

## VILLE DE CARPENTRAS BUDGET PRINCIPAL

### COMPTE DE GESTION EXERCICE 2023

PRÉSENTÉ À  
La Chambre régionale des comptes

PAR LE(S) COMPTABLE(S)  
M Michel CORNILLE

AYANT EXERCÉ AU COURS DE LA GESTION  
DU 01/01/2023 AU 20/03/2024

Population 30564  
Nomenclature M14 sup egal 10000h  
Voté par Nature avec ref. fonct.

## SOMMAIRE

### Le Compte de Gestion sur Chiffres

|   |                      |
|---|----------------------|
| 1ERE PARTIE : Situation patrimoniale .....              | 3                    |
| <u>1 Bilan synthétique .....</u>                        | <u>Etat I-1 4</u>    |
| 2 Bilan .....   | Etat I-2 5           |
| <u>2.1 Bilan Actif</u>                                  |                      |
| <u>2.2 Bilan Passif</u>                                 |                      |
| <u>3 Compte de résultat synthétique .....</u>           | <u>Etat I-3 13</u>   |
| <u>4 Compte de résultat .....</u>                       | <u>Etat I-4 14</u>   |
| 5 Annexe .....  | 18                   |
| <u>Etats des opérations pour compte de tiers .....</u>  | <u>Etat I-5 19</u>   |
| 2EME PARTIE : Exécution budgétaire .....                | 21                   |
| <u>1 Résultats budgétaires de l'exercice .....</u>      | <u>Etat II-1 22</u>  |
| <u>2 Résultats d'exécution .....</u>                    | <u>Etat II-2 23</u>  |
| <u>3 Etat de consommation des crédits .....</u>         | <u>Etat II-3 26</u>  |
| <u>4 Etat de réalisation des opérations .....</u>       | <u>Etat II-4 32</u>  |
| 3EME PARTIE : Comptabilité des deniers et valeurs ..... | 46                   |
| <u>1 Balance des comptes .....</u>                      | <u>Etat III-1 47</u> |
| <u>2 Situation des valeurs inactives .....</u>          | <u>Etat III-2 95</u> |
| <u>4EME PARTIE : Page des signatures .....</u>          | <u>96</u>            |

## Situation Patrimoniale - Bilan Synthétique

46500 - VILLE DE CARPENTRAS

| ACTIF NET <sup>(1)</sup>   | Total(En Milliers d'Euros) | PASSIF  | Total(En Milliers d'Euros) |
|--|----------------------------|---|----------------------------|
| <b>Immobilisations incorporelles (nettes)</b>  | <b>1 973,86</b>            | Dotations   | 79 316,20                  |
| Terrains   | 7 237,29                   | Fonds Globalisés  | 56 809,59                  |
| Constructions  | 219 221,85                 | Réserves  | 149 580,21                 |
| Réseaux et installations de voirie et réseaux divers   | 70 021,38                  | Différences sur réalisations d'immobilisations                        | 740,43                     |
| Immobilisations corporelles en cours   | 57 332,71                  | Report à nouveau  | 6 896,24                   |
| Immobilisations mises en concession, affermage ou à disposition et immobilisations affectées | 19 573,19                  | Résultat de l'exercice  | 4 762,36                   |
| Autres immobilisations corporelles   | 9 703,36                   | Subventions transférables   | 205,33                     |
| <b>Total immobilisations corporelles (nettes)</b>  | <b>383 089,79</b>          | Subventions non transférables   | 47 311,33                  |
| <b>Immobilisations financières</b>   | <b>58,90</b>               | Droits de l'affectant, du concédant, de l'affermement et du remettant |                            |
| <b>TOTAL ACTIF IMMOBILISE</b>  | <b>385 122,55</b>          | Autres fonds propres  |                            |
| Stocks   |                            | <b>TOTAL FONDS PROPRES</b>  | <b>345 621,69</b>          |
| Créances   | 3 546,43                   | <b>PROVISIONS POUR RISQUES ET CHARGES</b>                             |                            |
| Valeurs mobilières de placement  |                            | <b>Dettes financières à long terme</b>                                | <b>48 762,14</b>           |
| Disponibilités   | 11 028,45                  | Fournisseurs <sup>(2)</sup>   | 1 522,27                   |
| Autres actifs circulant  |                            | Autres dettes à court terme   | 3 547,84                   |
| <b>TOTAL ACTIF CIRCULANT</b>   | <b>14 574,88</b>           | <b>Total dettes à court terme</b>                                     | <b>5 070,11</b>            |
| <b>Comptes de régularisations</b>  | <b>119,49</b>              | <b>TOTAL DETTES</b>   | <b>53 832,26</b>           |
|  |                            | <b>Comptes de régularisations</b>                                     | <b>362,97</b>              |
| <b>TOTAL ACTIF</b>   | <b>399 816,92</b>          | <b>TOTAL PASSIF</b>   | <b>399 816,92</b>          |

(1) Déduction faite des amortissements et provisions

(2) Y compris mandats émis pendant la journée complémentaire et réglés sur l'exercice 2024

**BILAN (en Euros)**

46500 - VILLE DE CARPENTRAS

| ACTIF                              |  | Exercice 2023  |                                 |                | Exercice 2022  |
|------------------------------------|--|----------------|---------------------------------|----------------|----------------|
|                                    |  | BRUT           | AMORTISSEMENTS<br>ET PROVISIONS | NET            | NET            |
| ACTIF<br>IMMOBILISE                | Subventions d'équipement versées         | 2 056 446,07   | 450 876,57                      | 1 605 569,50   | 1 270 497,81   |
|                                    | Autres immobilisations incorporelles     | 1 733 083,22   | 1 364 788,25                    | 368 294,97     | 272 835,02     |
|                                    | Immobilisations incorporelles en cours   |                |                                 |                |                |
|                                    | Terrains en toute propriété              | 7 297 277,07   | 59 988,26                       | 7 237 288,81   | 6 892 795,66   |
|                                    | Constructions en toute propriété         | 220 024 947,02 | 803 535,40                      | 219 221 411,62 | 219 542 871,23 |
|                                    | Construction sur sol autrui en tte prop  |                |                                 |                |                |
|                                    | Réseaux installations voirie rés divers  | 70 373 204,95  | 351 821,64                      | 70 021 383,31  | 70 057 586,08  |
|                                    | Collections et oeuvres d'art             | 1 806 020,61   |                                 | 1 806 020,61   | 1 805 068,11   |
|                                    | Autres immobilisations corporelles       | 21 754 431,90  | 13 857 088,90                   | 7 897 343,00   | 7 415 225,51   |
|                                    | Immobilisations corporelles en cours     | 57 332 711,33  |                                 | 57 332 711,33  | 51 519 868,45  |
|                                    | Immo affect à service non personnalisé   |                |                                 |                |                |
|                                    | Immo en concess afferm à dispo immo aff  | 19 573 191,74  |                                 | 19 573 191,74  | 19 573 191,74  |
|                                    | Terrains reçus au titre de mise à dispo  |                |                                 |                |                |
|                                    | Construc reçues au titre mise à dispo    |                |                                 |                |                |
|                                    | Construction sur sol autrui mise à dispo | 441,07         |                                 | 441,07         |                |
|                                    | Réseaux installations voirie rés divers  |                |                                 |                |                |
|                                    | Collections et oeuvres d'art             |                |                                 |                |                |
| Autres immobilisations corporelles |  |                |                                 |                |                |
| MONTANT A REPORTER                 | 401 951 754,98                           | 16 888 099,02  | 385 063 655,96                  | 378 349 939,61 |                |

**BILAN (en Euros)**

46500 - VILLE DE CARPENTRAS

| ACTIF                           |   | Exercice 2023         |                                 |                       | Exercice 2022         |
|---------------------------------|---|-----------------------|---------------------------------|-----------------------|-----------------------|
|                                 |   | BRUT                  | AMORTISSEMENTS<br>ET PROVISIONS | NET                   | NET                   |
| ACTIF<br>IMMOBILISE SUITE       | REPORT                                  | 401 951 754,98        | 16 888 099,02                   | 385 063 655,96        | 378 349 939,61        |
|                                 | Terrains recus au titre d'affectation   |                       |                                 |                       |                       |
|                                 | Construct reçues au titre d'affectation |                       |                                 |                       |                       |
|                                 | Construc sol d'autrui au titre affectat |                       |                                 |                       |                       |
|                                 | Réseaux installations voirie rés divers |                       |                                 |                       |                       |
|                                 | Collections et oeuvres d'art            |                       |                                 |                       |                       |
|                                 | Autres immobilisations corporelles      |                       |                                 |                       |                       |
|                                 | Participations et créances rattachées   | 46 216,00             |                                 | 46 216,00             | 46 216,00             |
|                                 | Autres titres immobilisés               | 12 502,00             |                                 | 12 502,00             | 12 502,00             |
|                                 | Prêts                                   |                       |                                 |                       |                       |
|                                 | Avances en garanties d'emprunt          |                       |                                 |                       |                       |
|                                 | Autres créances                         | 180,00                |                                 | 180,00                | 90,00                 |
| <b>ACTIF IMMOBILISE TOTAL I</b> |   | <b>402 010 652,98</b> | <b>16 888 099,02</b>            | <b>385 122 553,96</b> | <b>378 408 747,61</b> |

**BILAN (en Euros)**

46500 - VILLE DE CARPENTRAS

| ACTIF                           |   | Exercice 2023        |                                 |                      | Exercice 2022        |
|---------------------------------|---|----------------------|---------------------------------|----------------------|----------------------|
|                                 |   | BRUT                 | AMORTISSEMENTS<br>ET PROVISIONS | NET                  | NET                  |
| ACTIF CIRCULANT                 | Terrains                                |                      |                                 |                      |                      |
|                                 | Production autre que terrains           |                      |                                 |                      |                      |
|                                 | Autres stocks                           |                      |                                 |                      |                      |
|                                 | Redevables et comptes rattachés         | 1 973 626,81         | 9 701,78                        | 1 963 925,03         | 2 041 266,24         |
|                                 | Créanc irrécouv adm par juge des cptes  | 5 434,86             |                                 | 5 434,86             | 6 634,86             |
|                                 | Créances sur l'Etat et collec publiques | 935 833,97           |                                 | 935 833,97           | 1 885 344,04         |
|                                 | Créances sur BA CCAS et CDE rattachées  |                      |                                 |                      |                      |
|                                 | Opérations pour le compte de tiers      | 418 787,55           |                                 | 418 787,55           | 418 787,55           |
|                                 | Autres créances                         | 325 447,98           | 103 000,00                      | 222 447,98           | 160 292,29           |
|                                 | Valeurs mobilières de placement         |                      |                                 |                      |                      |
|                                 | Disponibilités                          | 11 028 446,26        |                                 | 11 028 446,26        | 9 282 849,26         |
|                                 | Avances de trésorerie                   |                      |                                 |                      |                      |
| Charges constatées d'avance     |   |                      |                                 |                      |                      |
| <b>ACTIF CIRCULANT TOTAL II</b> |   | <b>14 687 577,43</b> | <b>112 701,78</b>               | <b>14 574 875,65</b> | <b>13 795 174,24</b> |

**BILAN (en Euros)**

46500 - VILLE DE CARPENTRAS

| ACTIF                        |  | Exercice 2023         |                                 |                       | Exercice 2022         |
|------------------------------|--|-----------------------|---------------------------------|-----------------------|-----------------------|
|                              |  | BRUT                  | AMORTISSEMENTS<br>ET PROVISIONS | NET                   | NET                   |
| COMPTES DE<br>REGULARISATION | Charges à répartir sur plusieurs exer      | 114 556,63            |                                 | 114 556,63            | 190 480,83            |
|                              | Primes de remboursement des obligations    |                       |                                 |                       |                       |
|                              | Dépenses à classer ou à régulariser        | 4 934,81              |                                 | 4 934,81              | 785 059,95            |
|                              | Ecart de conversion - Actif                |                       |                                 |                       |                       |
|                              | <b>COMPTES DE REGULARISATION TOTAL III</b> | <b>119 491,44</b>     |                                 | <b>119 491,44</b>     | <b>975 540,78</b>     |
|                              | <b>TOTAL GENERAL (I + II + III)</b>        | <b>416 817 721,85</b> | <b>17 000 800,80</b>            | <b>399 816 921,05</b> | <b>393 179 462,63</b> |

**BILAN (en Euros)**

46500 - VILLE DE CARPENTRAS

| PASSIF                       |   | Exercice 2023         | Exercice 2022  |
|------------------------------|---|-----------------------|----------------|
| FONDS PROPRES                | Dotations                               | 79 316 202,50         | 79 316 202,50  |
|                              | Mise à disposition chez le bénéficiaire |                       |                |
|                              | Affectation par collec de rattachement  |                       |                |
|                              | Réserves                                | 149 580 212,06        | 146 544 299,25 |
|                              | Neutra amortis subv equip versees       |                       |                |
|                              | Report à nouveau                        | 6 896 238,56          | 6 124 674,55   |
|                              | Résultat de l'exercice                  | 4 762 363,79          | 3 807 476,82   |
|                              | Subventions transférables               | 205 331,97            | 223 082,97     |
|                              | Différences sur réalisations d'immob    | 740 425,24            | 700 172,27     |
|                              | Fonds globalisés                        | 56 809 588,95         | 55 448 797,29  |
|                              | Subventions non transférables           | 47 311 330,76         | 46 338 648,57  |
| Droits de l'affectant        |   |                       |                |
| <b>FONDS PROPRES TOTAL I</b> | <b>345 621 693,83</b>                   | <b>338 503 354,22</b> |                |

## BILAN (en Euros)

46500 - VILLE DE CARPENTRAS

| PASSIF                             |   | Exercice 2023 | Exercice 2022 |
|------------------------------------|---|---------------|---------------|
| PROVISIONS POUR RISQUES ET CHARGES | Provisions pour risques                           |               |               |
|                                    | Provisions pour charges                           |               |               |
|                                    | <b>PROVISIONS POUR RISQUE ET CHARGES TOTAL II</b> |               |               |





**BILAN (en Euros)**

46500 - VILLE DE CARPENTRAS

| <b>PASSIF</b>                  |   | <b>Exercice 2023</b> | <b>Exercice 2022</b> |
|--------------------------------|---|----------------------|----------------------|
| DETTES                         | Emprunts obligataires                   |                      |                      |
|                                | Emprunts auprès des étab de crédits     | 48 634 875,71        | 48 748 903,38        |
|                                | Emprunts et dettes financières divers   | 127 264,90           | 131 170,74           |
|                                | Crédits et lignes de trésorerie         |                      |                      |
|                                | Fournisseurs et comptes rattachés       | 713 390,08           | 14 796,66            |
|                                | Dettes fiscales et sociales             | 12 451,99            | 25,00                |
|                                | Dettes envers l'Etat et les collec publ | 20 220,33            |                      |
|                                | Dettes envers BA CCAS et CDE rattachées | 3 087 320,06         | 4 853 870,10         |
|                                | Opérations pour le compte de tiers      | 385 634,29           | 379 128,69           |
|                                | Autres dettes                           | 42 215,33            | 5 306,17             |
| Fournisseurs d'immobilisations | 808 882,50                              | 390 439,95           |                      |
| Produits constatés d'avance    |   |                      |                      |
| <b>DETTES TOTAL III</b>        | <b>53 832 255,19</b>                    | <b>54 523 640,69</b> |                      |

**BILAN (en Euros)**

46500 - VILLE DE CARPENTRAS

| <b>PASSIF</b>                |   | <b>Exercice 2023</b>  | <b>Exercice 2022</b>  |
|------------------------------|---|-----------------------|-----------------------|
| COMPTES DE<br>REGULARISATION | Recettes à classer ou à régulariser       | 362 972,03            | 152 467,72            |
|                              | Ecart de conversion - Passif              |                       |                       |
|                              | <b>COMPTES DE REGULARISATION TOTAL IV</b> | <b>362 972,03</b>     | <b>152 467,72</b>     |
|                              | <b>TOTAL GENERAL ( I + II + III + IV)</b> | <b>399 816 921,05</b> | <b>393 179 462,63</b> |

## Compte de Résultat Synthétique

En Milliers d'Euros

46500 - VILLE DE CARPENTRAS

Exercice 2023

| POSTES                                     | Exercice 2023    | Exercice 2022    |
|--|------------------|------------------|
| Impôts et taxes perçus                     | 29 608,05        | 27 970,32        |
| Dotations et subventions reçues            | 10 309,69        | 10 203,80        |
| Produits des services                      | 2 218,37         | 2 013,53         |
| Autres produits                            | 1 616,66         | 1 728,95         |
| Transfert de charges                       |                  |                  |
| Produits courants non financiers           | 43 752,77        | 41 916,60        |
| Traitements, salaires, charges sociales    | 21 670,68        | 22 177,30        |
| Achats et charges externes                 | 12 116,74        | 9 918,90         |
| Participations et interventions            | 2 808,58         | 2 859,33         |
| Dotations aux amortissements et provisions | 1 651,70         | 1 481,55         |
| Autres charges                             | 1 515,60         | 890,52           |
| Charges courantes non financières          | 39 763,29        | 37 327,60        |
| <b>RESULTAT COURANT NON FINANCIER</b>      | <b>3 989,48</b>  | <b>4 589,00</b>  |
| Produits courants financiers               | 1,37             | 0,74             |
| Charges courantes financières              | 1 425,15         | 1 181,50         |
| <b>RESULTAT COURANT FINANCIER</b>          | <b>-1 423,78</b> | <b>-1 180,76</b> |
| <b>RESULTAT COURANT</b>                    | <b>2 565,69</b>  | <b>3 408,24</b>  |
| Produits exceptionnels                     | 4 476,34         | 877,16           |
| Charges exceptionnelles                    | 2 279,67         | 477,92           |
| <b>RESULTAT EXCEPTIONNEL</b>               | <b>2 196,67</b>  | <b>399,24</b>    |
| <b>IMPOTS SUR LES BENEFICES</b>            |                  |                  |
| <b>RESULTAT DE L'EXERCICE</b>              | <b>4 762,36</b>  | <b>3 807,48</b>  |

**COMPTE DE RESULTAT 2023**

46500 - VILLE DE CARPENTRAS

| POSTES                                   | Exercice 2023        | Exercice 2022        |
|--|----------------------|----------------------|
| <b>PRODUITS COURANTS NON FINANCIERS</b>  |                      |                      |
| Impôts locaux                            | 22 082 896,00        | 19 921 205,00        |
| Autres impôts et taxes                   | 7 525 154,92         | 8 049 110,69         |
| Produits services, domaine et ventes div | 2 218 369,52         | 2 013 534,24         |
| Production stockée                       |                      |                      |
| Production immobilisée                   | 669 496,94           | 838 805,20           |
| Reprise sur amortissements et provisions |                      |                      |
| Transferts de charges                    |                      |                      |
| Autres produits                          | 947 162,03           | 890 144,32           |
| Dotations de l'Etat                      | 7 303 947,71         | 7 145 993,92         |
| Subventions et participations            | 2 334 406,37         | 2 473 111,46         |
| Autres attributions (péréquat, compensa) | 671 338,00           | 584 694,00           |
| <b>TOTAL I</b>                           | <b>43 752 771,49</b> | <b>41 916 598,83</b> |
| <b>CHARGES COURANTES NON FINANCIERES</b> |                      |                      |
| Traitements et salaires                  | 16 153 043,07        | 16 603 394,07        |
| Charges sociales                         | 5 517 632,65         | 5 573 905,60         |
| Achats et charges externes               | 12 116 743,35        | 9 918 899,47         |
| Impôts et taxes                          | 791 672,26           | 440 215,14           |
| Dotations amortissements des immob       | 1 566 075,31         | 1 299 005,17         |
| Dot amort sur charges à répartir         | 75 924,20            | 79 541,02            |

**COMPTE DE RESULTAT 2023**

46500 - VILLE DE CARPENTRAS

| POSTES   | Exercice 2023        | Exercice 2022        |
|--|----------------------|----------------------|
| Dotations aux provisions                         | 9 701,78             | 103 000,00           |
| Autres charges                                   | 723 926,28           | 450 305,44           |
| Contingents et participations                    | 499 469,43           | 483 483,63           |
| Subventions                                      | 2 309 106,31         | 2 375 848,00         |
| <b>TOTAL II</b>                                  | <b>39 763 294,64</b> | <b>37 327 597,54</b> |
| <b>A - RESULTAT COURANT NON FINANCIER (I-II)</b> | <b>3 989 476,85</b>  | <b>4 589 001,29</b>  |
| <b>PRODUITS COURANTS FINANCIERS</b>              |                      |                      |
| Valeurs mob et créances de l'actif immo          |                      |                      |
| Autres intérêts et produits assimilés            | 1 370,00             | 739,72               |
| Gains de change                                  |                      |                      |
| Produit net sur cessions de VMP                  |                      |                      |
| Reprises sur provisions                          |                      |                      |
| Transferts de charges                            |                      |                      |
| <b>TOTAL III</b>                                 | <b>1 370,00</b>      | <b>739,72</b>        |
| <b>CHARGES COURANTES FINANCIERES</b>             |                      |                      |
| Intérêts et charges assimilées                   | 1 425 152,91         | 1 181 503,87         |
| Pertes de change                                 |                      |                      |
| Charges nettes sur cessions de VMP               |                      |                      |
| Dotations aux amort et aux provisions            |                      |                      |
| <b>TOTAL IV</b>                                  | <b>1 425 152,91</b>  | <b>1 181 503,87</b>  |

**COMPTE DE RESULTAT 2023**

46500 - VILLE DE CARPENTRAS

| POSTES   | Exercice 2023        | Exercice 2022        |
|--|----------------------|----------------------|
| <b>B - RESULTAT COURANT FINANCIER (III-IV)</b> | <b>-1 423 782,91</b> | <b>-1 180 764,15</b> |
| <b>A + B - RESULTAT COURANT</b>                | <b>2 565 693,94</b>  | <b>3 408 237,14</b>  |
| <b>PRODUITS EXCEPTIONNELS</b>                  |                      |                      |
| Produits except op gestion : Subventions       |                      |                      |
| Prod exception gestion : Autres opér           | 6 921,27             | 24 256,11            |
| Produits des cessions d'immobilisations        | 167 204,99           | 207 356,50           |
| Diff réalis(négatives)repr cpte résultat       |                      | 28 271,87            |
| Neutralisation des amortissements              |                      |                      |
| Prod exception capital : Autres opér           | 4 302 217,32         | 617 273,87           |
| Reprises sur provisions                        |                      |                      |
| Transferts de charges                          |                      |                      |
| <b>TOTAL V</b>                                 | <b>4 476 343,58</b>  | <b>877 158,35</b>    |
| <b>CHARGES EXCEPTIONNELLES</b>                 |                      |                      |
| Charg except op gestion : subventions          | 1 499 813,36         | 197 555,00           |
| Charg excep op gestion-Autres opérations       | 603 149,38           | 37 622,55            |
| Valeur comptable des immo cédées               | 126 952,02           | 115 993,97           |
| Diff réalis(positives)transf à investist       | 40 252,97            | 119 634,40           |
| Charg excep op capital-Autres opérations       | 9 506,00             | 7 112,75             |
| Dotations aux amort et aux provisions          |                      |                      |
| <b>TOTAL VI</b>                                | <b>2 279 673,73</b>  | <b>477 918,67</b>    |

**COMPTE DE RESULTAT 2023**

46500 - VILLE DE CARPENTRAS

| POSTES                           | Exercice 2023 | Exercice 2022 |
|----------------------------------|---------------|---------------|
| C - RESULTAT EXCEPTIONNEL (V-VI) | 2 196 669,85  | 399 239,68    |
| TOTAL DES PRODUITS (I+III+V)     | 48 230 485,07 | 42 794 496,90 |
| TOTAL DES CHARGES (II+IV+VI)     | 43 468 121,28 | 38 987 020,08 |
| RESULTAT DE L'EXERCICE           | 4 762 363,79  | 3 807 476,82  |

## Opérations Compte de Tiers

46500 - VILLE DE CARPENTRAS

Situation des opérations pour le compte de tiers soldées au 31/12/2023

| Opérations pour<br>le compte de tiers | Balance d'entrée |                 | Dépenses de l'année | Recettes de l'année | Balance de sortie |                 |
|---------------------------------------|------------------|-----------------|---------------------|---------------------|-------------------|-----------------|
|                                       | Solde débiteur   | Solde créditeur |                     |                     | Solde débiteur    | Solde créditeur |



## Opérations Compte de Tiers

46500 - VILLE DE CARPENTRAS

Situation des opérations pour le compte de tiers non soldées au 31/12/2023

| Opérations pour<br>le compte de tiers | Balance d'entrée |                 | Dépenses de l'année | Recettes de l'année | Balance de sortie |                 |
|---------------------------------------|------------------|-----------------|---------------------|---------------------|-------------------|-----------------|
|                                       | Solde débiteur   | Solde créditeur |                     |                     | Solde débiteur    | Solde créditeur |
| 4542-1                                |                  | 209 601,37      |                     |                     |                   | 209 601,37      |
| 4541-11                               | 68 653,56        |                 |                     |                     | 68 653,56         |                 |
| 4542-11                               |                  | 166 359,32      |                     |                     |                   | 166 359,32      |
| 4541-17                               | 360,00           |                 |                     |                     | 360,00            |                 |
| 4542-18                               |                  |                 |                     | 526,42              |                   | 526,42          |
| 4542-19                               |                  |                 |                     | 5 979,18            |                   | 5 979,18        |
| 4541-3                                | 349 773,99       |                 |                     |                     | 349 773,99        |                 |
| 4542-3                                |                  | 3 168,00        |                     |                     |                   | 3 168,00        |

## Résultats budgétaires de l'exercice

46500 - VILLE DE CARPENTRAS

|                                       | SECTION D'INVESTISSEMENT | SECTION DE FONCTIONNEMENT | TOTAL DES SECTIONS |
|---------------------------------------|--------------------------|---------------------------|--------------------|
| <b>RECETTES</b>                       |                          |                           |                    |
| Prévisions budgétaires totales (a)    | 22 106 705,93            | 57 428 896,17             | 79 535 602,10      |
| Titres de recette émis (b)            | 10 464 124,07            | 50 848 172,75             | 61 312 296,82      |
| Réductions de titres (c)              | 400,00                   | 2 535 082,22              | 2 535 482,22       |
| Recettes nettes (d = b - c)           | 10 463 724,07            | 48 313 090,53             | 58 776 814,60      |
| <b>DEPENSES</b>                       |                          |                           |                    |
| Autorisations budgétaires totales (e) | 22 106 705,93            | 57 428 896,17             | 79 535 602,10      |
| Mandats émis (f)                      | 12 005 439,00            | 44 065 363,76             | 56 070 802,76      |
| Annulations de mandats (g)            | 142 154,34               | 514 637,02                | 656 791,36         |
| Depenses nettes (h = f - g)           | 11 863 284,66            | 43 550 726,74             | 55 414 011,40      |
| <b>RESULTAT DE L'EXERCICE</b>         |                          |                           |                    |
| (d - h) Excédent                      |                          | 4 762 363,79              | 3 362 803,20       |
| (h - d) Déficit                       | 1 399 560,59             |                           |                    |

# Résultats d'exécution du budget principal et des budgets des services personnalisés

46500 - VILLE DE CARPENTRAS

Exercice 2023

|  | RESULTAT A LA CLOTURE DE<br>L'EXERCICE PRECEDENT : 2022 | PART AFFECTEE A<br>L'INVESTISSEMENT :<br>EXERCICE 2023 | RESULTAT DE L'EXERCICE 2023 | TRANSFERT OU INTEGRATION<br>DE RESULTATS PAR OPERATION<br>D'ORDRE NON BUDGETAIRE | RESULTAT DE CLOTURE<br>DE L'EXERCICE 2023 |
|--|---|--|-----------------------------|--|---|
| I - Budget principal                                   |   |  |                             |  |   |
| Investissement   | -1 657 822,86   |  | -1 399 560,59               |  | -3 057 383,45                             |
| Fonctionnement   | 9 932 151,37  | 3 035 912,81   | 4 762 363,79                |  | 11 658 602,35                             |
| <b>TOTAL I</b>   | <b>8 274 328,51</b>                                     | <b>3 035 912,81</b>                                    | <b>3 362 803,20</b>         |  | <b>8 601 218,90</b>                       |
| II - Budgets des services à<br>caractère administratif |   |  |                             |  |   |
| 46506-REHABILITATION CENTRE<br>ANCIEN                  |   |  |                             |  |   |
| Investissement   | 5 648 884,39  |  | -1 701 548,79               |  | 3 947 335,60                              |
| Fonctionnement   | 24 946,68   |  | 1,11                        |  | 24 947,79                                 |
| <b>Sous-Total</b>                                      | <b>5 673 831,07</b>                                     |  | <b>-1 701 547,68</b>        |  | <b>3 972 283,39</b>                       |
| 46507-HOTEL DIEU                                       |   |  |                             |  |   |
| Investissement   | 2 068 064,75  |  | -1 977 998,39               |  | 90 066,36                                 |
| Fonctionnement   | -265 860,52   |  | 275 246,08                  |  | 9 385,56                                  |
| <b>Sous-Total</b>                                      | <b>1 802 204,23</b>                                     |  | <b>-1 702 752,31</b>        |  | <b>99 451,92</b>                          |
| <b>TOTAL II</b>  | <b>7 476 035,30</b>                                     |  | <b>-3 404 299,99</b>        |  | <b>4 071 735,31</b>                       |
| III - Budgets des services<br>à                        |   |  |                             |  |   |

# Résultats d'exécution du budget principal et des budgets des services non personnalisés

46500 - VILLE DE CARPENTRAS

Exercice 2023

|                                       | RESULTAT A LA CLOTURE DE<br>L'EXERCICE PRECEDENT : 2022 | PART AFFECTEE A<br>L'INVESTISSEMENT :<br>EXERCICE 2023 | RESULTAT DE L'EXERCICE 2023 | TRANSFERT OU INTEGRATION<br>DE RESULTATS PAR OPERATION<br>D'ORDRE NON BUDGETAIRE | RESULTAT DE CLOTURE<br>DE L'EXERCICE 2023 |
|---------------------------------------|---|--|-----------------------------|--|---|
| caractère industriel<br>et commercial |   |  |                             |  |   |
| <b>TOTAL III</b>                      |   |  |                             |  |   |
| <b>TOTAL I + II + III</b>             | <b>15 750 363,81</b>                                    | <b>3 035 912,81</b>                                    | <b>-41 496,79</b>           |  | <b>12 672 954,21</b>                      |

## Etat Consommation des Crédits

Section D'INVESTISSEMENT  
DEPENSES

46500 - VILLE DE CARPENTRAS

Exercice 2023

| N° chapitre<br>ou article<br>(selon le<br>niveau de vote) | Intitulé   | Budget Primitif<br>1 | Décision<br>Modificative<br>2 | Total prévisions<br>3 = 1 + 2 | Emissions<br>4       | Annulations<br>5  | Dépenses nettes<br>6 = 4 - 5 | Solde<br>prévisions/<br>réalisations<br>7 = 3 - 6 |
|---|--|----------------------|-------------------------------|-------------------------------|----------------------|-------------------|------------------------------|---|
| 10  | Dotations fonds divers et réserves                       | 58 000,00            |                               | 58 000,00                     | 52 157,66            |                   | 52 157,66                    | 5 842,34  |
| 13  | Subventions d'investissement                             | 2 700,00             |                               | 2 700,00                      | 2 600,98             |                   | 2 600,98                     | 99,02   |
| 16  | Emprunts et dettes assimilées                            | 3 400 000,00         |                               | 3 400 000,00                  | 3 380 161,34         |                   | 3 380 161,34                 | 19 838,66   |
| 20  | Immobilisations incorporelles                            | 1 361 470,10         | -36 549,00                    | 1 324 921,10                  | 219 262,26           |                   | 219 262,26                   | 1 105 658,84                                      |
| 204   | Subventions d'équipement versées                         | 508 420,00           |                               | 508 420,00                    | 592 900,26           | 139 259,06        | 453 641,20                   | 54 778,80   |
| 21  | Immobilisations corporelles                              | 3 058 044,03         | 246 741,76                    | 3 304 785,79                  | 1 920 997,34         |                   | 1 920 997,34                 | 1 383 788,45                                      |
| 23  | Immobilisations en cours                                 | 9 635 606,18         | -445 640,00                   | 9 189 966,18                  | 5 146 241,22         | 2 895,28          | 5 143 345,94                 | 4 046 620,24                                      |
| 27  | Autres immobilisations financières                       |                      | 90,00                         | 90,00                         | 90,00                |                   | 90,00                        |   |
| <b>SOUS-TOTAL</b>   | <b>CHAPITRES REELS VOTES SANS OPERATIONS</b>             | <b>18 024 240,31</b> | <b>-235 357,24</b>            | <b>17 788 883,07</b>          | <b>11 314 411,06</b> | <b>142 154,34</b> | <b>11 172 256,72</b>         | <b>6 616 626,35</b>                               |
| 454117  | Opération pour compte tiers n° 454117                    | 300 000,00           |                               | 300 000,00                    |                      |                   |                              | 300 000,00  |
| 454118  | Opération pour compte tiers n° 454118                    |                      |                               |                               |                      |                   |                              |   |
| 454119  | Opération pour compte tiers n° 454119                    |                      |                               |                               |                      |                   |                              |   |
| <b>SOUS-TOTAL</b>   | <b>OPERATIONS REELLES POUR LE COMPTE DE TIERS</b>        | <b>300 000,00</b>    |                               | <b>300 000,00</b>             |                      |                   |                              | <b>300 000,00</b>                                 |
| <b>TOTAL</b>  | <b>DEPENSES REELLES D'INVESTISSEMENT</b>                 | <b>18 324 240,31</b> | <b>-235 357,24</b>            | <b>18 088 883,07</b>          | <b>11 314 411,06</b> | <b>142 154,34</b> | <b>11 172 256,72</b>         | <b>6 916 626,35</b>                               |
| 040   | Opérations d'ordre de transfert entre sections           | 1 000 000,00         |                               | 1 000 000,00                  | 691 027,94           |                   | 691 027,94                   | 308 972,06  |
| 041   | Opérations patrimoniales                                 | 1 360 000,00         |                               | 1 360 000,00                  |                      |                   |                              | 1 360 000,00                                      |
| <b>TOTAL</b>  | <b>DEPENSES D'ORDRE D'INVESTISSEMENT</b>                 | <b>2 360 000,00</b>  |                               | <b>2 360 000,00</b>           | <b>691 027,94</b>    |                   | <b>691 027,94</b>            | <b>1 668 972,06</b>                               |
| 001   | Solde d'exécution de la section d'investissement reporté | 1 657 822,86         |                               | 1 657 822,86                  |                      |                   |                              | 1 657 822,86                                      |
| <b>TOTAL GENERAL</b>                                      |  | <b>22 342 063,17</b> | <b>-235 357,24</b>            | <b>22 106 705,93</b>          | <b>12 005 439,00</b> | <b>142 154,34</b> | <b>11 863 284,66</b>         | <b>10 243 421,27</b>                              |

## Etat Consommation des Crédits

Section D'INVESTISSEMENT  
RECETTES

46500 - VILLE DE CARPENTRAS

Exercice 2023

| N° chapitre<br>ou article<br>(selon le<br>niveau de vote) | Intitulé  | Budget Primitif<br>1 | Décision<br>Modificative<br>2 | Total prévisions<br>3 = 1 + 2 | Emissions<br>4       | Annulations<br>5 | Recettes nettes<br>6 = 4 - 5 | Solde<br>prévisions/<br>réalisations<br>7 = 3 - 6 |
|---|---|----------------------|-------------------------------|-------------------------------|----------------------|------------------|------------------------------|---|
| 10  | Dotations fonds divers et réserves                                  | 4 535 912,81         |                               | 4 535 912,81                  | 4 448 862,13         |                  | 4 448 862,13                 | 87 050,68   |
| 13  | Subventions d'investissement  | 2 178 372,33         |                               | 2 178 372,33                  | 979 063,17           |                  | 979 063,17                   | 1 199 309,16                                      |
| 16  | Emprunts et dettes assimilées                                       | 3 210 774,00         |                               | 3 210 774,00                  | 3 220 488,67         | 400,00           | 3 220 088,67                 | -9 314,67   |
| 024   | Produits de cessions (recettes)                                     | 1 026 807,99         | -167 204,99                   | 859 603,00                    |                      |                  |                              | 859 603,00  |
| <b>SOUS-TOTAL</b>   | <b>CHAPITRES REELS VOTES SANS OPERATIONS</b>                        | <b>10 951 867,13</b> | <b>-167 204,99</b>            | <b>10 784 662,14</b>          | <b>8 648 413,97</b>  | <b>400,00</b>    | <b>8 648 013,97</b>          | <b>2 136 648,17</b>                               |
| 454217  | Opération pour compte tiers n° 454217                               | 300 000,00           |                               | 300 000,00                    |                      |                  |                              | 300 000,00  |
| 454218  | Opération pour compte tiers n° 454218                               |                      |                               |                               | 526,42               |                  | 526,42                       | -526,42   |
| 454219  | Opération pour compte tiers n° 454219                               |                      |                               |                               | 5 979,18             |                  | 5 979,18                     | -5 979,18   |
| <b>SOUS-TOTAL</b>   | <b>OPERATIONS REELLES POUR LE COMPTE DE TIERS</b>                   | <b>300 000,00</b>    |                               | <b>300 000,00</b>             | <b>6 505,60</b>      |                  | <b>6 505,60</b>              | <b>293 494,40</b>                                 |
| <b>TOTAL</b>  | <b>RECETTES REELLES D'INVESTISSEMENT</b>                            | <b>11 251 867,13</b> | <b>-167 204,99</b>            | <b>11 084 662,14</b>          | <b>8 654 919,57</b>  | <b>400,00</b>    | <b>8 654 519,57</b>          | <b>2 430 142,57</b>                               |
| 021   | Virement de la section de fonctionnement (section d'investissement) | 8 088 196,04         | -235 357,24                   | 7 852 838,80                  |                      |                  |                              | 7 852 838,80                                      |
| 040   | Opérations d'ordre de transfert entre sections                      | 1 642 000,00         | 167 204,99                    | 1 809 204,99                  | 1 809 204,50         |                  | 1 809 204,50                 | 0,49  |
| 041   | Opérations patrimoniales  | 1 360 000,00         |                               | 1 360 000,00                  |                      |                  |                              | 1 360 000,00                                      |
| <b>TOTAL</b>  | <b>RECETTES D'ORDRE D'INVESTISSEMENT</b>                            | <b>11 090 196,04</b> | <b>-68 152,25</b>             | <b>11 022 043,79</b>          | <b>1 809 204,50</b>  |                  | <b>1 809 204,50</b>          | <b>9 212 839,29</b>                               |
| <b>TOTAL GENERAL</b>                                      |   | <b>22 342 063,17</b> | <b>-235 357,24</b>            | <b>22 106 705,93</b>          | <b>10 464 124,07</b> | <b>400,00</b>    | <b>10 463 724,07</b>         | <b>11 642 981,86</b>                              |

# Etat Consommation des Crédits

Section DE FONCTIONNEMENT  
DEPENSES

46500 - VILLE DE CARPENTRAS

Exercice 2023

| N° chapitre<br>ou article<br>(selon le<br>niveau de vote) | Intitulé   | Budget Primitif<br>1 | Décision<br>Modificative<br>2 | Total prévisions<br>3 = 1 + 2 | Emissions<br>4       | Annulations<br>5  | Dépenses nettes<br>6 = 4 - 5 | Solde<br>prévisions/<br>réalisations<br>7 = 3 - 6 |
|---|--|----------------------|-------------------------------|-------------------------------|----------------------|-------------------|------------------------------|---|
| 011   | Charges à caractère général  | 13 000 000,00        | 1 345 965,89                  | 14 345 965,89                 | 12 746 605,26        | 33 491,34         | 12 713 113,92                | 1 632 851,97                                      |
| 012   | Charges de personnel et frais assimilés                            | 21 800 000,00        | 211 300,00                    | 22 011 300,00                 | 21 957 686,02        | 10 933,15         | 21 946 752,87                | 64 547,13   |
| 014   | Atténuations de produits   | 40 000,00            |                               | 40 000,00                     | 1 830,00             |                   | 1 830,00                     | 38 170,00   |
| 65  | Autres charges de gestion courante                                 | 3 648 200,00         | 900,00                        | 3 649 100,00                  | 3 532 502,02         |                   | 3 532 502,02                 | 116 597,98  |
| 66  | Charges financières  | 1 500 000,00         |                               | 1 500 000,00                  | 1 895 365,44         | 470 212,53        | 1 425 152,91                 | 74 847,09   |
| 67  | Charges exceptionnelles  | 2 305 842,52         | 3 904 643,97                  | 6 210 486,49                  | 2 112 468,74         |                   | 2 112 468,74                 | 4 098 017,75                                      |
| 68  | Dotations aux Amortissements et aux provisions                     | 10 000,00            |                               | 10 000,00                     | 9 701,78             |                   | 9 701,78                     | 298,22  |
| <b>TOTAL</b>  | <b>DEPENSES REELLES DE FONCTIONNEMENT</b>                          | <b>42 304 042,52</b> | <b>5 462 809,86</b>           | <b>47 766 852,38</b>          | <b>42 256 159,26</b> | <b>514 637,02</b> | <b>41 741 522,24</b>         | <b>6 025 330,14</b>                               |
| 023   | Virement à la section d'investissement (section de fonctionnement) | 8 088 196,04         | -235 357,24                   | 7 852 838,80                  |                      |                   |                              | 7 852 838,80                                      |
| 042   | Opérations d'ordre de transfert entre sections                     | 1 642 000,00         | 167 204,99                    | 1 809 204,99                  | 1 809 204,50         |                   | 1 809 204,50                 | 0,49  |
| <b>TOTAL</b>  | <b>DEPENSES D'ORDRE DE FONCTIONNEMENT</b>                          | <b>9 730 196,04</b>  | <b>-68 152,25</b>             | <b>9 662 043,79</b>           | <b>1 809 204,50</b>  |                   | <b>1 809 204,50</b>          | <b>7 852 839,29</b>                               |
| <b>TOTAL GENERAL</b>                                      |  | <b>52 034 238,56</b> | <b>5 394 657,61</b>           | <b>57 428 896,17</b>          | <b>44 065 363,76</b> | <b>514 637,02</b> | <b>43 550 726,74</b>         | <b>13 878 169,43</b>                              |

## Etat Consommation des Crédits

Section DE FONCTIONNEMENT  
RECETTES

46500 - VILLE DE CARPENTRAS

Exercice 2023

| N° chapitre<br>ou article<br>(selon le<br>niveau de vote) | Intitulé  | Budget Primitif<br>1 | Décision<br>Modificative<br>2 | Total prévisions<br>3 = 1 + 2 | Emissions<br>4       | Annulations<br>5    | Recettes nettes<br>6 = 4 - 5 | Solde<br>prévisions/<br>réalisations<br>7 = 3 - 6 |
|---|---|----------------------|-------------------------------|-------------------------------|----------------------|---------------------|------------------------------|---|
| 013   | Atténuations de charges                                 | 100 000,00           |                               | 100 000,00                    | 80 775,46            |                     | 80 775,46                    | 19 224,54   |
| 70  | Produits des services, du domaine<br>et ventes diverses | 2 000 000,00         |                               | 2 000 000,00                  | 2 642 118,91         | 423 749,39          | 2 218 369,52                 | -218 369,52                                       |
| 73  | Impôts et taxes   | 29 837 200,00        | 363 271,00                    | 30 200 471,00                 | 30 559 219,49        | 949 338,57          | 29 609 880,92                | 590 590,08  |
| 74  | Dotations et participations                             | 10 200 000,00        | 357 990,00                    | 10 557 990,00                 | 11 469 288,05        | 1 159 595,97        | 10 309 692,08                | 248 297,92  |
| 75  | Autres produits de gestion<br>courante                  | 1 000 000,00         |                               | 1 000 000,00                  | 949 560,32           | 2 398,29            | 947 162,03                   | 52 837,97   |
| 76  | Produits financiers                                     | 800,00               | 323 000,00                    | 323 800,00                    | 1 370,00             |                     | 1 370,00                     | 322 430,00  |
| 77  | Produits exceptionnels                                  | 1 000 000,00         | 4 350 396,61                  | 5 350 396,61                  | 4 454 812,58         |                     | 4 454 812,58                 | 895 584,03  |
| <b>TOTAL</b>  | <b>RECETTES REELLES DE<br/>FONCTIONNEMENT</b>           | <b>44 138 000,00</b> | <b>5 394 657,61</b>           | <b>49 532 657,61</b>          | <b>50 157 144,81</b> | <b>2 535 082,22</b> | <b>47 622 062,59</b>         | <b>1 910 595,02</b>                               |
| 042   | Opérations d'ordre de transfert<br>entre sections       | 1 000 000,00         |                               | 1 000 000,00                  | 691 027,94           |                     | 691 027,94                   | 308 972,06  |
| <b>TOTAL</b>  | <b>RECETTES D'ORDRE DE<br/>FONCTIONNEMENT</b>           | <b>1 000 000,00</b>  |                               | <b>1 000 000,00</b>           | <b>691 027,94</b>    |                     | <b>691 027,94</b>            | <b>308 972,06</b>                                 |
| 002   | Résultat de fonctionnement<br>reporté                   | 6 896 238,56         |                               | 6 896 238,56                  |                      |                     |                              | 6 896 238,56                                      |
| <b>TOTAL GENERAL</b>                                      |   | <b>52 034 238,56</b> | <b>5 394 657,61</b>           | <b>57 428 896,17</b>          | <b>50 848 172,75</b> | <b>2 535 082,22</b> | <b>48 313 090,53</b>         | <b>9 115 805,64</b>                               |



## Etat de réalisation des opérations

Section D'INVESTISSEMENT  
DEPENSES

46500 - VILLE DE CARPENTRAS

Exercice 2023

| N° articles puis<br>totalisation au chapitre | Intitulé  | Emissions<br>1      | Annulations<br>2  | Dépenses nettes<br>3 = 1 - 2 |
|--|---|---------------------|-------------------|------------------------------|
| 10226  | Taxe d'aménagement                                    | 52 157,66           |                   | 52 157,66                    |
| <b>SOUS-TOTAL CHAPITRE 10</b>                | <b>Dotations fonds divers et réserves</b>             | <b>52 157,66</b>    |                   | <b>52 157,66</b>             |
| 1322   | Région  | 1 300,49            |                   | 1 300,49                     |
| 1323   | Département   | 1 300,49            |                   | 1 300,49                     |
| <b>SOUS-TOTAL CHAPITRE 13</b>                | <b>Subventions d'investissement</b>                   | <b>2 600,98</b>     |                   | <b>2 600,98</b>              |
| 1641   | Emprunts en euros                                     | 3 366 940,50        |                   | 3 366 940,50                 |
| 165  | Dépôts et cautionnements reçus                        | 5 032,24            |                   | 5 032,24                     |
| 16818  | Autres emprunts - autres prêteurs                     | 8 188,60            |                   | 8 188,60                     |
| <b>SOUS-TOTAL CHAPITRE 16</b>                | <b>Emprunts et dettes assimilées</b>                  | <b>3 380 161,34</b> |                   | <b>3 380 161,34</b>          |
| 2031   | Frais d'études  | 166 089,75          |                   | 166 089,75                   |
| 2051   | Concessions et droits similaires                      | 53 172,51           |                   | 53 172,51                    |
| <b>SOUS-TOTAL CHAPITRE 20</b>                | <b>Immobilisations incorporelles</b>                  | <b>219 262,26</b>   |                   | <b>219 262,26</b>            |
| 2041511                                      | Biens mobiliers, matériel et études                   | 143 032,98          |                   | 143 032,98                   |
| 20421  | Biens mobiliers, matériel et études                   | 9 228,00            |                   | 9 228,00                     |
| 20422  | Bâtiments et installations                            | 222 994,47          |                   | 222 994,47                   |
| 2046   | Attributions de compensation d'investissement         | 217 644,81          | 139 259,06        | 78 385,75                    |
| <b>SOUS-TOTAL CHAPITRE 204</b>               | <b>Subventions d'équipement versées</b>               | <b>592 900,26</b>   | <b>139 259,06</b> | <b>453 641,20</b>            |
| 2111   | Terrains nus  | 10 612,03           |                   | 10 612,03                    |
| 2113   | Terrains aménagés autres que voirie                   | 226 842,24          |                   | 226 842,24                   |
| 2128   | Autres agencements et aménagements de terrains        | 114 494,88          |                   | 114 494,88                   |
| 2152   | Installations de voirie                               | 6 737,69            |                   | 6 737,69                     |
| 21571  | Matériel et outillage de voirie - matériel roulant    | 419 858,22          |                   | 419 858,22                   |
| 21578  | Autre matériel et outillage de voirie                 | 2 376,54            |                   | 2 376,54                     |
| 2158   | Autres installations matériel et outillage techniques | 10 751,16           |                   | 10 751,16                    |

## Etat de réalisation des opérations

Section D'INVESTISSEMENT  
DEPENSES

46500 - VILLE DE CARPENTRAS

Exercice 2023

| N° articles puis<br>totalisation au chapitre | Intitulé   | Emissions<br>1       | Annulations<br>2  | Dépenses nettes<br>3 = 1 - 2 |
|--|--|----------------------|-------------------|------------------------------|
| 2161   | Oeuvres et objets d'art  | 952,50               |                   | 952,50                       |
| 21745  | Constructions sur sol d'autrui<br>- installations générales<br>agencements aménagements                | 441,07               |                   | 441,07                       |
| 2181   | Installations générales<br>agencements et aménagements<br>divers                                       | 14 609,45            |                   | 14 609,45                    |
| 2182   | Matériel de transport  | 42 234,56            |                   | 42 234,56                    |
| 2183   | Matériel de bureau et matériel<br>informatique   | 325 457,02           |                   | 325 457,02                   |
| 2184   | Mobilier   | 193 249,74           |                   | 193 249,74                   |
| 2188   | Autres immobilisations<br>corporelles  | 552 380,24           |                   | 552 380,24                   |
| <b>SOUS-TOTAL CHAPITRE 21</b>                | <b>Immobilisations corporelles</b>   | <b>1 920 997,34</b>  |                   | <b>1 920 997,34</b>          |
| 2313   | Constructions  | 2 823 487,91         |                   | 2 823 487,91                 |
| 2315   | Installations matériels et<br>outillage techniques   | 2 281 602,18         | 2 895,28          | 2 278 706,90                 |
| 2318   | Autres immobilisations<br>corporelles en cours   | 36 267,30            |                   | 36 267,30                    |
| 238  | Avances et acomptes versés sur<br>immobilisations corporelles  | 4 883,83             |                   | 4 883,83                     |
| <b>SOUS-TOTAL CHAPITRE 23</b>                | <b>Immobilisations en cours</b>  | <b>5 146 241,22</b>  | <b>2 895,28</b>   | <b>5 143 345,94</b>          |
| 275  | Dépôts et cautionnements versés  | 90,00                |                   | 90,00                        |
| <b>SOUS-TOTAL CHAPITRE 27</b>                | <b>Autres immobilisations<br/>financières</b>  | <b>90,00</b>         |                   | <b>90,00</b>                 |
| <b>SOUS-TOTAL</b>                            | <b>CHAPITRES REELS VOTES SANS<br/>OPERATIONS</b>   | <b>11 314 411,06</b> | <b>142 154,34</b> | <b>11 172 256,72</b>         |
| <b>TOTAL</b>                                 | <b>DEPENSES REELLES D'INVESTISSEMENT</b>   | <b>11 314 411,06</b> | <b>142 154,34</b> | <b>11 172 256,72</b>         |
| 13911  | Subventions d'équipement<br>transférées au compte de<br>résultat - Etat et Etablissements<br>Nationaux | 3 240,00             |                   | 3 240,00                     |
| 13912  | Subvention équipement transférées<br>au compte de résultat - Région                                    | 13 720,00            |                   | 13 720,00                    |
| 13918  | Subventions d'équipement<br>transférées au compte de résultat<br>- autres                              | 4 571,00             |                   | 4 571,00                     |
| 2313   | Constructions  | 437 161,01           |                   | 437 161,01                   |
| 2315   | Installations matériels et<br>outillage techniques   | 232 335,93           |                   | 232 335,93                   |
| <b>SOUS-TOTAL OPERATION n° 040</b>           | <b>Opérations d'ordre de transfert<br/>entre sections</b>  | <b>691 027,94</b>    |                   | <b>691 027,94</b>            |
| <b>TOTAL</b>                                 | <b>DEPENSES D'ORDRE D'INVESTISSEMENT</b>   | <b>691 027,94</b>    |                   | <b>691 027,94</b>            |



# Etat de réalisation des opérations

Section D'INVESTISSEMENT  
DEPENSES

46500 - VILLE DE CARPENTRAS

Exercice 2023

| N° articles puis<br>totalisation au chapitre | Intitulé                                       | Emissions<br>1 | Annulations<br>2 | Dépenses nettes<br>3 = 1 - 2 |
|--|--|----------------|------------------|------------------------------|
|  | TOTAL GENERAL DES DEPENSES<br>D'INVESTISSEMENT | 12 005 439,00  | 142 154,34       | 11 863 284,66                |

## Etat de réalisation des opérations

Section D'INVESTISSEMENT  
RECETTES

46500 - VILLE DE CARPENTRAS

Exercice 2023

| N° articles puis<br>totalisation au chapitre | Intitulé  | Emissions<br>1      | Annulations<br>2 | Recettes nettes<br>3 = 1 - 2 |
|--|---|---------------------|------------------|------------------------------|
| 10222  | Fonds compensation taxe valeur ajoutée (FCTVA)                          | 1 075 123,13        |                  | 1 075 123,13                 |
| 10226  | Taxe d'aménagement  | 337 826,19          |                  | 337 826,19                   |
| 1068   | Excédents de fonctionnement capitalisés                                 | 3 035 912,81        |                  | 3 035 912,81                 |
| <b>SOUS-TOTAL CHAPITRE 10</b>                | <b>Dotations fonds divers et réserves</b>                               | <b>4 448 862,13</b> |                  | <b>4 448 862,13</b>          |
| 1311   | Subventions d'équipement transférables Etat et Etablissements Nationaux | 3 780,00            |                  | 3 780,00                     |
| 1321   | Etat et Etablissements Nationaux  | 313 860,56          |                  | 313 860,56                   |
| 1322   | Région  | 107 091,66          |                  | 107 091,66                   |
| 1323   | Département   | 6 000,00            |                  | 6 000,00                     |
| 13248  | Autres Communes   | 8 404,46            |                  | 8 404,46                     |
| 13251  | GFP de rattachement   | 135 422,49          |                  | 135 422,49                   |
| 1342   | Fonds affectés à l'équipement non transférables - amendes de police     | 404 504,00          |                  | 404 504,00                   |
| <b>SOUS-TOTAL CHAPITRE 13</b>                | <b>Subventions d'investissement</b>                                     | <b>979 063,17</b>   |                  | <b>979 063,17</b>            |
| 1641   | Emprunts en euros   | 3 210 773,67        |                  | 3 210 773,67                 |
| 165  | Dépôts et cautionnements reçus  | 9 715,00            | 400,00           | 9 315,00                     |
| <b>SOUS-TOTAL CHAPITRE 16</b>                | <b>Emprunts et dettes assimilées</b>                                    | <b>3 220 488,67</b> | <b>400,00</b>    | <b>3 220 088,67</b>          |
| <b>SOUS-TOTAL</b>                            | <b>CHAPITRES REELS VOTES SANS OPERATIONS</b>                            | <b>8 648 413,97</b> | <b>400,00</b>    | <b>8 648 013,97</b>          |
| 4542   | Opération pour compte de tiers n° 4542                                  | 6 505,60            |                  | 6 505,60                     |
| <b>SOUS-TOTAL</b>                            | <b>OPERATIONS REELLES POUR LE COMPTE DE TIERS</b>                       | <b>6 505,60</b>     |                  | <b>6 505,60</b>              |
| <b>TOTAL</b>                                 | <b>RECETTES REELLES D'INVESTISSEMENT</b>                                | <b>8 654 919,57</b> | <b>400,00</b>    | <b>8 654 519,57</b>          |
| 192  | Plus ou moins-values sur cessions d'immobilisations                     | 40 252,97           |                  | 40 252,97                    |
| 2132   | Immeubles de rapport  | 34 954,03           |                  | 34 954,03                    |
| 2138   | Autres constructions  | 91 893,53           |                  | 91 893,53                    |
| 2151   | Réseaux de voirie   | 104,46              |                  | 104,46                       |
| 28031  | Amortissements frais d'études   | 48 124,26           |                  | 48 124,26                    |

# Etat de réalisation des opérations

Section D'INVESTISSEMENT  
RECETTES

46500 - VILLE DE CARPENTRAS

Exercice 2023

| N° articles puis<br>totalisation au chapitre | Intitulé  | Emissions<br>1 | Annulations<br>2 | Recettes nettes<br>3 = 1 - 2 |
|--|---|----------------|------------------|------------------------------|
| 28041511                                     | Biens mobiliers, matériel et études   | 4 003,00       |                  | 4 003,00                     |
| 28041512                                     | Bâtiments et installations  | 1 441,00       |                  | 1 441,00                     |
| 28041513                                     | Projets d'infrastructures d'intérêt national                                      | 361,00         |                  | 361,00                       |
| 2804172                                      | Bâtiments et installations  | 8 171,00       |                  | 8 171,00                     |
| 2804182                                      | Bâtiments et installations  | 1 300,00       |                  | 1 300,00                     |
| 280421                                       | Biens mobiliers, matériel et études   | 12 534,00      |                  | 12 534,00                    |
| 280422                                       | Bâtiments et installations  | 63 493,00      |                  | 63 493,00                    |
| 2804412                                      | Bâtiments et installations  | 13 672,51      |                  | 13 672,51                    |
| 28046  | Attributions de compensation d'investissement                                     | 13 594,00      |                  | 13 594,00                    |
| 28051  | Concessions et droits similaires  | 75 678,05      |                  | 75 678,05                    |
| 28121  | Amortissements plantations d'arbres et d'arbustes                                 | 7 456,00       |                  | 7 456,00                     |
| 281318                                       | Amortissements autres bâtiments publics   | 388,05         |                  | 388,05                       |
| 28132  | Immeubles de rapport  | 95 627,00      |                  | 95 627,00                    |
| 28135  | Amortissements installations générales agencements aménagements des constructions | 52 991,00      |                  | 52 991,00                    |
| 28138  | Amortissements autres constructions   | 45 606,00      |                  | 45 606,00                    |
| 281531                                       | Réseaux d'adduction d'eau   | 42 836,00      |                  | 42 836,00                    |
| 281568                                       | Amortissements autre matériel et outillage d'incendie et de défense civile        | 8 846,00       |                  | 8 846,00                     |
| 281571                                       | Matériel roulant  | 94 396,00      |                  | 94 396,00                    |
| 281578                                       | Amortissements autre matériel et outillage de voirie                              | 24 168,52      |                  | 24 168,52                    |
| 28158  | Autres installations matériel et outillage techniques                             | 42 745,03      |                  | 42 745,03                    |
| 28181  | Installations générales agencements et aménagements divers                        | 1 113,00       |                  | 1 113,00                     |
| 28182  | Matériel de transport   | 171 283,55     |                  | 171 283,55                   |
| 28183  | Matériel de bureau et matériel informatique                                       | 217 544,48     |                  | 217 544,48                   |
| 28184  | Mobilier  | 80 731,74      |                  | 80 731,74                    |



## Etat de réalisation des opérations

Section D'INVESTISSEMENT  
RECETTES

46500 - VILLE DE CARPENTRAS

Exercice 2023

| N° articles puis<br>totalisation au chapitre | Intitulé  | Emissions<br>1       | Annulations<br>2 | Recettes nettes<br>3 = 1 - 2 |
|--|---|----------------------|------------------|------------------------------|
| 28188  | Amortissements autres<br>immobilisations corporelles      | 437 971,12           |                  | 437 971,12                   |
| 4815   | Charges liées à la crise<br>sanitaire COVID-19            | 75 924,20            |                  | 75 924,20                    |
| <b>SOUS-TOTAL OPERATION n° 040</b>           | <b>Opérations d'ordre de transfert<br/>entre sections</b> | <b>1 809 204,50</b>  |                  | <b>1 809 204,50</b>          |
| <b>TOTAL</b>                                 | <b>RECETTES D'ORDRE D'INVESTISSEMENT</b>                  | <b>1 809 204,50</b>  |                  | <b>1 809 204,50</b>          |
|  | <b>TOTAL GENERAL DES RECETTES<br/>D'INVESTISSEMENT</b>    | <b>10 464 124,07</b> | <b>400,00</b>    | <b>10 463 724,07</b>         |

# Etat de réalisation des opérations

Section DE FONCTIONNEMENT  
DEPENSES

46500 - VILLE DE CARPENTRAS

Exercice 2023

| N° articles puis<br>totalisation au chapitre | Intitulé   | Emissions<br>1 | Annulations<br>2 | Dépenses nettes<br>3 = 1 - 2 |
|--|--|----------------|------------------|------------------------------|
| 6042   | Achats de prestations de services<br>- autres que terrains à aménager          | 299 793,29     |                  | 299 793,29                   |
| 60611  | Achats non stockés de fournitures<br>non stockables - eau et<br>assainissement | 120 414,52     | 58,64            | 120 355,88                   |
| 60612  | Achats non stockés de fournitures<br>non stockables - énergie<br>électricité   | 3 026 079,14   | 18 177,92        | 3 007 901,22                 |
| 60622  | Achats non stockés de carburants   | 296 972,87     |                  | 296 972,87                   |
| 60623  | Achats non stockés d'alimentation  | 174 181,88     |                  | 174 181,88                   |
| 60628  | Achats d'autres fournitures non<br>stockées                                    | 401 891,37     |                  | 401 891,37                   |
| 60631  | Achats non stockés de fournitures<br>d'entretien                               | 24 409,57      |                  | 24 409,57                    |
| 60632  | Achats non stockés de fournitures<br>de petit équipement                       | 111 314,20     |                  | 111 314,20                   |
| 60636  | Achats non stockés de vêtements<br>de travail                                  | 69 647,12      |                  | 69 647,12                    |
| 6064   | Achats non stockés de fournitures<br>administratives                           | 33 096,37      |                  | 33 096,37                    |
| 6065   | Achats non stockés de<br>livres disques cassettes...<br>(bibliothèques ...)    | 93 716,97      |                  | 93 716,97                    |
| 6067   | Achats non stockés de fournitures<br>scolaires                                 | 148 113,56     |                  | 148 113,56                   |
| 6068   | Achats non stockés d'autres<br>matières et fournitures                         | 47 008,94      |                  | 47 008,94                    |
| 611  | Contrats prestations de services   | 1 048 832,06   |                  | 1 048 832,06                 |
| 6132   | Services extérieurs - locations<br>immobilières                                | 70 139,37      |                  | 70 139,37                    |
| 6135   | Services extérieurs - locations<br>mobilières                                  | 536 559,86     |                  | 536 559,86                   |
| 614  | Services extérieurs - charges<br>locatives et de copropriété                   | 24 858,65      |                  | 24 858,65                    |
| 61521  | Services extérieurs - entretien<br>et réparations de terrains                  | 300 385,42     |                  | 300 385,42                   |
| 615221                                       | Bâtiments publics  | 293 984,86     |                  | 293 984,86                   |
| 615228                                       | Autres bâtiments   | 107 149,94     |                  | 107 149,94                   |
| 615231                                       | Voieries   | 132 454,79     |                  | 132 454,79                   |
| 615232                                       | Réseaux  | 581 180,94     |                  | 581 180,94                   |
| 61551  | Services extérieurs - entretien<br>et réparations sur matériel<br>roulant      | 216 163,13     | 47,00            | 216 116,13                   |
| 61558  | Services extérieurs - entretien<br>et réparations sur autres biens<br>mobilier | 239 416,20     |                  | 239 416,20                   |

## Etat de réalisation des opérations

Section DE FONCTIONNEMENT  
DEPENSES

46500 - VILLE DE CARPENTRAS

Exercice 2023

| N° articles puis<br>totalisation au chapitre | Intitulé  | Emissions<br>1 | Annulations<br>2 | Dépenses nettes<br>3 = 1 - 2 |
|--|---|----------------|------------------|------------------------------|
| 6156   | Services extérieurs - maintenance   | 231 524,69     |                  | 231 524,69                   |
| 6161   | Multirisques  | 42 614,23      |                  | 42 614,23                    |
| 6162   | Assurance obligatoire dommage-<br>construction                                    | 168 981,87     |                  | 168 981,87                   |
| 6168   | Autres  | 54 023,75      |                  | 54 023,75                    |
| 617  | Services extérieurs - études et<br>recherches                                     | 6 062,37       |                  | 6 062,37                     |
| 6182   | Services extérieurs - divers<br>- documentation générale et<br>technique          | 45 343,26      |                  | 45 343,26                    |
| 6184   | Services extérieurs - divers -<br>versements à des organismes de<br>formation     | 88 103,42      |                  | 88 103,42                    |
| 6188   | Services extérieurs - autres<br>frais divers                                      | 27 711,01      |                  | 27 711,01                    |
| 6226   | Rémunération d'intermédiaires et<br>honoraires - honoraires                       | 85 795,90      |                  | 85 795,90                    |
| 6227   | Rémunération d'intermédiaires et<br>honoraires frais d'actes et de<br>contentieux | 54 535,17      |                  | 54 535,17                    |
| 6228   | Rémunération d'intermédiaires et<br>honoraires - divers                           | 52 960,42      |                  | 52 960,42                    |
| 6231   | Publicité publications relations<br>publiques - annonces et<br>insertions         | 40 516,37      |                  | 40 516,37                    |
| 6232   | Publicité publications relations<br>publiques - fêtes et cérémonies               | 1 769 412,53   | 651,12           | 1 768 761,41                 |
| 6236   | Publicité publications relations<br>publiques - catalogues et<br>imprimés         | 127 145,11     |                  | 127 145,11                   |
| 6237   | Publicité publications relations<br>publiques - publications                      | 4 306,01       |                  | 4 306,01                     |
| 6238   | Publicité publications relations<br>publiques - divers                            | 3 325,00       |                  | 3 325,00                     |
| 6241   | Transports - transports de biens  | 14 220,00      |                  | 14 220,00                    |
| 6247   | Transports - transports<br>collectifs   | 62 814,94      |                  | 62 814,94                    |
| 6248   | Transports - divers   | 1 728,00       |                  | 1 728,00                     |
| 6251   | Déplacements missions et<br>réceptions - voyages et<br>déplacements               | 12 836,87      | 998,66           | 11 838,21                    |
| 6256   | Déplacements missions et<br>réceptions - missions                                 | 2 379,30       |                  | 2 379,30                     |
| 6257   | Déplacements missions et<br>réceptions - réceptions                               | 330,00         |                  | 330,00                       |
| 6261   | Frais d'affranchissement  | 80 727,67      |                  | 80 727,67                    |
| 6262   | Frais de télécommunications   | 74 248,37      |                  | 74 248,37                    |



## Etat de réalisation des opérations

Section DE FONCTIONNEMENT  
DEPENSES

46500 - VILLE DE CARPENTRAS

Exercice 2023

| N° articles puis<br>totalisation au chapitre | Intitulé  | Emissions |                      | Annulations |                  | Dépenses nettes |                      |
|--|---|-----------|----------------------|-------------|------------------|-----------------|----------------------|
|  |   | 1         |                      | 2           |                  | 3 = 1 - 2       |                      |
| 627  | Autres services extérieurs - services bancaires et assimilés                          |           | 2 030,31             |             |                  |                 | 2 030,31             |
| 6281   | Autres services extérieurs - concours divers (cotisations ...)                        |           | 28 963,21            |             |                  |                 | 28 963,21            |
| 6282   | Autres services extérieurs - frais gardiennage église forêts et bois communaux        |           | 170 203,41           |             |                  |                 | 170 203,41           |
| 6283   | Autres services extérieurs - frais de nettoyage des locaux                            |           | 176 246,08           |             |                  |                 | 176 246,08           |
| 62876  | Remboursements de frais au fgp de rattachement  |           | 151 318,72           |             |                  |                 | 151 318,72           |
| 62878  | Remboursement de frais à d'autres organismes  |           | 1 157,00             |             |                  |                 | 1 157,00             |
| 6288   | Autres services extérieurs  |           | 155 406,99           |             |                  |                 | 155 406,99           |
| 63512  | Impôts directs - taxes foncières  |           | 546 519,53           |             | 2 575,00         |                 | 543 944,53           |
| 63513  | Impôts directs - autres impôts locaux   |           | 39 423,00            |             | 10 983,00        |                 | 28 440,00            |
| 6355   | Taxes et impôts sur les véhicules   |           | 4 396,80             |             |                  |                 | 4 396,80             |
| 637  | Autres impôts taxes et versements assimilés sur rémunération autres organismes        |           | 21 528,93            |             |                  |                 | 21 528,93            |
| <b>SOUS-TOTAL CHAPITRE 011</b>               | <b>Charges à caractère général</b>  |           | <b>12 746 605,26</b> |             | <b>33 491,34</b> |                 | <b>12 713 113,92</b> |
| 6218   | Autre personnel extérieur au service  |           | 1 939,69             |             |                  |                 | 1 939,69             |
| 6331   | Versement mobilité  |           | 77 758,00            |             |                  |                 | 77 758,00            |
| 6336   | Cotisation au centre national et au centres de gestion fonction publique territoriale |           | 115 604,00           |             |                  |                 | 115 604,00           |
| 64111  | Personnel titulaire - rémunération principale   |           | 10 373 296,03        |             | 4 722,53         |                 | 10 368 573,50        |
| 64112  | Personnel titulaire - nbi supplément familial et indemnité de résidence               |           | 110 365,62           |             |                  |                 | 110 365,62           |
| 64118  | Personnel titulaire - autres indemnités   |           | 785 718,21           |             |                  |                 | 785 718,21           |
| 64131  | Personnel non titulaire - rémunération  |           | 4 967 064,74         |             | 6 210,62         |                 | 4 960 854,12         |
| 6451   | Charges sécurité sociale et prévoyance cotisations à l'URSSAF                         |           | 2 199 299,70         |             |                  |                 | 2 199 299,70         |
| 6453   | Cotisations aux caisses de retraites  |           | 3 040 116,61         |             |                  |                 | 3 040 116,61         |
| 6454   | Charges sécurité sociale et prévoyance cotisations aux ASSEDIC                        |           | 166 598,00           |             |                  |                 | 166 598,00           |
| 6455   | Charges sécurité sociale prévoyance-Cotis. p assurance du personnel                   |           | 45 217,49            |             |                  |                 | 45 217,49            |

**S2LO**

| N° articles puis<br>totalisation au chapitre | Intitulé   | Emissions<br>1 | Annulations<br>2 | Dépenses nettes |
|--|--|----------------|------------------|-----------------|
| 6458   | Charges sécurité sociale et<br>prévoyance cotisations autres<br>organismes sociaux | 450,00         |                  | 450,00          |



## Etat de réalisation des opérations

Section DE FONCTIONNEMENT  
DEPENSES

46500 - VILLE DE CARPENTRAS

Exercice 2023

| N° articles puis<br>totalisation au chapitre | Intitulé   | Emissions<br>1       | Annulations<br>2 | Dépenses nettes<br>3 = 1 - 2 |
|--|--|----------------------|------------------|------------------------------|
| 6472   | Autres charges sociales-<br>prestations familiales directes  | 1 587,55             |                  | 1 587,55                     |
| 64731  | Autres charges sociales<br>allocations chômage versées<br>directement                              | 117,00               |                  | 117,00                       |
| 6475   | Autres charges sociales -<br>médecine du travail pharmacie   | 66 658,56            |                  | 66 658,56                    |
| 6488   | Autres charges de personnel  | 5 894,82             |                  | 5 894,82                     |
| <b>SOUS-TOTAL CHAPITRE 012</b>               | <b>Charges de personnel et frais<br/>assimilés</b>   | <b>21 957 686,02</b> | <b>10 933,15</b> | <b>21 946 752,87</b>         |
| 7391171                                      | Dégrèvement de taxe foncière<br>sur les propriétés non bâties en<br>faveur des jeunes agriculteurs | 1 830,00             |                  | 1 830,00                     |
| <b>SOUS-TOTAL CHAPITRE 014</b>               | <b>Atténuations de produits</b>  | <b>1 830,00</b>      |                  | <b>1 830,00</b>              |
| 6512   | Droits d'utilisation -<br>Informatique en nuage  | 115 169,09           |                  | 115 169,09                   |
| 6521   | Déficit des budgets annexes à<br>caractère administratif   | 265 860,52           |                  | 265 860,52                   |
| 6531   | Indemnités des maires adjoints et<br>conseillers   | 279 909,31           |                  | 279 909,31                   |
| 6533   | Cotisations de retraite des<br>maires adjoints et conseillers                                      | 23 676,22            |                  | 23 676,22                    |
| 6534   | Cotisations de sécurité<br>sociale des maires adjoints et<br>conseillers                           | 14 100,24            |                  | 14 100,24                    |
| 6535   | Frais de formation des maires<br>adjoints et conseillers   | 1 450,00             |                  | 1 450,00                     |
| 6541   | Créances admises en non-valeur   | 15 483,32            |                  | 15 483,32                    |
| 6542   | Créances éteintes  | 8 275,31             |                  | 8 275,31                     |
| 6558   | Contingents et participations<br>obligatoires - autres<br>contributions obligatoires               | 499 469,43           |                  | 499 469,43                   |
| 657351                                       | Subventions fonctionnement aux<br>organismes publics - GFP de<br>rattachement                      | 20 220,33            |                  | 20 220,33                    |
| 657362                                       | Centre communal d'actions<br>sociales (CCAS)   | 705 000,00           |                  | 705 000,00                   |
| 65737  | Subventions fonctionnement aux<br>organismes publics - autres<br>Etablissements Publics Locaux     | 21 600,00            |                  | 21 600,00                    |
| 6574   | Subventions de fonctionnement aux<br>associations et autres personnes<br>de droit privé            | 1 562 285,98         |                  | 1 562 285,98                 |
| 65888  | Autres   | 2,27                 |                  | 2,27                         |
| <b>SOUS-TOTAL CHAPITRE 65</b>                | <b>Autres charges de gestion<br/>courante</b>  | <b>3 532 502,02</b>  |                  | <b>3 532 502,02</b>          |
| 66111  | Intérêts réglés à l'échéance   | 1 383 013,75         |                  | 1 383 013,75                 |



| N° articles puis<br>totalisation au chapitre | Intitulé                         | Emissions<br>1 | Annulations<br>2 | Publié le<br>Dépenses nettes                              |
|--|----------------------------------|----------------|------------------|---|
| 66112  | Intérêts - rattachement des icne | 512 351,69     | 470 212,53       | ID : 084-218400315-20240409-2024_CM0904_1-DE<br>42 139,16 |



## Etat de réalisation des opérations

Section DE FONCTIONNEMENT  
DEPENSES

46500 - VILLE DE CARPENTRAS

Exercice 2023

| N° articles puis<br>totalisation au chapitre | Intitulé   | Emissions<br>1       | Annulations<br>2  | Dépenses nettes<br>3 = 1 - 2 |
|--|--|----------------------|-------------------|------------------------------|
| <b>SOUS-TOTAL CHAPITRE 66</b>                | <b>Charges financières</b>   | <b>1 895 365,44</b>  | <b>470 212,53</b> | <b>1 425 152,91</b>          |
| 6711   | Charges exceptionnelles -<br>intérêts moratoires et pénalités<br>sur marchés             | 144,65               |                   | 144,65                       |
| 6712   | Charges exceptionnelles - amendes<br>fiscales et pénales                                 | 1 425,00             |                   | 1 425,00                     |
| 6718   | Charges exceptionnelles - autres<br>charges exceptionnelles sur<br>opérations de gestion | 570 975,64           |                   | 570 975,64                   |
| 673  | Charges exceptionnelles -<br>titres annulés (sur exercices<br>antérieurs)                | 30 604,09            |                   | 30 604,09                    |
| 67441  | Aux budgets annexes et aux régies<br>dotées de la seule autonomie<br>financière          | 1 280 842,52         |                   | 1 280 842,52                 |
| 6745   | Subventions exceptionnelles -<br>subventions aux personnes de<br>droit privé             | 210 570,84           |                   | 210 570,84                   |
| 6748   | Autres subventions<br>exceptionnelles  | 8 400,00             |                   | 8 400,00                     |
| 678  | Autres charges exceptionnelles   | 9 506,00             |                   | 9 506,00                     |
| <b>SOUS-TOTAL CHAPITRE 67</b>                | <b>Charges exceptionnelles</b>   | <b>2 112 468,74</b>  |                   | <b>2 112 468,74</b>          |
| 6817   | Dotations provisions dépréciation<br>des actifs circulants                               | 9 701,78             |                   | 9 701,78                     |
| <b>SOUS-TOTAL CHAPITRE 68</b>                | <b>Dotations aux Amortissements et<br/>aux provisions</b>                                | <b>9 701,78</b>      |                   | <b>9 701,78</b>              |
| <b>TOTAL</b>                                 | <b>DEPENSES REELLES DE<br/>FONCTIONNEMENT</b>  | <b>42 256 159,26</b> | <b>514 637,02</b> | <b>41 741 522,24</b>         |
| 675  | Charges exceptionnelles - valeurs<br>comptables des immobilisations<br>cédées            | 126 952,02           |                   | 126 952,02                   |
| 6761   | Différences sur réalisations<br>(positives) transférées en<br>investissement             | 40 252,97            |                   | 40 252,97                    |
| 6811   | Dotations aux Amortissements<br>immobilisations incorporelles et<br>corporelles          | 1 566 075,31         |                   | 1 566 075,31                 |
| 6812   | Dotations aux Amortissements<br>des charges de fonctionnement à<br>répartir              | 75 924,20            |                   | 75 924,20                    |
| <b>SOUS-TOTAL OPERATION n° 042</b>           | <b>Opérations d'ordre de transfert<br/>entre sections</b>                                | <b>1 809 204,50</b>  |                   | <b>1 809 204,50</b>          |
| <b>TOTAL</b>                                 | <b>DEPENSES D'ORDRE DE<br/>FONCTIONNEMENT</b>  | <b>1 809 204,50</b>  |                   | <b>1 809 204,50</b>          |
|  | <b>TOTAL GENERAL DES DEPENSES DE<br/>FONCTIONNEMENT</b>                                  | <b>44 065 363,76</b> | <b>514 637,02</b> | <b>43 550 726,74</b>         |

## Etat de réalisation des opérations

Section DE FONCTIONNEMENT  
RECETTES

46500 - VILLE DE CARPENTRAS

Exercice 2023

| N° articles puis<br>totalisation au chapitre | Intitulé  | Emissions<br>1   | Annulations<br>2 | Recettes nettes<br>3 = 1 - 2 |
|--|---|------------------|------------------|------------------------------|
| 6419   | Remboursements sur rémunérations<br>du personnel  | 78 363,20        |                  | 78 363,20                    |
| 6459   | Remboursement sur charges de<br>sécurité sociale et de prévoyance                         | 2 412,26         |                  | 2 412,26                     |
| <b>SOUS-TOTAL CHAPITRE 013</b>               | <b>Atténuations de charges</b>  | <b>80 775,46</b> |                  | <b>80 775,46</b>             |
| 7018   | Autres ventes de produits finis   | 57 655,60        |                  | 57 655,60                    |
| 70311  | Utilisation du domaine -<br>concession dans les cimetières<br>(produit net)               | 19 468,91        |                  | 19 468,91                    |
| 70323  | Utilisation domaine - redevance<br>d'occupation du domaine public<br>communal             | 510 666,83       | 150 000,00       | 360 666,83                   |
| 70328  | Utilisation du domaine - autres<br>droits de stationnement et de<br>location              | 11 936,50        | 6 300,00         | 5 636,50                     |
| 70388  | Utilisation du domaine - autres<br>redevances et recettes diverses                        | 17 977,55        |                  | 17 977,55                    |
| 704  | Travaux   | 44 678,81        |                  | 44 678,81                    |
| 7062   | Prestation services redevances<br>et droits services à caractère<br>culturel              | 222 765,07       | 24 801,50        | 197 963,57                   |
| 70631  | Redevances et droits des services<br>à caractère sportif                                  | 114 695,70       |                  | 114 695,70                   |
| 70632  | Redevances et droits des services<br>à caractère de loisirs                               | 19 736,40        |                  | 19 736,40                    |
| 7066   | Prestation services - redevances<br>et droits services à caractère<br>social              | 12 306,20        | 71,40            | 12 234,80                    |
| 7067   | Prestations services - redevances<br>et droits services péri-scolaires<br>et enseignement | 600 491,09       | 667,17           | 599 823,92                   |
| 70688  | Prestations de services autres<br>prestations de service                                  | 19 050,00        |                  | 19 050,00                    |
| 7078   | Ventes d'autres marchandises  | 194,00           |                  | 194,00                       |
| 7083   | Autres produits-locations<br>diverses (autres qu'immeubles)                               | 26 045,45        |                  | 26 045,45                    |
| 70846  | Mise à disposition de personnel<br>facturée au GFP de rattachement                        | 3 113,96         | 991,92           | 2 122,04                     |
| 70873  | Autres produits - remboursement<br>de frais par les CCAS                                  | 434,52           |                  | 434,52                       |
| 70876  | Autres produits remboursement<br>frais par le GFP de rattachement                         | 870 372,37       | 240 443,90       | 629 928,47                   |
| 70878  | Autres produits - remboursement<br>de frais par d'autres redevables                       | 70 154,45        | 473,50           | 69 680,95                    |
| 7088   | Autres produits d'activités<br>annexes (abonnements et vente<br>d'ouvrages..)             | 20 375,50        |                  | 20 375,50                    |

Envoyé en préfecture le 18/04/2024  
 Reçu en préfecture le 18/04/2024  
 Publié le  
 ID : 084-218400315-20240409-2024\_CM0904\_1-DE

S<sup>2</sup>LO

| N° articles puis<br>totalisation au chapitre | Intitulé  | Emissions<br>1 | Annulations<br>2 | Recettes nettes |
|--|---|----------------|------------------|-----------------|
| SOUS-TOTAL CHAPITRE 70                       | Produits des services, du domaine<br>et ventes diverses | 2 642 118,91   | 423 749,39       | 2 218 369,52    |
| 73111  | Impôts directs locaux                                   | 22 042 016,00  |                  | 22 042 016,00   |



## Etat de réalisation des opérations

Section DE FONCTIONNEMENT  
RECETTES

46500 - VILLE DE CARPENTRAS

Exercice 2023

| N° articles puis<br>totalisation au chapitre | Intitulé   | Emissions<br>1       | Annulations<br>2  | Recettes nettes<br>3 = 1 - 2 |
|--|--|----------------------|-------------------|------------------------------|
| 7318   | Impôts locaux - autres impôts locaux ou assimilés  | 42 710,00            |                   | 42 710,00                    |
| 73211  | Attribution de compensation  | 5 217 306,33         | 197 582,00        | 5 019 724,33                 |
| 73223  | Fonds de péréquation des ressources communales et intercommunales                            | 1 153 259,00         | 693 954,00        | 459 305,00                   |
| 7331   | Taxe d'enlèvement des ordures ménagères et assimilés   | 653,00               |                   | 653,00                       |
| 7343   | Taxes et participations liées à urbanisation et environnement - taxe sur pylones électriques | 19 600,00            |                   | 19 600,00                    |
| 7351   | Taxe sur la consommation finale d'électricité  | 1 017 488,59         | 57 802,57         | 959 686,02                   |
| 7362   | Impôts et taxes activités services - taxes de séjour   | 230,53               |                   | 230,53                       |
| 7364   | Prélevement sur les produits des jeux  | 3 391,63             |                   | 3 391,63                     |
| 7381   | Taxe additionnelle aux droits de mutation ou à la taxe de publicité foncière                 | 1 062 564,41         |                   | 1 062 564,41                 |
| <b>SOUS-TOTAL CHAPITRE 73</b>                | <b>Impôts et taxes</b>   | <b>30 559 219,49</b> | <b>949 338,57</b> | <b>29 609 880,92</b>         |
| 7411   | Dotations globales fonctionnement (DGF) dotation forfaitaire                                 | 2 631 961,00         |                   | 2 631 961,00                 |
| 74123  | Dotations globales fonctionnement (DGF) de solidarité urbaine                                | 3 913 344,00         |                   | 3 913 344,00                 |
| 74127  | Dotations nationales de péréquation  | 693 954,00           |                   | 693 954,00                   |
| 744  | FCTVA  | 64 688,71            |                   | 64 688,71                    |
| 7461   | D.G.D  | 260 000,00           | 260 000,00        |                              |
| 74711  | Participations de l'Etat - emplois jeunes  | 113 624,60           |                   | 113 624,60                   |
| 74718  | Autres participations de l'Etat  | 1 069 662,37         | 899 353,35        | 170 309,02                   |
| 7472   | Participations - Régions   | 94 330,98            | 214,62            | 94 116,36                    |
| 7473   | Participations - Départements  | 134 232,57           |                   | 134 232,57                   |
| 74748  | Participations des autres Communes   | 30 438,97            |                   | 30 438,97                    |
| 74751  | Participations - GFP de rattachement   | 1 712 178,00         |                   | 1 712 178,00                 |
| 7478   | Participations - autres organismes   | 79 506,85            |                   | 79 506,85                    |
| 74833  | Etat Compensation au titre de contribution économique territoriale (CVAE et CFE)             | 433 176,00           |                   | 433 176,00                   |
| 74834  | Etat compensation au titre des exonérations des taxes foncières                              | 197 582,00           |                   | 197 582,00                   |



# Etat de réalisation des opérations

Section DE FONCTIONNEMENT  
RECETTES

46500 - VILLE DE CARPENTRAS

Exercice 2023

| N° articles puis<br>totalisation au chapitre | Intitulé  | Emissions<br>1       | Annulations<br>2    | Recettes nettes<br>3 = 1 - 2 |
|--|---|----------------------|---------------------|------------------------------|
| 7484   | Dotation de recensement   | 5 608,00             | 28,00               | 5 580,00                     |
| 7485   | Dotation pour les titres<br>sécurisés   | 35 000,00            |                     | 35 000,00                    |
| <b>SOUS-TOTAL CHAPITRE 74</b>                | <b>Dotations et participations</b>  | <b>11 469 288,05</b> | <b>1 159 595,97</b> | <b>10 309 692,08</b>         |
| 752  | Autres produits de gestion<br>courante - revenus des immeubles  | 949 559,55           | 2 398,29            | 947 161,26                   |
| 7588   | Autres produits divers de gestion<br>courante   | 0,77                 |                     | 0,77                         |
| <b>SOUS-TOTAL CHAPITRE 75</b>                | <b>Autres produits de gestion<br/>courante</b>  | <b>949 560,32</b>    | <b>2 398,29</b>     | <b>947 162,03</b>            |
| 764  | Produits financiers - revenus des<br>valeurs mobilières de placement<br>(VMP)                                 | 1 370,00             |                     | 1 370,00                     |
| <b>SOUS-TOTAL CHAPITRE 76</b>                | <b>Produits financiers</b>  | <b>1 370,00</b>      |                     | <b>1 370,00</b>              |
| 773  | Produits exceptionnels mandats<br>annulés (exercices antérieurs)<br>ou atteints par déchéance<br>quadriennale | 6 921,27             |                     | 6 921,27                     |
| 775  | Produits exceptionnels - produits<br>des cessions d'immobilisations   | 167 204,99           |                     | 167 204,99                   |
| 7788   | Produits exceptionnels divers   | 4 280 686,32         |                     | 4 280 686,32                 |
| <b>SOUS-TOTAL CHAPITRE 77</b>                | <b>Produits exceptionnels</b>   | <b>4 454 812,58</b>  |                     | <b>4 454 812,58</b>          |
| <b>TOTAL</b>                                 | <b>RECETTES REELLES DE<br/>FONCTIONNEMENT</b>   | <b>50 157 144,81</b> | <b>2 535 082,22</b> | <b>47 622 062,59</b>         |
| 722  | Immobilisations corporelles   | 669 496,94           |                     | 669 496,94                   |
| 777  | Quote-part des subventions<br>d'investissement transférée au<br>compte de résultat                            | 21 531,00            |                     | 21 531,00                    |
| <b>SOUS-TOTAL OPERATION n° 042</b>           | <b>Opérations d'ordre de transfert<br/>entre sections</b>   | <b>691 027,94</b>    |                     | <b>691 027,94</b>            |
| <b>TOTAL</b>                                 | <b>RECETTES D'ORDRE DE<br/>FONCTIONNEMENT</b>   | <b>691 027,94</b>    |                     | <b>691 027,94</b>            |
|  | <b>TOTAL GENERAL DES RECETTES DE<br/>FONCTIONNEMENT</b>   | <b>50 848 172,75</b> | <b>2 535 082,22</b> | <b>48 313 090,53</b>         |

**BALANCE REGLEMENTAIRE DES COMPTES DU GRAND LIVRE**

Arrêtée à la date du 31/12/2023

46500 - VILLE DE CARPENTRAS

Exercice 2023

| Numéro de Compte | Libellé de compte                    | Balance d'entrée |                       | Opérations non-budgétaires |              | Opérations budgétaires |                     | Totaux           |                       | Soldes |                       |
|------------------|--------------------------------------|------------------|-----------------------|----------------------------|--------------|------------------------|---------------------|------------------|-----------------------|--------|-----------------------|
|                  |                                      | Débit            | Crédit                | Débit                      | Crédit       | Débit                  | Crédit              | Débit            | Crédit                | Débit  | Crédit                |
| 1021             | Dotation                             |                  | 79 269 338,54         |                            |              |                        |                     |                  | 79 269 338,54         |        | 79 269 338,54         |
| 10222            | FCTVA                                |                  | 46 926 160,75         |                            |              |                        | 1 075 123,13        |                  | 48 001 283,88         |        | 48 001 283,88         |
| 10223            | TLE                                  |                  | 3 877 060,38          |                            |              |                        |                     |                  | 3 877 060,38          |        | 3 877 060,38          |
| 10226            | Taxe d'aménagement                   |                  | 3 901 329,28          |                            |              | 52 157,66              | 337 826,19          | 52 157,66        | 4 239 155,47          |        | 4 186 997,81          |
| 10228            | Autres fonds d'investissement        |                  | 744 246,88            |                            |              |                        |                     |                  | 744 246,88            |        | 744 246,88            |
| 1022             | <b>Sous Total compte 1022</b>        |                  | <b>55 448 797,29</b>  |                            |              | <b>52 157,66</b>       | <b>1 412 949,32</b> | <b>52 157,66</b> | <b>56 861 746,61</b>  |        | <b>56 809 588,95</b>  |
| 10251            | Dons et legs en capital              |                  | 46 863,96             |                            |              |                        |                     |                  | 46 863,96             |        | 46 863,96             |
| 1025             | <b>Sous Total compte 1025</b>        |                  | <b>46 863,96</b>      |                            |              |                        |                     |                  | <b>46 863,96</b>      |        | <b>46 863,96</b>      |
| 102              | <b>Sous Total compte 102</b>         |                  | <b>134 764 999,79</b> |                            |              | <b>52 157,66</b>       | <b>1 412 949,32</b> | <b>52 157,66</b> | <b>136 177 949,11</b> |        | <b>136 125 791,45</b> |
| 1068             | Excédit de fonctionnement capitalisé |                  | 146 544 299,25        |                            |              |                        | 3 035 912,81        |                  | 149 580 212,06        |        | 149 580 212,06        |
| 106              | <b>Sous Total compte 106</b>         |                  | <b>146 544 299,25</b> |                            |              |                        | <b>3 035 912,81</b> |                  | <b>149 580 212,06</b> |        | <b>149 580 212,06</b> |
| 10               | <b>Sous Total compte 10</b>          |                  | <b>281 309 299,04</b> |                            |              | <b>52 157,66</b>       | <b>4 448 862,13</b> | <b>52 157,66</b> | <b>285 758 161,17</b> |        | <b>285 706 003,51</b> |
| 110              | Report à nouveau solde créditeur     |                  | 6 124 674,55          | 3 035 912,81               | 3 807 476,82 |                        |                     | 3 035 912,81     | 9 932 151,37          |        | 6 896 238,56          |

**BALANCE REGLEMENTAIRE DES COMPTES DU GRAND LIVRE**

Arrêtée à la date du 31/12/2023

46500 - VILLE DE CARPENTRAS

Exercice 2023

| Numéro de Compte | Libellé de compte                | Balance d'entrée |               | Opérations non-budgétaires |              | Opérations budgétaires |            | Totaux       |               | Soldes |               |
|------------------|----------------------------------|------------------|---------------|----------------------------|--------------|------------------------|------------|--------------|---------------|--------|---------------|
|                  |                                  | Débit            | Crédit        | Débit                      | Crédit       | Débit                  | Crédit     | Débit        | Crédit        | Débit  | Crédit        |
| 11               | Sous Total compte 11             |                  | 6 124 674,55  | 3 035 912,81               | 3 807 476,82 |                        |            | 3 035 912,81 | 9 932 151,37  |        | 6 896 238,56  |
| 12               | Résultat exercice excéd déficit  |                  | 3 807 476,82  | 3 807 476,82               |              |                        |            | 3 807 476,82 | 3 807 476,82  |        | 0,00          |
| 12               | Sous Total compte 12             |                  | 3 807 476,82  | 3 807 476,82               |              |                        |            | 3 807 476,82 | 3 807 476,82  |        | 0,00          |
| 1311             | Subv équipt transf - Etat et EPN |                  | 75 727,62     |                            |              |                        | 3 780,00   |              | 79 507,62     |        | 79 507,62     |
| 1312             | Subv équipt transf - Région      |                  | 411 612,35    |                            |              |                        |            |              | 411 612,35    |        | 411 612,35    |
| 1318             | Subv équipt transf - autres subv |                  | 32 000,00     |                            |              |                        |            |              | 32 000,00     |        | 32 000,00     |
| 131              | Sous Total compte 131            |                  | 519 339,97    |                            |              |                        | 3 780,00   |              | 523 119,97    |        | 523 119,97    |
| 1321             | Etat et EPN                      |                  | 12 523 464,09 |                            |              |                        | 313 860,56 |              | 12 837 324,65 |        | 12 837 324,65 |
| 1322             | Région                           |                  | 13 627 281,01 |                            |              | 1 300,49               | 107 091,66 | 1 300,49     | 13 734 372,67 |        | 13 733 072,18 |
| 1323             | Dépt                             |                  | 6 887 236,35  |                            |              | 1 300,49               | 6 000,00   | 1 300,49     | 6 893 236,35  |        | 6 891 935,86  |
| 13241            | Communes membres du GFP          |                  | 147 645,19    |                            |              |                        |            |              | 147 645,19    |        | 147 645,19    |
| 13248            | Autres communes                  |                  | 65 677,62     |                            |              |                        | 8 404,46   |              | 74 082,08     |        | 74 082,08     |
| 1324             | Sous Total compte 1324           |                  | 213 322,81    |                            |              |                        | 8 404,46   |              | 221 727,27    |        | 221 727,27    |

**BALANCE REGLEMENTAIRE DES COMPTES DU GRAND LIVRE**

Arrêtée à la date du 31/12/2023

46500 - VILLE DE CARPENTRAS

Exercice 2023

| Numéro de Compte | Libellé de compte                        | Balance d'entrée |                      | Opérations non-budgétaires |        | Opérations budgétaires |                   | Totaux          |                      | Soldes |                      |
|------------------|--|------------------|----------------------|----------------------------|--------|------------------------|-------------------|-----------------|----------------------|--------|----------------------|
|                  |  | Débit            | Crédit               | Débit                      | Crédit | Débit                  | Crédit            | Débit           | Crédit               | Débit  | Crédit               |
| 13251            | GFP de rattachement                      |                  | 2 380 339,80         |                            |        |                        | 135 422,49        |                 | 2 515 762,29         |        | 2 515 762,29         |
| <b>1325</b>      | <b>Sous Total compte 1325</b>            |                  | <b>2 380 339,80</b>  |                            |        |                        | <b>135 422,49</b> |                 | <b>2 515 762,29</b>  |        | <b>2 515 762,29</b>  |
| 1326             | Autres EPL                               |                  | 216 082,42           |                            |        |                        |                   |                 | 216 082,42           |        | 216 082,42           |
| 1327             | Budget communautaire fonds structurels   |                  | 1 306 064,00         |                            |        |                        |                   |                 | 1 306 064,00         |        | 1 306 064,00         |
| 1328             | Autres                                   |                  | 2 237 095,56         |                            |        |                        |                   |                 | 2 237 095,56         |        | 2 237 095,56         |
| <b>132</b>       | <b>Sous Total compte 132</b>             |                  | <b>39 390 886,04</b> |                            |        | <b>2 600,98</b>        | <b>570 779,17</b> | <b>2 600,98</b> | <b>39 961 665,21</b> |        | <b>39 959 064,23</b> |
| 1342             | Fds afftés équip non transf amendes pol  |                  | 5 745 341,37         |                            |        |                        | 404 504,00        |                 | 6 149 845,37         |        | 6 149 845,37         |
| 1345             | Fds afftés non transf part non réal aire |                  | 192 681,84           |                            |        |                        |                   |                 | 192 681,84           |        | 192 681,84           |
| <b>134</b>       | <b>Sous Total compte 134</b>             |                  | <b>5 938 023,21</b>  |                            |        |                        | <b>404 504,00</b> |                 | <b>6 342 527,21</b>  |        | <b>6 342 527,21</b>  |
| 1382             | Autres subv invest. non transf Région    |                  | 638 792,54           |                            |        |                        |                   |                 | 638 792,54           |        | 638 792,54           |
| 1383             | Autres subv invest non transf Dépt       |                  | 62 356,68            |                            |        |                        |                   |                 | 62 356,68            |        | 62 356,68            |
| 1388             | Autres subv invest non transf autres     |                  | 308 590,10           |                            |        |                        |                   |                 | 308 590,10           |        | 308 590,10           |
| <b>138</b>       | <b>Sous Total compte 138</b>             |                  | <b>1 009 739,32</b>  |                            |        |                        |                   |                 | <b>1 009 739,32</b>  |        | <b>1 009 739,32</b>  |

**BALANCE REGLEMENTAIRE DES COMPTES DU GRAND LIVRE**

Arrêtée à la date du 31/12/2023

46500 - VILLE DE CARPENTRAS

Exercice 2023

| Numéro de Compte | Libellé de compte                       | Balance d'entrée  |                      | Opérations non-budgétaires |                   | Opérations budgétaires |                     | Totaux              |                      | Soldes            |                      |
|------------------|---|-------------------|----------------------|----------------------------|-------------------|------------------------|---------------------|---------------------|----------------------|-------------------|----------------------|
|                  |   | Débit             | Crédit               | Débit                      | Crédit            | Débit                  | Crédit              | Débit               | Crédit               | Débit             | Crédit               |
| 13911            | Subv équipt transf - Etat EPN           | 44 733,00         |                      |                            |                   | 3 240,00               |                     | 47 973,00           |                      | 47 973,00         |                      |
| 13912            | Subv équipt transf - Région             | 233 240,00        |                      |                            |                   | 13 720,00              |                     | 246 960,00          |                      | 246 960,00        |                      |
| 13918            | Subv équipt transf autres               | 18 284,00         |                      |                            |                   | 4 571,00               |                     | 22 855,00           |                      | 22 855,00         |                      |
| 1391             | <b>Sous Total compte 1391</b>           | <b>296 257,00</b> |                      |                            |                   | <b>21 531,00</b>       |                     | <b>317 788,00</b>   |                      | <b>317 788,00</b> |                      |
| 139              | <b>Sous Total compte 139</b>            | <b>296 257,00</b> |                      |                            |                   | <b>21 531,00</b>       |                     | <b>317 788,00</b>   |                      | <b>317 788,00</b> |                      |
| 13               | <b>Sous Total compte 13</b>             | <b>296 257,00</b> | <b>46 857 988,54</b> |                            |                   | <b>24 131,98</b>       | <b>979 063,17</b>   | <b>320 388,98</b>   | <b>47 837 051,71</b> |                   | <b>47 516 662,73</b> |
| 1641             | Emprunts en euros                       |                   | 48 278 690,85        |                            |                   | 3 366 940,50           | 3 210 773,67        | 3 366 940,50        | 51 489 464,52        |                   | 48 122 524,02        |
| 164              | <b>Sous Total compte 164</b>            |                   | <b>48 278 690,85</b> |                            |                   | <b>3 366 940,50</b>    | <b>3 210 773,67</b> | <b>3 366 940,50</b> | <b>51 489 464,52</b> |                   | <b>48 122 524,02</b> |
| 165              | Dép et caution reçus                    |                   | 78 241,26            |                            |                   | 5 432,24               | 9 715,00            | 5 432,24            | 87 956,26            |                   | 82 524,02            |
| 16818            | Autres empts - autres prêteurs          |                   | 52 929,48            |                            |                   | 8 188,60               |                     | 8 188,60            | 52 929,48            |                   | 44 740,88            |
| 1681             | <b>Sous Total compte 1681</b>           |                   | <b>52 929,48</b>     |                            |                   | <b>8 188,60</b>        |                     | <b>8 188,60</b>     | <b>52 929,48</b>     |                   | <b>44 740,88</b>     |
| 16884            | Ints courus sur emprunts éts financiers |                   | 470 212,53           | 470 212,53                 | 512 351,69        |                        |                     | 470 212,53          | 982 564,22           |                   | 512 351,69           |
| 1688             | <b>Sous Total compte 1688</b>           |                   | <b>470 212,53</b>    | <b>470 212,53</b>          | <b>512 351,69</b> |                        |                     | <b>470 212,53</b>   | <b>982 564,22</b>    |                   | <b>512 351,69</b>    |

**BALANCE REGLEMENTAIRE DES COMPTES DU GRAND LIVRE**

Arrêtée à la date du 31/12/2023

46500 - VILLE DE CARPENTRAS

Exercice 2023

| Numéro de Compte | Libellé de compte                        | Balance d'entrée  |                       | Opérations non-budgétaires |                     | Opérations budgétaires |                     | Totaux               |                       | Soldes            |                       |
|------------------|--|-------------------|-----------------------|----------------------------|---------------------|------------------------|---------------------|----------------------|-----------------------|-------------------|-----------------------|
|                  |  | Débit             | Crédit                | Débit                      | Crédit              | Débit                  | Crédit              | Débit                | Crédit                | Débit             | Crédit                |
| 168              | Sous Total compte 168                    |                   | 523 142,01            | 470 212,53                 | 512 351,69          | 8 188,60               |                     | 478 401,13           | 1 035 493,70          |                   | 557 092,57            |
| 16               | Sous Total compte 16                     |                   | 48 880 074,12         | 470 212,53                 | 512 351,69          | 3 380 561,34           | 3 220 488,67        | 3 850 773,87         | 52 612 914,48         |                   | 48 762 140,61         |
| 192              | Plus ou moins-values cessions immo       |                   | 764 110,11            |                            |                     |                        | 40 252,97           |                      | 804 363,08            |                   | 804 363,08            |
| 193              | Autres neutralisations et régularisation | 63 937,84         |                       |                            |                     |                        |                     | 63 937,84            |                       | 63 937,84         |                       |
| 19               | Sous Total compte 19                     | 63 937,84         | 764 110,11            |                            |                     |                        | 40 252,97           | 63 937,84            | 804 363,08            |                   | 740 425,24            |
|                  | <b>Total classe 1</b>                    | <b>360 194,84</b> | <b>387 743 623,18</b> | <b>7 313 602,16</b>        | <b>4 319 828,51</b> | <b>3 456 850,98</b>    | <b>8 688 666,94</b> | <b>11 130 647,98</b> | <b>400 752 118,63</b> | <b>381 725,84</b> | <b>390 003 196,49</b> |
| 202              | Frais réalisation doc urb et num cadast  | 115 384,39        |                       |                            |                     |                        |                     | 115 384,39           |                       | 115 384,39        |                       |
| 2031             | Frais d'études                           | 376 503,05        |                       |                            | 92 560,54           | 166 089,75             |                     | 542 592,80           | 92 560,54             | 450 032,26        |                       |
| 203              | Sous Total compte 203                    | 376 503,05        |                       |                            | 92 560,54           | 166 089,75             |                     | 542 592,80           | 92 560,54             | 450 032,26        |                       |
| 2041511          | Biens mobiliers, matériel et études      | 26 529,93         |                       |                            |                     | 143 032,98             |                     | 169 562,91           |                       | 169 562,91        |                       |
| 2041512          | Bâtiments et installations               | 43 254,03         |                       |                            |                     |                        |                     | 43 254,03            |                       | 43 254,03         |                       |
| 2041513          | Projets d'infrastructure d'intérêt nati  | 10 832,35         |                       |                            |                     |                        |                     | 10 832,35            |                       | 10 832,35         |                       |
| 204151           | Sous Total compte 204151                 | 80 616,31         |                       |                            |                     | 143 032,98             |                     | 223 649,29           |                       | 223 649,29        |                       |

**BALANCE REGLEMENTAIRE DES COMPTES DU GRAND LIVRE**

Arrêtée à la date du 31/12/2023

46500 - VILLE DE CARPENTRAS

Exercice 2023

| Numéro de Compte | Libellé de compte                        | Balance d'entrée |        | Opérations non-budgétaires |            | Opérations budgétaires |            | Totaux       |            | Soldes       |        |
|------------------|--|------------------|--------|----------------------------|------------|------------------------|------------|--------------|------------|--------------|--------|
|                  |  | Débit            | Crédit | Débit                      | Crédit     | Débit                  | Crédit     | Débit        | Crédit     | Débit        | Crédit |
| 20415            | Sous Total compte 20415                  | 80 616,31        |        |                            |            | 143 032,98             |            | 223 649,29   |            | 223 649,29   |        |
| 204172           | Bâtiments et installations               | 122 572,06       |        |                            |            |                        |            | 122 572,06   |            | 122 572,06   |        |
| 20417            | Sous Total compte 20417                  | 122 572,06       |        |                            |            |                        |            | 122 572,06   |            | 122 572,06   |        |
| 204182           | Bâtiments et installations               | 363 408,14       |        |                            | 324 408,14 |                        |            | 363 408,14   | 324 408,14 | 39 000,00    |        |
| 20418            | Sous Total compte 20418                  | 363 408,14       |        |                            | 324 408,14 |                        |            | 363 408,14   | 324 408,14 | 39 000,00    |        |
| 2041             | Sous Total compte 2041                   | 566 596,51       |        |                            | 324 408,14 | 143 032,98             |            | 709 629,49   | 324 408,14 | 385 221,35   |        |
| 20421            | Biens mobiliers, matériel et études      | 75 651,71        |        |                            |            | 9 228,00               |            | 84 879,71    |            | 84 879,71    |        |
| 20422            | Bâtiments et installations               | 971 521,49       |        |                            | 15 512,00  | 222 994,47             |            | 1 194 515,96 | 15 512,00  | 1 179 003,96 |        |
| 2042             | Sous Total compte 2042                   | 1 047 173,20     |        |                            | 15 512,00  | 232 222,47             |            | 1 279 395,67 | 15 512,00  | 1 263 883,67 |        |
| 204412           | Bâtiments et installations               | 260 981,73       |        |                            |            |                        |            | 260 981,73   |            | 260 981,73   |        |
| 20441            | Sous Total compte 20441                  | 260 981,73       |        |                            |            |                        |            | 260 981,73   |            | 260 981,73   |        |
| 2044             | Sous Total compte 2044                   | 260 981,73       |        |                            |            |                        |            | 260 981,73   |            | 260 981,73   |        |
| 2046             | Attributions de compensation d'investiss | 67 973,57        |        |                            |            | 217 644,81             | 139 259,06 | 285 618,38   | 139 259,06 | 146 359,32   |        |

**BALANCE REGLEMENTAIRE DES COMPTES DU GRAND LIVRE**

Arrêtée à la date du 31/12/2023

46500 - VILLE DE CARPENTRAS

Exercice 2023

| Numéro de Compte | Libellé de compte                  | Balance d'entrée |        | Opérations non-budgétaires |            | Opérations budgétaires |            | Totaux       |            | Soldes       |        |
|------------------|------------------------------------|------------------|--------|----------------------------|------------|------------------------|------------|--------------|------------|--------------|--------|
|                  |                                    | Débit            | Crédit | Débit                      | Crédit     | Débit                  | Crédit     | Débit        | Crédit     | Débit        | Crédit |
| 204              | Sous Total compte 204              | 1 942 725,01     |        |                            | 339 920,14 | 592 900,26             | 139 259,06 | 2 535 625,27 | 479 179,20 | 2 056 446,07 |        |
| 2051             | Concessions et droits similaires   | 1 114 494,06     |        |                            |            | 53 172,51              |            | 1 167 666,57 |            | 1 167 666,57 |        |
| 205              | Sous Total compte 205              | 1 114 494,06     |        |                            |            | 53 172,51              |            | 1 167 666,57 |            | 1 167 666,57 |        |
| 20               | Sous Total compte 20               | 3 549 106,51     |        |                            | 432 480,68 | 812 162,52             | 139 259,06 | 4 361 269,03 | 571 739,74 | 3 789 529,29 |        |
| 2111             | Terrains nus                       | 3 747 360,38     |        |                            |            | 10 612,03              |            | 3 757 972,41 |            | 3 757 972,41 |        |
| 2112             | Terrains de voirie                 | 500,00           |        |                            |            |                        |            | 500,00       |            | 500,00       |        |
| 2113             | Terr aménagés autres que voirie    | 507 202,45       |        |                            |            | 226 842,24             |            | 734 044,69   |            | 734 044,69   |        |
| 2115             | Terrains bâtis                     | 1 472 888,42     |        |                            |            |                        |            | 1 472 888,42 |            | 1 472 888,42 |        |
| 211              | Sous Total compte 211              | 5 727 951,25     |        |                            |            | 237 454,27             |            | 5 965 405,52 |            | 5 965 405,52 |        |
| 2121             | Plantations d'arbres et d'arbustes | 159 571,10       |        |                            |            |                        |            | 159 571,10   |            | 159 571,10   |        |
| 2128             | Autres agenct et aménagt terrains  | 1 057 805,57     |        |                            |            | 114 494,88             |            | 1 172 300,45 |            | 1 172 300,45 |        |
| 212              | Sous Total compte 212              | 1 217 376,67     |        |                            |            | 114 494,88             |            | 1 331 871,55 |            | 1 331 871,55 |        |
| 21311            | Hôtel de ville                     | 5 885 605,73     |        |                            |            |                        |            | 5 885 605,73 |            | 5 885 605,73 |        |



**BALANCE REGLEMENTAIRE DES COMPTES DU GRAND LIVRE**

Arrêtée à la date du 31/12/2023

46500 - VILLE DE CARPENTRAS

Exercice 2023

| Numéro de Compte | Libellé de compte                              | Balance d'entrée      |        | Opérations non-budgétaires |        | Opérations budgétaires |        | Totaux                |                   | Soldes                |        |
|------------------|--|-----------------------|--------|----------------------------|--------|------------------------|--------|-----------------------|-------------------|-----------------------|--------|
|                  |  | Débit                 | Crédit | Débit                      | Crédit | Débit                  | Crédit | Débit                 | Crédit            | Débit                 | Crédit |
| 21312            | Batiments scolaires                            | 42 741 719,12         |        |                            |        |                        |        | 42 741 719,12         |                   | 42 741 719,12         |        |
| 21316            | Construct-batiments publics-equipement         | 1 834 727,59          |        |                            |        |                        |        | 1 834 727,59          |                   | 1 834 727,59          |        |
| 21318            | Autres batiments publics                       | 111 789 332,96        |        |                            |        |                        |        | 111 789 332,96        |                   | 111 789 332,96        |        |
| <b>2131</b>      | <b>Sous Total compte 2131</b>                  | <b>162 251 385,40</b> |        |                            |        |                        |        | <b>162 251 385,40</b> |                   | <b>162 251 385,40</b> |        |
| 2132             | Immeubles de rapport                           | 1 924 592,73          |        |                            |        | 34 954,03              |        | 1 924 592,73          | 34 954,03         | 1 889 638,70          |        |
| 2135             | Instal gales agencement aménagements constants | 1 058 924,53          |        |                            |        |                        |        | 1 058 924,53          |                   | 1 058 924,53          |        |
| 2138             | Autres constructions                           | 54 916 891,92         |        |                            |        | 91 893,53              |        | 54 916 891,92         | 91 893,53         | 54 824 998,39         |        |
| <b>213</b>       | <b>Sous Total compte 213</b>                   | <b>220 151 794,58</b> |        |                            |        | <b>126 847,56</b>      |        | <b>220 151 794,58</b> | <b>126 847,56</b> | <b>220 024 947,02</b> |        |
| 2151             | Réseaux de voirie                              | 44 356 027,04         |        |                            |        |                        | 104,46 | 44 356 027,04         | 104,46            | 44 355 922,58         |        |
| 2152             | Installations de voirie                        | 15 115 912,69         |        |                            |        | 6 737,69               |        | 15 122 650,38         |                   | 15 122 650,38         |        |
| 21531            | Réseaux adduction eau                          | 1 286 468,19          |        |                            |        |                        |        | 1 286 468,19          |                   | 1 286 468,19          |        |
| 21533            | Réseaux cablés                                 | 2 577 191,79          |        |                            |        |                        |        | 2 577 191,79          |                   | 2 577 191,79          |        |
| 21534            | Réseaux électrification                        | 1 499 330,54          |        |                            |        |                        |        | 1 499 330,54          |                   | 1 499 330,54          |        |

**BALANCE REGLEMENTAIRE DES COMPTES DU GRAND LIVRE**

Arrêtée à la date du 31/12/2023

46500 - VILLE DE CARPENTRAS

Exercice 2023

| Numéro de Compte | Libellé de compte                               | Balance d'entrée     |        | Opérations non-budgétaires |        | Opérations budgétaires |               | Totaux               |               | Soldes               |        |
|------------------|---|----------------------|--------|----------------------------|--------|------------------------|---------------|----------------------|---------------|----------------------|--------|
|                  |   | Débit                | Crédit | Débit                      | Crédit | Débit                  | Crédit        | Débit                | Crédit        | Débit                | Crédit |
| 21538            | Autres réseaux                                  | 5 531 641,47         |        |                            |        |                        |               | 5 531 641,47         |               | 5 531 641,47         |        |
| <b>2153</b>      | <b>Sous Total compte 2153</b>                   | <b>10 894 631,99</b> |        |                            |        |                        |               | <b>10 894 631,99</b> |               | <b>10 894 631,99</b> |        |
| 21568            | Autre mat<br>outil incendie<br>déf civ          | 183 630,06           |        |                            |        |                        |               | 183 630,06           |               | 183 630,06           |        |
| <b>2156</b>      | <b>Sous Total compte 2156</b>                   | <b>183 630,06</b>    |        |                            |        |                        |               | <b>183 630,06</b>    |               | <b>183 630,06</b>    |        |
| 21571            | Mat outil<br>voirie mat<br>roulant              | 956 383,15           |        |                            |        | 419 858,22             |               | 1 376 241,37         |               | 1 376 241,37         |        |
| 21578            | Autre mat et<br>outillage de<br>voirie          | 984 104,84           |        |                            |        | 2 376,54               |               | 986 481,38           |               | 986 481,38           |        |
| <b>2157</b>      | <b>Sous Total compte 2157</b>                   | <b>1 940 487,99</b>  |        |                            |        | <b>422 234,76</b>      |               | <b>2 362 722,75</b>  |               | <b>2 362 722,75</b>  |        |
| 2158             | Autres instal<br>mat outil tech                 | 666 434,34           |        |                            |        | 10 751,16              |               | 677 185,50           |               | 677 185,50           |        |
| <b>215</b>       | <b>Sous Total compte 215</b>                    | <b>73 157 124,11</b> |        |                            |        | <b>439 723,61</b>      | <b>104,46</b> | <b>73 596 847,72</b> | <b>104,46</b> | <b>73 596 743,26</b> |        |
| 2161             | Oeuvres et<br>objets d'art                      | 686 706,08           |        |                            |        | 952,50                 |               | 687 658,58           |               | 687 658,58           |        |
| 2162             | Fonds<br>anciens des<br>bibliothèques<br>musées | 1 105 951,26         |        |                            |        |                        |               | 1 105 951,26         |               | 1 105 951,26         |        |
| 2168             | Autres<br>collections et<br>oeuvres d'art       | 12 410,77            |        |                            |        |                        |               | 12 410,77            |               | 12 410,77            |        |
| <b>216</b>       | <b>Sous Total compte 216</b>                    | <b>1 805 068,11</b>  |        |                            |        | <b>952,50</b>          |               | <b>1 806 020,61</b>  |               | <b>1 806 020,61</b>  |        |

**BALANCE REGLEMENTAIRE DES COMPTES DU GRAND LIVRE**

Arrêtée à la date du 31/12/2023

46500 - VILLE DE CARPENTRAS

Exercice 2023

| Numéro de Compte | Libellé de compte                       | Balance d'entrée      |        | Opérations non-budgétaires |                  | Opérations budgétaires |                   | Totaux                |                   | Soldes                |        |
|------------------|---|-----------------------|--------|----------------------------|------------------|------------------------|-------------------|-----------------------|-------------------|-----------------------|--------|
|                  |   | Débit                 | Crédit | Débit                      | Crédit           | Débit                  | Crédit            | Débit                 | Crédit            | Débit                 | Crédit |
| 21745            | Const sol autrui instal agencnt amégat  |                       |        |                            |                  | 441,07                 |                   | 441,07                |                   | 441,07                |        |
| <b>2174</b>      | <b>Sous Total compte 2174</b>           |                       |        |                            |                  | <b>441,07</b>          |                   | <b>441,07</b>         |                   | <b>441,07</b>         |        |
| <b>217</b>       | <b>Sous Total compte 217</b>            |                       |        |                            |                  | <b>441,07</b>          |                   | <b>441,07</b>         |                   | <b>441,07</b>         |        |
| 2181             | Instal gales agencnt amngts divers      | 11 130,94             |        |                            |                  | 14 609,45              |                   | 25 740,39             |                   | 25 740,39             |        |
| 2182             | Mat de transport                        | 3 089 662,49          |        |                            | 12 724,11        | 42 234,56              |                   | 3 131 897,05          | 12 724,11         | 3 119 172,94          |        |
| 2183             | Mat bureau mat informatique             | 3 914 826,22          |        |                            |                  | 325 457,02             |                   | 4 240 283,24          |                   | 4 240 283,24          |        |
| 2184             | Mobilier                                | 1 362 187,23          |        |                            |                  | 193 249,74             |                   | 1 555 436,97          |                   | 1 555 436,97          |        |
| 2188             | Autres immobilisations corporelles      | 9 037 879,81          |        |                            |                  | 552 380,24             |                   | 9 590 260,05          |                   | 9 590 260,05          |        |
| <b>218</b>       | <b>Sous Total compte 218</b>            | <b>17 415 686,69</b>  |        |                            | <b>12 724,11</b> | <b>1 127 931,01</b>    |                   | <b>18 543 617,70</b>  | <b>12 724,11</b>  | <b>18 530 893,59</b>  |        |
| <b>21</b>        | <b>Sous Total compte 21</b>             | <b>319 475 001,41</b> |        |                            | <b>12 724,11</b> | <b>1 920 997,34</b>    | <b>126 952,02</b> | <b>321 395 998,75</b> | <b>139 676,13</b> | <b>321 256 322,62</b> |        |
| 2312             | Agencements et aménagements de terrains | 4 658,65              |        |                            |                  |                        |                   | 4 658,65              |                   | 4 658,65              |        |
| 2313             | Constructions                           | 33 573 151,94         |        |                            |                  | 3 260 648,92           |                   | 36 833 800,86         |                   | 36 833 800,86         |        |
| 2315             | Instal mat outil techn                  | 17 911 503,98         |        |                            |                  | 2 513 938,11           | 2 895,28          | 20 425 442,09         | 2 895,28          | 20 422 546,81         |        |

**BALANCE REGLEMENTAIRE DES COMPTES DU GRAND LIVRE**

Arrêtée à la date du 31/12/2023

46500 - VILLE DE CARPENTRAS

Exercice 2023

| Numéro de Compte | Libellé de compte                       | Balance d'entrée     |                      | Opérations non-budgétaires |        | Opérations budgétaires |                 | Totaux               |                      | Soldes               |                      |
|------------------|---|----------------------|----------------------|----------------------------|--------|------------------------|-----------------|----------------------|----------------------|----------------------|----------------------|
|                  |   | Débit                | Crédit               | Débit                      | Crédit | Débit                  | Crédit          | Débit                | Crédit               | Débit                | Crédit               |
| 2316             | Restauration collections, oeuvres d'art | 28 363,93            |                      |                            |        |                        |                 | 28 363,93            |                      | 28 363,93            |                      |
| 2318             | Autres immobilisat corporelles en cours | 2 189,95             |                      |                            |        | 36 267,30              |                 | 38 457,25            |                      | 38 457,25            |                      |
| 231              | <b>Sous Total compte 231</b>            | <b>51 519 868,45</b> |                      |                            |        | <b>5 810 854,33</b>    | <b>2 895,28</b> | <b>57 330 722,78</b> | <b>2 895,28</b>      | <b>57 327 827,50</b> |                      |
| 238              | Avances acptes vers sur immob corpo     |                      |                      |                            |        | 4 883,83               |                 | 4 883,83             |                      | 4 883,83             |                      |
| 23               | <b>Sous Total compte 23</b>             | <b>51 519 868,45</b> |                      |                            |        | <b>5 815 738,16</b>    | <b>2 895,28</b> | <b>57 335 606,61</b> | <b>2 895,28</b>      | <b>57 332 711,33</b> |                      |
| 2422             | Immob mises à dispo Dépt (ensgt)        | 11 554 339,35        |                      |                            |        |                        |                 | 11 554 339,35        |                      | 11 554 339,35        |                      |
| 2423             | Immob mises à dispo EPCI                | 37 332 171,16        |                      |                            |        |                        |                 | 37 332 171,16        |                      | 37 332 171,16        |                      |
| 242              | <b>Sous Total compte 242</b>            | <b>48 886 510,51</b> |                      |                            |        |                        |                 | <b>48 886 510,51</b> |                      | <b>48 886 510,51</b> |                      |
| 244              | Immob affect à ccas                     | 11 157,59            |                      |                            |        |                        |                 | 11 157,59            |                      | 11 157,59            |                      |
| 2492             | Mises à dispo transf compétences        |                      | 29 316 108,16        |                            |        |                        |                 |                      | 29 316 108,16        |                      | 29 316 108,16        |
| 2494             | Mises en affectation à CCAS             |                      | 8 368,20             |                            |        |                        |                 |                      | 8 368,20             |                      | 8 368,20             |
| 249              | <b>Sous Total compte 249</b>            |                      | <b>29 324 476,36</b> |                            |        |                        |                 |                      | <b>29 324 476,36</b> |                      | <b>29 324 476,36</b> |
| 24               | <b>Sous Total compte 24</b>             | <b>48 897 668,10</b> | <b>29 324 476,36</b> |                            |        |                        |                 | <b>48 897 668,10</b> | <b>29 324 476,36</b> | <b>19 573 191,74</b> |                      |

**BALANCE REGLEMENTAIRE DES COMPTES DU GRAND LIVRE**

Arrêtée à la date du 31/12/2023

46500 - VILLE DE CARPENTRAS

Exercice 2023

| Numéro de Compte | Libellé de compte                            | Balance d'entrée |                   | Opérations non-budgétaires |        | Opérations budgétaires |                  | Totaux           |                   | Soldes           |                   |
|------------------|--|------------------|-------------------|----------------------------|--------|------------------------|------------------|------------------|-------------------|------------------|-------------------|
|                  |  | Débit            | Crédit            | Débit                      | Crédit | Débit                  | Crédit           | Débit            | Crédit            | Débit            | Crédit            |
| 261              | Titres de participation                      | 46 216,00        |                   |                            |        |                        |                  | 46 216,00        |                   | 46 216,00        |                   |
| <b>26</b>        | <b>Sous Total compte 26</b>                  | <b>46 216,00</b> |                   |                            |        |                        |                  | <b>46 216,00</b> |                   | <b>46 216,00</b> |                   |
| 272              | Titres immob : droit de créance              | 12 502,00        |                   |                            |        |                        |                  | 12 502,00        |                   | 12 502,00        |                   |
| 275              | Dépôts et cautionnements versés              | 90,00            |                   |                            |        | 90,00                  |                  | 180,00           |                   | 180,00           |                   |
| <b>27</b>        | <b>Sous Total compte 27</b>                  | <b>12 592,00</b> |                   |                            |        | <b>90,00</b>           |                  | <b>12 682,00</b> |                   | <b>12 682,00</b> |                   |
| 2802             | Amort frais réal doc urb et num cadastre     |                  | 115 384,39        |                            |        |                        |                  |                  | 115 384,39        |                  | 115 384,39        |
| 28031            | Amort frais études                           |                  | 200 940,04        | 92 560,54                  |        |                        | 48 124,26        | 92 560,54        | 249 064,30        |                  | 156 503,76        |
| <b>2803</b>      | <b>Sous Total compte 2803</b>                |                  | <b>200 940,04</b> | <b>92 560,54</b>           |        |                        | <b>48 124,26</b> | <b>92 560,54</b> | <b>249 064,30</b> |                  | <b>156 503,76</b> |
| 2804151          | Biens mobiliers, matériel et études          |                  | 6 510,00          |                            |        |                        | 4 003,00         |                  | 10 513,00         |                  | 10 513,00         |
| 2804151          | Bâtiments et installations                   |                  | 10 192,00         |                            |        |                        | 1 441,00         |                  | 11 633,00         |                  | 11 633,00         |
| 2804151          | Projets d'infrastructures d'intérêt national |                  | 2 527,00          |                            |        |                        | 361,00           |                  | 2 888,00          |                  | 2 888,00          |
| <b>2804151</b>   | <b>Sous Total compte 2804151</b>             |                  | <b>19 229,00</b>  |                            |        |                        | <b>5 805,00</b>  |                  | <b>25 034,00</b>  |                  | <b>25 034,00</b>  |
| <b>280415</b>    | <b>Sous Total compte 280415</b>              |                  | <b>19 229,00</b>  |                            |        |                        | <b>5 805,00</b>  |                  | <b>25 034,00</b>  |                  | <b>25 034,00</b>  |

**BALANCE REGLEMENTAIRE DES COMPTES DU GRAND LIVRE**

Arrêtée à la date du 31/12/2023

46500 - VILLE DE CARPENTRAS

Exercice 2023

| Numéro de Compte | Libellé de compte                        | Balance d'entrée |            | Opérations non-budgétaires |        | Opérations budgétaires |            | Totaux     |            | Soldes |            |
|------------------|--|------------------|------------|----------------------------|--------|------------------------|------------|------------|------------|--------|------------|
|                  |  | Débit            | Crédit     | Débit                      | Crédit | Débit                  | Crédit     | Débit      | Crédit     | Débit  | Crédit     |
| 2804172          | Bâtiments et installations               |                  | 35 200,00  |                            |        |                        | 8 171,00   |            | 43 371,00  |        | 43 371,00  |
| 280417           | Sous Total compte 280417                 |                  | 35 200,00  |                            |        |                        | 8 171,00   |            | 43 371,00  |        | 43 371,00  |
| 2804182          | Bâtiments et installations               |                  | 330 908,14 | 324 408,14                 |        |                        | 1 300,00   | 324 408,14 | 332 208,14 |        | 7 800,00   |
| 280418           | Sous Total compte 280418                 |                  | 330 908,14 | 324 408,14                 |        |                        | 1 300,00   | 324 408,14 | 332 208,14 |        | 7 800,00   |
| 28041            | Sous Total compte 28041                  |                  | 385 337,14 | 324 408,14                 |        |                        | 15 276,00  | 324 408,14 | 400 613,14 |        | 76 205,00  |
| 280421           | Biens mobiliers, matériel et études      |                  | 23 269,00  |                            |        |                        | 12 534,00  |            | 35 803,00  |        | 35 803,00  |
| 280422           | Bâtiments et installations               |                  | 167 992,00 | 15 512,00                  |        |                        | 63 493,00  | 15 512,00  | 231 485,00 |        | 215 973,00 |
| 28042            | Sous Total compte 28042                  |                  | 191 261,00 | 15 512,00                  |        |                        | 76 027,00  | 15 512,00  | 267 288,00 |        | 251 776,00 |
| 2804412          | Bâtiments et installations               |                  | 82 035,06  |                            |        |                        | 13 672,51  |            | 95 707,57  |        | 95 707,57  |
| 280441           | Sous Total compte 280441                 |                  | 82 035,06  |                            |        |                        | 13 672,51  |            | 95 707,57  |        | 95 707,57  |
| 28044            | Sous Total compte 28044                  |                  | 82 035,06  |                            |        |                        | 13 672,51  |            | 95 707,57  |        | 95 707,57  |
| 28046            | Attributions de compensation d'investiss |                  | 13 594,00  |                            |        |                        | 13 594,00  |            | 27 188,00  |        | 27 188,00  |
| 2804             | Sous Total compte 2804                   |                  | 672 227,20 | 339 920,14                 |        |                        | 118 569,51 | 339 920,14 | 790 796,71 |        | 450 876,57 |

**BALANCE REGLEMENTAIRE DES COMPTES DU GRAND LIVRE**

Arrêtée à la date du 31/12/2023

46500 - VILLE DE CARPENTRAS

Exercice 2023

| Numéro de Compte | Libellé de compte                        | Balance d'entrée |                     | Opérations non-budgétaires |        | Opérations budgétaires |                   | Totaux            |                     | Soldes |                     |
|------------------|--|------------------|---------------------|----------------------------|--------|------------------------|-------------------|-------------------|---------------------|--------|---------------------|
|                  |  | Débit            | Crédit              | Débit                      | Crédit | Débit                  | Crédit            | Débit             | Crédit              | Débit  | Crédit              |
| 28051            | Concessions et droits similaires         |                  | 1 017 222,05        |                            |        |                        | 75 678,05         |                   | 1 092 900,10        |        | 1 092 900,10        |
| <b>2805</b>      | <b>Sous Total compte 2805</b>            |                  | <b>1 017 222,05</b> |                            |        |                        | <b>75 678,05</b>  |                   | <b>1 092 900,10</b> |        | <b>1 092 900,10</b> |
| <b>280</b>       | <b>Sous Total compte 280</b>             |                  | <b>2 005 773,68</b> | <b>432 480,68</b>          |        |                        | <b>242 371,82</b> | <b>432 480,68</b> | <b>2 248 145,50</b> |        | <b>1 815 664,82</b> |
| 28121            | Amort plantations d'arbres et d'arbustes |                  | 52 532,26           |                            |        |                        | 7 456,00          |                   | 59 988,26           |        | 59 988,26           |
| <b>2812</b>      | <b>Sous Total compte 2812</b>            |                  | <b>52 532,26</b>    |                            |        |                        | <b>7 456,00</b>   |                   | <b>59 988,26</b>    |        | <b>59 988,26</b>    |
| 281318           | Amort autres bâtiments publics           |                  | 173 113,35          |                            |        |                        | 388,05            |                   | 173 501,40          |        | 173 501,40          |
| <b>28131</b>     | <b>Sous Total compte 28131</b>           |                  | <b>173 113,35</b>   |                            |        |                        | <b>388,05</b>     |                   | <b>173 501,40</b>   |        | <b>173 501,40</b>   |
| 28132            | Immeubles de rapport                     |                  | 195 098,00          |                            |        |                        | 95 627,00         |                   | 290 725,00          |        | 290 725,00          |
| 28135            | Amort instal gales agencé amégat constru |                  | 219 100,00          |                            |        |                        | 52 991,00         |                   | 272 091,00          |        | 272 091,00          |
| 28138            | Amort autres constructions               |                  | 21 612,00           |                            |        |                        | 45 606,00         |                   | 67 218,00           |        | 67 218,00           |
| <b>2813</b>      | <b>Sous Total compte 2813</b>            |                  | <b>608 923,35</b>   |                            |        |                        | <b>194 612,05</b> |                   | <b>803 535,40</b>   |        | <b>803 535,40</b>   |
| 281531           | Réseaux adduction eau                    |                  | 299 852,00          |                            |        |                        | 42 836,00         |                   | 342 688,00          |        | 342 688,00          |
| 281532           | Réseaux assainissement                   |                  | 9 133,64            |                            |        |                        |                   |                   | 9 133,64            |        | 9 133,64            |

**BALANCE REGLEMENTAIRE DES COMPTES DU GRAND LIVRE**

Arrêtée à la date du 31/12/2023

46500 - VILLE DE CARPENTRAS

Exercice 2023

| Numéro de Compte | Libellé de compte                        | Balance d'entrée |              | Opérations non-budgétaires |        | Opérations budgétaires |            | Totaux    |              | Soldes |              |
|------------------|--|------------------|--------------|----------------------------|--------|------------------------|------------|-----------|--------------|--------|--------------|
|                  |  | Débit            | Crédit       | Débit                      | Crédit | Débit                  | Crédit     | Débit     | Crédit       | Débit  | Crédit       |
| 28153            | Sous Total compte 28153                  |                  | 308 985,64   |                            |        |                        | 42 836,00  |           | 351 821,64   |        | 351 821,64   |
| 281568           | Amort aut matér outil incend déf civile  |                  | 135 859,64   |                            |        |                        | 8 846,00   |           | 144 705,64   |        | 144 705,64   |
| 28156            | Sous Total compte 28156                  |                  | 135 859,64   |                            |        |                        | 8 846,00   |           | 144 705,64   |        | 144 705,64   |
| 281571           | Mat roulant                              |                  | 309 138,87   |                            |        |                        | 94 396,00  |           | 403 534,87   |        | 403 534,87   |
| 281578           | Amort autre mat outillage de voirie      |                  | 769 816,74   |                            |        |                        | 24 168,52  |           | 793 985,26   |        | 793 985,26   |
| 28157            | Sous Total compte 28157                  |                  | 1 078 955,61 |                            |        |                        | 118 564,52 |           | 1 197 520,13 |        | 1 197 520,13 |
| 28158            | Autres instal mat outil tech             |                  | 201 286,14   |                            |        |                        | 42 745,03  |           | 244 031,17   |        | 244 031,17   |
| 2815             | Sous Total compte 2815                   |                  | 1 725 087,03 |                            |        |                        | 212 991,55 |           | 1 938 078,58 |        | 1 938 078,58 |
| 28181            | Instal gales agencst amngts divers       |                  |              |                            |        |                        | 1 113,00   |           | 1 113,00     |        | 1 113,00     |
| 28182            | Mat de transport                         |                  | 2 284 402,70 | 12 724,11                  |        |                        | 171 283,55 | 12 724,11 | 2 455 686,25 |        | 2 442 962,14 |
| 28183            | Mat bureau mat informatique              |                  | 3 178 511,85 |                            |        |                        | 217 544,48 |           | 3 396 056,33 |        | 3 396 056,33 |
| 28184            | Mobilier                                 |                  | 445 271,79   |                            |        |                        | 80 731,74  |           | 526 003,53   |        | 526 003,53   |
| 28188            | Amort autres immobilisations corporelles |                  | 5 466 725,84 |                            |        |                        | 437 971,12 |           | 5 904 696,96 |        | 5 904 696,96 |



**BALANCE REGLEMENTAIRE DES COMPTES DU GRAND LIVRE**

Arrêtée à la date du 31/12/2023

46500 - VILLE DE CARPENTRAS

Exercice 2023

| Numéro de Compte | Libellé de compte                        | Balance d'entrée      |                      | Opérations non-budgétaires |                   | Opérations budgétaires |                     | Totaux                |                      | Soldes                |                      |
|------------------|--|-----------------------|----------------------|----------------------------|-------------------|------------------------|---------------------|-----------------------|----------------------|-----------------------|----------------------|
|                  |  | Débit                 | Crédit               | Débit                      | Crédit            | Débit                  | Crédit              | Débit                 | Crédit               | Débit                 | Crédit               |
| 2818             | Sous Total compte 2818                   |                       | 11 374 912,18        | 12 724,11                  |                   |                        | 908 643,89          | 12 724,11             | 12 283 556,07        |                       | 12 270 831,96        |
| 281              | Sous Total compte 281                    |                       | 13 761 454,82        | 12 724,11                  |                   |                        | 1 323 703,49        | 12 724,11             | 15 085 158,31        |                       | 15 072 434,20        |
| 28               | Sous Total compte 28                     |                       | 15 767 228,50        | 445 204,79                 |                   |                        | 1 566 075,31        | 445 204,79            | 17 333 303,81        |                       | 16 888 099,02        |
|                  | <b>Total classe 2</b>                    | <b>423 500 452,47</b> | <b>45 091 704,86</b> | <b>445 204,79</b>          | <b>445 204,79</b> | <b>8 548 988,02</b>    | <b>1 835 181,67</b> | <b>432 494 645,28</b> | <b>47 372 091,32</b> | <b>431 335 129,34</b> | <b>46 212 575,38</b> |
| 4011             | Fournisseurs                             |                       | 13 107,18            | 11 406 581,17              | 11 929 839,56     |                        |                     | 11 406 581,17         | 11 942 946,74        |                       | 536 365,57           |
| 40171            | Fournisseurs - retenues de garantie      |                       | 1 683,50             | 1 557,87                   |                   |                        |                     | 1 557,87              | 1 683,50             |                       | 125,63               |
| 40172            | Fournisseurs - Cessions, oppositions     |                       |                      | 37 859,68                  | 39 925,99         |                        |                     | 37 859,68             | 39 925,99            |                       | 2 066,31             |
| 40173            | Fournisseurs pénal retard exé march pub  |                       | 5,98                 |                            |                   |                        |                     |                       | 5,98                 |                       | 5,98                 |
| 4017             | Sous Total compte 4017                   |                       | 1 689,48             | 39 417,55                  | 39 925,99         |                        |                     | 39 417,55             | 41 615,47            |                       | 2 197,92             |
| 401              | Sous Total compte 401                    |                       | 14 796,66            | 11 445 998,72              | 11 969 765,55     |                        |                     | 11 445 998,72         | 11 984 562,21        |                       | 538 563,49           |
| 4041             | Fournis immob                            |                       | 217 087,06           | 6 849 051,31               | 7 312 011,04      |                        |                     | 6 849 051,31          | 7 529 098,10         |                       | 680 046,79           |
| 40471            | Fournis immob - retenues de garantie     |                       | 173 352,89           | 85 281,97                  | 40 764,79         |                        |                     | 85 281,97             | 214 117,68           |                       | 128 835,71           |
| 40472            | Fournisseurs immo - Cession, Oppositions |                       |                      | 21 092,28                  | 21 092,28         |                        |                     | 21 092,28             | 21 092,28            |                       | 0,00                 |

**BALANCE REGLEMENTAIRE DES COMPTES DU GRAND LIVRE**

Arrêtée à la date du 31/12/2023

46500 - VILLE DE CARPENTRAS

Exercice 2023

| Numéro de Compte | Libellé de compte                       | Balance d'entrée |            | Opérations non-budgétaires |               | Opérations budgétaires |        | Totaux        |               | Soldes       |              |
|------------------|---|------------------|------------|----------------------------|---------------|------------------------|--------|---------------|---------------|--------------|--------------|
|                  |   | Débit            | Crédit     | Débit                      | Crédit        | Débit                  | Crédit | Débit         | Crédit        | Débit        | Crédit       |
| 4047             | Sous Total compte 4047                  |                  | 173 352,89 | 106 374,25                 | 61 857,07     |                        |        | 106 374,25    | 235 209,96    |              | 128 835,71   |
| 404              | Sous Total compte 404                   |                  | 390 439,95 | 6 955 425,56               | 7 373 868,11  |                        |        | 6 955 425,56  | 7 764 308,06  |              | 808 882,50   |
| 408              | Fournis factures non parvenues          |                  |            |                            | 174 826,59    |                        |        |               | 174 826,59    |              | 174 826,59   |
| 40               | Sous Total compte 40                    |                  | 405 236,61 | 18 401 424,28              | 19 518 460,25 |                        |        | 18 401 424,28 | 19 923 696,86 |              | 1 522 272,58 |
| 4111             | Redevables - amiable                    | 1 286 520,03     |            | 697 186,83                 | 685 408,21    |                        |        | 1 983 706,86  | 685 408,21    | 1 298 298,65 |              |
| 4116             | Redevables - contentieux                | 276 443,63       |            | 146 443,22                 | 93 256,81     |                        |        | 422 886,85    | 93 256,81     | 329 630,04   |              |
| 411              | Sous Total compte 411                   | 1 562 963,66     |            | 843 630,05                 | 778 665,02    |                        |        | 2 406 593,71  | 778 665,02    | 1 627 928,69 |              |
| 4141             | Locataires acquéreurs locat - amiable   | 109 737,35       |            | 936 351,91                 | 853 859,87    |                        |        | 1 046 089,26  | 853 859,87    | 192 229,39   |              |
| 4146             | Locataires-acquéreurs locat contentieux | 130 046,16       |            | 119 949,39                 | 96 526,82     |                        |        | 249 995,55    | 96 526,82     | 153 468,73   |              |
| 414              | Sous Total compte 414                   | 239 783,51       |            | 1 056 301,30               | 950 386,69    |                        |        | 1 296 084,81  | 950 386,69    | 345 698,12   |              |
| 4161             | Créances douteuses                      | 6 634,86         |            |                            | 1 200,00      |                        |        | 6 634,86      | 1 200,00      | 5 434,86     |              |
| 416              | Sous Total compte 416                   | 6 634,86         |            |                            | 1 200,00      |                        |        | 6 634,86      | 1 200,00      | 5 434,86     |              |
| 4181             | Redevables produits non encore facturés | 238 519,07       |            |                            | 238 519,07    |                        |        | 238 519,07    | 238 519,07    |              | 0,00         |

**BALANCE REGLEMENTAIRE DES COMPTES DU GRAND LIVRE**

Arrêtée à la date du 31/12/2023

46500 - VILLE DE CARPENTRAS

Exercice 2023

| Numéro de Compte | Libellé de compte                        | Balance d'entrée |        | Opérations non-budgétaires |               | Opérations budgétaires |        | Totaux        |               | Soldes       |        |
|------------------|--|------------------|--------|----------------------------|---------------|------------------------|--------|---------------|---------------|--------------|--------|
|                  |  | Débit            | Crédit | Débit                      | Crédit        | Débit                  | Crédit | Débit         | Crédit        | Débit        | Crédit |
| 418              | Sous Total compte 418                    | 238 519,07       |        |                            | 238 519,07    |                        |        | 238 519,07    | 238 519,07    |              | 0,00   |
| 41               | Sous Total compte 41                     | 2 047 901,10     |        | 1 899 931,35               | 1 968 770,78  |                        |        | 3 947 832,45  | 1 968 770,78  | 1 979 061,67 |        |
| 421              | Personnel - rémunérations dues           |                  |        | 12 729 341,74              | 12 729 341,74 |                        |        | 12 729 341,74 | 12 729 341,74 |              | 0,00   |
| 427              | Personnel - oppositions                  |                  |        | 30 985,40                  | 30 985,40     |                        |        | 30 985,40     | 30 985,40     |              | 0,00   |
| 429              | Deficit débetables et régisseurs         | 10 528,50        |        | 0,50                       | 2 000,00      |                        |        | 10 529,00     | 2 000,00      | 8 529,00     |        |
| 42               | Sous Total compte 42                     | 10 528,50        |        | 12 760 327,64              | 12 762 327,14 |                        |        | 12 770 856,14 | 12 762 327,14 | 8 529,00     |        |
| 431              | Sécurité sociale                         |                  |        | 7 417 907,73               | 7 417 907,73  |                        |        | 7 417 907,73  | 7 417 907,73  |              | 0,00   |
| 437              | Autres organismes sociaux                |                  |        | 1 668 103,30               | 1 668 675,77  |                        |        | 1 668 103,30  | 1 668 675,77  |              | 572,47 |
| 43               | Sous Total compte 43                     |                  |        | 9 086 011,03               | 9 086 583,50  |                        |        | 9 086 011,03  | 9 086 583,50  |              | 572,47 |
| 4411             | Etat aut coll publ subv à recev amiable  | 122 519,08       |        | 441 351,05                 | 449 457,78    |                        |        | 563 870,13    | 449 457,78    | 114 412,35   |        |
| 4416             | Etat aut col pub sub à recev contentieux | 42 531,71        |        | 190 331,30                 | 213 411,30    |                        |        | 232 863,01    | 213 411,30    | 19 451,71    |        |
| 441              | Sous Total compte 441                    | 165 050,79       |        | 631 682,35                 | 662 869,08    |                        |        | 796 733,14    | 662 869,08    | 133 864,06   |        |
| 4421             | Prélèvement à la source - Impôt sur le r |                  |        | 2,34                       | 2,34          |                        |        | 2,34          | 2,34          |              | 0,00   |

**BALANCE REGLEMENTAIRE DES COMPTES DU GRAND LIVRE**

Arrêtée à la date du 31/12/2023

46500 - VILLE DE CARPENTRAS

Exercice 2023

| Numéro de Compte | Libellé de compte                        | Balance d'entrée |        | Opérations non-budgétaires |                   | Opérations budgétaires |        | Totaux            |                   | Soldes          |             |
|------------------|--|------------------|--------|----------------------------|-------------------|------------------------|--------|-------------------|-------------------|-----------------|-------------|
|                  |  | Débit            | Crédit | Débit                      | Crédit            | Débit                  | Crédit | Débit             | Crédit            | Débit           | Crédit      |
| <b>442</b>       | <b>Sous Total compte 442</b>             |                  |        | <b>2,34</b>                | <b>2,34</b>       |                        |        | <b>2,34</b>       | <b>2,34</b>       |                 | <b>0,00</b> |
| 44311            | Opér particul avec Etat dépenses         |                  |        | 105 412,66                 | 105 412,66        |                        |        | 105 412,66        | 105 412,66        |                 | 0,00        |
| 44312            | Opér particul avec Etat recettes amiable | 110,00           |        | 260 028,00                 | 260 028,00        |                        |        | 260 138,00        | 260 028,00        | 110,00          |             |
| <b>4431</b>      | <b>Sous Total compte 4431</b>            | <b>110,00</b>    |        | <b>365 440,66</b>          | <b>365 440,66</b> |                        |        | <b>365 550,66</b> | <b>365 440,66</b> | <b>110,00</b>   |             |
| 44321            | Opér particul avec Région dépenses       |                  |        | 1 300,49                   | 1 300,49          |                        |        | 1 300,49          | 1 300,49          |                 | 0,00        |
| 44322            | Opér particul Région recettes amiable    |                  |        | 2 086,87                   | 2 086,87          |                        |        | 2 086,87          | 2 086,87          |                 | 0,00        |
| 44326            | Opér part Région recettes contentieux    | 66,67            |        |                            |                   |                        |        | 66,67             |                   | 66,67           |             |
| <b>4432</b>      | <b>Sous Total compte 4432</b>            | <b>66,67</b>     |        | <b>3 387,36</b>            | <b>3 387,36</b>   |                        |        | <b>3 454,03</b>   | <b>3 387,36</b>   | <b>66,67</b>    |             |
| 44331            | Opér particulières avec Département_Dépt |                  |        | 1 300,49                   | 1 300,49          |                        |        | 1 300,49          | 1 300,49          |                 | 0,00        |
| 44332            | Opér particul avec Dépt rec amiable      | 621,70           |        | 9 322,95                   | 8 754,45          |                        |        | 9 944,65          | 8 754,45          | 1 190,20        |             |
| 44336            | Opér particul avec Dépt rec contentieux  | 163,10           |        | 3 493,52                   |                   |                        |        | 3 656,62          |                   | 3 656,62        |             |
| <b>4433</b>      | <b>Sous Total compte 4433</b>            | <b>784,80</b>    |        | <b>14 116,96</b>           | <b>10 054,94</b>  |                        |        | <b>14 901,76</b>  | <b>10 054,94</b>  | <b>4 846,82</b> |             |
| 44341            | Opér part av Etat communes dépenses      |                  |        | 695,00                     | 695,00            |                        |        | 695,00            | 695,00            |                 | 0,00        |



# BALANCE REGLEMENTAIRE DES COMPTES DU GRAND LIVRE

Arrêtée à la date du 31/12/2023

46500 - VILLE DE CARPENTRAS

Exercice 2023

| Numéro de Compte | Libellé de compte                       | Balance d'entrée  |        | Opérations non-budgétaires |                     | Opérations budgétaires |        | Totaux              |                     | Soldes           |             |
|------------------|---|-------------------|--------|----------------------------|---------------------|------------------------|--------|---------------------|---------------------|------------------|-------------|
|                  |   | Débit             | Crédit | Débit                      | Crédit              | Débit                  | Crédit | Débit               | Crédit              | Débit            | Crédit      |
| 44342            | Opér part av Etat Cnes recettes amiable | 34,20             |        | 4 041,63                   | 4 041,63            |                        |        | 4 075,83            | 4 041,63            | 34,20            |             |
| 44346            | Op particul avec Cnes rec contentieux   | 9 777,60          |        |                            | 4 914,00            |                        |        | 9 777,60            | 4 914,00            | 4 863,60         |             |
| <b>4434</b>      | <b>Sous Total compte 4434</b>           | <b>9 811,80</b>   |        | <b>4 736,63</b>            | <b>9 650,63</b>     |                        |        | <b>14 548,43</b>    | <b>9 650,63</b>     | <b>4 897,80</b>  |             |
| 44351            | Opér particul grp dépenses              |                   |        | 511 996,51                 | 532 216,84          |                        |        | 511 996,51          | 532 216,84          |                  | 20 220,33   |
| 44352            | Opér particul avec grp recettes amiable | 231 379,41        |        | 783 586,85                 | 1 008 979,08        |                        |        | 1 014 966,26        | 1 008 979,08        | 5 987,18         |             |
| 44356            | Opér particul grp recettes contentieux  | 260 148,92        |        | 224 566,08                 | 455 404,67          |                        |        | 484 715,00          | 455 404,67          | 29 310,33        |             |
| <b>4435</b>      | <b>Sous Total compte 4435</b>           | <b>491 528,33</b> |        | <b>1 520 149,44</b>        | <b>1 996 600,59</b> |                        |        | <b>2 011 677,77</b> | <b>1 996 600,59</b> | <b>15 077,18</b> |             |
| 44371            | Opér part av Etat col pub ccas dépenses |                   |        | 705 000,00                 | 705 000,00          |                        |        | 705 000,00          | 705 000,00          |                  | 0,00        |
| <b>4437</b>      | <b>Sous Total compte 4437</b>           |                   |        | <b>705 000,00</b>          | <b>705 000,00</b>   |                        |        | <b>705 000,00</b>   | <b>705 000,00</b>   |                  | <b>0,00</b> |
| 44381            | Aut serv organ pub - dépenses           |                   |        | 1 612 064,45               | 1 612 064,45        |                        |        | 1 612 064,45        | 1 612 064,45        |                  | 0,00        |
| 44382            | Aut serv organ pub - recette amiable    | 32 551,76         |        |                            |                     |                        |        | 32 551,76           |                     | 32 551,76        |             |
| <b>4438</b>      | <b>Sous Total compte 4438</b>           | <b>32 551,76</b>  |        | <b>1 612 064,45</b>        | <b>1 612 064,45</b> |                        |        | <b>1 644 616,21</b> | <b>1 612 064,45</b> | <b>32 551,76</b> |             |
| <b>443</b>       | <b>Sous Total compte 443</b>            | <b>534 853,36</b> |        | <b>4 224 895,50</b>        | <b>4 702 198,63</b> |                        |        | <b>4 759 748,86</b> | <b>4 702 198,63</b> | <b>57 550,23</b> |             |

**BALANCE REGLEMENTAIRE DES COMPTES DU GRAND LIVRE**

Arrêtée à la date du 31/12/2023

46500 - VILLE DE CARPENTRAS

Exercice 2023

| Numéro de Compte | Libellé de compte                        | Balance d'entrée    |              | Opérations non-budgétaires |                     | Opérations budgétaires |        | Totaux              |                     | Soldes            |              |
|------------------|--|---------------------|--------------|----------------------------|---------------------|------------------------|--------|---------------------|---------------------|-------------------|--------------|
|                  |  | Débit               | Crédit       | Débit                      | Crédit              | Débit                  | Crédit | Débit               | Crédit              | Débit             | Crédit       |
| 44562            | Etat - TVA déduct sur immobilisations    |                     |              | 4 418,00                   | 4 418,00            |                        |        | 4 418,00            | 4 418,00            |                   | 0,00         |
| 44566            | TVA déduct sur autres biens et services  |                     |              | 4 674,53                   | 4 674,53            |                        |        | 4 674,53            | 4 674,53            |                   | 0,00         |
| 44567            | Etat - crédit de TVA à reporter          | 94 163,00           |              | 381 576,00                 | 377 748,00          |                        |        | 475 739,00          | 377 748,00          | 97 991,00         |              |
| <b>4456</b>      | <b>Sous Total compte 4456</b>            | <b>94 163,00</b>    |              | <b>390 668,53</b>          | <b>386 840,53</b>   |                        |        | <b>484 831,53</b>   | <b>386 840,53</b>   | <b>97 991,00</b>  |              |
| 44571            | Etat - TVA collectée                     |                     |              | 5 264,17                   | 5 264,17            |                        |        | 5 264,17            | 5 264,17            |                   | 0,00         |
| <b>4457</b>      | <b>Sous Total compte 4457</b>            |                     |              | <b>5 264,17</b>            | <b>5 264,17</b>     |                        |        | <b>5 264,17</b>     | <b>5 264,17</b>     |                   | <b>0,00</b>  |
| <b>445</b>       | <b>Sous Total compte 445</b>             | <b>94 163,00</b>    |              | <b>395 932,70</b>          | <b>392 104,70</b>   |                        |        | <b>490 095,70</b>   | <b>392 104,70</b>   | <b>97 991,00</b>  |              |
| 447              | Autres impôts taxes verSEMENTS assimilés |                     | 25,00        | 793 143,22                 | 796 114,22          |                        |        | 793 143,22          | 796 139,22          |                   | 2 996,00     |
| 4486             | Autres charges à payer                   |                     |              |                            | 8 883,52            |                        |        |                     | 8 883,52            |                   | 8 883,52     |
| 4487             | Produits à recevoir                      | 1 091 276,89        |              | 626 208,35                 | 1 091 276,89        |                        |        | 1 717 485,24        | 1 091 276,89        | 626 208,35        |              |
| <b>448</b>       | <b>Sous Total compte 448</b>             | <b>1 091 276,89</b> |              | <b>626 208,35</b>          | <b>1 100 160,41</b> |                        |        | <b>1 717 485,24</b> | <b>1 100 160,41</b> | <b>617 324,83</b> |              |
| <b>44</b>        | <b>Sous Total compte 44</b>              | <b>1 885 344,04</b> | <b>25,00</b> | <b>6 671 864,46</b>        | <b>7 653 449,38</b> |                        |        | <b>8 557 208,50</b> | <b>7 653 474,38</b> | <b>903 734,12</b> |              |
| 451006           | Cpte rattach avec à subdiv par budg ann  |                     | 4 853 870,10 | 2 060 141,14               | 293 591,10          |                        |        | 2 060 141,14        | 5 147 461,20        |                   | 3 087 320,06 |

**BALANCE REGLEMENTAIRE DES COMPTES DU GRAND LIVRE**

Arrêtée à la date du 31/12/2023

46500 - VILLE DE CARPENTRAS

Exercice 2023

| Numéro de Compte | Libellé de compte                       | Balance d'entrée |              | Opérations non-budgétaires |            | Opérations budgétaires |        | Totaux       |              | Soldes     |              |
|------------------|---|------------------|--------------|----------------------------|------------|------------------------|--------|--------------|--------------|------------|--------------|
|                  |   | Débit            | Crédit       | Débit                      | Crédit     | Débit                  | Crédit | Débit        | Crédit       | Débit      | Crédit       |
| 451              | Sous Total compte 451                   |                  | 4 853 870,10 | 2 060 141,14               | 293 591,10 |                        |        | 2 060 141,14 | 5 147 461,20 |            | 3 087 320,06 |
| 454111           | Trvx effectués office pc tiers dépenses | 68 653,56        |              |                            |            |                        |        | 68 653,56    |              | 68 653,56  |              |
| 454117           | Trvx effectués office pc tiers dépenses | 360,00           |              |                            |            |                        |        | 360,00       |              | 360,00     |              |
| 45413            | Trvx effectués office pc tiers dépenses | 349 773,99       |              |                            |            |                        |        | 349 773,99   |              | 349 773,99 |              |
| 4541             | Sous Total compte 4541                  | 418 787,55       |              |                            |            |                        |        | 418 787,55   |              | 418 787,55 |              |
| 45421            | Trvx effectués office pc tiers recettes |                  | 209 601,37   |                            |            |                        |        |              | 209 601,37   |            | 209 601,37   |
| 454211           | Trvx effectués office pc tiers recettes |                  | 166 359,32   |                            |            |                        |        |              | 166 359,32   |            | 166 359,32   |
| 454218           | Trvx effectués office pc tiers recettes |                  |              |                            |            | 526,42                 |        |              | 526,42       |            | 526,42       |
| 454219           | Trvx effectués office pc tiers recettes |                  |              |                            |            | 5 979,18               |        |              | 5 979,18     |            | 5 979,18     |
| 45423            | Trvx effectués office pc tiers recettes |                  | 3 168,00     |                            |            |                        |        |              | 3 168,00     |            | 3 168,00     |
| 4542             | Sous Total compte 4542                  |                  | 379 128,69   |                            |            | 6 505,60               |        |              | 385 634,29   |            | 385 634,29   |
| 454              | Sous Total compte 454                   | 418 787,55       | 379 128,69   |                            |            | 6 505,60               |        | 418 787,55   | 385 634,29   | 33 153,26  |              |
| 45               | Sous Total compte 45                    | 418 787,55       | 5 232 998,79 | 2 060 141,14               | 293 591,10 | 6 505,60               |        | 2 478 928,69 | 5 533 095,49 |            | 3 054 166,80 |

**BALANCE REGLEMENTAIRE DES COMPTES DU GRAND LIVRE**

Arrêtée à la date du 31/12/2023

46500 - VILLE DE CARPENTRAS

Exercice 2023

| Numéro de Compte | Libellé de compte                              | Balance d'entrée  |                 | Opérations non-budgétaires |                     | Opérations budgétaires |        | Totaux              |                     | Soldes            |                  |
|------------------|--|-------------------|-----------------|----------------------------|---------------------|------------------------|--------|---------------------|---------------------|-------------------|------------------|
|                  |  | Débit             | Crédit          | Débit                      | Crédit              | Débit                  | Crédit | Débit               | Crédit              | Débit             | Crédit           |
| 4621             | Créances<br>cess immob -<br>amiable            |                   |                 | 167 204,99                 | 129 204,99          |                        |        | 167 204,99          | 129 204,99          | 38 000,00         |                  |
| 4626             | Créances<br>cess immob -<br>contentieux        | 600,00            |                 |                            |                     |                        |        | 600,00              |                     | 600,00            |                  |
| <b>462</b>       | <b>Sous Total<br/>compte 462</b>               | <b>600,00</b>     |                 | <b>167 204,99</b>          | <b>129 204,99</b>   |                        |        | <b>167 804,99</b>   | <b>129 204,99</b>   | <b>38 600,00</b>  |                  |
| 4643             | Vacations<br>encaissées à<br>reverser          |                   | 820,00          | 5 340,00                   | 5 140,00            |                        |        | 5 340,00            | 5 960,00            |                   | 620,00           |
| <b>464</b>       | <b>Sous Total<br/>compte 464</b>               |                   | <b>820,00</b>   | <b>5 340,00</b>            | <b>5 140,00</b>     |                        |        | <b>5 340,00</b>     | <b>5 960,00</b>     |                   | <b>620,00</b>    |
| 466              | Excédtt de<br>verSEment                        |                   | 3 256,73        | 17 476,99                  | 19 200,85           |                        |        | 17 476,99           | 22 457,58           |                   | 4 980,59         |
| 46711            | Autres comptes<br>créditeurs                   |                   | 1 229,44        | 3 563 069,93               | 3 598 455,23        |                        |        | 3 563 069,93        | 3 599 684,67        |                   | 36 614,74        |
| 46717            | Autres comptes<br>créditeurs<br>cession opposi |                   |                 | 7 624,83                   | 7 624,83            |                        |        | 7 624,83            | 7 624,83            |                   | 0,00             |
| <b>4671</b>      | <b>Sous Total<br/>compte 4671</b>              |                   | <b>1 229,44</b> | <b>3 570 694,76</b>        | <b>3 606 080,06</b> |                        |        | <b>3 570 694,76</b> | <b>3 607 309,50</b> |                   | <b>36 614,74</b> |
| 46721            | Débiteurs<br>divers -<br>amiable               | 201 347,95        |                 | 607 986,62                 | 776 670,65          |                        |        | 809 334,57          | 776 670,65          | 32 663,92         |                  |
| 46726            | Débiteurs<br>divers -<br>contentieux           | 50 815,84         |                 | 201 835,71                 | 6 996,49            |                        |        | 252 651,55          | 6 996,49            | 245 655,06        |                  |
| <b>4672</b>      | <b>Sous Total<br/>compte 4672</b>              | <b>252 163,79</b> |                 | <b>809 822,33</b>          | <b>783 667,14</b>   |                        |        | <b>1 061 986,12</b> | <b>783 667,14</b>   | <b>278 318,98</b> |                  |
| <b>467</b>       | <b>Sous Total<br/>compte 467</b>               | <b>252 163,79</b> | <b>1 229,44</b> | <b>4 380 517,09</b>        | <b>4 389 747,20</b> |                        |        | <b>4 632 680,88</b> | <b>4 390 976,64</b> | <b>241 704,24</b> |                  |



**BALANCE REGLEMENTAIRE DES COMPTES DU GRAND LIVRE**

Arrêtée à la date du 31/12/2023

46500 - VILLE DE CARPENTRAS

Exercice 2023

| Numéro de Compte | Libellé de compte                        | Balance d'entrée |            | Opérations non-budgétaires |               | Opérations budgétaires |        | Totaux        |               | Soldes     |            |
|------------------|--|------------------|------------|----------------------------|---------------|------------------------|--------|---------------|---------------|------------|------------|
|                  |  | Débit            | Crédit     | Débit                      | Crédit        | Débit                  | Crédit | Débit         | Crédit        | Débit      | Crédit     |
| 46               | Sous Total compte 46                     | 252 763,79       | 5 306,17   | 4 570 539,07               | 4 543 293,04  |                        |        | 4 823 302,86  | 4 548 599,21  | 274 703,65 |            |
| 4711             | Verst des régisseurs                     |                  |            | 1 141 525,75               | 1 130 636,14  |                        |        | 1 141 525,75  | 1 130 636,14  | 10 889,61  |            |
| 4712             | Viremts réimputés                        |                  | 560,00     | 38 874,97                  | 40 514,13     |                        |        | 38 874,97     | 41 074,13     |            | 2 199,16   |
| 47131            | Raet : verst contrib directes            |                  |            | 22 837 879,00              | 22 837 879,00 |                        |        | 22 837 879,00 | 22 837 879,00 |            | 0,00       |
| 47132            | Raet : verst dgf                         |                  |            | 8 392 518,00               | 8 392 518,00  |                        |        | 8 392 518,00  | 8 392 518,00  |            | 0,00       |
| 47134            | Raet : subv                              |                  |            | 35 948,02                  | 35 948,02     |                        |        | 35 948,02     | 35 948,02     |            | 0,00       |
| 47138            | Raet : autres                            |                  | 112 108,89 | 22 322 431,45              | 22 559 469,64 |                        |        | 22 322 431,45 | 22 671 578,53 |            | 349 147,08 |
| 4713             | Sous Total compte 4713                   |                  | 112 108,89 | 53 588 776,47              | 53 825 814,66 |                        |        | 53 588 776,47 | 53 937 923,55 |            | 349 147,08 |
| 471411           | Excédent à réimputer - pers physiques    |                  | 4 255,37   | 24 557,53                  | 22 364,78     |                        |        | 24 557,53     | 26 620,15     |            | 2 062,62   |
| 471412           | Excédent à réimputer - personnes morales |                  | 752,22     | 898 982,16                 | 898 323,30    |                        |        | 898 982,16    | 899 075,52    |            | 93,36      |
| 47141            | Sous Total compte 47141                  |                  | 5 007,59   | 923 539,69                 | 920 688,08    |                        |        | 923 539,69    | 925 695,67    |            | 2 155,98   |
| 4714             | Sous Total compte 4714                   |                  | 5 007,59   | 923 539,69                 | 920 688,08    |                        |        | 923 539,69    | 925 695,67    |            | 2 155,98   |
| 47171            | Recettes relevé BDF - Hors Héra          |                  | 12 487,28  | 3 733,28                   |               |                        |        | 3 733,28      | 12 487,28     |            | 8 754,00   |

**BALANCE REGLEMENTAIRE DES COMPTES DU GRAND LIVRE**

Arrêtée à la date du 31/12/2023

46500 - VILLE DE CARPENTRAS

Exercice 2023

| Numéro de Compte | Libellé de compte                        | Balance d'entrée |            | Opérations non-budgétaires |               | Opérations budgétaires |        | Totaux        |               | Soldes   |            |
|------------------|--|------------------|------------|----------------------------|---------------|------------------------|--------|---------------|---------------|----------|------------|
|                  |  | Débit            | Crédit     | Débit                      | Crédit        | Débit                  | Crédit | Débit         | Crédit        | Débit    | Crédit     |
| 4717             | Sous Total compte 4717                   |                  | 12 487,28  | 3 733,28                   |               |                        |        | 3 733,28      | 12 487,28     |          | 8 754,00   |
| 4718             | Autres recettes à régulariser            |                  | 22 303,96  | 2 326 382,03               | 2 315 683,49  |                        |        | 2 326 382,03  | 2 337 987,45  |          | 11 605,42  |
| 471              | Sous Total compte 471                    |                  | 152 467,72 | 58 022 832,19              | 58 233 336,50 |                        |        | 58 022 832,19 | 58 385 804,22 |          | 362 972,03 |
| 47211            | Remboursements d'annuités d'emprunts     | 578 577,83       |            | 5 878 503,77               | 6 453 534,38  |                        |        | 6 457 081,60  | 6 453 534,38  | 3 547,22 |            |
| 47218            | Autres dépenses                          | 54 190,08        |            | 1 173 770,52               | 1 227 898,87  |                        |        | 1 227 960,60  | 1 227 898,87  | 61,73    |            |
| 4721             | Sous Total compte 4721                   | 632 767,91       |            | 7 052 274,29               | 7 681 433,25  |                        |        | 7 685 042,20  | 7 681 433,25  | 3 608,95 |            |
| 4722             | Commissions bancaires en instance de mdt | 1 244,86         |            | 1 663,74                   | 2 855,15      |                        |        | 2 908,60      | 2 855,15      | 53,45    |            |
| 4728             | Autres dépenses à régulariser            | 149 368,65       |            | 4 236 142,97               | 4 384 697,71  |                        |        | 4 385 511,62  | 4 384 697,71  | 813,91   |            |
| 472              | Sous Total compte 472                    | 783 381,42       |            | 11 290 081,00              | 12 068 986,11 |                        |        | 12 073 462,42 | 12 068 986,11 | 4 476,31 |            |
| 4781             | Frais de poursuites rattachés            | 458,50           |            |                            |               |                        |        | 458,50        |               | 458,50   |            |
| 4784             | Arrondis sur déclaration de TVA          | 0,46             |            | 1,06                       | 1,52          |                        |        | 1,52          | 1,52          |          | 0,00       |
| 478              | Sous Total compte 478                    | 458,96           |            | 1,06                       | 1,52          |                        |        | 460,02        | 1,52          | 458,50   |            |
| 47               | Sous Total compte 47                     | 783 840,38       | 152 467,72 | 69 312 914,25              | 70 302 324,13 |                        |        | 70 096 754,63 | 70 454 791,85 |          | 358 037,22 |

**BALANCE REGLEMENTAIRE DES COMPTES DU GRAND LIVRE**

Arrêtée à la date du 31/12/2023

46500 - VILLE DE CARPENTRAS

Exercice 2023

| Numéro de Compte | Libellé de compte                        | Balance d'entrée    |                     | Opérations non-budgétaires |                       | Opérations budgétaires |                  | Totaux                |                       | Soldes              |                     |
|------------------|--|---------------------|---------------------|----------------------------|-----------------------|------------------------|------------------|-----------------------|-----------------------|---------------------|---------------------|
|                  |  | Débit               | Crédit              | Débit                      | Crédit                | Débit                  | Crédit           | Débit                 | Crédit                | Débit               | Crédit              |
| 4815             | Charges liées à la crise sanitaire COVID | 190 480,83          |                     |                            |                       |                        | 75 924,20        | 190 480,83            | 75 924,20             | 114 556,63          |                     |
| <b>481</b>       | <b>Sous Total compte 481</b>             | <b>190 480,83</b>   |                     |                            |                       |                        | <b>75 924,20</b> | <b>190 480,83</b>     | <b>75 924,20</b>      | <b>114 556,63</b>   |                     |
| <b>48</b>        | <b>Sous Total compte 48</b>              | <b>190 480,83</b>   |                     |                            |                       |                        | <b>75 924,20</b> | <b>190 480,83</b>     | <b>75 924,20</b>      | <b>114 556,63</b>   |                     |
| 4911             | Prov dépréciat comptes redevables (nb)   |                     |                     |                            | 9 701,78              |                        |                  |                       | 9 701,78              |                     | 9 701,78            |
| <b>491</b>       | <b>Sous Total compte 491</b>             |                     |                     |                            | <b>9 701,78</b>       |                        |                  |                       | <b>9 701,78</b>       |                     | <b>9 701,78</b>     |
| 4961             | Prov dépréciat cptes débiteurs div (nb)  |                     | 103 000,00          |                            |                       |                        |                  |                       | 103 000,00            |                     | 103 000,00          |
| <b>496</b>       | <b>Sous Total compte 496</b>             |                     | <b>103 000,00</b>   |                            |                       |                        |                  |                       | <b>103 000,00</b>     |                     | <b>103 000,00</b>   |
| <b>49</b>        | <b>Sous Total compte 49</b>              |                     | <b>103 000,00</b>   |                            | <b>9 701,78</b>       |                        |                  |                       | <b>112 701,78</b>     |                     | <b>112 701,78</b>   |
|                  | <b>Total classe 4</b>                    | <b>5 589 646,19</b> | <b>5 899 034,29</b> | <b>124 763 153,22</b>      | <b>126 138 501,10</b> |                        | <b>82 429,80</b> | <b>130 352 799,41</b> | <b>132 119 965,19</b> | <b>3 789 512,22</b> | <b>5 556 678,00</b> |
| 5113             | Titres spéc de paiemt et assim à encais  | 1 721,00            |                     |                            |                       |                        |                  | 1 721,00              |                       | 1 721,00            |                     |
| 5115             | Cartes bancaires à l'encaissement        |                     |                     | 38 254,42                  | 38 254,42             |                        |                  | 38 254,42             | 38 254,42             |                     | 0,00                |
| 51172            | Chèques impayés                          |                     |                     | 197,30                     | 197,30                |                        |                  | 197,30                | 197,30                |                     | 0,00                |
| 51176            | TIP impayés                              | 50,00               |                     | 2 660,80                   | 2 523,68              |                        |                  | 2 710,80              | 2 523,68              | 187,12              |                     |

**BALANCE REGLEMENTAIRE DES COMPTES DU GRAND LIVRE**

Arrêtée à la date du 31/12/2023

46500 - VILLE DE CARPENTRAS

Exercice 2023

| Numéro de Compte | Libellé de compte                        | Balance d'entrée    |        | Opérations non-budgétaires |                      | Opérations budgétaires |        | Totaux               |                      | Soldes               |        |
|------------------|--|---------------------|--------|----------------------------|----------------------|------------------------|--------|----------------------|----------------------|----------------------|--------|
|                  |  | Débit               | Crédit | Débit                      | Crédit               | Débit                  | Crédit | Débit                | Crédit               | Débit                | Crédit |
| 51178            | Autres valeurs impayées                  |                     |        | 598,31                     | 598,31               |                        |        | 598,31               | 598,31               |                      | 0,00   |
| <b>5117</b>      | <b>Sous Total compte 5117</b>            | <b>50,00</b>        |        | <b>3 456,41</b>            | <b>3 319,29</b>      |                        |        | <b>3 506,41</b>      | <b>3 319,29</b>      | <b>187,12</b>        |        |
| 5118             | Autres valeurs à l'encaissement          | 324,39              |        | 18 350,28                  | 18 295,40            |                        |        | 18 674,67            | 18 295,40            | 379,27               |        |
| <b>511</b>       | <b>Sous Total compte 511</b>             | <b>2 095,39</b>     |        | <b>60 061,11</b>           | <b>59 869,11</b>     |                        |        | <b>62 156,50</b>     | <b>59 869,11</b>     | <b>2 287,39</b>      |        |
| 515              | Compte au trésor                         | 9 279 044,91        |        | 57 762 849,87              | 56 017 584,87        |                        |        | 67 041 894,78        | 56 017 584,87        | 11 024 309,91        |        |
| <b>51</b>        | <b>Sous Total compte 51</b>              | <b>9 281 140,30</b> |        | <b>57 822 910,98</b>       | <b>56 077 453,98</b> |                        |        | <b>67 104 051,28</b> | <b>56 077 453,98</b> | <b>11 026 597,30</b> |        |
| 5411             | Disponibilités chez régisseurs d'avances | 762,25              |        | 1 686,38                   | 1 386,38             |                        |        | 2 448,63             | 1 386,38             | 1 062,25             |        |
| 5412             | Disponibilités régisseurs de recettes    | 946,71              |        |                            | 160,00               |                        |        | 946,71               | 160,00               | 786,71               |        |
| <b>541</b>       | <b>Sous Total compte 541</b>             | <b>1 708,96</b>     |        | <b>1 686,38</b>            | <b>1 546,38</b>      |                        |        | <b>3 395,34</b>      | <b>1 546,38</b>      | <b>1 848,96</b>      |        |
| <b>54</b>        | <b>Sous Total compte 54</b>              | <b>1 708,96</b>     |        | <b>1 686,38</b>            | <b>1 546,38</b>      |                        |        | <b>3 395,34</b>      | <b>1 546,38</b>      | <b>1 848,96</b>      |        |
| 580              | Opérations d'ordre budgétaires           |                     |        | 2 500 232,44               | 2 500 232,44         |                        |        | 2 500 232,44         | 2 500 232,44         |                      | 0,00   |
| 584              | Encaissements chèques par lecture opt    | 1 219,57            |        | 218 104,43                 | 219 324,00           |                        |        | 219 324,00           | 219 324,00           |                      | 0,00   |
| 586              | Opér fin budget p et bud annex rattachés |                     |        | 1 139 224,88               | 1 139 224,88         |                        |        | 1 139 224,88         | 1 139 224,88         |                      | 0,00   |

**BALANCE REGLEMENTAIRE DES COMPTES DU GRAND LIVRE**

Arrêtée à la date du 31/12/2023

46500 - VILLE DE CARPENTRAS

Exercice 2023

| Numéro de Compte | Libellé de compte                        | Balance d'entrée    |        | Opérations non-budgétaires |                      | Opérations budgétaires |                  | Totaux               |                      | Soldes               |             |
|------------------|--|---------------------|--------|----------------------------|----------------------|------------------------|------------------|----------------------|----------------------|----------------------|-------------|
|                  |  | Débit               | Crédit | Débit                      | Crédit               | Débit                  | Crédit           | Débit                | Crédit               | Débit                | Crédit      |
| 5872             | Compte pivot - admission en non valeur   |                     |        | 15 483,32                  | 15 483,32            |                        |                  | 15 483,32            | 15 483,32            |                      | 0,00        |
| 587              | <b>Sous Total compte 587</b>             |                     |        | <b>15 483,32</b>           | <b>15 483,32</b>     |                        |                  | <b>15 483,32</b>     | <b>15 483,32</b>     |                      | <b>0,00</b> |
| 588              | Autres virements internes                |                     |        | 1 527,84                   | 1 527,84             |                        |                  | 1 527,84             | 1 527,84             |                      | 0,00        |
| 58               | <b>Sous Total compte 58</b>              | <b>1 219,57</b>     |        | <b>3 874 572,91</b>        | <b>3 875 792,48</b>  |                        |                  | <b>3 875 792,48</b>  | <b>3 875 792,48</b>  |                      | <b>0,00</b> |
|                  | <b>Total classe 5</b>                    | <b>9 284 068,83</b> |        | <b>61 699 170,27</b>       | <b>59 954 792,84</b> |                        |                  | <b>70 983 239,10</b> | <b>59 954 792,84</b> | <b>11 028 446,26</b> |             |
| 6042             | Achts prest serv autre que terr à aménag |                     |        |                            |                      | 299 793,29             |                  | 299 793,29           |                      | 299 793,29           |             |
| 604              | <b>Sous Total compte 604</b>             |                     |        |                            |                      | <b>299 793,29</b>      |                  | <b>299 793,29</b>    |                      | <b>299 793,29</b>    |             |
| 60611            | Achts non stkés fournit eau-assainist    |                     |        |                            |                      | 120 414,52             | 58,64            | 120 414,52           | 58,64                | 120 355,88           |             |
| 60612            | Achts non stkés fournit énergie élect    |                     |        |                            |                      | 3 026 079,14           | 18 177,92        | 3 026 079,14         | 18 177,92            | 3 007 901,22         |             |
| 6061             | <b>Sous Total compte 6061</b>            |                     |        |                            |                      | <b>3 146 493,66</b>    | <b>18 236,56</b> | <b>3 146 493,66</b>  | <b>18 236,56</b>     | <b>3 128 257,10</b>  |             |
| 60622            | Achts non stkés carburants               |                     |        |                            |                      | 296 972,87             |                  | 296 972,87           |                      | 296 972,87           |             |
| 60623            | Achts non stkés d'aliment                |                     |        |                            |                      | 174 181,88             |                  | 174 181,88           |                      | 174 181,88           |             |
| 60628            | Achts autres fournit non stkées          |                     |        |                            |                      | 401 891,37             |                  | 401 891,37           |                      | 401 891,37           |             |

**BALANCE REGLEMENTAIRE DES COMPTES DU GRAND LIVRE**

Arrêtée à la date du 31/12/2023

46500 - VILLE DE CARPENTRAS

Exercice 2023

| Numéro de Compte | Libellé de compte                        | Balance d'entrée |        | Opérations non-budgétaires |        | Opérations budgétaires |           | Totaux       |           | Soldes       |        |
|------------------|--|------------------|--------|----------------------------|--------|------------------------|-----------|--------------|-----------|--------------|--------|
|                  |  | Débit            | Crédit | Débit                      | Crédit | Débit                  | Crédit    | Débit        | Crédit    | Débit        | Crédit |
| 6062             | Sous Total compte 6062                   |                  |        |                            |        | 873 046,12             |           | 873 046,12   |           | 873 046,12   |        |
| 60631            | Achts non stkés fournit entretien        |                  |        |                            |        | 24 409,57              |           | 24 409,57    |           | 24 409,57    |        |
| 60632            | Achts non stkés fournit petit équipt     |                  |        |                            |        | 111 314,20             |           | 111 314,20   |           | 111 314,20   |        |
| 60636            | Achts non stkés vêtements travail        |                  |        |                            |        | 69 647,12              |           | 69 647,12    |           | 69 647,12    |        |
| 6063             | Sous Total compte 6063                   |                  |        |                            |        | 205 370,89             |           | 205 370,89   |           | 205 370,89   |        |
| 6064             | Achts non stkés fournit admin            |                  |        |                            |        | 33 096,37              |           | 33 096,37    |           | 33 096,37    |        |
| 6065             | Achts non stkés livres-disques-cassettes |                  |        |                            |        | 93 716,97              |           | 93 716,97    |           | 93 716,97    |        |
| 6067             | Achts non stkés fournit scolaires        |                  |        |                            |        | 148 113,56             |           | 148 113,56   |           | 148 113,56   |        |
| 6068             | Achts non stkés autres mat et fourn      |                  |        |                            |        | 47 008,94              |           | 47 008,94    |           | 47 008,94    |        |
| 606              | Sous Total compte 606                    |                  |        |                            |        | 4 546 846,51           | 18 236,56 | 4 546 846,51 | 18 236,56 | 4 528 609,95 |        |
| 60               | Sous Total compte 60                     |                  |        |                            |        | 4 846 639,80           | 18 236,56 | 4 846 639,80 | 18 236,56 | 4 828 403,24 |        |
| 611              | Contrats prestations de services         |                  |        |                            |        | 1 048 832,06           |           | 1 048 832,06 |           | 1 048 832,06 |        |
| 6132             | Locations immobilières                   |                  |        |                            |        | 70 139,37              |           | 70 139,37    |           | 70 139,37    |        |

**BALANCE REGLEMENTAIRE DES COMPTES DU GRAND LIVRE**

Arrêtée à la date du 31/12/2023

46500 - VILLE DE CARPENTRAS

Exercice 2023

| Numéro de Compte | Libellé de compte                      | Balance d'entrée |        | Opérations non-budgétaires |        | Opérations budgétaires |        | Totaux              |        | Soldes              |        |
|------------------|--|------------------|--------|----------------------------|--------|------------------------|--------|---------------------|--------|---------------------|--------|
|                  |  | Débit            | Crédit | Débit                      | Crédit | Débit                  | Crédit | Débit               | Crédit | Débit               | Crédit |
| 6135             | Locations mobilières                   |                  |        |                            |        | 536 559,86             |        | 536 559,86          |        | 536 559,86          |        |
| <b>613</b>       | <b>Sous Total compte 613</b>           |                  |        |                            |        | <b>606 699,23</b>      |        | <b>606 699,23</b>   |        | <b>606 699,23</b>   |        |
| 614              | Charges locatives et de copropriété    |                  |        |                            |        | 24 858,65              |        | 24 858,65           |        | 24 858,65           |        |
| 61521            | Entretien et réparations de terrains   |                  |        |                            |        | 300 385,42             |        | 300 385,42          |        | 300 385,42          |        |
| 615221           | Bâtiments publics                      |                  |        |                            |        | 293 984,86             |        | 293 984,86          |        | 293 984,86          |        |
| 615228           | Autres bâtiments                       |                  |        |                            |        | 107 149,94             |        | 107 149,94          |        | 107 149,94          |        |
| <b>61522</b>     | <b>Sous Total compte 61522</b>         |                  |        |                            |        | <b>401 134,80</b>      |        | <b>401 134,80</b>   |        | <b>401 134,80</b>   |        |
| 615231           | Voieries                               |                  |        |                            |        | 132 454,79             |        | 132 454,79          |        | 132 454,79          |        |
| 615232           | Réseaux                                |                  |        |                            |        | 581 180,94             |        | 581 180,94          |        | 581 180,94          |        |
| <b>61523</b>     | <b>Sous Total compte 61523</b>         |                  |        |                            |        | <b>713 635,73</b>      |        | <b>713 635,73</b>   |        | <b>713 635,73</b>   |        |
| <b>6152</b>      | <b>Sous Total compte 6152</b>          |                  |        |                            |        | <b>1 415 155,95</b>    |        | <b>1 415 155,95</b> |        | <b>1 415 155,95</b> |        |
| 61551            | Entretien réparations matériel roulant |                  |        |                            |        | 216 163,13             | 47,00  | 216 163,13          | 47,00  | 216 116,13          |        |
| 61558            | Entretien réparations autres mobiliers |                  |        |                            |        | 239 416,20             |        | 239 416,20          |        | 239 416,20          |        |

**BALANCE REGLEMENTAIRE DES COMPTES DU GRAND LIVRE**

Arrêtée à la date du 31/12/2023

46500 - VILLE DE CARPENTRAS

Exercice 2023

| Numéro de Compte | Libellé de compte                        | Balance d'entrée |        | Opérations non-budgétaires |        | Opérations budgétaires |        | Totaux       |        | Soldes       |        |
|------------------|--|------------------|--------|----------------------------|--------|------------------------|--------|--------------|--------|--------------|--------|
|                  |  | Débit            | Crédit | Débit                      | Crédit | Débit                  | Crédit | Débit        | Crédit | Débit        | Crédit |
| 6155             | Sous Total compte 6155                   |                  |        |                            |        | 455 579,33             | 47,00  | 455 579,33   | 47,00  | 455 532,33   |        |
| 6156             | Maintenance                              |                  |        |                            |        | 231 524,69             |        | 231 524,69   |        | 231 524,69   |        |
| 615              | Sous Total compte 615                    |                  |        |                            |        | 2 102 259,97           | 47,00  | 2 102 259,97 | 47,00  | 2 102 212,97 |        |
| 6161             | Multirisques                             |                  |        |                            |        | 42 614,23              |        | 42 614,23    |        | 42 614,23    |        |
| 6162             | Assurance obligatoire dommage-constructi |                  |        |                            |        | 168 981,87             |        | 168 981,87   |        | 168 981,87   |        |
| 6168             | Autres                                   |                  |        |                            |        | 54 023,75              |        | 54 023,75    |        | 54 023,75    |        |
| 616              | Sous Total compte 616                    |                  |        |                            |        | 265 619,85             |        | 265 619,85   |        | 265 619,85   |        |
| 617              | Etudes et recherches                     |                  |        |                            |        | 6 062,37               |        | 6 062,37     |        | 6 062,37     |        |
| 6182             | Divers doc générale et technique         |                  |        |                            |        | 45 343,26              |        | 45 343,26    |        | 45 343,26    |        |
| 6184             | Divers verst à organismes formation      |                  |        |                            |        | 88 103,42              |        | 88 103,42    |        | 88 103,42    |        |
| 6188             | Autres frais divers                      |                  |        |                            |        | 27 711,01              |        | 27 711,01    |        | 27 711,01    |        |
| 618              | Sous Total compte 618                    |                  |        |                            |        | 161 157,69             |        | 161 157,69   |        | 161 157,69   |        |
| 61               | Sous Total compte 61                     |                  |        |                            |        | 4 215 489,82           | 47,00  | 4 215 489,82 | 47,00  | 4 215 442,82 |        |



**BALANCE REGLEMENTAIRE DES COMPTES DU GRAND LIVRE**

Arrêtée à la date du 31/12/2023

46500 - VILLE DE CARPENTRAS

Exercice 2023

| Numéro de Compte | Libellé de compte                        | Balance d'entrée |        | Opérations non-budgétaires |        | Opérations budgétaires |               | Totaux              |               | Soldes              |        |
|------------------|--|------------------|--------|----------------------------|--------|------------------------|---------------|---------------------|---------------|---------------------|--------|
|                  |  | Débit            | Crédit | Débit                      | Crédit | Débit                  | Crédit        | Débit               | Crédit        | Débit               | Crédit |
| 6218             | Autre personnel extérieur au service     |                  |        |                            |        | 1 939,69               |               | 1 939,69            |               | 1 939,69            |        |
| <b>621</b>       | <b>Sous Total compte 621</b>             |                  |        |                            |        | <b>1 939,69</b>        |               | <b>1 939,69</b>     |               | <b>1 939,69</b>     |        |
| 6226             | Rému intermédi honoraires                |                  |        |                            |        | 85 795,90              |               | 85 795,90           |               | 85 795,90           |        |
| 6227             | Rému intermédi honoraires frais act cont |                  |        |                            |        | 54 535,17              |               | 54 535,17           |               | 54 535,17           |        |
| 6228             | Rému intermédi honoraires divers         |                  |        |                            |        | 52 960,42              |               | 52 960,42           |               | 52 960,42           |        |
| <b>622</b>       | <b>Sous Total compte 622</b>             |                  |        |                            |        | <b>193 291,49</b>      |               | <b>193 291,49</b>   |               | <b>193 291,49</b>   |        |
| 6231             | Pub public relat publ annonces insert    |                  |        |                            |        | 40 516,37              |               | 40 516,37           |               | 40 516,37           |        |
| 6232             | Pub public relat publ fêtes cérémonies   |                  |        |                            |        | 1 769 412,53           | 651,12        | 1 769 412,53        | 651,12        | 1 768 761,41        |        |
| 6236             | Pub public relat publ catalog imprimés   |                  |        |                            |        | 127 145,11             |               | 127 145,11          |               | 127 145,11          |        |
| 6237             | Pub public relat publ publications       |                  |        |                            |        | 4 306,01               |               | 4 306,01            |               | 4 306,01            |        |
| 6238             | Pub public relat publ divers             |                  |        |                            |        | 3 325,00               |               | 3 325,00            |               | 3 325,00            |        |
| <b>623</b>       | <b>Sous Total compte 623</b>             |                  |        |                            |        | <b>1 944 705,02</b>    | <b>651,12</b> | <b>1 944 705,02</b> | <b>651,12</b> | <b>1 944 053,90</b> |        |
| 6241             | Transports de biens                      |                  |        |                            |        | 14 220,00              |               | 14 220,00           |               | 14 220,00           |        |

**BALANCE REGLEMENTAIRE DES COMPTES DU GRAND LIVRE**

Arrêtée à la date du 31/12/2023

46500 - VILLE DE CARPENTRAS

Exercice 2023

| Numéro de Compte | Libellé de compte                        | Balance d'entrée |        | Opérations non-budgétaires |        | Opérations budgétaires |               | Totaux            |               | Soldes            |        |
|------------------|--|------------------|--------|----------------------------|--------|------------------------|---------------|-------------------|---------------|-------------------|--------|
|                  |  | Débit            | Crédit | Débit                      | Crédit | Débit                  | Crédit        | Débit             | Crédit        | Débit             | Crédit |
| 6247             | Transports collectifs                    |                  |        |                            |        | 62 814,94              |               | 62 814,94         |               | 62 814,94         |        |
| 6248             | Transports-divers                        |                  |        |                            |        | 1 728,00               |               | 1 728,00          |               | 1 728,00          |        |
| <b>624</b>       | <b>Sous Total compte 624</b>             |                  |        |                            |        | <b>78 762,94</b>       |               | <b>78 762,94</b>  |               | <b>78 762,94</b>  |        |
| 6251             | Déplacts missions récep - voyage déplcts |                  |        |                            |        | 12 836,87              | 998,66        | 12 836,87         | 998,66        | 11 838,21         |        |
| 6256             | Déplacts missions récep - missions       |                  |        |                            |        | 2 379,30               |               | 2 379,30          |               | 2 379,30          |        |
| 6257             | Déplacts missions récep - réceptions     |                  |        |                            |        | 330,00                 |               | 330,00            |               | 330,00            |        |
| <b>625</b>       | <b>Sous Total compte 625</b>             |                  |        |                            |        | <b>15 546,17</b>       | <b>998,66</b> | <b>15 546,17</b>  | <b>998,66</b> | <b>14 547,51</b>  |        |
| 6261             | Frais d'affranchissement                 |                  |        |                            |        | 80 727,67              |               | 80 727,67         |               | 80 727,67         |        |
| 6262             | Frais de télécommunication               |                  |        |                            |        | 74 248,37              |               | 74 248,37         |               | 74 248,37         |        |
| <b>626</b>       | <b>Sous Total compte 626</b>             |                  |        |                            |        | <b>154 976,04</b>      |               | <b>154 976,04</b> |               | <b>154 976,04</b> |        |
| 627              | Aut serv extér servi bancaires assimil   |                  |        |                            |        | 2 030,31               |               | 2 030,31          |               | 2 030,31          |        |
| 6281             | Aut serv extér concours divers           |                  |        |                            |        | 28 963,21              |               | 28 963,21         |               | 28 963,21         |        |
| 6282             | Frais gardien églises forêts bois com    |                  |        |                            |        | 170 203,41             |               | 170 203,41        |               | 170 203,41        |        |

**BALANCE REGLEMENTAIRE DES COMPTES DU GRAND LIVRE**

Arrêtée à la date du 31/12/2023

46500 - VILLE DE CARPENTRAS

Exercice 2023

| Numéro de Compte | Libellé de compte                        | Balance d'entrée |        | Opérations non-budgétaires |        | Opérations budgétaires |                  | Totaux              |                  | Soldes              |        |
|------------------|--|------------------|--------|----------------------------|--------|------------------------|------------------|---------------------|------------------|---------------------|--------|
|                  |  | Débit            | Crédit | Débit                      | Crédit | Débit                  | Crédit           | Débit               | Crédit           | Débit               | Crédit |
| 6283             | Aut serv extér frais de nettoyage locaux |                  |        |                            |        | 176 246,08             |                  | 176 246,08          |                  | 176 246,08          |        |
| 62876            | Rembst frais aux GFP de rattach          |                  |        |                            |        | 151 318,72             |                  | 151 318,72          |                  | 151 318,72          |        |
| 62878            | Rembst frais à autres organismes         |                  |        |                            |        | 1 157,00               |                  | 1 157,00            |                  | 1 157,00            |        |
| <b>6287</b>      | <b>Sous Total compte 6287</b>            |                  |        |                            |        | <b>152 475,72</b>      |                  | <b>152 475,72</b>   |                  | <b>152 475,72</b>   |        |
| 6288             | Autres serv extér                        |                  |        |                            |        | 155 406,99             |                  | 155 406,99          |                  | 155 406,99          |        |
| <b>628</b>       | <b>Sous Total compte 628</b>             |                  |        |                            |        | <b>683 295,41</b>      |                  | <b>683 295,41</b>   |                  | <b>683 295,41</b>   |        |
| <b>62</b>        | <b>Sous Total compte 62</b>              |                  |        |                            |        | <b>3 074 547,07</b>    | <b>1 649,78</b>  | <b>3 074 547,07</b> | <b>1 649,78</b>  | <b>3 072 897,29</b> |        |
| 6331             | Versement mobilité                       |                  |        |                            |        | 77 758,00              |                  | 77 758,00           |                  | 77 758,00           |        |
| 6336             | Cotis. centre national - centres gestion |                  |        |                            |        | 115 604,00             |                  | 115 604,00          |                  | 115 604,00          |        |
| <b>633</b>       | <b>Sous Total compte 633</b>             |                  |        |                            |        | <b>193 362,00</b>      |                  | <b>193 362,00</b>   |                  | <b>193 362,00</b>   |        |
| 63512            | Impôts directs - taxes foncières         |                  |        |                            |        | 546 519,53             | 2 575,00         | 546 519,53          | 2 575,00         | 543 944,53          |        |
| 63513            | Impôts directs - autres impôts locaux    |                  |        |                            |        | 39 423,00              | 10 983,00        | 39 423,00           | 10 983,00        | 28 440,00           |        |
| <b>6351</b>      | <b>Sous Total compte 6351</b>            |                  |        |                            |        | <b>585 942,53</b>      | <b>13 558,00</b> | <b>585 942,53</b>   | <b>13 558,00</b> | <b>572 384,53</b>   |        |

**BALANCE REGLEMENTAIRE DES COMPTES DU GRAND LIVRE**

Arrêtée à la date du 31/12/2023

46500 - VILLE DE CARPENTRAS

Exercice 2023

| Numéro de Compte | Libellé de compte                         | Balance d'entrée |        | Opérations non-budgétaires |        | Opérations budgétaires |                  | Totaux               |                  | Soldes               |           |
|------------------|---|------------------|--------|----------------------------|--------|------------------------|------------------|----------------------|------------------|----------------------|-----------|
|                  |   | Débit            | Crédit | Débit                      | Crédit | Débit                  | Crédit           | Débit                | Crédit           | Débit                | Crédit    |
| 6355             | Taxes et impôts sur les véhicules         |                  |        |                            |        | 4 396,80               |                  | 4 396,80             |                  | 4 396,80             |           |
| <b>635</b>       | <b>Sous Total compte 635</b>              |                  |        |                            |        | <b>590 339,33</b>      | <b>13 558,00</b> | <b>590 339,33</b>    | <b>13 558,00</b> | <b>576 781,33</b>    |           |
| 637              | Autres impôts tax verst sur rému aut org  |                  |        |                            |        | 21 528,93              |                  | 21 528,93            |                  | 21 528,93            |           |
| <b>63</b>        | <b>Sous Total compte 63</b>               |                  |        |                            |        | <b>805 230,26</b>      | <b>13 558,00</b> | <b>805 230,26</b>    | <b>13 558,00</b> | <b>791 672,26</b>    |           |
| 64111            | Persl titulaire_rémun principale          |                  |        |                            |        | 10 373 296,03          | 4 722,53         | 10 373 296,03        | 4 722,53         | 10 368 573,50        |           |
| 64112            | Persl titulaire_NBI supplt fami indem rés |                  |        |                            |        | 110 365,62             |                  | 110 365,62           |                  | 110 365,62           |           |
| 64118            | Personnel titulaire - autres indemnités   |                  |        |                            |        | 785 718,21             |                  | 785 718,21           |                  | 785 718,21           |           |
| <b>6411</b>      | <b>Sous Total compte 6411</b>             |                  |        |                            |        | <b>11 269 379,86</b>   | <b>4 722,53</b>  | <b>11 269 379,86</b> | <b>4 722,53</b>  | <b>11 264 657,33</b> |           |
| 64131            | Persel non titulaire - rémunération       |                  |        |                            |        | 4 967 064,74           | 6 210,62         | 4 967 064,74         | 6 210,62         | 4 960 854,12         |           |
| <b>6413</b>      | <b>Sous Total compte 6413</b>             |                  |        |                            |        | <b>4 967 064,74</b>    | <b>6 210,62</b>  | <b>4 967 064,74</b>  | <b>6 210,62</b>  | <b>4 960 854,12</b>  |           |
| 6419             | Rembst rémunérations du persel            |                  |        |                            |        |                        | 78 363,20        |                      | 78 363,20        |                      | 78 363,20 |
| <b>641</b>       | <b>Sous Total compte 641</b>              |                  |        |                            |        | <b>16 236 444,60</b>   | <b>89 296,35</b> | <b>16 236 444,60</b> | <b>89 296,35</b> | <b>16 147 148,25</b> |           |
| 6451             | Charges sécu cotisations URSSAF           |                  |        |                            |        | 2 199 299,70           |                  | 2 199 299,70         |                  | 2 199 299,70         |           |

**BALANCE REGLEMENTAIRE DES COMPTES DU GRAND LIVRE**

Arrêtée à la date du 31/12/2023

46500 - VILLE DE CARPENTRAS

Exercice 2023

| Numéro de Compte | Libellé de compte                        | Balance d'entrée |        | Opérations non-budgétaires |        | Opérations budgétaires |                 | Totaux              |                 | Soldes              |          |
|------------------|--|------------------|--------|----------------------------|--------|------------------------|-----------------|---------------------|-----------------|---------------------|----------|
|                  |  | Débit            | Crédit | Débit                      | Crédit | Débit                  | Crédit          | Débit               | Crédit          | Débit               | Crédit   |
| 6453             | Cotisations aux caisses de retraites     |                  |        |                            |        | 3 040 116,61           |                 | 3 040 116,61        |                 | 3 040 116,61        |          |
| 6454             | Charges sécu cotisations ASSEDIC         |                  |        |                            |        | 166 598,00             |                 | 166 598,00          |                 | 166 598,00          |          |
| 6455             | Cotisations pour assurance du personnel  |                  |        |                            |        | 45 217,49              |                 | 45 217,49           |                 | 45 217,49           |          |
| 6458             | Charges sécu prévoyance cotisations      |                  |        |                            |        | 450,00                 |                 | 450,00              |                 | 450,00              |          |
| 6459             | Rembst charges sécu sociale prévoyance   |                  |        |                            |        |                        | 2 412,26        |                     | 2 412,26        |                     | 2 412,26 |
| <b>645</b>       | <b>Sous Total compte 645</b>             |                  |        |                            |        | <b>5 451 681,80</b>    | <b>2 412,26</b> | <b>5 451 681,80</b> | <b>2 412,26</b> | <b>5 449 269,54</b> |          |
| 6472             | Autres charges sociales-prestations fami |                  |        |                            |        | 1 587,55               |                 | 1 587,55            |                 | 1 587,55            |          |
| 64731            | Autres charges soc alloc chômage         |                  |        |                            |        | 117,00                 |                 | 117,00              |                 | 117,00              |          |
| <b>6473</b>      | <b>Sous Total compte 6473</b>            |                  |        |                            |        | <b>117,00</b>          |                 | <b>117,00</b>       |                 | <b>117,00</b>       |          |
| 6475             | Autres charges sociales médecine travail |                  |        |                            |        | 66 658,56              |                 | 66 658,56           |                 | 66 658,56           |          |
| <b>647</b>       | <b>Sous Total compte 647</b>             |                  |        |                            |        | <b>68 363,11</b>       |                 | <b>68 363,11</b>    |                 | <b>68 363,11</b>    |          |
| 6488             | Autres charges de personnel              |                  |        |                            |        | 5 894,82               |                 | 5 894,82            |                 | 5 894,82            |          |
| <b>648</b>       | <b>Sous Total compte 648</b>             |                  |        |                            |        | <b>5 894,82</b>        |                 | <b>5 894,82</b>     |                 | <b>5 894,82</b>     |          |

**BALANCE REGLEMENTAIRE DES COMPTES DU GRAND LIVRE**

Arrêtée à la date du 31/12/2023

46500 - VILLE DE CARPENTRAS

Exercice 2023

| Numéro de Compte | Libellé de compte                        | Balance d'entrée |        | Opérations non-budgétaires |        | Opérations budgétaires |           | Totaux        |           | Soldes        |        |
|------------------|--|------------------|--------|----------------------------|--------|------------------------|-----------|---------------|-----------|---------------|--------|
|                  |  | Débit            | Crédit | Débit                      | Crédit | Débit                  | Crédit    | Débit         | Crédit    | Débit         | Crédit |
| 64               | <b>Sous Total compte 64</b>              |                  |        |                            |        | 21 762 384,33          | 91 708,61 | 21 762 384,33 | 91 708,61 | 21 670 675,72 |        |
| 6512             | Droits d'utilisation - Informatique en n |                  |        |                            |        | 115 169,09             |           | 115 169,09    |           | 115 169,09    |        |
| 651              | <b>Sous Total compte 651</b>             |                  |        |                            |        | 115 169,09             |           | 115 169,09    |           | 115 169,09    |        |
| 6521             | Déficit des budgets annex à caract admi  |                  |        |                            |        | 265 860,52             |           | 265 860,52    |           | 265 860,52    |        |
| 652              | <b>Sous Total compte 652</b>             |                  |        |                            |        | 265 860,52             |           | 265 860,52    |           | 265 860,52    |        |
| 6531             | Indemnités maires adjoints conseillers   |                  |        |                            |        | 279 909,31             |           | 279 909,31    |           | 279 909,31    |        |
| 6533             | Cotisations retraite maire adjts conseil |                  |        |                            |        | 23 676,22              |           | 23 676,22     |           | 23 676,22     |        |
| 6534             | Cotisations sécu soc maire adjts conseil |                  |        |                            |        | 14 100,24              |           | 14 100,24     |           | 14 100,24     |        |
| 6535             | Frais formation maires adjts conseil     |                  |        |                            |        | 1 450,00               |           | 1 450,00      |           | 1 450,00      |        |
| 653              | <b>Sous Total compte 653</b>             |                  |        |                            |        | 319 135,77             |           | 319 135,77    |           | 319 135,77    |        |
| 6541             | Créances admises en non-valeur           |                  |        |                            |        | 15 483,32              |           | 15 483,32     |           | 15 483,32     |        |
| 6542             | Créances éteintes                        |                  |        |                            |        | 8 275,31               |           | 8 275,31      |           | 8 275,31      |        |
| 654              | <b>Sous Total compte 654</b>             |                  |        |                            |        | 23 758,63              |           | 23 758,63     |           | 23 758,63     |        |

**BALANCE REGLEMENTAIRE DES COMPTES DU GRAND LIVRE**

Arrêtée à la date du 31/12/2023

46500 - VILLE DE CARPENTRAS

Exercice 2023

| Numéro de Compte | Libellé de compte                     | Balance d'entrée |        | Opérations non-budgétaires |        | Opérations budgétaires |        | Totaux              |        | Soldes              |        |
|------------------|---------------------------------------|------------------|--------|----------------------------|--------|------------------------|--------|---------------------|--------|---------------------|--------|
|                  |                                       | Débit            | Crédit | Débit                      | Crédit | Débit                  | Crédit | Débit               | Crédit | Débit               | Crédit |
| 6558             | Autres contributions obligatoires     |                  |        |                            |        | 499 469,43             |        | 499 469,43          |        | 499 469,43          |        |
| <b>655</b>       | <b>Sous Total compte 655</b>          |                  |        |                            |        | <b>499 469,43</b>      |        | <b>499 469,43</b>   |        | <b>499 469,43</b>   |        |
| 657351           | Subv fonct aux orga pub GFP rattacht  |                  |        |                            |        | 20 220,33              |        | 20 220,33           |        | 20 220,33           |        |
| <b>65735</b>     | <b>Sous Total compte 65735</b>        |                  |        |                            |        | <b>20 220,33</b>       |        | <b>20 220,33</b>    |        | <b>20 220,33</b>    |        |
| 657362           | CCAS                                  |                  |        |                            |        | 705 000,00             |        | 705 000,00          |        | 705 000,00          |        |
| <b>65736</b>     | <b>Sous Total compte 65736</b>        |                  |        |                            |        | <b>705 000,00</b>      |        | <b>705 000,00</b>   |        | <b>705 000,00</b>   |        |
| 65737            | Subv fonct autres étab publics locaux |                  |        |                            |        | 21 600,00              |        | 21 600,00           |        | 21 600,00           |        |
| <b>6573</b>      | <b>Sous Total compte 6573</b>         |                  |        |                            |        | <b>746 820,33</b>      |        | <b>746 820,33</b>   |        | <b>746 820,33</b>   |        |
| 6574             | Subv fonct assoc et pers droit privé  |                  |        |                            |        | 1 562 285,98           |        | 1 562 285,98        |        | 1 562 285,98        |        |
| <b>657</b>       | <b>Sous Total compte 657</b>          |                  |        |                            |        | <b>2 309 106,31</b>    |        | <b>2 309 106,31</b> |        | <b>2 309 106,31</b> |        |
| 65888            | Autres                                |                  |        |                            |        | 2,27                   |        | 2,27                |        | 2,27                |        |
| <b>6588</b>      | <b>Sous Total compte 6588</b>         |                  |        |                            |        | <b>2,27</b>            |        | <b>2,27</b>         |        | <b>2,27</b>         |        |
| <b>658</b>       | <b>Sous Total compte 658</b>          |                  |        |                            |        | <b>2,27</b>            |        | <b>2,27</b>         |        | <b>2,27</b>         |        |

**BALANCE REGLEMENTAIRE DES COMPTES DU GRAND LIVRE**

Arrêtée à la date du 31/12/2023

46500 - VILLE DE CARPENTRAS

Exercice 2023

| Numéro de Compte | Libellé de compte                        | Balance d'entrée |        | Opérations non-budgétaires |        | Opérations budgétaires |            | Totaux       |            | Soldes       |        |
|------------------|--|------------------|--------|----------------------------|--------|------------------------|------------|--------------|------------|--------------|--------|
|                  |  | Débit            | Crédit | Débit                      | Crédit | Débit                  | Crédit     | Débit        | Crédit     | Débit        | Crédit |
| 65               | Sous Total compte 65                     |                  |        |                            |        | 3 532 502,02           |            | 3 532 502,02 |            | 3 532 502,02 |        |
| 66111            | Intérêts réglés à l'échéance             |                  |        |                            |        | 1 383 013,75           |            | 1 383 013,75 |            | 1 383 013,75 |        |
| 66112            | Intérêts - rattachement des icne         |                  |        |                            |        | 512 351,69             | 470 212,53 | 512 351,69   | 470 212,53 | 42 139,16    |        |
| 6611             | Sous Total compte 6611                   |                  |        |                            |        | 1 895 365,44           | 470 212,53 | 1 895 365,44 | 470 212,53 | 1 425 152,91 |        |
| 661              | Sous Total compte 661                    |                  |        |                            |        | 1 895 365,44           | 470 212,53 | 1 895 365,44 | 470 212,53 | 1 425 152,91 |        |
| 66               | Sous Total compte 66                     |                  |        |                            |        | 1 895 365,44           | 470 212,53 | 1 895 365,44 | 470 212,53 | 1 425 152,91 |        |
| 6711             | Charges except intérêts moratoires       |                  |        |                            |        | 144,65                 |            | 144,65       |            | 144,65       |        |
| 6712             | Charges except - amendes fiscales        |                  |        |                            |        | 1 425,00               |            | 1 425,00     |            | 1 425,00     |        |
| 6718             | Charg except aut charg except opér gest  |                  |        |                            |        | 570 975,64             |            | 570 975,64   |            | 570 975,64   |        |
| 671              | Sous Total compte 671                    |                  |        |                            |        | 572 545,29             |            | 572 545,29   |            | 572 545,29   |        |
| 673              | Charges except titres annulés            |                  |        |                            |        | 30 604,09              |            | 30 604,09    |            | 30 604,09    |        |
| 67441            | Aux bud annex et rég dotée autonomie fin |                  |        |                            |        | 1 280 842,52           |            | 1 280 842,52 |            | 1 280 842,52 |        |
| 6744             | Sous Total compte 6744                   |                  |        |                            |        | 1 280 842,52           |            | 1 280 842,52 |            | 1 280 842,52 |        |





# BALANCE REGLEMENTAIRE DES COMPTES DU GRAND LIVRE

Arrêtée à la date du 31/12/2023

46500 - VILLE DE CARPENTRAS

Exercice 2023

| Numéro de Compte | Libellé de compte                        | Balance d'entrée |        | Opérations non-budgétaires |        | Opérations budgétaires |        | Totaux              |        | Soldes              |        |
|------------------|--|------------------|--------|----------------------------|--------|------------------------|--------|---------------------|--------|---------------------|--------|
|                  |  | Débit            | Crédit | Débit                      | Crédit | Débit                  | Crédit | Débit               | Crédit | Débit               | Crédit |
| 6745             | Subv except aux personnes droit privé    |                  |        |                            |        | 210 570,84             |        | 210 570,84          |        | 210 570,84          |        |
| 6748             | Autres subv exceptionnelles              |                  |        |                            |        | 8 400,00               |        | 8 400,00            |        | 8 400,00            |        |
| <b>674</b>       | <b>Sous Total compte 674</b>             |                  |        |                            |        | <b>1 499 813,36</b>    |        | <b>1 499 813,36</b> |        | <b>1 499 813,36</b> |        |
| 675              | Charges except vnc immob cédées          |                  |        |                            |        | 126 952,02             |        | 126 952,02          |        | 126 952,02          |        |
| 6761             | Différences sur réalisations (positives) |                  |        |                            |        | 40 252,97              |        | 40 252,97           |        | 40 252,97           |        |
| <b>676</b>       | <b>Sous Total compte 676</b>             |                  |        |                            |        | <b>40 252,97</b>       |        | <b>40 252,97</b>    |        | <b>40 252,97</b>    |        |
| 678              | Autres charges exceptionnelles           |                  |        |                            |        | 9 506,00               |        | 9 506,00            |        | 9 506,00            |        |
| <b>67</b>        | <b>Sous Total compte 67</b>              |                  |        |                            |        | <b>2 279 673,73</b>    |        | <b>2 279 673,73</b> |        | <b>2 279 673,73</b> |        |
| 6811             | DA - immob                               |                  |        |                            |        | 1 566 075,31           |        | 1 566 075,31        |        | 1 566 075,31        |        |
| 6812             | DA - charges fonct à répartir            |                  |        |                            |        | 75 924,20              |        | 75 924,20           |        | 75 924,20           |        |
| 6817             | Dp dépréciat actifs circulants           |                  |        |                            |        | 9 701,78               |        | 9 701,78            |        | 9 701,78            |        |
| <b>681</b>       | <b>Sous Total compte 681</b>             |                  |        |                            |        | <b>1 651 701,29</b>    |        | <b>1 651 701,29</b> |        | <b>1 651 701,29</b> |        |
| <b>68</b>        | <b>Sous Total compte 68</b>              |                  |        |                            |        | <b>1 651 701,29</b>    |        | <b>1 651 701,29</b> |        | <b>1 651 701,29</b> |        |

**BALANCE REGLEMENTAIRE DES COMPTES DU GRAND LIVRE**

Arrêtée à la date du 31/12/2023

46500 - VILLE DE CARPENTRAS

Exercice 2023

| Numéro de Compte | Libellé de compte                        | Balance d'entrée |        | Opérations non-budgétaires |        | Opérations budgétaires |                   | Totaux               |                   | Soldes               |                   |
|------------------|--|------------------|--------|----------------------------|--------|------------------------|-------------------|----------------------|-------------------|----------------------|-------------------|
|                  |  | Débit            | Crédit | Débit                      | Crédit | Débit                  | Crédit            | Débit                | Crédit            | Débit                | Crédit            |
|                  | <b>Total classe 6</b>                    |                  |        |                            |        | <b>44 063 533,76</b>   | <b>595 412,48</b> | <b>44 063 533,76</b> | <b>595 412,48</b> | <b>43 548 896,74</b> | <b>80 775,46</b>  |
| 7018             | Autres ventes de produits finis          |                  |        |                            |        |                        | 57 655,60         |                      | 57 655,60         |                      | 57 655,60         |
| 701              | <b>Sous Total compte 701</b>             |                  |        |                            |        |                        | <b>57 655,60</b>  |                      | <b>57 655,60</b>  |                      | <b>57 655,60</b>  |
| 70311            | Concession dans cimetières (produit net) |                  |        |                            |        |                        | 19 468,91         |                      | 19 468,91         |                      | 19 468,91         |
| 7031             | <b>Sous Total compte 7031</b>            |                  |        |                            |        |                        | <b>19 468,91</b>  |                      | <b>19 468,91</b>  |                      | <b>19 468,91</b>  |
| 70323            | Redev occupation domaine public communal |                  |        |                            |        | 150 000,00             | 510 666,83        | 150 000,00           | 510 666,83        |                      | 360 666,83        |
| 70328            | Autres droits stationnement et location  |                  |        |                            |        | 6 300,00               | 11 936,50         | 6 300,00             | 11 936,50         |                      | 5 636,50          |
| 7032             | <b>Sous Total compte 7032</b>            |                  |        |                            |        | <b>156 300,00</b>      | <b>522 603,33</b> | <b>156 300,00</b>    | <b>522 603,33</b> |                      | <b>366 303,33</b> |
| 70388            | Autres redevances et recettes diverses   |                  |        |                            |        |                        | 17 977,55         |                      | 17 977,55         |                      | 17 977,55         |
| 7038             | <b>Sous Total compte 7038</b>            |                  |        |                            |        |                        | <b>17 977,55</b>  |                      | <b>17 977,55</b>  |                      | <b>17 977,55</b>  |
| 703              | <b>Sous Total compte 703</b>             |                  |        |                            |        | <b>156 300,00</b>      | <b>560 049,79</b> | <b>156 300,00</b>    | <b>560 049,79</b> |                      | <b>403 749,79</b> |
| 704              | Travaux                                  |                  |        |                            |        |                        | 44 678,81         |                      | 44 678,81         |                      | 44 678,81         |
| 7062             | Prestation serv redev droits culturel    |                  |        |                            |        | 24 801,50              | 222 765,07        | 24 801,50            | 222 765,07        |                      | 197 963,57        |

**BALANCE REGLEMENTAIRE DES COMPTES DU GRAND LIVRE**

Arrêtée à la date du 31/12/2023

46500 - VILLE DE CARPENTRAS

Exercice 2023

| Numéro de Compte | Libellé de compte                        | Balance d'entrée |        | Opérations non-budgétaires |        | Opérations budgétaires |                   | Totaux           |                   | Soldes |                   |
|------------------|--|------------------|--------|----------------------------|--------|------------------------|-------------------|------------------|-------------------|--------|-------------------|
|                  |  | Débit            | Crédit | Débit                      | Crédit | Débit                  | Crédit            | Débit            | Crédit            | Débit  | Crédit            |
| 70631            | Redev droits services à caract sportif   |                  |        |                            |        |                        | 114 695,70        |                  | 114 695,70        |        | 114 695,70        |
| 70632            | Redev droits services à caract loisirs   |                  |        |                            |        |                        | 19 736,40         |                  | 19 736,40         |        | 19 736,40         |
| <b>7063</b>      | <b>Sous Total compte 7063</b>            |                  |        |                            |        |                        | <b>134 432,10</b> |                  | <b>134 432,10</b> |        | <b>134 432,10</b> |
| 7066             | Prestation serv redev droits social      |                  |        |                            |        | 71,40                  | 12 306,20         | 71,40            | 12 306,20         |        | 12 234,80         |
| 7067             | Prest serv redev droits serv péri-scol   |                  |        |                            |        | 667,17                 | 600 491,09        | 667,17           | 600 491,09        |        | 599 823,92        |
| 70688            | Prest serv autres prestat service        |                  |        |                            |        |                        | 19 050,00         |                  | 19 050,00         |        | 19 050,00         |
| <b>7068</b>      | <b>Sous Total compte 7068</b>            |                  |        |                            |        |                        | <b>19 050,00</b>  |                  | <b>19 050,00</b>  |        | <b>19 050,00</b>  |
| <b>706</b>       | <b>Sous Total compte 706</b>             |                  |        |                            |        | <b>25 540,07</b>       | <b>989 044,46</b> | <b>25 540,07</b> | <b>989 044,46</b> |        | <b>963 504,39</b> |
| 7078             | Ventes d'autres marchandises             |                  |        |                            |        |                        | 194,00            |                  | 194,00            |        | 194,00            |
| <b>707</b>       | <b>Sous Total compte 707</b>             |                  |        |                            |        |                        | <b>194,00</b>     |                  | <b>194,00</b>     |        | <b>194,00</b>     |
| 7083             | Aut produits locat div autre qu'immeuble |                  |        |                            |        |                        | 26 045,45         |                  | 26 045,45         |        | 26 045,45         |
| 70846            | Mise à dispo persel aux GFP rattach      |                  |        |                            |        | 991,92                 | 3 113,96          | 991,92           | 3 113,96          |        | 2 122,04          |
| <b>7084</b>      | <b>Sous Total compte 7084</b>            |                  |        |                            |        | <b>991,92</b>          | <b>3 113,96</b>   | <b>991,92</b>    | <b>3 113,96</b>   |        | <b>2 122,04</b>   |

**BALANCE REGLEMENTAIRE DES COMPTES DU GRAND LIVRE**

Arrêtée à la date du 31/12/2023

46500 - VILLE DE CARPENTRAS

Exercice 2023

| Numéro de Compte | Libellé de compte                                 | Balance d'entrée |        | Opérations non-budgétaires |        | Opérations budgétaires |                      | Totaux            |                      | Soldes |                      |
|------------------|---|------------------|--------|----------------------------|--------|------------------------|----------------------|-------------------|----------------------|--------|----------------------|
|                  |   | Débit            | Crédit | Débit                      | Crédit | Débit                  | Crédit               | Débit             | Crédit               | Débit  | Crédit               |
| 70873            | Autres prod<br>rembst frais<br>par CCAS           |                  |        |                            |        |                        | 434,52               |                   | 434,52               |        | 434,52               |
| 70876            | Aut prod<br>rembst frais<br>par GFP<br>rattach    |                  |        |                            |        | 240 443,90             | 870 372,37           | 240 443,90        | 870 372,37           |        | 629 928,47           |
| 70878            | Autres<br>produits -<br>remboursement<br>de frais |                  |        |                            |        | 473,50                 | 70 154,45            | 473,50            | 70 154,45            |        | 69 680,95            |
| <b>7087</b>      | <b>Sous Total<br/>compte 7087</b>                 |                  |        |                            |        | <b>240 917,40</b>      | <b>940 961,34</b>    | <b>240 917,40</b> | <b>940 961,34</b>    |        | <b>700 043,94</b>    |
| 7088             | Aut prod activ<br>annex abonnt<br>vente ouvr      |                  |        |                            |        |                        | 20 375,50            |                   | 20 375,50            |        | 20 375,50            |
| <b>708</b>       | <b>Sous Total<br/>compte 708</b>                  |                  |        |                            |        | <b>241 909,32</b>      | <b>990 496,25</b>    | <b>241 909,32</b> | <b>990 496,25</b>    |        | <b>748 586,93</b>    |
| <b>70</b>        | <b>Sous Total<br/>compte 70</b>                   |                  |        |                            |        | <b>423 749,39</b>      | <b>2 642 118,91</b>  | <b>423 749,39</b> | <b>2 642 118,91</b>  |        | <b>2 218 369,52</b>  |
| 722              | Immobilisations<br>corporelles                    |                  |        |                            |        |                        | 669 496,94           |                   | 669 496,94           |        | 669 496,94           |
| <b>72</b>        | <b>Sous Total<br/>compte 72</b>                   |                  |        |                            |        |                        | <b>669 496,94</b>    |                   | <b>669 496,94</b>    |        | <b>669 496,94</b>    |
| 73111            | Impôts directs<br>locaux                          |                  |        |                            |        |                        | 22 042 016,00        |                   | 22 042 016,00        |        | 22 042 016,00        |
| <b>7311</b>      | <b>Sous Total<br/>compte 7311</b>                 |                  |        |                            |        |                        | <b>22 042 016,00</b> |                   | <b>22 042 016,00</b> |        | <b>22 042 016,00</b> |
| 7318             | Impôts locaux<br>- autres<br>impôts ou<br>assimil |                  |        |                            |        |                        | 42 710,00            |                   | 42 710,00            |        | 42 710,00            |
| <b>731</b>       | <b>Sous Total<br/>compte 731</b>                  |                  |        |                            |        |                        | <b>22 084 726,00</b> |                   | <b>22 084 726,00</b> |        | <b>22 084 726,00</b> |

**BALANCE REGLEMENTAIRE DES COMPTES DU GRAND LIVRE**

Arrêtée à la date du 31/12/2023

46500 - VILLE DE CARPENTRAS

Exercice 2023

| Numéro de Compte | Libellé de compte                       | Balance d'entrée |        | Opérations non-budgétaires |        | Opérations budgétaires |                     | Totaux            |                     | Soldes |                     |
|------------------|---|------------------|--------|----------------------------|--------|------------------------|---------------------|-------------------|---------------------|--------|---------------------|
|                  |   | Débit            | Crédit | Débit                      | Crédit | Débit                  | Crédit              | Débit             | Crédit              | Débit  | Crédit              |
| 73211            | Attribution de compensation             |                  |        |                            |        | 197 582,00             | 5 217 306,33        | 197 582,00        | 5 217 306,33        |        | 5 019 724,33        |
| 7321             | <b>Sous Total compte 7321</b>           |                  |        |                            |        | <b>197 582,00</b>      | <b>5 217 306,33</b> | <b>197 582,00</b> | <b>5 217 306,33</b> |        | <b>5 019 724,33</b> |
| 73223            | Fonds péréquation des ress com interco  |                  |        |                            |        | 693 954,00             | 1 153 259,00        | 693 954,00        | 1 153 259,00        |        | 459 305,00          |
| 7322             | <b>Sous Total compte 7322</b>           |                  |        |                            |        | <b>693 954,00</b>      | <b>1 153 259,00</b> | <b>693 954,00</b> | <b>1 153 259,00</b> |        | <b>459 305,00</b>   |
| 732              | <b>Sous Total compte 732</b>            |                  |        |                            |        | <b>891 536,00</b>      | <b>6 370 565,33</b> | <b>891 536,00</b> | <b>6 370 565,33</b> |        | <b>5 479 029,33</b> |
| 7331             | Taxe d'enlèvement des ordures ménagères |                  |        |                            |        |                        | 653,00              |                   | 653,00              |        | 653,00              |
| 733              | <b>Sous Total compte 733</b>            |                  |        |                            |        |                        | <b>653,00</b>       |                   | <b>653,00</b>       |        | <b>653,00</b>       |
| 7343             | Taxe sur pylones électriques            |                  |        |                            |        |                        | 19 600,00           |                   | 19 600,00           |        | 19 600,00           |
| 734              | <b>Sous Total compte 734</b>            |                  |        |                            |        |                        | <b>19 600,00</b>    |                   | <b>19 600,00</b>    |        | <b>19 600,00</b>    |
| 7351             | Taxe sur électricité                    |                  |        |                            |        | 57 802,57              | 1 017 488,59        | 57 802,57         | 1 017 488,59        |        | 959 686,02          |
| 735              | <b>Sous Total compte 735</b>            |                  |        |                            |        | <b>57 802,57</b>       | <b>1 017 488,59</b> | <b>57 802,57</b>  | <b>1 017 488,59</b> |        | <b>959 686,02</b>   |
| 7362             | Taxes de séjour                         |                  |        |                            |        |                        | 230,53              |                   | 230,53              |        | 230,53              |
| 7364             | Prélèvement sur les produits des jeux   |                  |        |                            |        |                        | 3 391,63            |                   | 3 391,63            |        | 3 391,63            |

**BALANCE REGLEMENTAIRE DES COMPTES DU GRAND LIVRE**

Arrêtée à la date du 31/12/2023

46500 - VILLE DE CARPENTRAS

Exercice 2023

| Numéro de Compte | Libellé de compte                       | Balance d'entrée |        | Opérations non-budgétaires |        | Opérations budgétaires |               | Totaux     |               | Soldes   |               |
|------------------|---|------------------|--------|----------------------------|--------|------------------------|---------------|------------|---------------|----------|---------------|
|                  |   | Débit            | Crédit | Débit                      | Crédit | Débit                  | Crédit        | Débit      | Crédit        | Débit    | Crédit        |
| 736              | Sous Total compte 736                   |                  |        |                            |        |                        | 3 622,16      |            | 3 622,16      |          | 3 622,16      |
| 7381             | Taxe addit droit mutation taxe pub fonc |                  |        |                            |        |                        | 1 062 564,41  |            | 1 062 564,41  |          | 1 062 564,41  |
| 738              | Sous Total compte 738                   |                  |        |                            |        |                        | 1 062 564,41  |            | 1 062 564,41  |          | 1 062 564,41  |
| 7391171          | Dégrèvt taxe fnb en faveur jeunes agri  |                  |        |                            |        | 1 830,00               |               | 1 830,00   |               | 1 830,00 |               |
| 739117           | Sous Total compte 739117                |                  |        |                            |        | 1 830,00               |               | 1 830,00   |               | 1 830,00 |               |
| 73911            | Sous Total compte 73911                 |                  |        |                            |        | 1 830,00               |               | 1 830,00   |               | 1 830,00 |               |
| 7391             | Sous Total compte 7391                  |                  |        |                            |        | 1 830,00               |               | 1 830,00   |               | 1 830,00 |               |
| 739              | Sous Total compte 739                   |                  |        |                            |        | 1 830,00               |               | 1 830,00   |               | 1 830,00 |               |
| 73               | Sous Total compte 73                    |                  |        |                            |        | 951 168,57             | 30 559 219,49 | 951 168,57 | 30 559 219,49 |          | 29 608 050,92 |
| 7411             | DGFdotation forfaitaire                 |                  |        |                            |        |                        | 2 631 961,00  |            | 2 631 961,00  |          | 2 631 961,00  |
| 74123            | DGF solidarité urbaine                  |                  |        |                            |        |                        | 3 913 344,00  |            | 3 913 344,00  |          | 3 913 344,00  |
| 74127            | Dotation nationale de péréquation       |                  |        |                            |        |                        | 693 954,00    |            | 693 954,00    |          | 693 954,00    |
| 7412             | Sous Total compte 7412                  |                  |        |                            |        |                        | 4 607 298,00  |            | 4 607 298,00  |          | 4 607 298,00  |

**BALANCE REGLEMENTAIRE DES COMPTES DU GRAND LIVRE**

Arrêtée à la date du 31/12/2023

46500 - VILLE DE CARPENTRAS

Exercice 2023

| Numéro de Compte | Libellé de compte                    | Balance d'entrée |        | Opérations non-budgétaires |        | Opérations budgétaires |              | Totaux     |              | Soldes |              |
|------------------|--------------------------------------|------------------|--------|----------------------------|--------|------------------------|--------------|------------|--------------|--------|--------------|
|                  |                                      | Débit            | Crédit | Débit                      | Crédit | Débit                  | Crédit       | Débit      | Crédit       | Débit  | Crédit       |
| 741              | Sous Total compte 741                |                  |        |                            |        |                        | 7 239 259,00 |            | 7 239 259,00 |        | 7 239 259,00 |
| 744              | FCTVA                                |                  |        |                            |        |                        | 64 688,71    |            | 64 688,71    |        | 64 688,71    |
| 7461             | D.G.D                                |                  |        |                            |        | 260 000,00             | 260 000,00   | 260 000,00 | 260 000,00   |        | 0,00         |
| 746              | Sous Total compte 746                |                  |        |                            |        | 260 000,00             | 260 000,00   | 260 000,00 | 260 000,00   |        | 0,00         |
| 74711            | Participations Etat - emplois jeune  |                  |        |                            |        |                        | 113 624,60   |            | 113 624,60   |        | 113 624,60   |
| 74718            | Autres participations Etat           |                  |        |                            |        | 899 353,35             | 1 069 662,37 | 899 353,35 | 1 069 662,37 |        | 170 309,02   |
| 7471             | Sous Total compte 7471               |                  |        |                            |        | 899 353,35             | 1 183 286,97 | 899 353,35 | 1 183 286,97 |        | 283 933,62   |
| 7472             | Participations - Région              |                  |        |                            |        | 214,62                 | 94 330,98    | 214,62     | 94 330,98    |        | 94 116,36    |
| 7473             | Participations - Dépt                |                  |        |                            |        |                        | 134 232,57   |            | 134 232,57   |        | 134 232,57   |
| 74748            | Participations des autres Cnes       |                  |        |                            |        |                        | 30 438,97    |            | 30 438,97    |        | 30 438,97    |
| 7474             | Sous Total compte 7474               |                  |        |                            |        |                        | 30 438,97    |            | 30 438,97    |        | 30 438,97    |
| 74751            | Participations - GFP de rattachement |                  |        |                            |        |                        | 1 712 178,00 |            | 1 712 178,00 |        | 1 712 178,00 |
| 7475             | Sous Total compte 7475               |                  |        |                            |        |                        | 1 712 178,00 |            | 1 712 178,00 |        | 1 712 178,00 |

**BALANCE REGLEMENTAIRE DES COMPTES DU GRAND LIVRE**

Arrêtée à la date du 31/12/2023

46500 - VILLE DE CARPENTRAS

Exercice 2023

| Numéro de Compte | Libellé de compte                        | Balance d'entrée |        | Opérations non-budgétaires |        | Opérations budgétaires |                      | Totaux              |                      | Soldes |                      |
|------------------|--|------------------|--------|----------------------------|--------|------------------------|----------------------|---------------------|----------------------|--------|----------------------|
|                  |  | Débit            | Crédit | Débit                      | Crédit | Débit                  | Crédit               | Débit               | Crédit               | Débit  | Crédit               |
| 7478             | Participations - autres organismes       |                  |        |                            |        |                        | 79 506,85            |                     | 79 506,85            |        | 79 506,85            |
| <b>747</b>       | <b>Sous Total compte 747</b>             |                  |        |                            |        | <b>899 567,97</b>      | <b>3 233 974,34</b>  | <b>899 567,97</b>   | <b>3 233 974,34</b>  |        | <b>2 334 406,37</b>  |
| 74833            | Etat Compensation de la CET (CVAE CFE)   |                  |        |                            |        |                        | 433 176,00           |                     | 433 176,00           |        | 433 176,00           |
| 74834            | Compens au titre exonérat tax foncieres  |                  |        |                            |        |                        | 197 582,00           |                     | 197 582,00           |        | 197 582,00           |
| <b>7483</b>      | <b>Sous Total compte 7483</b>            |                  |        |                            |        |                        | <b>630 758,00</b>    |                     | <b>630 758,00</b>    |        | <b>630 758,00</b>    |
| 7484             | Dotation de recensement                  |                  |        |                            |        | 28,00                  | 5 608,00             | 28,00               | 5 608,00             |        | 5 580,00             |
| 7485             | Dotation pour les titres sécurisés       |                  |        |                            |        |                        | 35 000,00            |                     | 35 000,00            |        | 35 000,00            |
| <b>748</b>       | <b>Sous Total compte 748</b>             |                  |        |                            |        | <b>28,00</b>           | <b>671 366,00</b>    | <b>28,00</b>        | <b>671 366,00</b>    |        | <b>671 338,00</b>    |
| <b>74</b>        | <b>Sous Total compte 74</b>              |                  |        |                            |        | <b>1 159 595,97</b>    | <b>11 469 288,05</b> | <b>1 159 595,97</b> | <b>11 469 288,05</b> |        | <b>10 309 692,08</b> |
| 752              | Revenus des immeubles                    |                  |        |                            |        | 2 398,29               | 949 559,55           | 2 398,29            | 949 559,55           |        | 947 161,26           |
| 7588             | Autres produits divers de gestion couran |                  |        |                            |        |                        | 0,77                 |                     | 0,77                 |        | 0,77                 |
| <b>758</b>       | <b>Sous Total compte 758</b>             |                  |        |                            |        |                        | <b>0,77</b>          |                     | <b>0,77</b>          |        | <b>0,77</b>          |
| <b>75</b>        | <b>Sous Total compte 75</b>              |                  |        |                            |        | <b>2 398,29</b>        | <b>949 560,32</b>    | <b>2 398,29</b>     | <b>949 560,32</b>    |        | <b>947 162,03</b>    |



**BALANCE REGLEMENTAIRE DES COMPTES DU GRAND LIVRE**

Arrêtée à la date du 31/12/2023

46500 - VILLE DE CARPENTRAS

Exercice 2023

| Numéro de Compte | Libellé de compte                       | Balance d'entrée      |                       | Opérations non-budgétaires |                       | Opérations budgétaires |                      | Totaux                |                       | Soldes                |                       |                      |
|------------------|---|-----------------------|-----------------------|----------------------------|-----------------------|------------------------|----------------------|-----------------------|-----------------------|-----------------------|-----------------------|----------------------|
|                  |   | Débit                 | Crédit                | Débit                      | Crédit                | Débit                  | Crédit               | Débit                 | Crédit                | Débit                 | Crédit                |                      |
| 764              | Revenus des VMP                         |                       |                       |                            |                       |                        | 1 370,00             |                       | 1 370,00              |                       | 1 370,00              |                      |
| <b>76</b>        | <b>Sous Total compte 76</b>             |                       |                       |                            |                       |                        | <b>1 370,00</b>      |                       | <b>1 370,00</b>       |                       | <b>1 370,00</b>       |                      |
| 773              | Mdts anul exer antér ou déchéance quad  |                       |                       |                            |                       |                        | 6 921,27             |                       | 6 921,27              |                       | 6 921,27              |                      |
| 775              | Produits des cessions d'immobilisatio   |                       |                       |                            |                       |                        | 167 204,99           |                       | 167 204,99            |                       | 167 204,99            |                      |
| 777              | Quote-part des subv d'invest transférée |                       |                       |                            |                       |                        | 21 531,00            |                       | 21 531,00             |                       | 21 531,00             |                      |
| 7788             | Produits exceptionnels divers           |                       |                       |                            |                       |                        | 4 280 686,32         |                       | 4 280 686,32          |                       | 4 280 686,32          |                      |
| <b>778</b>       | <b>Sous Total compte 778</b>            |                       |                       |                            |                       |                        | <b>4 280 686,32</b>  |                       | <b>4 280 686,32</b>   |                       | <b>4 280 686,32</b>   |                      |
| <b>77</b>        | <b>Sous Total compte 77</b>             |                       |                       |                            |                       |                        | <b>4 476 343,58</b>  |                       | <b>4 476 343,58</b>   |                       | <b>4 476 343,58</b>   |                      |
|                  | <b>Total classe 7</b>                   |                       |                       |                            |                       |                        | <b>2 536 912,22</b>  | <b>50 767 397,29</b>  | <b>2 536 912,22</b>   | <b>50 767 397,29</b>  | <b>1 830,00</b>       | <b>48 232 315,07</b> |
|                  | <b>Total général</b>                    | <b>438 734 362,33</b> | <b>438 734 362,33</b> | <b>194 221 130,44</b>      | <b>190 858 327,24</b> | <b>58 606 284,98</b>   | <b>61 969 088,18</b> | <b>691 561 777,75</b> | <b>691 561 777,75</b> | <b>490 085 540,40</b> | <b>490 085 540,40</b> |                      |

**Balance des valeurs inactives**

Arrêtée à la date du 31/12/2023

46500 - VILLE DE CARPENTRAS

Exercice 2023

| DESIGNATION DES COMPTES<br>N° Intitulé<br>Nature des valeurs inactives | DEBIT            |                |       | CREDIT           |                |       | SOLDES    |            |
|--|------------------|----------------|-------|------------------|----------------|-------|-----------|------------|
|  | Balance d'entrée | Année en cours | TOTAL | Balance d'entrée | Année en cours | TOTAL | Débiteurs | Créditeurs |
| 861  |                  |                |       |                  |                |       |           |            |
| Portefeuille   |                  |                |       |                  |                |       |           |            |
| NEANT  |                  |                |       |                  |                |       |           |            |
| Sous Total compte 861  |                  |                |       |                  |                |       |           |            |
| 862  |                  |                |       |                  |                |       |           |            |
| Correspondant  |                  |                |       |                  |                |       |           |            |
| NEANT  |                  |                |       |                  |                |       |           |            |
| Sous Total compte 862  |                  |                |       |                  |                |       |           |            |
| 863  |                  |                |       |                  |                |       |           |            |
| Prise en charge titre et valeur  |                  |                |       |                  |                |       |           |            |
| NEANT  |                  |                |       |                  |                |       |           |            |
| Sous Total compte 863  |                  |                |       |                  |                |       |           |            |
| TOTAUX   | 0,00             | 0,00           | 0,00  | 0,00             | 0,00           | 0,00  | 0,00      | 0,00       |

## Page des signatures

46500 - VILLE DE CARPENTRAS

Vu et certifié par le comptable supérieur ou son délégué qui déclare que le présent compte est exact en ses résultats.

Observations :

Le comptable soussigné affirme véritable, sous les peines de droit, le présent compte.

A , le

Le comptable affirme, en outre et sous les mêmes peines, que les recettes et dépenses portées dans ce compte sont, sans exception, toutes celles qui ont été faites pour le service de **VILLE DE CARPENTRAS** pendant l'année **2023** et qu'il n'en existe aucune autre à sa connaissance.

A , le

Vu par l'ordonnateur ou son délégué qui certifie que le présent compte dont le montant des titres à recouvrer et des mandats émis est conforme aux écritures de sa comptabilité administrative, a été voté le ... par l'organe délibérant.

A , le

| N° SUB | 2023 | ASSOCIATIONS   | BATIMENTS MIS A DISPOSITION   |   | Coût de fonctionnement Bâtiments | PRESTATIONS SCV | Prestations Diverses (DSIT, DARCE, reprographie, entretien, DRH...) | TOTAL VALORISATION PAR ASSOCIATION | TOTAL DES SUBVENTIONS PAR ASSOCIATION |               |
|--------|------|--|-------------------------------|---|----------------------------------|-----------------|---|------------------------------------|---------------------------------------|---------------|
|        |      |  | LIEU                          | ESPACE OCCUPE                                       |                                  |                 |   |                                    |                                       | Superficie M² |
| 008    | DAC  | MAISON DES JEUNES ET DE LA CULTURE                               | 8 Place des Pénitents noirs   | Batiment  | 1254,00                          | 142 424 €       | 1 151 €   | 185 €                              | 146 084 €                             | 124 160 €     |
|        |      |  | Charité                       | salle de danse, cour, chapelle des pénitents Blancs |                                  | 1 324 €         |   |                                    |                                       |               |
|        |      |  | Cabaret                       | une journée   |                                  | 1 000 €         |   |                                    |                                       |               |
| 018    | DAC  | COMITE DES FETES DE SERRES CARPENTRAS                            | Serres                        | Salles 1,2, stockage                                | 262,00                           | 8 040 €         | 977 €   | 796 €                              | 9 813 €                               | 12 500 €      |
| 063    | DAC  | AMICALE PHILATELIQUE COMTADINE                                   | Château de la Roseraie        | Salles 12 et stockage                               | 74,00                            | 1 686 €         |   | 7 €                                | 2 675 €                               | 200 €         |
|        |      |  |                               | Salles 1,2,3 et 13                                  | 141,00                           | 982 €           |   |                                    |                                       |               |
| 064    | DAC  | ASSOCIATION DU CINE-CLUB DE CARPENTRAS                           |                               |   |                                  |                 |   | 126 €                              | 126 €                                 | 1 500 €       |
| 106    | DAC  | ASSOCIATION DES VILLES FRANCAISES                                | Maison du citoyen             | salles, 1,102,110,111,113,114,203,206               | 344,00                           | 7 251 €         |   | 145 €                              | 13 788 €                              | 800 €         |
|        |      |  | Château de la Roseraie        | Salles 01, 02, 03,14                                | 177,00                           | 3 061 €         |   |                                    |                                       |               |
|        |      |  | Serres                        | Salle 1   | 135,00                           | 2 212 €         |   |                                    |                                       |               |
|        |      |  | Espace Carnaud                | Salle de tennis table                               | 270,00                           | 1 119 €         |   |                                    |                                       |               |
| 127    | DAC  | BROUILLON DE CULTURE   | Maison du citoyen             | Salles 111, 113                                     | 68,35                            | 264 €           |   |                                    | 264 €                                 | 150 €         |
| 067    | DAC  | CHOEUR ELZEAR GENET  | Chapelle des pénitents blancs |   | 203,00                           | 1 320 €         | 116 €   | 120 €                              | 1 556 €                               | 6 500 €       |
| 295    | DAC  | CLUB PYRAMIDE BERLINGOT  | Château de la Roseraie        | Salle 13  | 39,00                            | 637 €           |   |                                    | 637 €                                 | 200 €         |
| 316    | DAC  | ART ET VIE DE LA RUE   | Maison citoyen                | Espace protocolaire                                 | 76,00                            | 798 €           | 183 €   | 1 824 €                            | 56 128 €                              | 50 000 €      |
|        |      |  | Château de la Roseraie        | Salles 1, 2 et 3                                    | 129,00                           | 6 €             |   |                                    |                                       |               |
|        |      |  | 36, Rue des Frères Laurens    | Bâtiment  | 250,00                           | 26 150 €        |   |                                    |                                       |               |
|        |      |  | 25, rue porte d'Orange        | Local   | 90,00                            | 9 847 €         |   |                                    |                                       |               |
|        |      |  | Chapelle du Collège           | 2 semaines  | 2400,00                          | 17 320 €        |   |                                    |                                       |               |
| 325    | DAC  | LE JARDIN D'ALICE  | Château de la Roseraie        | salles 01 et 02                                     | 85,00                            | 25 €            |   | 7 €                                | 32 €                                  |               |
| 352    | DAC  | LES BERLINGER'S  | Pénitents blancs              |   | 203,00                           | 1 547 €         |   |                                    | 6 018 €                               | 500 €         |
|        |      |  | Foyer du Pou du Plan          | salle   | 287,00                           | 4 471 €         |   |                                    |                                       |               |
| 369    | DAC  | LA PASSERELLE  | Charité                       | Chapelle des pénitents blancs                       | 203,00                           | 312 €           |   | 118 €                              | 1 990 €                               | 250 €         |
|        |      |  | Maison du Citoyen             | Salles : 1,112,206                                  | 192,35                           | 1 560 €         |   |                                    |                                       |               |
| 384    | DAC  | AUZON LE BLUES   | Cabaret                       | salle 2 journées                                    |                                  | 2 000 €         | 745 €   | 2 280 €                            | 5 025 €                               | 3 000 €       |
| 427    | DAC  | ENSEMBLE VOCAL COMTADIN MONIQUE SARRADE                          |                               |   |                                  |                 | 158 €   |                                    | 158 €                                 | 250 €         |
| 429    | DAC  | SCRABBLE CLUB CARPENTRASSIEN                                     | Serres                        | Salle 1,2   | 255,00                           | 12 121 €        | 181 €   | 83 €                               | 12 385 €                              | 250 €         |
| 456    | DAC  | LAISSER PASSER   |                               |   |                                  |                 |   |                                    |                                       | 5 000 €       |
| 476    | DAC  | RADIO TERRITOIRE VENTOUX FM                                      | Serres                        | Salles 14,15,16                                     | 33,00                            | 9 451 €         |   |                                    | 9 451 €                               | 1 400 €       |
| 483    | DAC  | ASSOCIATION LES DEUX MAINS                                       | Château de la Roseraie        | château + parc                                      | 515,00                           |                 | 2 460 €   |                                    | 2 460 €                               | 135 000 €     |
| 000    | DAC  | ASSOCIATION COMTADINE CULTURELLE ET SPORTIVE                     | Château de la Roseraie        | salle 1 et 2  | 85,00                            | 535 €           | 66 €  | 26 €                               | 819 €                                 | - €           |
|        |      |  | Maison du Citoyen             | salle 206   | 86,00                            | 192 €           |   |                                    |                                       |               |
| 000    | DAC  | BRIDGE CLUB DE CARPENTRAS  | Château de la Roseraie        | 2ème étage  | 150,00                           | 16 863 €        |   |                                    | 19 031 €                              | - €           |
|        |      |  | Château de la Roseraie        | salle 14  | 48,00                            | 2 168 €         |   |                                    |                                       |               |
| 000    | DAC  | COMMISSION DU FILM LUBERON VAUCLUSE                              | Serres                        | Salles  | 32,00                            | 3 223 €         |   |                                    | 3 348 €                               | - €           |
|        |      |  | Maison du citoyen             | salle 206   | 86,45                            | 125 €           |   |                                    |                                       |               |
| 000    | DAC  | FAN DE BOUCAN  | Bourse du travail             | Salle de réunion                                    | 87,00                            | 19 €            |   |                                    | 579 €                                 | - €           |
|        |      |  | Gymnase Fabre                 | salle de Ping Pong                                  |                                  | 560 €           |   |                                    |                                       |               |
| 000    | DAC  | LES PAPILLONS  | Château de la Roseraie        | salles 01, 02 et 03                                 | 129,00                           | 141 €           | 501 €   | 1 887 €                            | 2 529 €                               | 45 600 €      |
| 000    | DAC  | SI LE POINT M'ETAIT COMPTE                                       | Serres                        | Salle 2   | 126,00                           | 3 537 €         |   |                                    | 3 537 €                               | - €           |
| 486    | DAC  | SUNSHINE DANCE   | Serres                        | Salle 1   | 135,00                           | 2 562 €         |   |                                    | 2 562 €                               | 250 €         |
| 492    | DAC  | LES VOYAGES DE GULLIVER  | Maison du citoyen             | salle 104   | 26,60                            | 65 €            |   | 178 €                              | 243 €                                 | 2 000 €       |
| 338    | DAC  | FRESSON  |                               |   |                                  |                 |   |                                    |                                       | 1 000 €       |
| 496    | DAC  | MA VILLE FAIT SON CINEMA   | Charité                       | cour  | 100,00                           | 125 €           |   |                                    | 125 €                                 |               |
| 000    | DAC  | INTERGR'ART  | Foyer Antoine Bonnet          | grande salle  | 208,00                           | 12 872 €        |   |                                    | 12 872 €                              |               |
| 505    | DAC  | GEEK EVOLUTION   | Château de la Roseraie        | salles 01 et 02                                     | 85,00                            | 31 €            |   |                                    | 31 €                                  | 500 €         |
| 512    | DAC  | VENT D'ASIE  | Maison du Citoyen             | Espace protocolaire                                 | 76,65                            | 212 €           |   | 1 544 €                            | 1 756 €                               | 4 000 €       |
| 000    | DAC  | CHOEUR VOCALYS   | Château de la Roseraie        | salles 01 et 02                                     | 85,00                            | 293 €           |   |                                    | 293 €                                 |               |
| 000    | DAC  | MONTJOIE COMTADINE   | Château de la Roseraie        | salles 01 et 02                                     | 85,00                            | 12 €            |   |                                    | 187 €                                 |               |
|        |      |  | Serres                        | Salle 01  | 135,00                           | 175 €           |   |                                    |                                       |               |
| 083    | DAS  | SECOURS CATHOLIQUE EQUIPE DE CARPENTRAS                          | 96, rue porte de Mazan        | 2 salles + sanitaires                               | 40,40                            | 3 888 €         |   |                                    | 3 888 €                               | 1 000 €       |
| 088    | DAS  | MOUVEMENT VIE LIBRE  | Maison du Citoyen             | Salle 203   | 34,65                            | 528 €           |   |                                    | 528 €                                 | 700 €         |
| 090    | DAS  | AMIS ET PARENTS D'ENFANTS INADAPTES DE CARPENTRAS                |                               |   |                                  |                 |   |                                    |                                       | 1 000 €       |
| 092    | DAS  | AMICALE DE CARPENTRAS POUR LE DON DE SANG BENEVOLE               | Château de la Roseraie        | salle 01 et 02                                      | 85,00                            | 25 €            |   |                                    | 5 408 €                               | 1 000 €       |
|        |      |  | Serres                        | Salle 1   | 135,00                           | 72 €            |   |                                    |                                       |               |
|        |      |  | Foyer Antoine Bonnet          | grande salle  | 208,00                           | 5 268 €         |   |                                    |                                       |               |
|        |      |  | Maison du Citoyen             | salle 104   | 26,00                            | 43 €            |   |                                    |                                       |               |
| 094    | DAS  | CLUB DE L'AMITIE   | Foyer du Pou du Plan          | Bâtiment  | 287,00                           | 13 081 €        | 160 €   | 218 €                              | 13 459 €                              |               |
| 095    | DAS  | CLUB ANTOINE BONNET  | Foyer Antoine Bonnet          | Bâtiment  | 465,00                           | 40 165 €        | 1 529 €   | 252 €                              | 41 946 €                              |               |
| 099    | DAS  | MOUVEMENT Français POUR LE PLANNING FAMILIAL                     |                               |   |                                  |                 |   | - €                                | - €                                   | 3 000 €       |
| 148    | DAS  | TOURISME ET LOISIRS DU COMTAT                                    | Maison du Citoyen             | salle 209, 210                                      | 50,00                            | 2 994 €         |   |                                    | 2 994 €                               |               |
| 179    | DAS  | SOS AMITIE   |                               |   |                                  |                 |   |                                    |                                       | 500 €         |
| 254    | DAS  | FEDERATION NATIONALE DES ACCIDENTES DU TRAVAIL ET DES HANDICAPES | Bourse du travail             | Salles 1,2  | 57,00                            | 6 304 €         |   |                                    | 6 304 €                               | 1 500 €       |
| 277    | DAS  | AMADO SECOURS AUX FUTURES MERES                                  | Maison du citoyen             | salles 112  | 446,00                           | 15 €            |   | 17 €                               | 32 €                                  | 5 000 €       |
| 285    | DAS  | POINT ACCUEIL ET ECOUTE JEUNES LE PASSAGE                        | Maison du Citoyen             | Salles : espace protocolaire, 205, 206              | 204,00                           | 1 212 €         |   | 64 €                               | 1 276 €                               | 3 500 €       |
| 293    | DAS  | RESTAURANTS DU CŒUR DE VAUCLUSE                                  | Bourse du travail             | Salle de réunion                                    | 87,00                            | 63 €            |   | 254 €                              | 452 €                                 | 13 000 €      |
|        |      |  | Maison du Citoyen             | salles 107, 108 et 109                              | 27,16                            | 135 €           |   |                                    |                                       |               |
| 332    | DAS  | SOLIGONE   |                               |   |                                  |                 |   |                                    |                                       | 3 500 €       |
|        |      |  | Bourse du travail             | Salle de réunion                                    | 87,00                            | 114 €           |   |                                    |                                       |               |

| N° SUB         | 2023     | ASSOCIATIONS   | BATIMENTS MIS A DISPOSITION                 |  | Coût de fonctionnement Bâtiments | PRESTATIONS SCV | Prestations Diverses (DSIT, DARCE, reprographie, entretien, DRH...) | TOTAL VALORISATION PAR ASSOCIATION | TOTAL DES SUBVENTIONS PAR ASSOCIATION |               |
|----------------|----------|--|---|--|----------------------------------|-----------------|---|------------------------------------|---------------------------------------|---------------|
|                |          |  | LIEU  | ESPACE OCCUPE                                    |                                  |                 |   |                                    |                                       | Superficie M² |
| 334            | DAS      | L'ETAPE  | CLSH Roseraie                               | Salles en RDC                                    | 220,00                           | 1 739 €         |   | 3 252 €                            | 1 000 €                               |               |
|                |          |  | Foyer de la Quintine                        | salle  | 112,00                           | 1 338 €         |   |                                    |                                       |               |
|                |          |  | Maison du Citoyen                           | espace protocolaire                              | 76,65                            | 61 €            |   |                                    |                                       |               |
| 336            | DAS      | ANATOTH  |   |  |                                  |                 |   | 2 000 €                            |                                       |               |
| 343            | DAS      | COLLECTIF ARIANE   |   |  |                                  |                 |   | 2 000 €                            |                                       |               |
| 344            | DAS      | ASSOCIATION DES DONNEURS DE VOIX (Bibliothèque Sonore)   | Foyer Sadolet                               | 1 salle + sanitaire                              | 66,00                            | 8 993 €         |   | 8 993 €                            | 500 €                                 |               |
| 403            | DAS      | TERRE DES ENFANTS VAUCLUSE   | Château de la Roseraie                      | Salle 1  | 37,00                            | 36 €            | 88 €  | 2 554 €                            | 500 €                                 |               |
|                |          |  | Impasse des soupirs                         | 1 local  | 25,00                            | 2 430 €         |   |                                    |                                       |               |
| 408            | DAS      | UNIVERSITE POPULAIRE VENTOUX   | Maison du Citoyen                           | Salles 204                                       | 45,00                            | 538 €           |   | 538 €                              | - €                                   |               |
| 416            | DAS      | CIDFF  | Maison du Citoyen                           | salle 101 et 212                                 | 35,00                            | 2 306 €         |   | 2 306 €                            | 500 €                                 |               |
| 448            | DAS      | SOS SACS A PUCES DU COMTAT   | Château de la Roseraie                      | salles 01 et 02                                  | 85,00                            | 25 €            | 137 €   | 195 €                              | - €                                   |               |
|                |          |  | Maison du Citoyen                           | salle 207  | 47,10                            | 33 €            |   |                                    |                                       |               |
| 457            | DAS      | CONSEIL DEPARTEMENTAL D ACCES AU DROIT DE VAUCLUSE   | Maison du Citoyen                           | salle 211, 212                                   | 41,00                            | 1 213 €         |   | 1 213 €                            | 3 700 €                               |               |
| 484            | DAS      | LES COMPAGNONS BÂTISSEURS  | Maison du Citoyen                           | salles 111, 206 et 207                           | 58,58                            |                 |   | - €                                | 2 000 €                               |               |
| 487            | DAS      | COHESION COMPAGNIE CARPENTRAS  |   |  |                                  |                 |   |                                    | 150 €                                 |               |
| 493            | DAS      | AMAV   | Maison du Citoyen                           | salles 101 et 212                                | 35,00                            | 734 €           |   | 734 €                              |                                       |               |
| 506            | DAS      | CENT POUR 1  | Bourse du travail                           | Salle de réunion                                 | 87,00                            | 28 €            | 60 €  | 195 €                              | 500 €                                 |               |
|                |          |  | Château de la Roseraie                      | salles 01, 02 et 03                              | 130,00                           | 107 €           |   |                                    |                                       |               |
| 504            | DAS      | CADDIES DE L'ESPOIR  |   |  |                                  |                 |   |                                    | 1 000 €                               |               |
| 000            | DAS      | AMICLÉ DES SOUS MARINIERS DES BOUCHES DU RHÔNE   |   |  |                                  |                 |   |                                    | 500 €                                 |               |
| 076            | DAS/PAT  | ASSOCIATION DES ANCIENS COMBATTANTS VOLONTAIRES DE LA RESISTANCE                                 | Maison du Combattant                        | Salle de réunion                                 | 70,00                            | 91 €            | 3 €   | 94 €                               | 450 €                                 |               |
| 077            | DAS/PAT  | FEDERATION NATIONALE DES ANCIENS COMBATTANTS ALGERIE MAROC TUNISIE                               | Serres                                      | Salle 01   | 135,00                           | 111 €           | 158 €   | 37 €                               | 306 €                                 | 800 €         |
| 078            | DAS/PAT  | ASSOCIATION DEPARTEMENTALE DES AC - PG - CATM - TOE - VEUVES DE VAUCLUSE - SECTION DE CARPENTRAS | Maison du Combattant                        | Salle de réunion                                 | 70,00                            | 150 €           | 8 €   | 158 €                              | - €                                   |               |
| 115            | DAS/PAT  | SOCIETE NATIONALE D'ENTRAIDE DE LA MEDAILLE MILITAIRE - 1658 SECTION DE CARPENTRAS               | Maison du Combattant                        | Salle de réunion                                 | 70,00                            | 150 €           |   | 150 €                              | 800 €                                 |               |
| 168            | DAS/PAT  | LES ORPHELINES ET ORPHELINS DE GUERRE DE VAUCLUSE - LES FILS DES TUES                            | Maison du Combattant                        | Salle de réunion                                 | 70,00                            | 150 €           |   | 150 €                              | - €                                   |               |
| 495            | DAS/PAT  | UNION NATIONALE DES COMBATTANTS-groupement de Vaucluse   |   |  |                                  |                 |   |                                    | 300 €                                 |               |
| 096            | DAS/GUSP | ESPACE SOCIAL ET CULTUREL VILLEMARIE   | Salle Delhomme                              | salle  | 157,00                           | 19 518 €        | 305 €   | 217 €                              | 43 628 €                              | 83 370 €      |
|                |          |  | Foyer de la Quintine                        | salle  | 112,00                           | 22 945 €        |   |                                    |                                       |               |
|                |          |  | Gymnase des Croisières                      | gymnase  | 800,00                           | 644 €           |   |                                    |                                       |               |
| 267            | DAS/GUSP | LOU TRICADOU   | Foyer Antoine Bonnet                        | grande salle                                     | 208,00                           | 510 €           | 605 €   | 170 €                              | 106 477 €                             | 317 463 €     |
|                |          |  | Foyer du Pou du Plan                        | grande salle                                     | 287,00                           | 15 689 €        |   |                                    |                                       |               |
|                |          |  | Maison du Citoyen                           | Salles 1,111,112,113,203,204,205,206, cour 1     | 363,25                           | 45 680 €        |   |                                    |                                       |               |
|                |          |  | Impasse de l'hôpital                        | 3 emplacements                                   |                                  | 1 338 €         |   |                                    |                                       |               |
|                |          |  | Entracte                                    | salle  | 90,00                            | 13 183 €        |   |                                    |                                       |               |
|                |          |  | Gandié                                      | Local des ados                                   | 40,00                            | 3 888 €         |   |                                    |                                       |               |
|                |          |  | Ecole E. Bouche/ Nord A                     | Période scolaire et vacances scolaires           | 60,00                            | 3 010 €         |   |                                    |                                       |               |
|                |          |  | Ecole François Jouve                        | Périodes Vacances scolaires                      | 60,00                            | 1 075 €         |   |                                    |                                       |               |
|                |          |  | Bâtiment Foyer Saint Exupéry                | Foyer  | 65,00                            | 9 002 €         |   |                                    |                                       |               |
|                |          |  | Centre des Sablières 80 Impasse des Sources | Bâtiment   | 80,00                            | 10 509 €        |   |                                    |                                       |               |
| Gymnas Tabarly |          | 800,00   | 1 818 €                                     |  |                                  |                 |   |                                    |                                       |               |
| 000            | DAS/SYN  | CONFEDERATION FRANCAISE DEMOCRATIQUE DU TRAVAIL - UNION LOCALE CARPENTRAS                        | Bourse du travail                           | Salle 101  | 27,00                            | 5 831 €         | 63 €  | 5 894 €                            | - €                                   |               |
| 000            | DAS/SYN  | UNION SYNDICALE SOLIDAIRES 84  | Bourse du travail                           | Salle 110  | 18,00                            | 2 045 €         | 63 €  | 2 588 €                            | - €                                   |               |
|                |          |  | Bourse du travail                           | salle 08   | 88,73                            | 480 €           |   |                                    |                                       |               |
| 000            | DAS/SYN  | CONFEDERATION GENERALE DU TRAVAIL - UNION LOCALE CARPENTRAS                                      | Espace Carnaud                              | 1 bureau   | 20,00                            | 1 944 €         |   | 7 775 €                            | - €                                   |               |
|                |          |  | Bourse du travail                           | Salle 101,102,109                                | 53,00                            | 5 831 €         |   |                                    |                                       |               |
| 000            | DAS/SYN  | FORCE OUVRIERE - CARPENTRAS  | Bourse du travail                           | Salle 6  | 10,00                            | 1 022 €         | 63 €  | 1 085 €                            |                                       |               |
| 000            | DAS/SYN  | FORCE OUVRIERE - UNION LOCALE  | Bourse du travail                           | Salle 105  | 12,23                            | 2 808 €         | 63 €  | 3 430 €                            | - €                                   |               |
|                |          |  | Bourse du travail                           | Salle 8  | 90,00                            | 559 €           |   |                                    |                                       |               |
| 000            | DAS      | KERALA PROVENCE  |   |  |                                  |                 | 116 €   | 116 €                              | - €                                   |               |
| 000            | DAS      | AMNESTY INTERNATIONAL-France   | Château de la Roseraie                      | salles 02 et 03                                  | 115,00                           | 30 €            | 18 €  | 2 815 €                            | - €                                   |               |
|                |          |  | Charité                                     | salles voutées                                   | 170,00                           | 2 636 €         |   |                                    |                                       |               |
|                |          |  | Maison du Citoyen                           | salle 211  | 19,40                            | 131 €           |   |                                    |                                       |               |
| 000            | DAS      | NUMA   | Maison du Citoyen                           | salles 102, 105,107,111,203,206                  | 288,00                           | 2 538 €         |   | 2 538 €                            |                                       |               |
| 000            | DAS      | LIGUE CONTRE LE CANCER   | Espace Carnaud                              | Salle multi-activités                            | 20,00                            | 1 231 €         |   | 1 231 €                            | - €                                   |               |
| 000            | DAS      | MISSION LOCALE COMTAT VENAISSIN  | Bourse du travail                           | salle 08   | 87,00                            | 44 €            | 100 €   | 888 €                              |                                       |               |
|                |          |  | Château de la Roseraie                      | salles 01 et 02                                  | 85,00                            | 36 €            |   |                                    |                                       |               |
|                |          |  | Maison du Citoyen                           | salle 111  | 36,45                            | 708 €           |   |                                    |                                       |               |
| 000            | DAS      | ENVOL  | Maison du Citoyen                           | Salles : espace protocolaire, 105,106            | 192,00                           | 439 €           |   | 439 €                              | - €                                   |               |
| 000            | DAS      | ORDRE DE MALTE   | Bourse du travail                           | Salle 8  | 90,00                            | 277 €           |   | 277 €                              | - €                                   |               |
| 000            | DAS      | LAG SPIRITS OF POPES   | Serres                                      | salle 01   | 135,00                           | 82 €            |   | 82 €                               |                                       |               |
| 503            | DAS      | COLLECTIF REFUGIE VAUCLUSE   | Maison du Citoyen                           | Salles : 102,111,113,114,202,203,204,205, cour 1 | 247,00                           | 6 938 €         | 46 €  | 6 984 €                            | 500 €                                 |               |
| 000            | DAS      | PAD-ADIL 84  | Maison du Citoyen                           | Salle 101  | 14,00                            | 121 €           |   | 121 €                              |                                       |               |
| 000            | DAS      | PAD-ADVSEA   | Maison du Citoyen                           | Salle 212  | 21,00                            | 91 €            |   | 91 €                               |                                       |               |
| 000            | DAS      | PAD-ATG-MAEVAT   | Maison du Citoyen                           | salle 101  | 14,00                            | 579 €           |   | 579 €                              |                                       |               |
| 000            | DAS      | PAD-ATV ATIS   | Maison du Citoyen                           | salles 101 et 212                                | 35,00                            | 34 €            |   | 34 €                               |                                       |               |
| 000            | DAS      | PAD-MJPM   | Maison du Citoyen                           | salle 212  | 21,00                            | 162 €           |   | 162 €                              |                                       |               |
| 000            | DAS      | PAD-UDAF 84  | Maison du Citoyen                           | salles 101 et 212                                | 35,00                            | 169 €           |   | 169 €                              |                                       |               |
| 000            | DAS      | PAD-NOTAIRES   | Maison du Citoyen                           | salle 101  | 14,00                            | 283 €           |   | 283 €                              |                                       |               |
| 000            | DAS      | CONCILIATEUR DE JUSTICE  | Maison du Citoyen                           | Salles ; 01, 101,102 et 103                      | 144,00                           | 286 €           |   | 286 €                              |                                       |               |

| N° SUB | 2023 | ASSOCIATIONS  | BATIMENTS MIS A DISPOSITION                     |  | Coût de fonctionnement Bâtiments | PRESTATIONS SCV | Prestations Diverses (DSIT, DARCE, reprographie, entretien, DRH...) | TOTAL VALORISATION PAR ASSOCIATION | TOTAL DES SUBVENTIONS PAR ASSOCIATION |               |
|--------|------|---|---|--|----------------------------------|-----------------|---|------------------------------------|---------------------------------------|---------------|
|        |      |   | LIEU  | ESPACE OCCUPE                              |                                  |                 |   |                                    |                                       | Superficie M² |
| 000    | DAS  | RESONANCE MEDIATION   | Maison du Citoyen                               | Salle 201                                  | 14,00                            | 164 €           |   | 164 €                              |                                       |               |
| 000    | DAS  | INITIATIVE CITOYENNE  | Bourse du travail                               | salle 08                                   | 88,73                            | 96 €            |   | 96 €                               |                                       |               |
| 000    | DAS  | MAMA KARMA  | Château de la Roseraie                          | salles 1 et 2                              | 85,00                            | 297 €           |   | 297 €                              |                                       |               |
| 000    | DAS  | ADIS  | Serres  | salle 1                                    | 135,00                           | 432 €           |   | 432 €                              |                                       |               |
| 000    | DAS  | COEUR DE PARRAINS   | Maison du Citoyen                               | salle 107                                  | 23,35                            | 107 €           |   | 206 €                              |                                       |               |
|        |      |   | Château de la Roseraie                          | salles 1 et 2                              | 85,00                            | 99 €            |   |                                    |                                       |               |
| 000    | DAS  | ASSOCIATION CITOYENNE COMTAT VENAISSIN                            | Bourse du travail                               | salle de réunion                           | 87,00                            | 137 €           |   | 137 €                              |                                       |               |
| 000    | DAS  | CICAS   | Maison du Citoyen                               | salle 211                                  | 19,40                            | 324 €           |   | 324 €                              |                                       |               |
| 000    | DAS  | ISATIS  | Maison du Citoyen                               | salle 108                                  | 28,30                            | 4 339 €         |   | 4 339 €                            |                                       |               |
| 017    | DRH  | AMICALE DU PERSONNEL COMMUNAL DE LA VILLE DE CARPENTRAS           | Château de la Roseraie                          | Salles 1 et 2                              | 90,00                            | 24 €            | 56 €  | 158 €                              | 2 000 €                               |               |
|        |      |   | Maison du Citoyen                               | espace protocolaire                        | 84,00                            | 78 €            |   |                                    |                                       |               |
| 232    | DRH  | COMITE DES OEUVRES SOCIALES DE LA COMMUNE DE CARPENTRAS           |   |  |                                  |                 | 18 €  | 18 €                               | 28 000 €                              |               |
| 107    | ECO  | AMICALE DES CHASSEURS CARPENTRASSIENS                             |   |  |                                  |                 |   |                                    | 2 000 €                               |               |
| 326    | ECO  | CONFRIERIE DE LA FRAISE DE CARPENTRAS ET DU COMTAT VENAISSIN      | Maison du Citoyen                               | salle 102                                  | 33,70                            | 12 €            | 561 €   | 586 €                              | 2 000 €                               |               |
|        |      |   | Bourse du travail                               | salle 08                                   | 87,00                            | 13 €            |   |                                    |                                       |               |
| 000    | ECO  | CARPENTRAS NOTRE VILLE  | Château de la Roseraie                          | salles 01 et 02                            | 85,00                            | 16 €            | 200 €   | 216 €                              | 10 000 €                              |               |
| 470    | ECO  | COMITE D'ORGANISATION DE SALONS ANIMALIERS                        | salles voutées                                  | 2 semaines                                 | 170,00                           | 1 823 €         | 75 €  | 1 898 €                            | - €                                   |               |
| 000    | ECO  | ASS. DES BOUTIQUES DU QUARTIER DE LA MAIRIE ET DES HALLES         |   |  |                                  |                 | 29 €  | 29 €                               |                                       |               |
| 000    | ECO  | UP VENTOUX  | Château de la Roseraie                          | Salles 1 et 2                              | 90,00                            | 390 €           |   | 390 €                              |                                       |               |
| 000    | ECO  | CONFRIERIE DE LA TRUFFE NOIRE DU MONT VENTOUX ET COMTAT VENAISSIN |   |  |                                  |                 | 127 €   | 127 €                              |                                       |               |
| 000    | ECO  | INITIATIVE VENTOUX  |   |  |                                  |                 | 96 €  | 96 €                               |                                       |               |
| 000    | ECO  | APROVA 84   | Maison du Citoyen                               | salle 205                                  | 41,00                            | 230 €           |   | 230 €                              |                                       |               |
| 000    | ECO  | ASSOCIATION DES ANCIENS DE MAC CORMICK                            | Maison du Citoyen                               | salle 207                                  | 47,10                            | 418 €           |   | 418 €                              |                                       |               |
| 003    | DVE  | ASSOCIATION DES ECOLES ELEMENTAIRES DE CARPENTRAS                 |   |  |                                  |                 |   |                                    | 55 000 €                              |               |
| 026    | DVE  | ASSOCIATION DE LA PREVENTION ROUTIERE                             |   |  |                                  |                 |   |                                    | 300 €                                 |               |
| 243    | DVE  | LES MANGE-LIVRES  | Charité   | salles voutées                             | 170,00                           | 254 €           |   | 254 €                              | 1 200 €                               |               |
| 274    | DVE  | COUP DE POUCE   | Maison du citoyen                               | 205, 206                                   | 127,00                           | 74 €            |   | 74 €                               | 400 €                                 |               |
| 428    | DVE  | UNION DEPARTEMENTALE DES DDEN                                     |   |  |                                  |                 |   | - €                                | 500 €                                 |               |
| 489    | DVE  | MAISON FAMILIALE RURALE   | Maison du Citoyen                               | salle 108                                  | 28,30                            | 1 030 €         |   | 1 030 €                            |                                       |               |
| 020    | SJ   | LA DENOVES - CLSH   | Denoves   | Bâtiment MFR                               | 512,00                           | 7 885 €         | 4 381 €   | 104 558 €                          | 116 824 €                             | 57 000 €      |
| 268    | SJ   | LA ROSERAIE - CLSH  | Bâtiment du CLSH Roseraie                       |  | 1068,00                          | 112 407 €       | 267 €   | 215 702 €                          | 328 376 €                             | 164 863 €     |
| 268    | SJ   | LA ROSERAIE - LUDOTHEQUE  | Ludothèque                                      |  | 88,00                            | 9 262 €         |   | 10 €                               | 9 272 €                               | 62 000 €      |
| 303    | SJ   | LES FRANCAS   | Château de la Roseraie                          | salles 01, 02 et 03                        | 130,00                           | 4 647 €         |   | 4 647 €                            | 36 495 €                              |               |
| 355    | SJ   | SCOUTS ET GUIDES DE FRANCE - GROUPE SAINTE-CROIX DU VENTOUX       |   |  |                                  |                 |   | - €                                | 2 000 €                               |               |
| 005    | SSPO | FOOTBALL CLUB DE CARPENTRAS                                       | Complexe sportif Pierre de Coubertin            | Terrains + tribunes                        |                                  | 50 323 €        | 657 €   | 1 881 €                            | 52 882 €                              | 79 500 €      |
|        |      |   | Château de la Roseraie                          | salles 1 et 2                              | 90,00                            | 21 €            |   |                                    |                                       |               |
| 013    | SSPO | TENNIS CLUB DE CARPENTRAS   | Tennis Club                                     | Batiment + terrains                        | 452,00                           | 50 466 €        | 3 066 €   | 47 €                               | 53 579 €                              | 48 000 €      |
| 028    | SSPO | CLUB DES NAGEURS DE CARPENTRAS                                    | Piscine couverte                                | Piscine                                    |                                  | 10 380 €        | 32 €  |                                    | 14 091 €                              | 10 700 €      |
|        |      |   | Piscine couverte bureau                         | Rue du Mont de Piété                       | 15,00                            | 1 458 €         |   |                                    |                                       |               |
|        |      |   | Piscine couverte                                | salle 1er étage                            | 100,00                           | 65 €            |   |                                    |                                       |               |
|        |      |   | stade Nautique                                  | piscine                                    |                                  | 2 115 €         |   |                                    |                                       |               |
|        |      |   | Bourse du travail                               | salle 08                                   | 87,00                            | 41 €            |   |                                    |                                       |               |
| 029    | SSPO | SKI CLUB DE CARPENTRAS  | Château de la Roseraie                          | Bureau 5 et salles 1,2 et 3                | 156,00                           | 3 035 €         | 241 €   | 1 070 €                            | 7 711 €                               | 750 €         |
|        |      |   | Serres  | Salles 1 et 2                              | 261,00                           | 3 365 €         |   |                                    |                                       |               |
| 032    | SSPO | ATHLETIC BASKET COMTADIN CARPENTRAS                               | Complexe Sportif Sainte Famille                 | Gymnase et local                           | 1080,00                          | 26 581 €        | 45 €  |                                    | 26 626 €                              | 20 000 €      |
| 033    | SSPO | HANDBALL CLUB CARPENTRAS  | Gymnase Jean Moulin                             | Gymnase + club house                       | 1230,00                          | 16 506 €        | 73 €  | 10 €                               | 26 721 €                              | 20 000 €      |
|        |      |   | Complexe Jean Moulin                            | stade                                      | 8600,00                          | 8 266 €         |   |                                    |                                       |               |
|        |      |   | Complexe Sportif Pierre de Coubertin            | terrain beach volley                       | 1176,00                          | 1 866 €         |   |                                    |                                       |               |
| 034    | SSPO | ASSOCIATION SPORTIVE DU LYCEE FABRE                               | Complexe sportif Jean Moulin                    | Gymnase Jean Moulin                        | 1230,00                          | 3 917 €         |   |                                    | 9 592 €                               |               |
|        |      |   | Piscine couverte                                | Piscine                                    |                                  | 450 €           |   |                                    |                                       |               |
|        |      |   | Complexe sportif Jean Moulin                    | stade (terrain + piste)                    | 8600,00                          | 5 225 €         |   |                                    |                                       |               |
| 035    | SSPO | ASSOCIATION SPORTIVE DES LYCEES VICTOR HUGO                       | Complexe Sportif Sainte Famille et Vincent Gras | gymnase, mur escalade, salles              |                                  | 7 521 €         |   | 7 521 €                            | 500 €                                 |               |
| 036    | SSPO | ASSOCIATION SPORTIVE DU COLLEGE RASPAIL                           | Cosec des Amandiers                             | Gymnase                                    | 924,00                           | 3 685 €         | 91 €  |                                    | 9 565 €                               | 500 €         |
|        |      |   | Cosec des Amandiers                             | Stade, piste, terrain                      | 5400,00                          | 5 789 €         |   |                                    |                                       |               |
| 037    | SSPO | GROUPE SPELEOLOGIQUE DE CARPENTRAS                                | Bourse du travail                               | Salle 3, 104 et le grenier                 | 60,00                            | 4 339 €         |   | 4 339 €                            | 300 €                                 |               |
| 038    | SSPO | CLUB SUBAQUATIQUE DU COMTAT VENAISSIN                             | Piscine Couverte                                | Piscine + bureau                           |                                  | 2 200 €         |   |                                    | 2 780 €                               | 800 €         |
|        |      |   | Complexe Sportif Pierre de Coubertin            | stade Nautique                             |                                  | 547 €           |   |                                    |                                       |               |
|        |      |   | Château de la Roseraie                          | salles 1 et 2                              | 85,00                            | 33 €            |   |                                    |                                       |               |
| 039    | SSPO | LE GLAIVE DE CARPENTRAS   | Complexe Sportif Sainte Famille                 | Salle de tennis de table et d'armes        | 480,00                           | 4 281 €         |   | 4 281 €                            | - €                                   |               |
| 041    | SSPO | UNION ATHLETIQUE CARPENTRASSIENNE                                 | Complexe Sportif Pierre de Coubertin            | Stade, salle de réunion, local de stockage | 100,00                           | 27 859 €        | 212 €   | 418 €                              | 28 818 €                              | 11 000 €      |
|        |      |   | Complexe Sportif Pierre de Coubertin            | Salle des arts martiaux                    | 630,00                           | 329 €           |   |                                    |                                       |               |
| 042    | SSPO | UNION SPORTIVE SERROISE   | Stade de l'Hermitage                            | Terrain                                    | 6000,00                          | 14 928 €        |   |                                    | 15 440 €                              |               |
|        |      |   | Serres  | Salles 1,2                                 | 262,00                           | 512 €           |   |                                    |                                       |               |
| 043    | SSPO | KARATE CLUB DU COMTAT   | Complexe Sportif Pierre de Coubertin            | Salle des arts martiaux, salle de réunion  | 670,00                           | 2 518 €         |   |                                    | 2 518 €                               | 700 €         |
|        |      |   |   |  |                                  |                 |   |                                    |                                       |               |
| 045    | SSPO | VOLLEY-BALL CARPENTRAS  | Gymnase des Croisieres                          | Gymnase et club house                      | 800,00                           | 2 343 €         |   | 10 €                               | 5 469 €                               | 1 500 €       |
|        |      |   | Complexe Sportif Pierre de Coubertin            | terrain de beach                           | 1176,00                          | 3 116 €         |   |                                    |                                       |               |
| 049    | SSPO | CLUB AIR PIN FRANCAIS - SECTION VENTOUX                           | Espace Carnaud                                  | 1 salle                                    | 25,00                            | 2 458 €         | 201 €   | 68 €                               | 4 942 €                               | 1 300 €       |
|        |      |   | Espace Sportif Sainte Famille                   | Mur escalade                               | 300,00                           | 1 847 €         |   |                                    |                                       |               |

| N° SUB | 2023 | ASSOCIATIONS   | BATIMENTS MIS A DISPOSITION          |  | Coût de fonctionnement Bâtiments | PRESTATIONS SCV | Prestations Diverses (DSIT, DARCE, reprographie, entretien, DRH...) | TOTAL VALORISATION PAR ASSOCIATION | TOTAL DES SUBVENTIONS PAR ASSOCIATION |               |
|--------|------|--|--------------------------------------|--|----------------------------------|-----------------|---|------------------------------------|---------------------------------------|---------------|
|        |      |  | LIEU                                 | ESPACE OCCUPE                                  |                                  |                 |   |                                    |                                       | Superficie M² |
|        |      |  | Maison du Citoyen                    | salle 205                                      | 41,00                            | 190 €           |   |                                    |                                       |               |
|        |      |  | Château de la Roseraie               | Salles 1 et 2                                  | 129,00                           | 178 €           |   |                                    |                                       |               |
| 053    | SSPO | ASSOCIATION SPORTIVE CORPORATIVE VILLE DE CARPENTRAS | Stade de l'Hermitage                 | Terrain  | 6000,00                          | 2 954 €         |   | 2 982 €                            | 800 €                                 |               |
|        |      |  | Complexe sportif Pierre de Coubertin | salle de réunion                               |                                  | 28 €            |   |                                    |                                       |               |
| 058    | SSPO | LES ARCHERS DE SAINT-SIFFREIN                        | Complexe Sportif Pierre de Coubertin | Pas Tir à l'arc                                | 4800,00                          | 2 240 €         |   |                                    |                                       |               |
|        |      |  | Complexe Sportif Pierre de Coubertin | gymnase  | 1230,00                          | 525 €           | 620 €   | 8 €                                | 11 843 €                              | 3 000 €       |
|        |      |  | Espace Carnaud                       | salle RDC, Atelier, Salle de réunion           | 110,00                           | 8 450 €         |   |                                    |                                       |               |
| 147    | SSPO | BMX CARPENTRAS                                       | Bourse du travail                    | salle de réunion                               | 87,00                            | 25 €            |   |                                    |                                       |               |
|        |      |  | Complexe Sportif Pierre de Coubertin | Piste de Bi-cross                              | 2400,00                          | 11 830 €        | 724 €   | 319 €                              | 12 898 €                              | 3 900 €       |
| 154    | SSPO | ASSOCIATION SPORTIVE DU COLLEGE FABRE                | Complexe Sportif Jean Moulin         | Gymnase  | 1230,00                          | 1 895 €         |   |                                    |                                       |               |
|        |      |  | Stade Jean Moulin                    |  |                                  | 2 754 €         | 179 €   |                                    | 4 828 €                               | 450 €         |
| 155    | SSPO | ASSOCIATION SPORTIVE DU COLLEGE DAUDET               | Gymnase des Croisières               | Gymnase  | 800,00                           | 2 640 €         |   |                                    |                                       |               |
|        |      |  | Stade des Croisières                 |  |                                  | 3 521 €         |   |                                    | 6 161 €                               |               |
| 163    | SSPO | OFFICE MUNICIPAL DES SPORTS                          | Complexe Sportif Pierre de Coubertin | Bureaux , salle multi-activité                 | 85,00                            | 9 452 €         |   |                                    |                                       |               |
|        |      |  | Complexe Sportif Pierre de Coubertin | salle des arts martiaux                        | 630,00                           | 3 452 €         | 744 €   |                                    | 14 525 €                              | 87 500 €      |
|        |      |  | Complexe Sportif Pierre de Coubertin | Piste athlétisme                               | 1176,00                          | 877 €           |   |                                    |                                       |               |
| 189    | SSPO | MOTO CLUB CARPENTRAS COMTAT VENAISSIN                | Stade René Pons                      | Terrain  | 5500,00                          | 8 452 €         |   |                                    |                                       |               |
|        |      |  | Serres                               | Salle 1,2                                      | 262,00                           | 429 €           |   | 2 104 €                            | 10 985 €                              | 10 400 €      |
| 223    | SSPO | RACING CLUB CARPENTRAS XIII DU COMTAT                | Stade de la Roseraie                 | Terrains                                       | 12500,00                         | 20 339 €        |   |                                    |                                       |               |
|        |      |  | Château de la Roseraie               | salle musculation exclu                        | 37,00                            | 8 953 €         |   |                                    | 29 292 €                              | 79 500 €      |
| 225    | SSPO | AGRIKAI  | Complexe Sportif Pierre de Coubertin | Salle des arts martiaux                        | 630,00                           | 1 358 €         |   |                                    |                                       |               |
|        |      |  | Complexe Sportif Pierre de Coubertin | court de Tennis                                |                                  | 1 236 €         |   |                                    | 2 594 €                               |               |
| 226    | SSPO | CARPENTRAS JUDO                                      | Complexe Sportif Pierre de Coubertin | Salle des arts martiaux et multi-activités     | 670,00                           | 3 078 €         | 247 €   | 20 €                               | 3 345 €                               | 3 000 €       |
| 241    | SSPO | CARPENTRAS GYMNASTIQUE                               | Gymnase Henri Fabre                  | Gymnase  | 630,00                           | 9 421 €         |   |                                    |                                       |               |
|        |      |  | Complexe Jean Moulin                 | Gymnase  | 1230,00                          | 2 098 €         |   | 160 €                              | 15 064 €                              | 12 000 €      |
|        |      |  | Complexe Sportif Pierre de Coubertin | salle des arts martiaux                        | 630,00                           | 3 385 €         |   |                                    |                                       |               |
| 251    | SSPO | CONSERVATOIRE DU PATRIMOINE SPORTIF                  | 64 Rue Vigne                         | 100M²  | 100,00                           | 10 807 €        |   |                                    | 10 807 €                              | 2 280 €       |
| 286    | SSPO | BOXING CLUB DU COMTAT                                | Espace Carnaud                       | Salles de boxes, bureau et local stockage      | 440,00                           | 22 384 €        |   |                                    | 22 384 €                              |               |
| 296    | SSPO | BADMINTON CLUB CARPENTRAS                            | Gymnase Jean Moulin                  | 755  | 1230,00                          | 11 052 €        | 719 €   |                                    | 11 771 €                              | 2 500 €       |
| 301    | SSPO | RANDONNEURS DES SENTIERS COMTADINS                   | Bourse du travail                    | salle de réunion                               | 87,00                            | 25 €            |   |                                    | 220 €                                 | 200 €         |
|        |      |  | Serres                               | salle 1  | 135,00                           | 195 €           |   |                                    |                                       |               |
| 308    | SSPO | ASPTT CARPENTRAS - SECTION CYCLOTOURISME             | Château de la Roseraie               | Salles 1,2,3                                   | 129,00                           | 30 €            |   |                                    |                                       |               |
|        |      |  | Serres                               | salles 1 et 2                                  | 262,00                           | 481 €           | 9 €   | 83 €                               | 1 303 €                               | 1 700 €       |
|        |      |  | Complexe Sportif Sainte Famille      | salle des arts martiaux                        | 670,00                           | 700 €           |   |                                    |                                       |               |
| 309    | SSPO | ASPTT CARPENTRAS - TENNIS                            | Avenue Pierre de Coubertin           | Cours de Tennis et club House                  | 1056,00                          | 48 516 €        |   | 9 €                                | 48 525 €                              | 2 400 €       |
| 310    | SSPO | ASPTT CARPENTRAS-COVE - TENNIS DE TABLE              | Complexe Sportif Sainte Famille      | Salle d'arme, gymnase, tennis de table         | 1178,00                          | 6 967 €         | 340 €   |                                    | 7 307 €                               | 3 000 €       |
| 323    | SSPO | SOCIETE HIPPIQUE DE CARPENTRAS                       | Saint Ponchon                        | Piste et espace détente                        | 40000,00                         | 8 459 €         | 6 001 €   | 5 €                                | 14 465 €                              | 6 500 €       |
| 373    | SSPO | JEUNESSE BOULISTE AVENIR DE LA GRIOTTE               | Boulodrome                           | Boulodrome + buvette , local                   | 3000,00                          | 48 516 €        |   |                                    |                                       |               |
|        |      |  | Château de la Roseraie               | Hall, salles 1,2,3                             | 129,00                           | 25 €            | 904 €   |                                    | 49 445 €                              | 23 000 €      |
| 374    | SSPO | ASSOCIATION DES RANDONNEURS SERROIS CYCLO-MARCHE     | Serres                               | Salle 1,2                                      | 262,00                           | 2 265 €         | 164 €   |                                    | 2 429 €                               | 1 100 €       |
| 430    | SSPO | KENDO CLUB DU VENTOUX                                | Complexe Sportif Sainte Famille      | Salle d'arme, tennis de table                  | 378,00                           | 1 763 €         |   |                                    | 1 763 €                               |               |
| 461    | SSPO | VENTOUX TRIATHLON CLUB CARPENTRAS                    | Complexe Sportif Pierre de Coubertin | Piste d'athlétisme                             | 1176,00                          | 6 213 €         |   |                                    |                                       |               |
|        |      |  | Piscine Couverte                     | ligne d'eau                                    |                                  | 2 770 €         | 726 €   | 5 €                                | 11 150 €                              | 3 400 €       |
|        |      |  | Complexe Sportif Pierre de Coubertin | stade Nautique                                 |                                  | 1 390 €         |   |                                    |                                       |               |
|        |      |  | Maison du Citoyen                    | Salle 206                                      | 86,45                            | 46 €            |   |                                    |                                       |               |
| 475    | SSPO | ASSOCIATION SATORI                                   | Complexe Sportif Pierre de Coubertin | Salle des arts Martiaux, salle multi activités | 630,00                           | 4 197 €         |   | 10 €                               | 4 207 €                               | 500 €         |
| 479    | SSPO | CLUB HANDI SPORT COMTAT VENAISSIN                    | Gymnase Tabarly                      |  | 924,00                           | 1 399 €         |   |                                    | 1 399 €                               |               |
| 312    | SSPO | AS KARTING COMTAT VENAISSIN                          | Saint Ponchon                        | espace détente+ piste                          |                                  | 1 996 €         |   |                                    |                                       |               |
|        |      |  | Château de la Roseraie               | salles 01 et 02                                | 85,00                            | 6 €             | 461 €   |                                    | 2 464 €                               | - €           |
| 000    | SSPO | ASSOCIATION PLEINE LUNE                              | Gymnase les Amandiers                | Gymnase Tabarly + club house                   | 924,00                           | 2 798 €         |   |                                    | 2 798 €                               | - €           |
| 000    | SSPO | BILLARD CLUB CARPENTRASSIEN                          | Ancienne école des filles            | 1 salle, 1 bureau, 1 parking                   | 115,00                           | 11 624 €        |   | 3 €                                | 11 627 €                              | 500 €         |
| 000    | SSPO | BUJINKAN KAGERYU DOJO                                | Complexe Sportif Pierre de Coubertin | Salle multi-activités                          | 630,00                           | 1 035 €         |   |                                    | 1 035 €                               | - €           |
| 000    | SSPO | COMITE DEPARTEMENTAL DE VAUCLUSE DE NATATION         | Maison du Citoyen                    | Salle 212, salle 1                             | 13,95                            | 2 606 €         |   |                                    |                                       |               |
|        |      |  | Bourse du travail                    | salle 08                                       | 87,00                            | 33 €            |   |                                    | 2 692 €                               |               |
|        |      |  | Château de la Roseraie               | salles 1 et 2                                  | 85,00                            | 53 €            |   |                                    |                                       |               |
| 000    | SSPO | ELAN COMTADIN  | Espace Carnaud                       | Salle multi-activités                          | 60,00                            | 1 077 €         |   |                                    | 6 739 €                               | - €           |
|        |      |  | Maison du Citoyen                    | salles 105 et 106                              | 44,24                            | 67 €            |   |                                    |                                       |               |
|        |      |  | Serres                               | salle 1  | 135,00                           | 5 595 €         |   |                                    |                                       |               |
| 000    | SSPO | JEET KUNE DO CARPENTRAS                              | Complexe sportif Pierre de Coubertin | Salle des arts Martiaux                        | 630,00                           | 1 119 €         |   |                                    | 1 119 €                               | - €           |
| 000    | SSPO | LOISIRS ADULTES CARPENTRAS                           | Gymnase des Croisières               | Gymnases                                       | 800,00                           | 755 €           |   |                                    |                                       |               |
|        |      |  | Stade des Croisières                 | stade  | 5400,00                          | 1 829 €         |   | 5 €                                | 2 629 €                               | - €           |
|        |      |  | Maison du Citoyen                    | espace protocolaire                            | 76,65                            | 40 €            |   |                                    |                                       |               |
| 000    | SSPO | SENIORS SPORTIFS CLUB VENAISSIN                      | Château de la Roseraie               | salles 1 et 2                                  | 85,00                            | 358 €           |   |                                    |                                       |               |
|        |      |  | Serres                               | Salle 1  | 135,00                           | 5 585 €         |   | 8 €                                | 6 043 €                               | - €           |
|        |      |  | Maison du Citoyen                    | Salle 102                                      | 124,00                           | 92 €            |   |                                    |                                       |               |
| 000    | SSPO | VENTOUX LOISIRS SAINT PONCHON                        | Hippodrome Saint Ponchon             | Terrain de bosses                              | 1500,00                          | 15 488 €        | 233 €   | 864 €                              | 16 584 €                              | - €           |
|        |      |  | Espace Carnaud                       | Salle multi-activités                          | 60,00                            | 2 242 €         |   |                                    |                                       |               |

| N° SUB       | 2023   | ASSOCIATIONS   | BATIMENTS MIS A DISPOSITION          |                                | Coût de fonctionnement Bâtiments | PRESTATIONS SCV    | Prestations Diverses (DSIT, DARCE, reprographie, entretien, DRH...) | TOTAL VALORISATION PAR ASSOCIATION | TOTAL DES SUBVENTIONS PAR ASSOCIATION |                    |  |
|--------------|--------|--|--------------------------------------|--------------------------------|----------------------------------|--------------------|---|------------------------------------|---------------------------------------|--------------------|--|
|              |        |  | LIEU                                 | ESPACE OCCUPE                  |                                  |                    |   |                                    |                                       | Superficie M²      |  |
| 000          | SSPO   | SESSAD LA LUNE BLEUE   | Complexe sportif Pierre de Coubertin | Salle multi-activités          | 100,00                           | 2 054 €            |   | 4 290 €                            |                                       |                    |  |
| 000          | SSPO   | ASSCREN  | Maison du Citoyen                    | Salle : 205                    | 41,00                            | 118 €              |   | 118 €                              | - €                                   |                    |  |
| 000          | SSPO   | HOPITAL DE JOUR  | Espace Carnaud                       | Salle multi-activités          | 60,00                            | 560 €              |   | 560 €                              |                                       |                    |  |
| 000          | SSPO   | JU JUTSU   | Complexe sportif Pierre de Coubertin | Salle des arts Martiaux        | 630,00                           | 1 259 €            |   | 1 259 €                            |                                       |                    |  |
| 000          | SSPO   | ARTS MARTIAUX ACADEMY  | Espace Carnaud                       | Salle de boxe 1                | 270,00                           | 3 022 €            |   | 3 022 €                            |                                       |                    |  |
| 000          | SSPO   | OSEZ L'EAU   | Piscine couverte                     | ligne d'eau                    |                                  | 1 049 €            |   | 3 819 €                            |                                       |                    |  |
|              |        |  | Complexe sportif Pierre de Coubertin | Stade Nautique                 |                                  | 2 770 €            |   |                                    |                                       |                    |  |
| 000          | SSPO   | LES VIEUX CRAMPONS DE CARPENTRAS                                       | Stade de L'Hermitage                 | Terrain                        | 6000,00                          | 1 120 €            |   | 1 522 €                            |                                       |                    |  |
|              |        |  | Serres                               | salle 1                        | 135,00                           | 402 €              |   |                                    |                                       |                    |  |
| 000          | SSPO   | MOLLETS PETILLANTS   | Complexe sportif Pierre de Coubertin | Piste d'athlétisme             | 1176,00                          | 1 493 €            |   | 1 493 €                            |                                       |                    |  |
| 000          | SSPO   | KAMINOS  | Maison du Citoyen                    | salle 211                      | 19,40                            | 357 €              |   | 385 €                              |                                       |                    |  |
|              |        |  | Bourse du travail                    | salle 08                       | 87,00                            | 28 €               |   |                                    |                                       |                    |  |
| 000          | SSPO   | ASSOCIATION SPORTIVE LOUIS GIRAUD                                      |                                      |                                |                                  |                    | 526 €   | 526 €                              |                                       |                    |  |
| 000          | SSPO   | TAEKWONDO  | Espace Carnaud                       | Salle de boxe 1                | 270,00                           | 1 259 €            |   | 1 259 €                            |                                       |                    |  |
| 000          | SSPO   | JE COURS POUR MA FORME   | Complexe sportif Pierre de Coubertin | Piste d'athlétisme             | 1176,00                          | 2 426 €            |   | 2 426 €                            |                                       |                    |  |
| 363          | SURB   | FONDATION DU PATRIMOINE DELEGATION DE VAUCLUSE                         |                                      |                                |                                  |                    |   |                                    | 500 €                                 |                    |  |
| 414          | SURB   | COMITE ECOLOGIQUE COMTAT-VENTOUX                                       | Château de la Roseraie               | salles 01, 02 et 3             | 129,00                           | 130 €              | 128 €   | 1 592 €                            | 2 115 €                               | 1 500 €            |  |
|              |        |  | Maison du citoyen                    | salles : 205,206,211           | 147,00                           | 265 €              |   |                                    |                                       |                    |  |
| 450          | SURB   | ASSOCIATION DES COMITES COMMUNAUX FEUX DE FORETS DE VAUCLUSE           |                                      |                                |                                  |                    |   |                                    | 500 €                                 |                    |  |
| 458          | SURB   | LES JARDINS DE CARPENTRAS  | Château de la Roseraie               | salles 01 et 02                | 85,00                            | 19 €               |   | 19 €                               |                                       |                    |  |
| 000          | SURB   | CIEL VOILÉ   | Château de la Roseraie               | salle 14                       | 44,00                            | 95 €               | 6 €   | 101 €                              |                                       |                    |  |
| 000          | SURB   | LIGUE POUR LA PROTECTION DES OISEAUX                                   | Maison du Citoyen                    | Salles 113,205                 | 72,90                            | 139 €              |   | 139 €                              |                                       |                    |  |
| 000          | SURB   | PARC REGIONAL NATUREL DU VENTOUX                                       | Maison du Citoyen                    | espace protocolaire            | 76,65                            | 623 €              |   | 1 623 €                            |                                       |                    |  |
|              |        |  | Cabaret                              | une journée                    |                                  | 1 000 €            |   |                                    |                                       |                    |  |
| 070          | TOUR   | ASSOCIATION FRANCE ETATS UNIS - COMITE DE CARPENTRAS                   | Maison du Citoyen                    | Salles 205, 206                | 127,00                           | 2 258 €            |   | 2 258 €                            | 500 €                                 |                    |  |
| 126          | TOUR   | GROUPE ARCHEOLOGIQUE CARPENTRAS ET DE SA REGION                        | Tour des eaux                        | 1 salle                        | 52,00                            | 5 876 €            |   | 5 989 €                            |                                       |                    |  |
|              |        |  | Maison du Citoyen                    | salle 107                      | 23,35                            | 113 €              |   |                                    |                                       |                    |  |
| 134          | TOUR   | COMITE DE JUMELAGE ET D'ECHANGES INTERNATIONAUX DE CARPENTRAS          | Maison du Citoyen                    | salle 104                      | 76,00                            | 69 €               | 55 €  | 124 €                              | - €                                   |                    |  |
| 185          | TOUR   | ASSOCIATION DES CARTOPHILES, NUMISMATES ET COLLECTIONNEURS DU COMTAT   | Maison du Citoyen                    | Salle 210                      | 24,00                            | 1 258 €            |   | 1 258 €                            |                                       |                    |  |
| 187          | TOUR   | ASSOCIATION COMTADINE FRANCE ALLEMAGNE                                 | Maison du Citoyen                    | salle 206                      | 86,45                            | 235 €              |   | 779 €                              | 500 €                                 |                    |  |
|              |        |  | Serres                               | Salle 1                        | 135,00                           | 544 €              |   |                                    |                                       |                    |  |
| 264          | TOUR   | ASSOCIATION CULTURELLE FRANCO-BRITANNIQUE DU COMTAT VENAISSIN          | Maison du Citoyen                    | salle 111                      | 36,00                            | 1 782 €            |   | 2 469 €                            | 500 €                                 |                    |  |
|              |        |  | Château de la Roseraie               | salles 1, 2 et 3               | 129,00                           | 479 €              | 126 €   |                                    |                                       |                    |  |
|              |        |  | Serres                               | Salle 01                       | 135,00                           | 82 €               |   |                                    |                                       |                    |  |
| 291          | TOUR   | INSTITUT PATRIMOINE COMTADIN   | Maison du Citoyen                    | Salle 10                       | 41,00                            | 7 478 €            | 12 €  | 7 490 €                            |                                       |                    |  |
| 474          | TOUR   | ASSOCIATION DE VALORISATION DU PATRIMOINE CULTUREL JUIF CARPENTRASSIEN |                                      |                                |                                  |                    |   |                                    | 22 000 €                              |                    |  |
| 009          | DAF    | CCAS   | Maison du citoyen                    | Salles 205                     | 41,00                            | 1 072 €            | 1 693 €   | 25 568 €                           | 113 422 €                             | 705 000 €          |  |
|              |        |  | Complexe Sportif Pierre de Coubertin | Salle multi-activités          | 100,00                           | 700 €              |   |                                    |                                       |                    |  |
|              |        |  | Rue de la monnaie                    | Bureaux 1352 M² en exclusivité | 704,48                           | 83 943 €           |   |                                    |                                       |                    |  |
|              |        |  | 1 Place de parking                   | Voie publique                  |                                  | 446 €              |   |                                    |                                       |                    |  |
| 000          | DAF    | COVE   |                                      |                                |                                  |                    |   |                                    | 10 800 €                              |                    |  |
| 000          | DIVERS | LION'S CLUB  | Bourse du travail                    | salle de réunion               | 87,00                            | 32 €               |   | 122 €                              | 491 €                                 |                    |  |
|              |        |  | Château de la Roseraie               | salles 1 et 2                  | 85,00                            | 153 €              |   |                                    |                                       |                    |  |
|              |        |  | Maison du Citoyen                    | salle 207                      | 47,10                            | 184 €              |   |                                    |                                       |                    |  |
| 61           | DAC    | MAISON DES JEUNES ET DE LA CULTURE LEG ESSEYRIC                        |                                      |                                |                                  |                    |   |                                    | 229 €                                 |                    |  |
| 69           | TOUR   | ŒUVRES SAINT SIFFREIN LEG ESSEYRIC                                     |                                      |                                |                                  |                    |   |                                    | 610 €                                 |                    |  |
| 131          | DAC    | CHŒUR ELZEAR GENET LEG ESSEYRIC  |                                      |                                |                                  |                    |   | - €                                | 1 220 €                               |                    |  |
| 160          | SJ     | SCOUT DE FRANCE LEG ESSEYRIC   |                                      |                                |                                  |                    |   |                                    | 609 €                                 |                    |  |
| <b>TOTAL</b> |        |  |                                      |                                |                                  | <b>1 463 114 €</b> | <b>33 972 €</b>   | <b>366 408 €</b>                   | <b>1 863 494 €</b>                    | <b>2 458 149 €</b> |  |
|              |        |  |                                      |                                |                                  |                    |   |                                    | <b>TOTAL DES CONCOURS</b>             | <b>4 321 643 €</b> |  |



**BILAN DES ACQUISITIONS ET DES CESSIONS DE LA COMMUNE DE CARPENTRAS**

Année 2023

| ACQUISITIONS  |   |   |   |          |  |                                   |             |                         |                           |
|---|---|---|---|----------|--|-----------------------------------|-------------|-------------------------|---------------------------|
| Nature de l'opération   | Nature du bien                                | Localisation Adresse  | Références cadastrales  | Surface  | Identité de l'Acquéreur                        | Délibération en Conseil Municipal | Prix        | Date de l'acte de vente | Condition de la Cession   |
| Elargissement de la chaussée  | Parcelle non bâtie                            | Chemin de l'Aqueduc   | CV n°767  | 71 m²    | Monsieur BLANC                                 | 01/06/2021                        | 2 906,03 €  | 22/02/2023              | Amiable                   |
| Aménagement d'un espace public  | Parcelles non bâties                          | Chemin de Lira  | CS n°185-187-190  | 3203 m²  | Monsieur BRUNEL                                | 01/03/2022                        | 6 406,00 €  | 02/03/2023              | Amiable                   |
| Réserve foncière  | Parcelles en nature de Landes, Bois et Terres | Parpaillon<br>Mourre de Cabanis<br>La Masque<br>Fauconette<br>Capeou Tailla<br>La Quinitine<br>Rte de Mazan | AW n° 24<br>AX n° 77<br>AX n° 158<br>AY n° 163<br>AZ n° 31<br>BO n° 495-496-497<br>BX n° 91 | 10372 m² | Incorporation de Biens Vacants et sans Maîtres | 14/09/2017                        | 0,00 €      | 20/04/2023              | Procédure d'incorporation |
| Réserve foncière<br>Stratégie de revitalisation commerciale en centre ville               | Local Commercial                              | 142 rue du Vieil Hôpital  | CE n°440<br>(Lot 2)   | 17,86 m² | Monsieur CHARVET                               | 10/02/2023                        | 15 000,00 € | 15/05/2023              | PREEMPTION                |
| Réserve foncière<br>Programme de redynamisation et réaménagement de la rue Porte de Mazan | Local Commercial                              | 37 place de Verdun  | CE n°810<br>(Lot 2)   | 58,72 m² | COFINIMUR I                                    | 17/01/2023                        | 34 880,00 € | 03/07/2023              | PREEMPTION                |
| Réserve foncière<br>Programme de redynamisation et réaménagement de la rue Porte de Mazan | Local Commercial                              | 67 rue Porte de Mazan   | CE n°847-848<br>(Lot 3)   | 27,56 m² | SCI Les Pommiers                               | 23/02/2023                        | 28 525,00 € | 06/06/2023              | PREEMPTION                |

**BILAN DES ACQUISITIONS ET DES CESSIONS DE LA COMMUNE DE CARPENTRAS**

Année 2023

| CESSIONS  |                    |                           |  |   |                               |                                   |              |                          |                            |
|---|--------------------|---------------------------|--|---|-------------------------------|-----------------------------------|--------------|--------------------------|----------------------------|
| Nature de l'opération   | Nature du bien     | Localisation Adresse      | Références cadastrales                               | Surface au sol  | Identité du Vendeur           | Délibération en Conseil Municipal | Prix         | Date de l'acte de vente  | Condition de l'Acquisition |
| Cession d'emprise foncière à usage d'espaces verts  | Parcelle non bâtie | Lotissement "Les Pins"    | BY n°1182  | 37 m <sup>2</sup>   | Monsieur et Madame MARTOS     | 06/12/2022                        | 1 295,00 €   | 08/03/2023               | Amiable                    |
| Cession ancien wc en fond de cour   | Parcelle Batie     | Rue Beaurepaire           | CE n°1593  | 12 m <sup>2</sup>   | Monsieur MILLEREUX            | 27/09/2022                        | 400,00 €     | 28/03/2023               | Amiable                    |
| Opération d'Habitat (revente d'un bien bâti suite résiliation de la concession CITADIS)     | Immeuble           | 26 rue des Freres Laurens | CE n°79  | 91 m <sup>2</sup>   | Monsieur et Madame DROITCOURT | 24/05/2022                        | 85 000,00 €  | 23/05/2023               | Amiable                    |
| Cession d'emprise du Domaine Public Travaux de réaménagement de l'ancienne route de Monteux | voirie             | Ancienne route de Monteux | Portion Domaine Public                               | 95 m <sup>2</sup>   | DEPARTEMENT de VAUCLUSE       | 05/04/2022                        | 1,00 €       | 12/06/2023 et 01/08/2023 | Amiable                    |
| Opération d'habitat et de commerce  | Immeuble           | 58 passage Boyer          | CE n°674   | 76 m <sup>2</sup>   | Madame ARAB-TIGRINE           | 11/04/2023                        | 185 000,00 € | 31/07/2023               | Amiable                    |
| Opération d'habitat   | Appartement        | Imp Cité Verte            | CH n°6 (Lot 24)                                      | 48,79 m <sup>2</sup>  | Monsieur AZGHAR               | 11/04/2023                        | 22 309,99 €  | 30/08/2023               | Amiable                    |
| Opération d'habitat   | Immeubles          | 12 rue Gentille           | CE n°1778<br>CE n°1779 (lots 1,3 et 4)               | 37 m <sup>2</sup>   | Monsieur NICOLE               | 11/04/2023                        | 105 000,00 € | 12/09/2023               | Amiable                    |
| Opération d'habitat   | Immeubles          | 45 rue Porte de Monteux   | CE n°284<br>CE n°285 (lot 2)<br>CE n°2011 (lots 2-3) | 185 m <sup>2</sup><br>78 m <sup>2</sup><br>12,72 m <sup>2</sup> | Monsieur DRIES                | 06/12/2022                        | 150 000,00 € | 27/09/2023               | Amiable                    |
| Opération d'habitat   | Appartement        | Imp Cité Verte            | CH n°6 (Lot 71)                                      | 46,25 m <sup>2</sup>  | Société CARPINVEST            | 07/03/2023                        | 38 000,00 €  | 05/10/2023               | Amiable                    |



Type subvention : FONCT : subvention fonctionnement ; EX : subvention exceptionnelle ; INV : subvention d'équipement

| N°<br>SUB | TYPE<br>SUB | SERVICE<br>REFERENT | NOM<br>ASSOCIATION  | 2023      | ATTRIBUTIONS EN 2024 |                  |           | Conseillers municipaux<br>membres de conseils<br>d'administration | Conseillers municipaux<br>présents ne prenant<br>pas part au vote                       | Votes<br>Pour | Votes<br>Contre | Votes Abstentions |
|-----------|-------------|---------------------|---|-----------|----------------------|------------------|-----------|---|---|---------------|-----------------|-------------------|
|           |             |                     |   | VOTES     | CM 12/12/2023        | CM<br>09/04/2024 | TOTAL     |   |   |               |                 |                   |
| SUB 008   | FONCT       | DAC                 | MAISON DES JEUNES ET DE LA CULTURE DE<br>CARPENTRAS                 | 124 160 € | 35 000 €             | 89 160 €         | 124 160 € | Victorine Surtel,<br>Claude Melquior                              | Claude Melquior<br>Jaouad Ziati au<br>titre de la<br>procuracion de<br>Victorine Surtel |               |                 |                   |
| SUB 018   | FONCT       | DAC                 | COMITE DES FETES DE SERRES - CARPENTRAS                             | 12 500 €  |                      | 12 500 €         | 12 500 €  |   |   |               |                 |                   |
| SUB 061   | FONCT       | DAC                 | MAISON DES JEUNES ET DE LA CULTURE DE<br>CARPENTRAS (LEGS EYSSERIC) | 229 €     |                      | 229 €            | 229 €     |   |   |               |                 |                   |
| SUB 063   | FONCT       | DAC                 | AMICALE PHILATELIQUE  | 200 €     |                      | - €              | - €       |   |   |               |                 |                   |
| SUB 064   | FONCT       | DAC                 | ASSOCIATION DU CINE CLUB DE CARPENTRAS                              | 1 500 €   |                      | 1 500 €          | 1 500 €   |   |   |               |                 |                   |
| SUB 067   | FONCT       | DAC                 | CHOEUR ELZEAR GENET   | 6 500 €   |                      | 6 500 €          | 6 500 €   |   |   |               |                 |                   |
| SUB 106   | FONCT       | DAC                 | ACCUEIL DES VILLES FRANCAISES                                       | 800 €     |                      | 800 €            | 800 €     |   |   |               |                 |                   |
| SUB 127   | FONCT       | DAC                 | BROUILLON DE CULTURE  | 150 €     |                      | 150 €            | 150 €     |   |   |               |                 |                   |
| SUB 131   | FONCT       | DAC                 | ASSOCIATION ORGANISATRICE DES VEPRES (LEGS<br>EYSSERIC)             | 1 220 €   |                      | 1 220 €          | 1 220 €   |   |   |               |                 |                   |
| SUB 295   | FONCT       | DAC                 | CLUB PYRAMIDE BERLINGOT   | 200 €     |                      | 250 €            | 250 €     |   |   |               |                 |                   |
| SUB 316   | FONCT       | DAC                 | ART ET VIE DE LA RUE  | 50 000 €  | 25 000 €             | 25 000 €         | 50 000 €  |   |   |               |                 |                   |
| SUB 325   | FONCT       | DAC                 | LE JARDIN D'ALICE   |           |                      | 500 €            | 500 €     |   |   |               |                 |                   |
| SUB 352   | FONCT       | DAC                 | LES BERLINGER'S (LES AMIS DE L'ENSEMBLE VOCAL<br>DE CARPENTRAS)     | 500 €     |                      | 500 €            | 500 €     |   |   |               |                 |                   |
| SUB 369   | FONCT       | DAC                 | LA PASSERELLE   | 250 €     |                      | 250 €            | 250 €     |   |   |               |                 |                   |
| SUB 384   | FONCT       | DAC                 | AUZON LE BLUES  | 3 000 €   |                      | 1 500 €          | 1 500 €   | Pierre Le Goff  | Pierre Le Goff  |               |                 |                   |
| SUB 427   | FONCT       | DAC                 | ENSEMBLE VOCAL COMTADIN MONIQUE SARRADE                             | 250 €     |                      | 500 €            | 500 €     |   |   |               |                 |                   |
| SUB 429   | FONCT       | DAC                 | SCRABBLE CLUB CARPENTRASSIEN  | 250 €     |                      | 500 €            | 500 €     |   |   |               |                 |                   |



Type subvention : FONCT : subvention fonctionnement ; EX : subvention exceptionnelle ; INV : subvention d'équipement

| N°<br>SUB | TYPE<br>SUB | SERVICE<br>REFERENT | NOM<br>ASSOCIATION               | 2023      | ATTRIBUTIONS EN 2024 |                  |           | Conseillers municipaux<br>membres de conseils<br>d'administration   | Conseillers municipaux<br>présents ne prenant<br>pas part au vote   | Votes<br>Pour | Votes<br>Contre | Votes Abstentions |
|-----------|-------------|---------------------|----------------------------------|-----------|----------------------|------------------|-----------|---|---|---------------|-----------------|-------------------|
|           |             |                     |                                  | VOTES     | CM 12/12/2023        | CM<br>09/04/2024 | TOTAL     |   |   |               |                 |                   |
| SUB 456   | FONCT       | DAC                 | LAISSEZ PASSER                   | 5 000 €   |                      | 5 000 €          | 5 000 €   |   |   |               |                 |                   |
| SUB 476   | FONCT       | DAC                 | RADIO TERRITOIRE VENTOUX FM      | 1 100 €   |                      | 1 100 €          | 1 100 €   |   |   |               |                 |                   |
| SUB 476   | EX          | DAC                 | RADIO TERRITOIRE VENTOUX FM      | 300 €     |                      | 600 €            | 600 €     |   |   |               |                 |                   |
| SUB 483   | FONCT       | DAC                 | ASSOCIATION DES DEUX MAINS       | 60 000 €  |                      | 60 000 €         | 60 000 €  |   |   |               |                 |                   |
| SUB 483   | EX          | DAC                 | ASSOCIATION DES DEUX MAINS       | 75 000 €  |                      |                  | - €       |   |   |               |                 |                   |
| SUB 486   | FONCT       | DAC                 | SUNSHINE DANCE                   | 250 €     |                      | 500 €            | 500 €     |   |   |               |                 |                   |
| SUB 492   | FONCT       | DAC                 | LES VOYAGES DE GULLIVER          | 2 000 €   |                      | 2 000 €          | 2 000 €   |   |   |               |                 |                   |
| SUB 338   | FONCT       | DAC                 | FRESSON                          | 1 000 €   |                      | - €              | - €       |   |   |               |                 |                   |
| SUB 496   | EX          | DAC                 | MA VILLE FAIT SON CINEMA         |           |                      | 79 000 €         | 79 000 €  |   |   |               |                 |                   |
| SUB 508   | FONCT       | DAC                 | LES PAPILLONS                    | 45 600 €  | 22 800 €             | 22 800 €         | 45 600 €  |   |   |               |                 |                   |
| SUB 505   | FONCT       | DAC                 | GEEK EVOLUTION                   | 500 €     |                      | 500 €            | 500 €     |   |   |               |                 |                   |
| SUB 512   | FONCT       | DAC                 | VENT D'ASIE                      | 500 €     |                      | 4 000 €          | 4 000 €   |   |   |               |                 |                   |
| SUB 512   | EX          | DAC                 | VENT D'ASIE                      | 3 500 €   |                      | 4 000 €          | 4 000 €   |   |   |               |                 |                   |
| SUB 000   | EX          | DAC                 | CARAMANTRAN                      |           |                      | 26 000 €         | 26 000 €  |   |   |               |                 |                   |
| SUB 000   | FONCT       | DAC                 | SCHOLA SAINT SIFFREIN            |           |                      | - €              | - €       |   |   |               |                 |                   |
| SUB 009   | FONCT       | DAF                 | CENTRE COMMUNAL D'ACTION SOCIALE | 705 000 € | 352 500 €            | 352 500 €        | 705 000 € | Serge Andrieu<br>Laurence Bosserai<br>Caroline Balas<br>Véronique<br>Mencarelli<br>Bertrand de la<br>Chesnais | Serge Andrieu<br>Laurence Bosserai<br>Caroline Balas<br>Véronique<br>Mencarelli<br>Bertrand de la<br>Chesnais |               |                 |                   |



Type subvention : FONCT : subvention fonctionnement ; EX : subvention exceptionnelle ; INV : subvention d'équipement

| N°<br>SUB | TYPE<br>SUB | SERVICE<br>REFERENT | NOM<br>ASSOCIATION  | 2023     | ATTRIBUTIONS EN 2024 |                  |          | Conseillers municipaux<br>membres de conseils<br>d'administration | Conseillers municipaux<br>présents ne prenant<br>pas part au vote | Votes<br>Pour | Votes<br>Contre | Votes Abstentions |
|-----------|-------------|---------------------|---|----------|----------------------|------------------|----------|---|---|---------------|-----------------|-------------------|
|           |             |                     |   | VOTES    | CM 12/12/2023        | CM<br>09/04/2024 | TOTAL    |   |   |               |                 |                   |
| SUB 009   | EX          | DAF                 | CENTRE COMMUNAL D'ACTION SOCIALE  | 90 000 € |                      | 90 000 €         | 90 000 € |   |   |               |                 |                   |
| SUB 083   | FONCT       | DAS                 | SECOURS CATHOLIQUE - EQUIPE DE CARPENTRAS                                   | 1 000 €  |                      | 1 000 €          | 1 000 €  |   |   |               |                 |                   |
| SUB 088   | FONCT       | DAS                 | MOUVEMENT VIE LIBRE - SECTION DE<br>CARPENTRAS                              | 700 €    |                      | 700 €            | 700 €    |   |   |               |                 |                   |
| SUB 090   | FONCT       | DAS                 | AMIS ET PARENTS D'ENFANTS INADAPTES DE<br>CARPENTRAS                        | 1 000 €  |                      | - €              | - €      |   |   |               |                 |                   |
| SUB 092   | FONCT       | DAS                 | AMICALE DE CARPENTRAS POUR LE DON DE SANG<br>BENEVOLE                       | 1 000 €  |                      | 1 000 €          | 1 000 €  |   |   |               |                 |                   |
| SUB 094   | FONCT       | DAS                 | CLUB AMITIE (FOYER POUS DU PLAN)  |          |                      | 1 000 €          | 1 000 €  |   |   |               |                 |                   |
| SUB 099   | FONCT       | DAS                 | MOUVEMENT FRANCAIS POUR LE PLANNING<br>FAMILIAL                             | 3 000 €  |                      | 3 000 €          | 3 000 €  |   |   |               |                 |                   |
| SUB 179   | FONCT       | DAS                 | SOS AMITIE  | 500 €    |                      | 500 €            | 500 €    |   |   |               |                 |                   |
| SUB 254   | FONCT       | DAS                 | FEDERATION NATIONALE DES ACCIDENTES DU<br>TRAVAIL ET DE LA VIE ET HANDICPES | 1 500 €  |                      | - €              | - €      |   |   |               |                 |                   |
| SUB 277   | FONCT       | DAS                 | AMADO - SECOURS AUX FUTURES MERES   | 5 000 €  |                      | 5 000 €          | 5 000 €  |   |   |               |                 |                   |
| SUB 285   | FONCT       | DAS                 | POINT ACCUEIL ET ECOUTE JEUNES - LE PASSAGE                                 | 3 500 €  |                      | 3 500 €          | 3 500 €  |   |   |               |                 |                   |
| SUB 293   | FONCT       | DAS                 | RESTAURANTS DU CŒUR DE VAUCLUSE   | 13 000 € |                      | 13 000 €         | 13 000 € |   |   |               |                 |                   |
| SUB 332   | FONCT       | DAS                 | SOLIGONE AIVS   | 3 500 €  |                      | 3 500 €          | 3 500 €  |   |   |               |                 |                   |
| SUB 334   | FONCT       | DAS                 | L'ETAPE   | 1 000 €  |                      | 1 000 €          | 1 000 €  |   |   |               |                 |                   |
| SUB 336   | FONCT       | DAS                 | ANATOTH   | 2 000 €  |                      | - €              | - €      |   |   |               |                 |                   |
| SUB 343   | FONCT       | DAS                 | COLLECTIF ARIANE  | 2 000 €  |                      | - €              | - €      |   |   |               |                 |                   |
| SUB 344   | FONCT       | DAS                 | ASSOCIATION DES DONNEURS DE VOIX  | 500 €    |                      | 500 €            | 500 €    |   |   |               |                 |                   |
| SUB 403   | FONCT       | DAS                 | TERRE DES ENFANTS VAUCLUSE  | 500 €    |                      | 500 €            | 500 €    |   |   |               |                 |                   |
| SUB 407   | FONCT       | DAS                 | UNION DEPARTEMENTALE DES SAPEURS<br>POMPIERS DE VAUCLUSE                    |          |                      | 300 €            | 300 €    |   |   |               |                 |                   |
| SUB 457   | FONCT       | DAS                 | CONSEIL DEPARTEMENTAL D'ACCES AU DROIT DE<br>VAUCLUSE                       | 3 700 €  |                      | 3 700 €          | 3 700 €  |   |   |               |                 |                   |



Type subvention : FONCT : subvention fonctionnement ; EX : subvention exceptionnelle ; INV : subvention d'équipement

| N°<br>SUB | TYPE<br>SUB | SERVICE<br>REFERENT | NOM<br>ASSOCIATION  | 2023     | ATTRIBUTIONS EN 2024 |                  |          | Conseillers municipaux<br>membres de conseils<br>d'administration | Conseillers municipaux<br>présents ne prenant<br>pas part au vote | Votes<br>Pour | Votes<br>Contre | Votes Abstentions |
|-----------|-------------|---------------------|---|----------|----------------------|------------------|----------|---|---|---------------|-----------------|-------------------|
|           |             |                     |   | VOTES    | CM 12/12/2023        | CM<br>09/04/2024 | TOTAL    |   |   |               |                 |                   |
| SUB 487   | FONCT       | DAS                 | COHESION COMPAGNIE CARPENTRAS   | 150 €    |                      | - €              | - €      |   |   |               |                 |                   |
| SUB 416   | FONCT       | DAS                 | CIDFF   | 500 €    |                      | 500 €            | 500 €    |   |   |               |                 |                   |
| SUB 416   | EX          | DAS                 | CIDFF   |          |                      | 500 €            | 500 €    |   |   |               |                 |                   |
| REC 006   | FONCT       | DAS                 | ATELIER SANTE VILLE - COVE  | 10 800 € |                      | 10 800 €         | 10 800 € |   |   |               |                 |                   |
| SUB 484   | EX          | DAS                 | COMPAGNONS BÂTISSEURS PROVENCE  | 2 000 €  |                      | 2 000 €          | 2 000 €  |   |   |               |                 |                   |
| SUB 493   | FONCT       | DAS                 | AMAV  |          |                      | 6 000 €          | 6 000 €  |   |   |               |                 |                   |
| SUB 499   | FONCT       | DAS                 | 30 MILLIONS D'AMIS  | 5 250 €  |                      | 5 250 €          | 5 250 €  |   |   |               |                 |                   |
| SUB 503   | FONCT       | DAS                 | COLLECTIF DES REFUGIES  | 500 €    |                      | 500 €            | 500 €    |   |   |               |                 |                   |
| SUB 506   | FONCT       | DAS                 | CENT POUR 1   | 500 €    |                      | 500 €            | 500 €    |   |   |               |                 |                   |
| SUB 504   | FONCT       | DAS                 | LES CADDIES DE L'ESPOIR   | 500 €    |                      | 500 €            | 500 €    |   |   |               |                 |                   |
| SUB 504   | EX          | DAS                 | LES CADDIES DE L'ESPOIR   | 500 €    |                      | - €              | - €      |   |   |               |                 |                   |
| SUB 000   | EX          | DAS                 | AMICALE DES SOUS MARINIERS DES BOUCHES DU RHONE                               | 500 €    |                      | - €              | - €      |   |   |               |                 |                   |
| SUB 000   | FONCT       | DAS                 | MRAP  |          |                      | - €              | - €      |   |   |               |                 |                   |
| SUB 000   | FONCT       | DAS                 | BANQUE ALIMENTAIRE  |          |                      | 1 000 €          | 1 000 €  |   |   |               |                 |                   |
| SUB 000   | FONCT       | DAS                 | REGAIN  |          |                      | 300 €            | 300 €    |   |   |               |                 |                   |
| SUB 000   | FONCT       | DAS                 | LES AMIS DU POLE GERIATRIQUE  |          |                      | - €              | - €      |   |   |               |                 |                   |
| SUB 076   | FONCT       | DAS-PAT             | ASSOCIATION DES COMBATTANTS VOLONTAIRES DE LA RESISTANCE                      | 450 €    |                      | 450 €            | 450 €    |   |   |               |                 |                   |
| SUB 077   | FONCT       | DAS-PAT             | FEDERATION NATIONALE DES ANCIENS COMBATTANTS ALGERIE MAROC TUNISIE            | 800 €    |                      |                  | - €      |   |   |               |                 |                   |
| SUB 077   | EX          | DAS-PAT             | FEDERATION NATIONALE DES ANCIENS COMBATTANTS ALGERIE MAROC TUNISIE            |          |                      | 1 400 €          | 1 400 €  |   |   |               |                 |                   |
| SUB 078   | FONCT       | DAS-PAT             | ASSOCIATION DEPARTEMENTALE DES COMBATTANTS, PG, CATM, TOE, VEUVES DE VAUCLUSE | - €      |                      | 1 000 €          | 1 000 €  |   |   |               |                 |                   |



Type subvention : FONCT : subvention fonctionnement ; EX : subvention exceptionnelle ; INV : subvention d'équipement

| N°<br>SUB | TYPE<br>SUB | SERVICE<br>REFERENT | NOM<br>ASSOCIATION   | 2023      | ATTRIBUTIONS EN 2024 |                  |           | Conseillers municipaux<br>membres de conseils<br>d'administration | Conseillers municipaux<br>présents ne prenant<br>pas part au vote | Votes<br>Pour | Votes<br>Contre | Votes Abstentions  |
|-----------|-------------|---------------------|--|-----------|----------------------|------------------|-----------|---|---|---------------|-----------------|--|
|           |             |                     |  | VOTES     | CM 12/12/2023        | CM<br>09/04/2024 | TOTAL     |   |   |               |                 |  |
| SUB 115   | FONCT       | DAS-PAT             | SOCIETE D'ENTRAIDE DE LA MEDAILLE MILITAIRE                          | 300 €     |                      | 300 €            | 300 €     |   |   |               |                 |  |
| SUB 115   | EX          | DAS-PAT             | SOCIETE D'ENTRAIDE DE LA MEDAILLE MILITAIRE                          | 500 €     |                      | - €              | - €       |   |   |               |                 |  |
| SUB 495   | FONCT       | DAS-PAT             | UNION NATIONALE DES COMBATTANTS -<br>groupement de Vaucluse et Drôme | 300 €     |                      | 300 €            | 300 €     |   |   |               |                 |  |
| SUB 096   | FONCT       | DAS - GUSP          | ESPACE CULTUREL ET SOCIAL VILLEMARIE                                 | 83 370 €  | 41 685 €             | 41 715 €         | 83 400 €  |   |   |               |                 | Pierre Bourdelles<br>Christiane Morin-<br>Favrot<br>Bertrand de la<br>Chesnais<br>Catherine Rimbert<br>Dominique Julien-<br>Benoiton<br>Jean-Marc Issartier<br>Anne-Sophie Marra |
| SUB 267   | FONCT       | DAS - GUSP          | LOU TRICADOU   | 317 463 € | 158 000 €            | 159 500 €        | 317 500 € |   |   |               |                 | Pierre Bourdelles<br>Christiane Morin-<br>Favrot<br>Bertrand de la<br>Chesnais<br>Catherine Rimbert<br>Dominique Julien-<br>Benoiton<br>Jean-Marc Issartier<br>Anne-Sophie Marra |
| SUB 017   | FONCT       | DRH                 | AMICALE DU PERSONNEL COMMUNAL DE LA VILLE<br>DE CARPENTRAS           | 2 000 €   |                      | 2 000 €          | 2 000 €   |   |   |               |                 |  |
| SUB 232   | FONCT       | DRH                 | COMITE DES ŒUVRES SOCIALES DE LA VILLE DE<br>CARPENTRAS              | 28 000 €  |                      | 24 150 €         | 24 150 €  |   |   |               |                 |  |
| SUB 107   | FONCT       | ECO                 | AMICALE DES CHASSEURS CARPENTRASSIENS                                | 2 000 €   |                      | 2 000 €          | 2 000 €   |   |   |               |                 |  |



Type subvention : FONCT : subvention fonctionnement ; EX : subvention exceptionnelle ; INV : subvention d'équipement

| N°<br>SUB | TYPE<br>SUB | SERVICE<br>REFERENT | NOM<br>ASSOCIATION   | 2023      | ATTRIBUTIONS EN 2024 |                  |           | Conseillers municipaux<br>membres de conseils<br>d'administration | Conseillers municipaux<br>présents ne prenant<br>pas part au vote | Votes<br>Pour | Votes<br>Contre | Votes Abstentions |
|-----------|-------------|---------------------|--|-----------|----------------------|------------------|-----------|---|---|---------------|-----------------|-------------------|
|           |             |                     |  | VOTES     | CM 12/12/2023        | CM<br>09/04/2024 | TOTAL     |   |   |               |                 |                   |
| SUB 326   | FONCT       | ECO                 | CONFRIERIE DE LA FRAISE DE CARPENTRAS ET DU COMTAT VENAISSIN | 2 000 €   |                      | 2 000 €          | 2 000 €   |   |   |               |                 |                   |
| SUB 498   | FONCT       | ECO                 | CARPENTRAS NOTRE VILLE                                       | 5 000 €   |                      | 5 000 €          | 5 000 €   | Céline Alliès-Corteggiani   | Céline Alliès-Corteggiani   |               |                 |                   |
| SUB 498   | EX          | ECO                 | CARPENTRAS NOTRE VILLE                                       | 5 000 €   |                      | 5 000 €          | 5 000 €   | Céline Alliès-Corteggiani   | Céline Alliès-Corteggiani   |               |                 |                   |
| SUB 000   | FONCT       | ECO                 | CAIRE 84   |           |                      | - €              | - €       |   |   |               |                 |                   |
| SUB 000   | FONCT       | ECO                 | ANTEA 84   |           |                      | - €              | - €       |   |   |               |                 |                   |
| SUB 003   | FONCT       | DVE                 | ASSOCIATION DES ECOLES ELEMENTAIRES PUBLIQUES DE CARPENTRAS  | 55 000 €  |                      | 55 000 €         | 55 000 €  |   |   |               |                 |                   |
| SUB 021   | FONCT       | DVE                 | ASSOCIATIONS DES ECOLES MATERNELLES PUBLIQUES DE CARPENTRAS  | 5 500 €   |                      | 5 500 €          | 5 500 €   |   |   |               |                 |                   |
| SUB 021   | EX          | DVE                 | ASSOCIATIONS DES ECOLES MATERNELLES PUBLIQUES DE CARPENTRAS  |           |                      | 5 500 €          | 5 500 €   |   |   |               |                 |                   |
| SUB 026   | FONCT       | DVE                 | ASSOCIATION PREVENTION ROUTIERE                              | 300 €     |                      | 300 €            | 300 €     |   |   |               |                 |                   |
| SUB 243   | FONCT       | DVE                 | ASSOCIATION DES MANGE- LIVRES                                | 1 200 €   |                      | 1 200 €          | 1 200 €   |   |   |               |                 |                   |
| SUB 274   | FONCT       | DVE                 | COUP DE POUCE  | 400 €     |                      | 400 €            | 400 €     |   |   |               |                 |                   |
| SUB 428   | FONCT       | DVE                 | UNION DEPARTEMENTALE DES DDEN                                | 500 €     |                      | 500 €            | 500 €     |   |   |               |                 |                   |
| SUB 020   | FONCT       | SJ                  | LA DENOVES - CLSH  | 57 000 €  |                      | 50 000 €         | 50 000 €  | Yvette Guiou  | Yvette Guiou  |               |                 |                   |
| SUB 160   | FONCT       | SJ                  | SCOUTS DE FRANCE (LEGS EYSSERIC)                             | 609 €     |                      | 609 €            | 609 €     |   |   |               |                 |                   |
| SUB 268   | FONCT       | SJ                  | LA ROSERAIE - CLSH   | 149 763 € | 74 880 €             | 74 883 €         | 149 763 € | Yvette Guiou  | Yvette Guiou  |               |                 |                   |
| SUB 268   | EX          | SJ                  | LA ROSERAIE - CLSH   | 15 100 €  |                      | 17 875 €         | 17 875 €  |   |   |               |                 |                   |
| SUB 268   | FONCT       | SJ                  | LA ROSERAIE - LUDOTHEQUE                                     | 62 000 €  | 31 000 €             | 31 000 €         | 62 000 €  |   |   |               |                 |                   |
| SUB 303   | FONCT       | SJ                  | LES FRANCAS  | 6 000 €   |                      | 6 000 €          | 6 000 €   |   |   |               |                 |                   |
| SUB 303   | EX          | SJ                  | LES FRANCAS  | 30 495 €  |                      | - €              | - €       |   |   |               |                 |                   |
| SUB 355   | FONCT       | SJ                  | SCOUTS ET GUIDES DE FRANCE - GROUPE SAINTE CROIX DU VENTOUX  | 2 000 €   |                      | 2 000 €          | 2 000 €   |   |   |               |                 |                   |





Type subvention : FONCT : subvention fonctionnement ; EX : subvention exceptionnelle ; INV : subvention d'équipement

| N°<br>SUB | TYPE<br>SUB | SERVICE<br>REFERENT | NOM<br>ASSOCIATION   | 2023     | ATTRIBUTIONS EN 2024 |                  |          | Conseillers municipaux<br>membres de conseils<br>d'administration | Conseillers municipaux<br>présents ne prenant<br>pas part au vote | Votes<br>Pour | Votes<br>Contre | Votes Abstentions |
|-----------|-------------|---------------------|--|----------|----------------------|------------------|----------|---|---|---------------|-----------------|-------------------|
|           |             |                     |  | VOTES    | CM 12/12/2023        | CM<br>09/04/2024 | TOTAL    |   |   |               |                 |                   |
| SUB 005   | FONCT       | SSPO                | FOOTBALL CLUB CARPENTRAS   | 79 500 € | 35 000 €             | 44 500 €         | 79 500 € |   |   |               |                 |                   |
| SUB 013   | FONCT       | SSPO                | TENNIS CLUB DE CARPENTRAS  | 40 000 € | 15 000 €             | 25 000 €         | 40 000 € |   |   |               |                 |                   |
| SUB 013   | EX          | SSPO                | TENNIS CLUB DE CARPENTRAS  | 8 000 €  |                      | 8 000 €          | 8 000 €  |   |   |               |                 |                   |
| SUB 028   | FONCT       | SSPO                | CLUB DES NAGEURS DE CARPENTRAS   | 9 500 €  | 4 500 €              | 5 000 €          | 9 500 €  |   |   |               |                 |                   |
| SUB 028   | EX          | SSPO                | CLUB DES NAGEURS DE CARPENTRAS   | 1 200 €  |                      | 1 200 €          | 1 200 €  |   |   |               |                 |                   |
| SUB 029   | FONCT       | SSPO                | SKI CLUB DE CARPENTRAS   | 750 €    |                      | 750 €            | 750 €    |   |   |               |                 |                   |
| SUB 032   | FONCT       | SSPO                | ATHLETIC BASKET COMTADIN CARPENTRAS                                      | 20 000 € | 8 000 €              | 12 000 €         | 20 000 € |   |   |               |                 |                   |
| SUB 033   | FONCT       | SSPO                | HANDBALL CLUB CARPENTRAS   | 20 000 € |                      | 20 000 €         | 20 000 € |   |   |               |                 |                   |
| SUB 035   | FONCT       | SSPO                | ASSOCIATION SPORTIVE LYCEE POLYVALENT HUGO                               | 500 €    |                      | - €              | - €      |   |   |               |                 |                   |
| SUB 036   | FONCT       | SSPO                | ASSOCIATION SPORTIVE COLLEGE RASPAIL                                     | 500 €    |                      | 500 €            | 500 €    |   |   |               |                 |                   |
| SUB 037   | FONCT       | SSPO                | GROUPE SPELEOLOGIQUE DE CARPENTRAS                                       | 300 €    |                      | 300 €            | 300 €    |   |   |               |                 |                   |
| SUB 038   | FONCT       | SSPO                | CLUB SUBAQUATIQUE DU COMTAT VENAISSIN                                    | 800 €    |                      | 800 €            | 800 €    |   |   |               |                 |                   |
| SUB 041   | FONCT       | SSPO                | UNION ATHLETIQUE CARPENTRASSIENNE  | 11 000 € |                      | 11 000 €         | 11 000 € |   |   |               |                 |                   |
| SUB 043   | FONCT       | SSPO                | KARATE CLUB DU COMTAT VENAISSIN  | 700 €    |                      | 700 €            | 700 €    |   |   |               |                 |                   |
| SUB 045   | FONCT       | SSPO                | VOLLEY BALL CARPENTRAS   | 1 500 €  |                      | 1 500 €          | 1 500 €  |   |   |               |                 |                   |
| SUB 049   | FONCT       | SSPO                | CLUB ALPIN FRANCAIS SECTION VENTOUX                                      | 1 300 €  |                      | 1 300 €          | 1 300 €  |   |   |               |                 |                   |
| SUB 053   | FONCT       | SSPO                | ASSOCIATION SPORTIVE CORPORATIVE VILLE DE<br>CARPENTRAS SECTION FOOTBALL | 800 €    |                      | - €              | - €      |   |   |               |                 |                   |
| SUB 058   | FONCT       | SSPO                | LES ARCHERS DE SAINT-SIFFREIN  | 3 000 €  |                      | 3 000 €          | 3 000 €  |   |   |               |                 |                   |
| SUB 147   | FONCT       | SSPO                | BMX CARPENTRAS   | 3 900 €  |                      | 3 900 €          | 3 900 €  |   |   |               |                 |                   |
| SUB 154   | FONCT       | SSPO                | ASSOCIATION SPORTIVE COLLEGE FABRE                                       | 450 €    |                      | 450 €            | 450 €    |   |   |               |                 |                   |



Type subvention : FONCT : subvention fonctionnement ; EX : subvention exceptionnelle ; INV : subvention d'équipement

| N°<br>SUB | TYPE<br>SUB | SERVICE<br>REFERENT | NOM<br>ASSOCIATION                                    | 2023     | ATTRIBUTIONS EN 2024 |                  |          | Conseillers municipaux<br>membres de conseils<br>d'administration | Conseillers municipaux<br>présents ne prenant<br>pas part au vote | Votes<br>Pour | Votes<br>Contre | Votes Abstentions |
|-----------|-------------|---------------------|---|----------|----------------------|------------------|----------|---|---|---------------|-----------------|-------------------|
|           |             |                     |   | VOTES    | CM 12/12/2023        | CM<br>09/04/2024 | TOTAL    |   |   |               |                 |                   |
| SUB 155   | FONCT       | SSPO                | ASSOCIATION SPORTIVE COLLEGE DAUDET                   |          |                      | 500 €            | 500 €    |   |   |               |                 |                   |
| SUB 163   | EX          | SSPO                | OFFICE MUNICIPAL DES SPORTS DE CARPENTRAS             | 87 500 € | 43 000 €             | 44 500 €         | 87 500 € | Franck Dupas<br>Angelo<br>Maccagnan<br>Patrick Jaillard           | Franck Dupas<br>Angelo<br>Maccagnan<br>Patrick Jaillard           |               |                 |                   |
| SUB 163   | FONCT       | SSPO                | OFFICE MUNICIPAL DES SPORTS DE CARPENTRAS             |          |                      | 20 000 €         | 20 000 € | Franck Dupas<br>Angelo<br>Maccagnan<br>Patrick Jaillard           | Franck Dupas<br>Angelo<br>Maccagnan<br>Patrick Jaillard           |               |                 |                   |
| SUB 189   | FONCT       | SSPO                | MOTO CLUB CARPENTRAS COMTAT VENAISSIN                 | 10 400 € | 5 200 €              | 5 200 €          | 10 400 € |   |   |               |                 |                   |
| SUB 189   | EX          | SSPO                | MOTO CLUB CARPENTRAS COMTAT VENAISSIN                 |          |                      | 5 000 €          | 5 000 €  |   |   |               |                 |                   |
| SUB 223   | FONCT       | SSPO                | RACING CLUB CARPENTRAS XIII DU COMTAT                 | 79 500 € | 39 750 €             | 39 750 €         | 79 500 € |   |   |               |                 |                   |
| SUB 226   | FONCT       | SSPO                | CARPENTRAS JUDO                                       | 3 000 €  |                      | 5 000 €          | 5 000 €  |   |   |               |                 |                   |
| SUB 241   | FONCT       | SSPO                | CARPENTRAS GYMNASTIQUE                                | 12 000 € |                      | 12 000 €         | 12 000 € |   |   |               |                 |                   |
| SUB 251   | FONCT       | SSPO                | CONSERVATOIRE DU PATRIMOINE SPORTIF                   | 2 280 €  |                      | 2 280 €          | 2 280 €  |   |   |               |                 |                   |
| SUB 286   | FONCT       | SSPO                | BOXING CLUB DU COMTAT                                 |          |                      | - €              | - €      |   |   |               |                 |                   |
| SUB 296   | FONCT       | SSPO                | BADMINTON CLUB CARPENTRAS                             | 2 500 €  |                      | 2 500 €          | 2 500 €  |   |   |               |                 |                   |
| SUB 301   | FONCT       | SSPO                | RANDONNEURS DES SENTIERS COMTADINS                    | 200 €    |                      | 200 €            | 200 €    |   |   |               |                 |                   |
| SUB 308   | FONCT       | SSPO                | ASPTT CARPENTRAS - SECTION CYCLOTOURISME              | 1 700 €  |                      | 1 700 €          | 1 700 €  |   |   |               |                 |                   |
| SUB 309   | FONCT       | SSPO                | ASPTT CARPENTRAS - TENNIS                             | 2 400 €  |                      | 2 400 €          | 2 400 €  |   |   |               |                 |                   |
| SUB 310   | FONCT       | SSPO                | ASPTT CARPENTRAS-COVE - TENNIS DE TABLE               | 3 000 €  |                      | 3 000 €          | 3 000 €  |   |   |               |                 |                   |
| SUB 373   | FONCT       | SSPO                | JEUNESSE BOULISTE AVENIR DE LA GRIOTTE                | 23 000 € |                      | 23 000 €         | 23 000 € |   |   |               |                 |                   |
| SUB 374   | FONCT       | SSPO                | ASSOCIATION DES RANDONNEURS SERROIS -<br>CYCLO-MARCHE | 1 100 €  |                      | 1 100 €          | 1 100 €  |   |   |               |                 |                   |
| SUB 461   | FONCT       | SSPO                | VENTOUX TRIATHLON CLUB CARPENTRAS                     | 400 €    |                      | 400 €            | 400 €    |   |   |               |                 |                   |



Type subvention : FONCT : subvention fonctionnement ; EX : subvention exceptionnelle ; INV : subvention d'équipement

| N°<br>SUB | TYPE<br>SUB | SERVICE<br>REFERENT | NOM<br>ASSOCIATION   | 2023               | ATTRIBUTIONS EN 2024 |                  |                    | Conseillers municipaux<br>membres de conseils<br>d'administration | Conseillers municipaux<br>présents ne prenant<br>pas part au vote | Votes<br>Pour | Votes<br>Contre | Votes Abstentions |
|-----------|-------------|---------------------|--|--------------------|----------------------|------------------|--------------------|---|---|---------------|-----------------|-------------------|
|           |             |                     |  | VOTES              | CM 12/12/2023        | CM<br>09/04/2024 | TOTAL              |   |   |               |                 |                   |
| SUB 461   | FONCT       | SSPO                | VENTOUX TRIATHLON CLUB CARPENTRAS  | 3 000 €            |                      | 3 000 €          | 3 000 €            |   |   |               |                 |                   |
| SUB 475   | FONCT       | SSPO                | ASSOCIATION SATORI   | 500 €              |                      | 500 €            | 500 €              |   |   |               |                 |                   |
| SUB 000   | FONCT       | SSPO                | KAMINOS  |                    |                      | 200 €            | 200 €              |   |   |               |                 |                   |
| SUB 048   | FONCT       | SSPO                | BILLARD CLUB CARPENTRAS  | 500 €              |                      | 500 €            | 500 €              |   |   |               |                 |                   |
| SUB 000   | FONCT       | SSPO                | LEGENDE RALLYE PASSION 84  |                    |                      | - €              | - €                |   |   |               |                 |                   |
| SUB 000   | FONCT       | SSPO                | YANG SHENG TAO   |                    |                      | - €              | - €                |   |   |               |                 |                   |
| SUB 323   | EX          | SSPO                | SOCIETE HIPPIQUE   | 6 500 €            |                      | 6 500 €          | 6 500 €            | Patrick Jaillard  | Patrick Jaillard  |               |                 |                   |
| SUB 363   | FONCT       | SURB                | FONDATION DU PATRIMOINE – DELEGATION DE VAUCLUSE                         | 500 €              |                      | 500 €            | 500 €              |   |   |               |                 |                   |
| SUB 414   | FONCT       | SURB                | COMITE ECOLOGIQUE COMTAT VENTOUX   | 1 500 €            |                      | 1 500 €          | 1 500 €            |   |   |               |                 |                   |
| SUB 450   | FONCT       | SURB                | ASSOCIATION DES COMITES COMMUNAUX FEUX DE FORETS DE VAUCLUSE             | 500 €              |                      | 500 €            | 500 €              |   |   |               |                 |                   |
| SUB 000   | EX          | SURB                | TIERS LIEUX  |                    |                      | - €              | - €                |   |   |               |                 |                   |
| SUB 069   | FONCT       | TOUR                | OEUVRES SAINT-SIFFREIN (LEGS EYSSERIC)                                   | 610 €              |                      | 610 €            | 610 €              |   |   |               |                 |                   |
| SUB 070   | FONCT       | TOUR                | ASSOCIATION FRANCE ETATS UNIS - COMITE DE CARPENTRAS                     | 500 €              |                      | 500 €            | 500 €              |   |   |               |                 |                   |
| SUB 132   | EX          | TOUR                | LES AMIS DE LA CATHEDRALE SAINT-SIFFREIN                                 |                    |                      | 2 100 €          | 2 100 €            | Pierre Bourdelles   | Pierre Bourdelles   |               |                 |                   |
| SUB 187   | FONCT       | TOUR                | ASSOCIATION COMTADINE FRANCE ALLEMAGNE                                   | 500 €              |                      | 500 €            | 500 €              |   |   |               |                 |                   |
| SUB 264   | FONCT       | TOUR                | ASSOCIATION CULTURELLE FRANCO-BRITANNIQUE DU COMTAT VENAISSIN            | 500 €              |                      | 500 €            | 500 €              |   |   |               |                 |                   |
| SUB 291   | FONCT       | TOUR                | INSTITUT PATRIMOINE COMTADIN   |                    |                      | 750 €            | 750 €              |   |   |               |                 |                   |
| SUB 474   | FONCT       | TOUR                | ASSOCIATION DE VALORISATION DU PATRIMOINE CULTUREL JUIF CARPENTRASSIEN   | 7 000 €            |                      | 7 000 €          | 7 000 €            |   |   |               |                 |                   |
| SUB 474   | EX          | TOUR                | ASSOCIATION DE VALORISATION DU PATRIMOINE CULTUREL JUIF CARPENTRASSIEN   | 15 000 €           |                      | 15 000 €         | 15 000 €           |   |   |               |                 |                   |
| SUB 134   | FONCT       | TOUR                | COMITE DE JUMELAGE ET D'ECHANGE INTERNATIONAUX DE LA VILLE DE CARPENTRAS |                    |                      | 9 000 €          | 9 000 €            | Pierre Bourdelles   | Pierre Bourdelles   |               |                 |                   |
|           |             |                     |  | <b>2 558 899 €</b> |                      | <b>891 315 €</b> | <b>1 708 281 €</b> | <b>2 599 596 €</b>  |   |               |                 |                   |

# Conventions de mises à disposition de moyens avec les associations

## Référentiel des Orientations Municipales

### ➤ Orientations de la Ville en matière de culture

La Ville de Carpentras intègre depuis plusieurs années dans sa politique culturelle des enjeux qui dépassent le seul champ du secteur culturel et artistique, en intégrant d'autres politiques publiques comme la cohésion sociale, l'éducation, la citoyenneté et l'attractivité territoriale.

L'objectif global est de promouvoir à Carpentras « l'accès à la culture pour tous ».

Considérant que la culture participe largement à la qualité de vie des habitants, la finalité est de permettre à chacun et en particulier aux jeunes, d'accéder à la culture quelque soit sa situation et ses aspirations.

Cette transversalité qui s'appuie sur des valeurs citoyennes, éducatives et sociales se décline en plusieurs axes prioritaires :

#### Axe 1 : Une Ville Educative

- Faciliter l'instruction et l'acquisition des connaissances dans le domaine culturel et artistique,
- Chercher à développer et faciliter l'expression et la créativité des individus et notamment des jeunes en favorisant la mixité sociale et l'égalité des chances,
- Etablir un dialogue permanent avec les acteurs éducatifs locaux.

#### Axe 2 : Une Ville Solidaire

- Développer la démocratie culturelle et le droit à la différence par la prise en compte des pratiques culturelles du plus grand nombre,
- Favoriser l'accès à l'expression artistique pour tous, agir contre toute forme d'exclusion sociale et culturelle,
- Faciliter la circulation des œuvres et leur fréquentation par un large public,
- Favoriser les échanges intergénérationnels.

#### Axe 3 : Une Ville Citoyenne

- Faciliter la participation des habitants par un aménagement des modalités de fonctionnement des institutions à vocation culturelle afin de mieux prendre en compte les préoccupations du public ( politique tarifaire active, adaptation des périodes d'ouvertures et horaires....)
- Prendre appui et valoriser le tissu associatif, principal acteur du lien social et notamment du développement culturel et artistique,
- Valoriser l'identité et l'image culturelle, développer l'attractivité locale.

#### Axe 4 : Participation à la vie locale

- Journée des associations : la participation à la journée des associations, organisée par la municipalité, est un moment important de la vie communale.
- Les grands événements : la participation aux grands événements sportifs, culturels ou de loisirs est très encouragée.
- Carte Jeunes : Participation et implication afin de promouvoir l'accès à la carte jeunes auprès du public des 12-25 ans.

#### ➤ Orientations en matière de Tourisme

Le défi pour la Ville de Carpentras est de conforter et de diversifier son potentiel touristique en s'appuyant sur ses atouts : richesse du patrimoine, disponibilité d'accueil et d'hébergement, qualité de vie et produits locaux.

La politique de développement touristique contribue directement au rayonnement local, national, voire international de la ville. C'est à la fois un levier de développement économique, facteur d'intégration sociale et un outil d'aménagement du territoire.

L'objectif global de cette politique touristique est de conforter la notoriété de la ville, pour en faire une destination incontournable et prisée sur le Département.

Cette politique en matière de tourisme repose ainsi sur plusieurs axes prioritaires :

Axe1 : concevoir, coordonner et mettre en œuvre une stratégie d'attractivité, de promotion et d'accueil du territoire,

Axe 2 : faire du tourisme un moteur de développement local,

Axe 3 : améliorer le fonctionnement et les synergies entre les acteurs locaux du tourisme,

Axe 4 : faire que le tourisme soit un vecteur privilégié de rencontres, de dialogue et de partage des valeurs et des patrimoines matériels et immatériels de la Ville de Carpentras et de la Région,

#### Axe 5 : Participation à la vie locale

- Journée des associations : la participation à la journée des associations, organisée par la municipalité, est un moment important de la vie communale.
- Les grands événements : la participation aux grands événements sportifs, culturels ou de loisirs est très encouragée.
- Carte Jeunes : Participation et implication afin de promouvoir l'accès à la carte jeunes auprès du public des 12-25 ans.

### ➤ Orientations de la ville en matière Economique

La Ville de Carpentras conçoit et participe à la conception de projets de développement local, social, environnemental... comme l'amélioration de l'habitat, la valorisation des activités, l'aménagement du territoire et les met en œuvre selon le domaine d'intervention économique, social, urbain... afin de dynamiser son territoire.

Une grande partie des questions relatives au développement économique, doit se faire au niveau de l'échelon local afin de faire le lien entre les politiques nationales et de promouvoir une vision globale et transversale des enjeux locaux.

L'objectif global est de promouvoir et de développer à Carpentras, une économie équilibrée s'appuyant sur les caractéristiques et les atouts de son territoire.

La politique économique de Carpentras repose sur plusieurs axes prioritaires :

Axe 1 : Mettre en avant et s'appuyer sur les atouts patrimoniaux de la ville afin de préserver et de renforcer l'attractivité du territoire,

Axe 2 : Contribuer à développer les associations à vocation économique autours des produits locaux,

Axe 3 : Contribuer à l'amélioration de la situation de l'emploi sur le bassin économique de Carpentras,

Axe 4 : Participation à la vie locale :

- Journée des associations : la participation à la journée des associations, organisée par la municipalité, est un moment important de la vie communale,
- Les grands événements : la participation aux grands événements sportifs, culturels ou de loisirs est très encouragée,
- Carte-Jeunes : participation et implication afin de promouvoir l'accès à la carte jeunes auprès du public 12-25 ans.

### ➤ Orientations en matière Sociale

La Ville de Carpentras conçoit et participe à la conception de projets de développement local, social, environnemental... comme l'amélioration de l'habitat, la valorisation des activités, aménagement du territoire... et les met en œuvre selon le domaine d'intervention économique, social, urbain... afin de dynamiser son territoire.

Le développement social local est une approche territorialisée de la cohésion sociale qui doit permettre de renforcer les valeurs du mieux vivre ensemble et de pouvoir répondre aux difficultés que rencontrent certains habitants : précarité économique, précarité identitaire, précarité relationnelle, sources de fragilités.

L'objectif global est de renforcer « le lien social » qui est un des fondamentaux de notre société.

Cette politique sociale repose ainsi sur plusieurs axes prioritaires :

Axe 1 : une Ville Solidaire

- Agir contre toute forme d'exclusion sociale et générationnelle,
- Favoriser l'intégration des populations fragilisées,
- Développer la cohésion sociale et la solidarité.

#### Axe 2 : Une Ville Citoyenne

- Responsabiliser le citoyen dans une logique de droit et de devoir,
- Répondre au mieux aux attentes et besoins des personnes notamment concernées par leur insertion sociale et professionnelle.

#### Axe 3 : Favoriser la mixité sociale

- Lutter contre les discriminations et les ségrégations, par la mise en œuvre et le développement d'actions et de préceptes égalitaristes et universalistes,
- Renforcer et favoriser les liens entre les générations,
- Renforcer le vivre ensemble égaux et différents.

#### Axe 4 : Participation à la vie locale:

- Journée des associations : la participation à la journée des associations, organisée par la municipalité, est un moment important de la vie communale,
- Les grands événements : la participation aux grands événements sportifs, culturels ou de loisirs est très encouragée,
- Carte-Jeunes : participation et implication afin de promouvoir l'accès à la carte jeunes auprès du public 12-25 ans.

#### ➤ Orientations en matière d'urbanisme

La Ville de Carpentras conçoit et participe à la conception de projets de développement local, social, environnemental...comme l'amélioration de l'habitat, la valorisation des activités, l'aménagement du territoire et les met en œuvre selon le domaine d'intervention économique, social, urbain... afin de dynamiser son territoire.

L'attractivité d'une ville ne se limite pas à son rayonnement économique, social et culturel, elle tient aussi à la qualité de son cadre de vie. Conscient que le souci de donner un milieu de vie agréable a des effets bénéfiques sur son image, l'environnement et la santé de ses habitants, l'objectif global est de promouvoir et d'œuvrer pour l'embellissement de la ville.

Cette politique repose sur plusieurs axes prioritaires :

Axe 1 : Respect de l'environnement par la création d'espaces de convivialité, de solidarité et de partage, d'initiation à la nature et à la protection de l'environnement,

Axe 2 : Le développement de sites naturels dans la ville pour aménager un filtre paysager dans les zones urbanisées,

Axe 3 : Le Fleurissement de la ville, label qui garantit une qualité de vie et un environnement favorable à l'attractivité notamment touristique,

#### Axe 4 : Participation à la vie locale:

- Journée des associations : la participation à la journée des associations, organisée par la municipalité, est un moment important de la vie communale,
- Les grands événements : la participation aux grands événements sportifs, culturels ou de loisirs est très encouragée,
- Carte-Jeunes : participation et implication afin de promouvoir l'accès à la carte jeunes auprès du public 12-25 ans.

#### ➤ Orientations de la Ville en matière de Sport

La Ville possède de par son histoire et son environnement un lien très fort avec le sport. Le tissu associatif carpentrasien, très riche, le patrimoine sportif particulièrement diversifié de Carpentras permettent à tout un chacun de choisir l'activité sportive qui lui convient.

L'objectif global est de promouvoir à Carpentras « le sport pour la dynamique locale ».

En effet considérant que les activités sportives participent largement à la qualité de vie des habitants, la finalité est de permettre à chacun, et en particulier aux jeunes, d'accéder à une pratique sportive quel que soit son niveau, sa situation et ses aspirations. L'idée est ainsi de permettre autant que possible que chaque activité physique et sportive puisse se réaliser dans les meilleures dispositions, tout en tenant compte de sa spécificité. Pour cela, le mouvement associatif doit pouvoir se développer dans de bonnes conditions.

Cette politique sportive s'appuie sur des valeurs. Des valeurs citoyennes, éducatives et pédagogiques, telles que le respect de soi, des autres, le goût de l'effort, font de la pratique sportive, mais aussi de l'investissement associatif et du bénévolat, de puissants facteurs de cohésion et d'intégration.

Il se décline ainsi en plusieurs axes prioritaires :

#### Axe 1 : Faciliter la pratique sportive chez les jeunes, porteur de dynamisme et d'avenir

- Développement des activités d'insertion par le sport : les actions, projets et toutes les initiatives permettant l'accès aux sports aux jeunes des quartiers prioritaires seront soutenus,
- Mettre en avant les valeurs éducatives du sport : faciliter l'accès des jeunes aux pratiques sportives, doit s'accompagner d'un travail éducatif au sein des clubs : respect des règles, respect d'autrui, éducation à l'hygiène et à la santé, solidarités, accès à la citoyenneté par la participation à la vie associative et à la vie locale.

#### Axe 2 : Rayonnement de la Ville

- Accueil d'événements sportifs : la Ville soutient et organise des événements de premier plan qui valorisent son image et son environnement. Ces événements doivent être planifiés et les organisateurs accompagnés, soutenus.
- Contribuer à donner une image positive et durable de Carpentras : les activités sportives doivent contribuer à améliorer l'image de Carpentras grâce à des actions positives et durables. Le niveau de performance, le développement du Fairplay, de la formation, la prise en compte de l'environnement peuvent faire partie de ces actions.

#### Axe 3 : Participation à la vie locale

- Journée des associations : la participation à la journée des associations, organisée par la



- municipalité, est un moment important de la vie communale.
- Les grands événements : la participation aux grands événements sportifs, culturels ou de loisirs est très encouragée.
  - Carte Jeunes : Participation et implication afin de promouvoir l'accès à la carte jeunes auprès du public des 12-25 ans.

#### Axe 4 : Soutien aux associations/Financement des activités

- Soutien financier : le soutien financier apporté aux clubs Carpentrassiens sera ajusté. Les enveloppes de subvention seront réparties en plusieurs catégories, selon les orientations prioritaires déclinées dans la présente convention. L'intérêt Carpentrassien sera recherché en toute chose.
- Mise à disposition des installations sportives municipales : les clubs de Carpentras disposent gracieusement des installations sportives existantes. La mise à disposition des équipements sportifs représente un coût qu'il convient de communiquer dans le cadre d'une valorisation de l'utilisation des deniers publics,
- Aide et encadrement des Clubs : la qualité de l'accueil des jeunes, souhaité au sein des clubs, doit s'accompagner d'actions de formations des cadres et de valorisation de l'encadrement diplômé.
- Le mécénat sportif : Pour informer les entreprises des dispositifs d'incitation au mécénat sportif afin de favoriser les financements privés pour le sport Carpentrassien. Pour permettre aux entreprises locales de bénéficier de l'image positive, dynamique des clubs sportifs et des événements sportifs organisé sur le territoire de la commune.

#### ➤ Orientations de la Ville en matière de Jeunesse et d'Education

##### Axe 1 : Équilibre et justice sociale

A situation équivalente, tous les enfants et les jeunes doivent avoir une chance égale d'accéder aux différentes offres du territoire et ceci quels que soient leur quartier de résidence.

##### Axe 2 : Mixité

Autant que possible la conception des réponses à apporter aux besoins, leur localisation et leurs conditions d'accès seront définies de façon à favoriser la mixité des populations (mixité sociale, culturelle, et des sexes, etc., ...).

##### Axe 3 : Citoyenneté

L'apprentissage de la citoyenneté doit apparaître comme un cheminement constitué de plusieurs étapes correspondant aux différents degrés d'autonomie et d'implication des enfants, des jeunes et des familles.

C'est dans ce cadre que les orientations suivantes sont poursuivies :

- favoriser les règles de vie en société : le vivre ensemble,
- permettre d'acquérir de l'autonomie en dehors du cercle familial et de prendre des initiatives, Développer la citoyenneté à travers l'apprentissage, la vie en collectivité



**CONVENTION**  
**RELATIVE A LA MISE A DISPOSITION DE MOYENS**  
**LOGISTIQUES ET FINANCIERS**

**Entre la Ville de CARPENTRAS,**  
 Représentée par **Monsieur Serge Andrieu,**  
 Son Maire en exercice, spécialement autorisé à signer la présente convention par délibération du  
 Conseil Municipal en date du 09 avril 2024,

**Et: L'association « ..... »**  
 Association déclarée à la Sous-préfecture de Carpentras, sous le n°.....  
 Dont le siège est situé .....  
 Représentée par **Madame ou Monsieur**.....  
 Sa ou son Président (e) en exercice, agissant en vertu de ses pouvoirs statutaires.

**Il est convenu ce qui suit:**

**PREAMBULE**

Dans une perspective strictement non lucrative, L'association « ..... » a pour objet :

- (*objet décliné dans les statuts*).....

Pour atteindre les buts précités, l'association s'attache à obtenir un certain nombre de moyens et de ressources.

Par ailleurs, l'association a décidé d'apporter sa contribution au développement de la vie associative locale, notamment en adhérant aux orientations de la ville en matière de .....définies ci-après.

Orientations de la Ville en matière de.....

**Orientations municipales déclinées selon domaine concerné.**

Il se décline ainsi en plusieurs axes prioritaires :

**Axe 1 – .....**

- .....
- .....

**Axe 2 – .....**

- .....
- .....

### **Axe 3 – Participation à la vie locale**

- **Journée des associations** : la participation à la journée des associations, organisée par la municipalité, est un moment important de la vie communale.
- **Les grands événements** : la participation aux grands événements sportifs, culturels ou de loisirs est très encouragée.
- **Carte Jeunes** : Participation et implication afin de promouvoir l'accès à la carte jeunes auprès du public des 12-25 ans.

### **Il est convenu et arrêté ce qui suit :**

#### **ARTICLE 1 - OBJET DE LA CONVENTION**

Conscient de l'intérêt général poursuivi par l'association et de l'impact pour la population carpentrasienne, la Ville décide d'y apporter son soutien. La présente convention a pour objet de définir les moyens mis à disposition par la ville de Carpentras auprès de l'association afin qu'elle développe son activité conformément à ses statuts.

De plus, l'association s'engage à son initiative et sous sa responsabilité dans le cadre de son objet et de son activité à mettre toutes actions en œuvre en cohérence avec les orientations municipales précitées.

Ou

De plus par la présente convention, l'association s'engage à son initiative et sous sa responsabilité, à mettre en œuvre, en cohérence avec les orientations municipales précitées les actions suivantes :

- Déclinaison des objectifs

#### **ARTICLE 2 – ENGAGEMENTS DE LA COMMUNE**

##### **2.1 Versement d'une subvention de fonctionnement et/ou exceptionnelle**

Une subvention de fonctionnement est attribuée à l'association pour l'exercice 2024 d'un montant de .....€.

Et/ou

Une subvention exceptionnelle est attribuée à l'association pour l'exercice 2024, d'un montant de .....€ pour la mise en œuvre du projet ou de l'action.....

Le versement lié à la signature de la présente convention est de .....€ en fonctionnement et/ ou de ..... en exceptionnel.

Pour mémoire, la ville de Carpentras a d'ores et déjà versé :

- € par délibération du conseil municipal en date du
- € suite à la délibération du conseil municipal en date du

## 2.2 Demande et versement de la subvention

La demande de subvention de fonctionnement (et/ou exceptionnelle) a été présentée par écrit à la Commune, accompagnée d'un dossier comportant les documents nécessaires à son instruction.

Dès retour de la convention signée, la subvention de fonctionnement (et/ou exceptionnelle) sera versée au compte de l'association qui s'engage à l'utiliser conformément à son objet précité et aux lois et règlements en vigueur.

## 2.3 Contrôle de l'aide attribuée

En vertu de l'article 1611-4 du Code Général des Collectivités Territoriales, la Commune pourra procéder à tout contrôle ou investigation qu'elle jugera utile, tant directement qu'après examen des différents documents transmis par l'association, que par des personnes ou organismes qu'elle aura mandatés pour s'assurer du respect des différentes obligations de cette convention et notamment de la bonne utilisation des fonds attribués.

Si après examen du bilan d'activités, compte de résultat et bilan financier, il apparaît que l'association ne respecte pas ses engagements contractuels, la Commune pourra exiger le remboursement de tout ou partie de la subvention versée.

Dans tous les cas, la décision sera prise par le Conseil Municipal qui délibèrera après avoir pris connaissance des manquements constatés et après avoir mis en demeure par écrit l'association de s'expliquer sur ces manquements.

## 2.4 Inexécution dans la transmission des pièces comptables

Conformément aux dispositions relatives aux attributions de subventions publiques citées dans l'article 3 de la présente convention, en cas de non transmission des pièces comptables demandées dans les délais, la Commune :

- pourra suspendre le versement des subventions attribuées au titre de l'exercice en cours ou ne pas donner suite aux nouvelles demandes de subventions,
- pourra demander le remboursement de tout ou partie de la subvention autorisée par le Conseil Municipal par toute voie de recours utile et au regard de la réalisation de l'objet de la présente convention.

## 2.5 Mise à disposition de locaux

- Désignation

La Commune met gratuitement à disposition de l'association, afin qu'elle y exerce ses activités, à Carpentras, les locaux suivants :

- .....
- .....

Ces installations seront utilisées selon un planning établi à l'avance par les Services municipaux concernés. Il peut faire l'objet de modifications par la Commune en fonction de ses besoins.

Par ailleurs, dans l'éventualité d'une inaccessibilité des locaux susnommés, en cas de réalisation de travaux ou pour toute autre circonstance, la Commune pourra reloger l'association au regard de ses disponibilités.

De plus, en fonction de son activité et de ses besoins, l'association pourra faire, à tout moment par écrit, une demande de mise à disposition de locaux à titre ponctuel auprès des services municipaux. Pour sa part, la Commune pourra à tout moment, pour des raisons d'intérêt général refuser ou reprendre lesdits locaux.

- Destination

Les locaux mis à disposition sont destinés à permettre à l'association d'exercer ses activités. Elle ne peut affecter les lieux à une autre destination que celle de son objet défini dans la présente convention.

- Durée

La mise à disposition des locaux ou installations est consentie à compter du caractère exécutoire de la délibération du conseil municipal comme indiqué à l'article 4 de la présente convention.

## 2.6 Mise à disposition de fournitures et de moyens

Pour compléter l'aide qu'elle apporte, la commune s'engage à assumer au lieu et place de l'association les frais de chauffage, d'éclairage et d'alimentation en eau des locaux mis à disposition. (à adapter)

Dans le cadre de l'organisation de manifestations, l'association pourra bénéficier après étude technique de la mise à disposition de matériel municipal et de l'intervention des services Municipaux. (à détailler selon importance de la mise à disposition)

## 2.7 Valorisations 2023 des aides de la commune

Pour mémoire, l'association a bénéficié en 2023 des moyens matériels et mises à disposition de locaux pour un montant total de : .....

## **ARTICLE 3 - ENGAGEMENTS DE L'ASSOCIATION**

L'association s'engage à tout mettre en œuvre pour la réalisation des orientations opérationnelles partagées définies à l'article 1, objet de la présente convention et à utiliser les ressources financières et matérielles fournies par la Ville conformément aux dispositions précitées.

### 3.1 Evaluation et contrôle de l'aide financière attribuée

Afin de pouvoir justifier auprès de la Commune du bon emploi de la subvention versée, l'association s'engage de manière générale à respecter les dispositions qui suivent :

- Conformément à l'article L 2313-1 du Code Général des Collectivités Territoriales, l'association qui a reçu de la Commune une subvention supérieure à 75 000€ ou représentant plus de 50% de son budget doit transmettre avant le 1er juin de l'année en cours, les comptes certifiés qui seront annexés au compte administratif de la Commune.

- Conformément à l'article R 2313-5 du Code Général des Collectivités Territoriales, lorsque le total des subventions perçues par l'association est supérieur à 150 000€, l'association produit un bilan comptable certifié par un commissaire aux comptes. Dans le cas contraire, le Président de l'association procède à la certification.

- Conformément à l'article 20 de la loi n°2006-586 du 23 mai 2006, l'association dont le budget annuel est supérieur à 150 000€ et recevant une ou plusieurs subventions de l'Etat ou d'une collectivité locale dont le montant est supérieur à 50 000€, doit publier chaque année dans le bilan financier, les rémunérations des trois plus hauts cadres dirigeants, bénévoles ou salariés, ainsi que

leurs avantages en nature

- Conformément à l'arrêté du 11 octobre 2006 relatif au bilan financier prévu par l'article 10, alinéa 4 de la loi du 12 avril 2000, « L'association qui a reçu d'une autorité administrative une subvention affectée à une dépense déterminée (subvention exceptionnelle) doit produire dans les 6 mois suivant la fin de l'exercice, un bilan financier constitué d'un tableau des charges et des produits affectés à la réalisation du projet de l'action subventionnée, ainsi que des annexes comprenant un commentaire sur les écarts entre le budget prévisionnel et la réalisation de l'action, un tableau de répartition entre le budget principal et le compte-rendu financier des charges communes et un bilan qualitatif de l'action réalisée ».

- L'association qui a reçu de la Commune une subvention financière et/ou de moyens doit transmettre dans les 6 mois de la clôture de son exercice, un bilan d'activités permettant de retracer de manière qualitative et quantitative, l'activité de l'association pour la période écoulée.

- Conformément à l'article L 1611-4 alinéa 3 du Code Général des Collectivités Territoriales, l'association s'interdit toute redistribution des fonds publics à d'autres associations, œuvres, groupements, entreprises privées voire même collectivité publique.

- L'association devra restituer à la Ville, les subventions perçues, si après examen des différents documents comptables obligatoires leur affectation n'était pas respectée.

- Dans le cas où l'association procéderait à l'acquisition de biens meubles avec une subvention d'investissement de la ville, elle s'engage à dresser un état récapitulatif de l'ensemble de ces biens, considérés comme des apports.

### 3.2 Charges et conditions de la mise à disposition de locaux et du matériel

La présente convention est consentie et acceptée sous les charges et conditions suivantes d'utilisation des locaux et des moyens, que l'association s'oblige à exécuter, à savoir :

- Consignes de Sécurité

Préalablement à l'utilisation des locaux, l'association reconnaît :

- avoir pris connaissance des consignes de sécurité ainsi que des consignes particulières et s'engage à les appliquer,
- avoir pris connaissance avec le représentant de la Commune, de l'emplacement des dispositifs d'alarme et des consignes incendie (moyens d'extinction, itinéraires d'évacuation et issue de secours).

- Conditions d'utilisation

L'association s'engage à jouir des locaux et/ou du matériel mis à sa disposition en bon père de famille. Elle doit veiller à ce que la tranquillité des lieux et du voisinage ne soit troublée d'aucune manière et doit respecter et faire respecter l'interdiction de fumer dans les lieux affectés à un usage collectif (décret 2006-1386 du 15 novembre 2006).

Elle prendra les lieux dans l'état où ils se trouveront au jour de son entrée et devra les tenir en état durant toute la durée de la mise à disposition. Elle s'engage à signaler à la Commune, immédiatement après constatation, toute dégradation des locaux et/ou du matériel.

L'association s'interdit de procéder à la modification ou à la sous-location gratuite ou onéreuse, de tout ou partie des locaux mis à sa disposition sans l'autorisation expresse de la Commune. Elle s'interdit de procéder à toute installation ou ajout de matériel (électrique, gaz...) en sus de l'existant sauf à solliciter préalablement la Commune par écrit. Toutefois, cette modification sera sous la

responsabilité de l'association qui en fera son affaire (assurance, nettoyage, remise en état, remplacement...)

Elle conserve cependant la possibilité de percevoir des recettes à l'occasion de manifestations organisées dans ces locaux.

Elle s'engage à régler à la SDEI, les consommations d'eau et à EDF les consommations électriques.....

Elle s'engage également à rembourser à la commune tous les impôts, les taxes et charges diverses.....

Pour compléter l'aide qu'elle apporte à l'association, la Commune s'engage à assumer au lieu et place de l'association les frais de consommations électriques.....

### 3.3 Communication

L'association s'engage à faire référence au soutien de la Ville sur tous les supports de communication. Elle veille à associer et informer la Ville au travers de ses représentants, à toutes manifestations publiques les concernant.

### 3.4 Les assurances

L'association assure son activité sous sa responsabilité exclusive. Conformément à la réglementation en vigueur, l'association s'engage à contracter les polices d'assurance nécessaires, à garantir sa responsabilité civile et pour un montant suffisant le local qu'elle occupe contre tous les risques locatifs, l'incendie, les dégâts des eaux, les explosions et les recours des tiers ainsi que le matériel et le mobilier mis par ses soins dans lesdits locaux. Elle ne pourra exercer aucun recours contre la Commune.

L'association devra fournir une attestation d'assurance justifiant de l'existence de telles polices d'assurance et du règlement des primes correspondantes. En cas de non production de ces documents, la Commune se réserve le droit de résilier la convention sans délai.

Cependant, l'association bénéficiant de locaux ou d'installations mis à disposition à temps partagé, ne sera tenu de souscrire une garantie contre les risques locatifs que sur son temps d'occupation des lieux.

### 3.5 Dissolution de l'association

Pour les biens meubles et immeubles, comme il est stipulé dans l'article 9 de la loi du 1er juillet 1901 « En cas de dissolution volontaire, statutaire ou prononcée par justice, les biens de l'association seront dévolus conformément aux statuts ou, à défaut de disposition statutaire, suivant les règles déterminées en assemblée générale ».

Les subventions versées par la Commune, que l'association n'auraient pas utilisées avant sa dissolution, devront être restituées ou pourront être transmises à une association tiers dont l'objet social est proche et avec l'accord express de la Ville.

## **ARTICLE 4 – DUREE ET RESILIATION DE LA CONVENTION**

La présente convention est conclue pour une période à compter du caractère exécutoire de la délibération du Conseil Municipal en date du 11 avril 2023 soit le....., et jusqu'au 31 août 2024, sauf décision contraire de la Commune.

Elle n'est pas renouvelable par tacite reconduction et sera soumise à réexamen dès son échéance.

En raison de l'intérêt général, en cas de non-respect de l'une des obligations par l'association et notamment d'utilisation irrégulière de la subvention attribuée, la Commune se réserve le droit d'en demander le remboursement, si besoin par voie juridictionnelle et de mettre fin à la présente convention après mise en demeure adressée par lettre recommandée avec accusé réception dans un délai d'un mois.

#### **ARTICLE 5 - MODIFICATIONS DE LA CONVENTION**

La présente convention pourra être modifiée par un avenant qui devra être soumis à l'examen du Conseil Municipal.

#### **ARTICLE 6 - REGLEMENT DES LITIGES**

En cas de difficulté sur l'interprétation ou l'exécution de la présente convention, les parties s'efforceront de résoudre leur différend à l'amiable.

En cas de désaccord persistant, le tribunal administratif de Nîmes sera seul compétent. Le tribunal administratif peut aussi être saisi par l'application informatique « Télérecours Citoyens » accessible par le site internet [www.telerecours.fr](http://www.telerecours.fr).

Fait à Carpentras, le

Le Maire,

Le Président de l'association,

Serge Andrieu



## REHABILITATION CENTRE ANCIEN BUDGET ANNEXE

### COMPTE DE GESTION EXERCICE 2023

PRÉSENTÉ À  
La Chambre régionale des comptes

PAR LE(S) COMPTABLE(S)  
M Michel CORNILLE

AYANT EXERCÉ AU COURS DE LA GESTION  
DU 01/01/2023 AU 21/03/2024

Population 30564  
Nomenclature M14 sup egal 10000h  
Voté par Nature avec ref. fonct.

## SOMMAIRE

### Le Compte de Gestion sur Chiffres

|   |                               |
|---|-------------------------------|
| 1ERE PARTIE : Situation patrimoniale .....                      | 3                             |
| <a href="#">1 Bilan synthétique .....</a>                       | <a href="#">Etat I-1 4</a>    |
| 2 Bilan .....   | Etat I-2 5                    |
| <a href="#">2.1 Bilan Actif</a>                                 |                               |
| <a href="#">2.2 Bilan Passif</a>                                |                               |
| <a href="#">3 Compte de résultat synthétique .....</a>          | <a href="#">Etat I-3 13</a>   |
| <a href="#">4 Compte de résultat .....</a>                      | <a href="#">Etat I-4 14</a>   |
| 5 Annexe .....  | 18                            |
| <a href="#">Etats des opérations pour compte de tiers .....</a> | <a href="#">Etat I-5 19</a>   |
| 2EME PARTIE : Exécution budgétaire .....                        | 21                            |
| <a href="#">1 Résultats budgétaires de l'exercice .....</a>     | <a href="#">Etat II-1 22</a>  |
| <a href="#">2 Résultats d'exécution .....</a>                   | <a href="#">Etat II-2 23</a>  |
| <a href="#">3 Etat de consommation des crédits .....</a>        | <a href="#">Etat II-3 26</a>  |
| <a href="#">4 Etat de réalisation des opérations .....</a>      | <a href="#">Etat II-4 30</a>  |
| 3EME PARTIE : Comptabilité des deniers et valeurs .....         | 34                            |
| <a href="#">1 Balance des comptes .....</a>                     | <a href="#">Etat III-1 35</a> |
| <a href="#">2 Situation des valeurs inactives .....</a>         | <a href="#">Etat III-2 42</a> |
| 4EME PARTIE : Page des signatures .....                         | 43                            |

Envoyé en préfecture le 18/04/2024

Reçu en préfecture le 18/04/2024

Publié le

S<sup>2</sup>LO

ID : 084-218400315-20240409-2024\_CM0904\_9-DE

Exercice 2023

## Situation Patrimoniale - Bilan Synthétique

46506 - REHABILITATION CENTRE ANCIEN

| ACTIF NET <sup>(1)</sup>   | Total(En Milliers d'Euros) | PASSIF  | Total(En Milliers d'Euros) |
|--|----------------------------|---|----------------------------|
| <b>Immobilisations incorporelles (nettes)</b>  |                            | Dotations   |                            |
| Terrains   |                            | Fonds Globalisés  |                            |
| Constructions  |                            | Réserves  |                            |
| Réseaux et installations de voirie et réseaux divers   |                            | Différences sur réalisations d'immobilisations                        |                            |
| Immobilisations corporelles en cours   |                            | Report à nouveau  | 24,95                      |
| Immobilisations mises en concession, affermage ou à disposition et immobilisations affectées |                            | Résultat de l'exercice  |                            |
| Autres immobilisations corporelles   |                            | Subventions transférables   |                            |
| <b>Total immobilisations corporelles (nettes)</b>  |                            | Subventions non transférables   |                            |
| <b>Immobilisations financières</b>   |                            | Droits de l'affectant, du concédant, de l'affermement et du remettant |                            |
| <b>TOTAL ACTIF IMMOBILISE</b>  |                            | Autres fonds propres  |                            |
| Stocks   | 14 382,57                  | <b>TOTAL FONDS PROPRES</b>  | <b>24,95</b>               |
| Créances   | 4 231,85                   | <b>PROVISIONS POUR RISQUES ET CHARGES</b>                             |                            |
| Valeurs mobilières de placement  |                            | <b>Dettes financières à long terme</b>                                | <b>18 577,83</b>           |
| Disponibilités   |                            | Fournisseurs <sup>(2)</sup>   | 11,64                      |
| Autres actifs circulant  |                            | Autres dettes à court terme   |                            |
| <b>TOTAL ACTIF CIRCULANT</b>   | <b>18 614,42</b>           | <b>Total dettes à court terme</b>                                     | <b>11,64</b>               |
| <b>Comptes de régularisations</b>  |                            | <b>TOTAL DETTES</b>   | <b>18 589,47</b>           |
|  |                            | <b>Comptes de régularisations</b>                                     |                            |
| <b>TOTAL ACTIF</b>   | <b>18 614,42</b>           | <b>TOTAL PASSIF</b>   | <b>18 614,42</b>           |

(1) Déduction faite des amortissements et provisions

(2) Y compris mandats émis pendant la journée complémentaire et réglés sur l'exercice 2024

Envoyé en préfecture le 18/04/2024

Reçu en préfecture le 18/04/2024

Publié le

ID : 084-218400315-20240409-2024\_CM0904\_9-DE



Exercice 2023

## BILAN (en Euros)

46506 - REHABILITATION CENTRE ANCIEN

| ACTIF                              |  | Exercice 2023 |                                 |     | Exercice 2022 |
|------------------------------------|--|---------------|---------------------------------|-----|---------------|
|                                    |  | BRUT          | AMORTISSEMENTS<br>ET PROVISIONS | NET | NET           |
| ACTIF IMMOBILISE                   | Subventions d'équipement versées         |               |                                 |     |               |
|                                    | Autres immobilisations incorporelles     |               |                                 |     |               |
|                                    | Immobilisations incorporelles en cours   |               |                                 |     |               |
|                                    | Terrains en toute propriété              |               |                                 |     |               |
|                                    | Constructions en toute propriété         |               |                                 |     |               |
|                                    | Construction sur sol autrui en tte prop  |               |                                 |     |               |
|                                    | Réseaux installations voirie rés divers  |               |                                 |     |               |
|                                    | Collections et oeuvres d'art             |               |                                 |     |               |
|                                    | Autres immobilisations corporelles       |               |                                 |     |               |
|                                    | Immobilisations corporelles en cours     |               |                                 |     |               |
|                                    | Immo affect à service non personnalisé   |               |                                 |     |               |
|                                    | Immo en concess afferm à dispo immo aff  |               |                                 |     |               |
|                                    | Terrains reçus au titre de mise à dispo  |               |                                 |     |               |
|                                    | Construc reçues au titre mise à dispo    |               |                                 |     |               |
|                                    | Construction sur sol autrui mise à dispo |               |                                 |     |               |
|                                    | Réseaux installations voirie rés divers  |               |                                 |     |               |
|                                    | Collections et oeuvres d'art             |               |                                 |     |               |
| Autres immobilisations corporelles |  |               |                                 |     |               |
| MONTANT A REPORTER                 |  |               |                                 |     |               |

Envoyé en préfecture le 18/04/2024

Reçu en préfecture le 18/04/2024

Publié le

ID : 084-218400315-20240409-2024\_CM0904\_9-DE



Exercice 2023

# BILAN (en Euros)

46506 - REHABILITATION CENTRE ANCIEN

| ACTIF                           |   | Exercice 2023 |                                 |     | Exercice 2022 |
|---------------------------------|---|---------------|---------------------------------|-----|---------------|
|                                 |   | BRUT          | AMORTISSEMENTS<br>ET PROVISIONS | NET | NET           |
| ACTIF<br>IMMOBILISE SUITE       | REPORT                                  |               |                                 |     |               |
|                                 | Terrains recus au titre d'affectation   |               |                                 |     |               |
|                                 | Construct reçues au titre d'affectation |               |                                 |     |               |
|                                 | Construc sol d'autrui au titre affectat |               |                                 |     |               |
|                                 | Réseaux installations voirie rés divers |               |                                 |     |               |
|                                 | Collections et oeuvres d'art            |               |                                 |     |               |
|                                 | Autres immobilisations corporelles      |               |                                 |     |               |
|                                 | Participations et créances rattachées   |               |                                 |     |               |
|                                 | Autres titres immobilisés               |               |                                 |     |               |
|                                 | Prêts                                   |               |                                 |     |               |
|                                 | Avances en garanties d'emprunt          |               |                                 |     |               |
|                                 | Autres créances                         |               |                                 |     |               |
| <b>ACTIF IMMOBILISE TOTAL I</b> |   |               |                                 |     |               |

Envoyé en préfecture le 18/04/2024

Reçu en préfecture le 18/04/2024

Publié le

S<sup>2</sup>LO

ID : 084-218400315-20240409-2024\_CM0904\_9-DE

Exercice 2023

**BILAN (en Euros)**

46506 - REHABILITATION CENTRE ANCIEN

| ACTIF                           |   | Exercice 2023        |                                 |                      | Exercice 2022        |
|---------------------------------|---|----------------------|---------------------------------|----------------------|----------------------|
|                                 |   | BRUT                 | AMORTISSEMENTS<br>ET PROVISIONS | NET                  | NET                  |
| ACTIF CIRCULANT                 | Terrains                                | 1 451 888,71         |                                 | 1 451 888,71         | 593 856,25           |
|                                 | Production autre que terrains           | 12 930 681,32        |                                 | 12 930 681,32        | 12 930 681,32        |
|                                 | Autres stocks                           |                      |                                 |                      |                      |
|                                 | Redevables et comptes rattachés         |                      |                                 |                      |                      |
|                                 | Créanc irrécouv adm par juge des cptes  |                      |                                 |                      |                      |
|                                 | Créances sur l'Etat et collec publiques | 1 144 525,00         |                                 | 1 144 525,00         | 1 010 090,00         |
|                                 | Créances sur BA CCAS et CDE rattachées  | 3 087 320,06         |                                 | 3 087 320,06         | 4 853 870,10         |
|                                 | Opérations pour le compte de tiers      |                      |                                 |                      |                      |
|                                 | Autres créances                         |                      |                                 |                      |                      |
|                                 | Valeurs mobilières de placement         |                      |                                 |                      |                      |
|                                 | Disponibilités                          |                      |                                 |                      |                      |
|                                 | Avances de trésorerie                   |                      |                                 |                      |                      |
|                                 | Charges constatées d'avance             |                      |                                 |                      |                      |
| <b>ACTIF CIRCULANT TOTAL II</b> |   | <b>18 614 415,09</b> |                                 | <b>18 614 415,09</b> | <b>19 388 497,67</b> |

Envoyé en préfecture le 18/04/2024

Reçu en préfecture le 18/04/2024

Publié le

ID : 084-218400315-20240409-2024\_CM0904\_9-DE



Exercice 2023

## BILAN (en Euros)

46506 - REHABILITATION CENTRE ANCIEN

| ACTIF                        |  | Exercice 2023 |                                 |               | Exercice 2022 |
|------------------------------|--|---------------|---------------------------------|---------------|---------------|
|                              |  | BRUT          | AMORTISSEMENTS<br>ET PROVISIONS | NET           | NET           |
| COMPTES DE<br>REGULARISATION | Charges à répartir sur plusieurs exer      |               |                                 |               |               |
|                              | Primes de remboursement des obligations    |               |                                 |               |               |
|                              | Dépenses à classer ou à régulariser        |               |                                 |               |               |
|                              | Ecart de conversion - Actif                |               |                                 |               |               |
|                              | <b>COMPTES DE REGULARISATION TOTAL III</b> |               |                                 |               |               |
|                              | <b>TOTAL GENERAL (I + II + III)</b>        | 18 614 415,09 |                                 | 18 614 415,09 | 19 388 497,67 |

Envoyé en préfecture le 18/04/2024

Reçu en préfecture le 18/04/2024

Publié le

S<sup>2</sup>LO

ID : 084-218400315-20240409-2024\_CM0904\_9-DE

Exercice 2023

**BILAN (en Euros)**

46506 - REHABILITATION CENTRE ANCIEN

| PASSIF                       |   | Exercice 2023    | Exercice 2022 |
|------------------------------|---|------------------|---------------|
| FONDS PROPRES                | Dotations                               |                  |               |
|                              | Mise à disposition chez le bénéficiaire |                  |               |
|                              | Affectation par collec de rattachement  |                  |               |
|                              | Réserves                                |                  |               |
|                              | Neutra amortis subv equip versees       |                  |               |
|                              | Report à nouveau                        | 24 946,68        | -1 132 030,55 |
|                              | Résultat de l'exercice                  | 1,11             | 1 156 977,23  |
|                              | Subventions transférables               |                  |               |
|                              | Différences sur réalisations d'immob    |                  |               |
|                              | Fonds globalisés                        |                  |               |
|                              | Subventions non transférables           |                  |               |
| Droits de l'affectant        |   |                  |               |
| <b>FONDS PROPRES TOTAL I</b> | <b>24 947,79</b>                        | <b>24 946,68</b> |               |

Envoyé en préfecture le 18/04/2024

Reçu en préfecture le 18/04/2024

Publié le

ID : 084-218400315-20240409-2024\_CM0904\_9-DE



Exercice 2023

## BILAN (en Euros)

46506 - REHABILITATION CENTRE ANCIEN

| PASSIF                             |   | Exercice 2023 | Exercice 2022 |
|------------------------------------|---|---------------|---------------|
| PROVISIONS POUR RISQUES ET CHARGES | Provisions pour risques                           |               |               |
|                                    | Provisions pour charges                           |               |               |
|                                    | <b>PROVISIONS POUR RISQUE ET CHARGES TOTAL II</b> |               |               |





Envoyé en préfecture le 18/04/2024

Reçu en préfecture le 18/04/2024

Publié le

S<sup>2</sup>LO

ID : 084-218400315-20240409-2024\_CM0904\_9-DE

Exercice 2023

**BILAN (en Euros)**

46506 - REHABILITATION CENTRE ANCIEN

| PASSIF                         |   | Exercice 2023        | Exercice 2022        |
|--------------------------------|---|----------------------|----------------------|
| DETTES                         | Emprunts obligataires                   |                      |                      |
|                                | Emprunts auprès des étab de crédits     | 18 577 830,39        | 19 327 667,43        |
|                                | Emprunts et dettes financières divers   |                      |                      |
|                                | Crédits et lignes de trésorerie         |                      |                      |
|                                | Fournisseurs et comptes rattachés       | 11 636,91            | 31 060,07            |
|                                | Dettes fiscales et sociales             |                      |                      |
|                                | Dettes envers l'Etat et les collec publ |                      |                      |
|                                | Dettes envers BA CCAS et CDE rattachées |                      |                      |
|                                | Opérations pour le compte de tiers      |                      |                      |
|                                | Autres dettes                           |                      |                      |
| Fournisseurs d'immobilisations |   |                      |                      |
| Produits constatés d'avance    |   |                      |                      |
|                                | <b>DETTES TOTAL III</b>                 | <b>18 589 467,30</b> | <b>19 358 727,50</b> |

Envoyé en préfecture le 18/04/2024

Reçu en préfecture le 18/04/2024

Publié le

ID : 084-218400315-20240409-2024\_CM0904\_9-DE



Exercice 2023

## BILAN (en Euros)

46506 - REHABILITATION CENTRE ANCIEN

| PASSIF                    |   | Exercice 2023        | Exercice 2022        |
|---------------------------|---|----------------------|----------------------|
| COMPTES DE REGULARISATION | Recettes à classer ou à régulariser       |                      | 4 823,49             |
|                           | Ecart de conversion - Passif              |                      |                      |
|                           | <b>COMPTES DE REGULARISATION TOTAL IV</b> |                      | <b>4 823,49</b>      |
|                           | <b>TOTAL GENERAL ( I + II + III + IV)</b> | <b>18 614 415,09</b> | <b>19 388 497,67</b> |

Envoyé en préfecture le 18/04/2024

Reçu en préfecture le 18/04/2024

Publié le

S<sup>2</sup>LO

ID : 084-218400315-20240409-2024\_CM0904\_9-DE

**Compte de Résultat Synthétique**

En Milliers d'Euros

46506 - REHABILITATION CENTRE ANCIEN

Exercice 2023

| POSTES                                     | Exercice 2023 | Exercice 2022   |
|--|---------------|-----------------|
| Impôts et taxes perçus                     |               |                 |
| Dotations et subventions reçues            |               | 1 398,66        |
| Produits des services                      | 280,40        |                 |
| Autres produits                            | 858,03        | 2 307,21        |
| Transfert de charges                       |               |                 |
| Produits courants non financiers           | 1 138,43      | 3 705,87        |
| Traitements, salaires, charges sociales    |               |                 |
| Achats et charges externes                 | 1 138,43      | 2 550,62        |
| Participations et interventions            |               |                 |
| Dotations aux amortissements et provisions |               |                 |
| Autres charges                             |               |                 |
| Charges courantes non financières          | 1 138,43      | 2 550,62        |
| <b>RESULTAT COURANT NON FINANCIER</b>      |               | <b>1 155,25</b> |
| Produits courants financiers               | 385,31        | 267,80          |
| Charges courantes financières              | 385,31        | 266,07          |
| <b>RESULTAT COURANT FINANCIER</b>          |               | <b>1,73</b>     |
| <b>RESULTAT COURANT</b>                    |               | <b>1 156,98</b> |
| Produits exceptionnels                     |               |                 |
| Charges exceptionnelles                    |               |                 |
| <b>RESULTAT EXCEPTIONNEL</b>               |               |                 |
| <b>IMPOTS SUR LES BENEFICES</b>            |               |                 |
| <b>RESULTAT DE L'EXERCICE</b>              |               | <b>1 156,98</b> |

Envoyé en préfecture le 18/04/2024

Reçu en préfecture le 18/04/2024

Publié le

S<sup>2</sup>LO

ID : 084-218400315-20240409-2024\_CM0904\_9-DE

Exercice 2023

**COMPTE DE RESULTAT 2023**

46506 - REHABILITATION CENTRE ANCIEN

| POSTES                                   | Exercice 2023       | Exercice 2022       |
|--|---------------------|---------------------|
| <b>PRODUITS COURANTS NON FINANCIERS</b>  |                     |                     |
| Impôts locaux                            |                     |                     |
| Autres impôts et taxes                   |                     |                     |
| Produits services, domaine et ventes div | 280 400,00          |                     |
| Production stockée                       | 858 032,46          | 2 307 207,97        |
| Production immobilisée                   |                     |                     |
| Reprise sur amortissements et provisions |                     |                     |
| Transferts de charges                    |                     |                     |
| Autres produits                          | 1,11                |                     |
| Dotations de l'Etat                      |                     |                     |
| Subventions et participations            |                     | 1 353 628,19        |
| Autres attributions (péréquat, compensa) |                     | 45 035,32           |
| <b>TOTAL I</b>                           | <b>1 138 433,57</b> | <b>3 705 871,48</b> |
| <b>CHARGES COURANTES NON FINANCIERES</b> |                     |                     |
| Traitements et salaires                  |                     |                     |
| Charges sociales                         |                     |                     |
| Achats et charges externes               | 1 138 432,46        | 2 550 624,25        |
| Impôts et taxes                          |                     |                     |
| Dotations amortissements des immob       |                     |                     |
| Dot amort sur charges à répartir         |                     |                     |

Envoyé en préfecture le 18/04/2024

Reçu en préfecture le 18/04/2024

Publié le

S<sup>2</sup>LO

ID : 084-218400315-20240409-2024\_CM0904\_9-DE

Exercice 2023

**COMPTE DE RESULTAT 2023**

46506 - REHABILITATION CENTRE ANCIEN

| POSTES   | Exercice 2023       | Exercice 2022       |
|--|---------------------|---------------------|
| Dotations aux provisions                         |                     |                     |
| Autres charges                                   |                     |                     |
| Contingents et participations                    |                     |                     |
| Subventions                                      |                     |                     |
| <b>TOTAL II</b>                                  | <b>1 138 432,46</b> | <b>2 550 624,25</b> |
| <b>A - RESULTAT COURANT NON FINANCIER (I-II)</b> | <b>1,11</b>         | <b>1 155 247,23</b> |
| <b>PRODUITS COURANTS FINANCIERS</b>              |                     |                     |
| Valeurs mob et créances de l'actif immo          |                     |                     |
| Autres intérêts et produits assimilés            |                     |                     |
| Gains de change                                  |                     |                     |
| Produit net sur cessions de VMP                  |                     |                     |
| Reprises sur provisions                          |                     |                     |
| Transferts de charges                            | 385 308,13          | 267 799,04          |
| <b>TOTAL III</b>                                 | <b>385 308,13</b>   | <b>267 799,04</b>   |
| <b>CHARGES COURANTES FINANCIERES</b>             |                     |                     |
| Intérêts et charges assimilées                   | 385 308,13          | 266 069,04          |
| Pertes de change                                 |                     |                     |
| Charges nettes sur cessions de VMP               |                     |                     |
| Dotations aux amort et aux provisions            |                     |                     |
| <b>TOTAL IV</b>                                  | <b>385 308,13</b>   | <b>266 069,04</b>   |

Envoyé en préfecture le 18/04/2024

Reçu en préfecture le 18/04/2024

Publié le

S<sup>2</sup>LO

ID : 084-218400315-20240409-2024\_CM0904\_9-DE

Exercice 2023

**COMPTE DE RESULTAT 2023**

46506 - REHABILITATION CENTRE ANCIEN

| POSTES   | Exercice 2023 | Exercice 2022 |
|--|---------------|---------------|
| <b>B - RESULTAT COURANT FINANCIER (III-IV)</b> |               | 1 730,00      |
| <b>A + B - RESULTAT COURANT</b>                | 1,11          | 1 156 977,23  |
| <b>PRODUITS EXCEPTIONNELS</b>                  |               |               |
| Produits except op gestion : Subventions       |               |               |
| Prod exception gestion : Autres opér           |               |               |
| Produits des cessions d'immobilisations        |               |               |
| Diff réalis(négatives)repr cpte résultat       |               |               |
| Neutralisation des amortissements              |               |               |
| Prod exception capital : Autres opér           |               |               |
| Reprises sur provisions                        |               |               |
| Transferts de charges                          |               |               |
| <b>TOTAL V</b>                                 |               |               |
| <b>CHARGES EXCEPTIONNELLES</b>                 |               |               |
| Charg except op gestion : subventions          |               |               |
| Charg excep op gestion-Autres opérations       |               |               |
| Valeur comptable des immo cédées               |               |               |
| Diff réalis(positives)transf à investist       |               |               |
| Charg excep op capital-Autres opérations       |               |               |
| Dotations aux amort et aux provisions          |               |               |
| <b>TOTAL VI</b>                                |               |               |

Envoyé en préfecture le 18/04/2024

Reçu en préfecture le 18/04/2024

Publié le

S<sup>2</sup>LO

ID : 084-218400315-20240409-2024\_CM0904\_9-DE

Exercice 2023

**COMPTE DE RESULTAT 2023**

46506 - REHABILITATION CENTRE ANCIEN

| POSTES                                  | Exercice 2023 | Exercice 2022       |
|---|---------------|---------------------|
| <b>C - RESULTAT EXCEPTIONNEL (V-VI)</b> |               |                     |
| TOTAL DES PRODUITS (I+III+V)            | 1 523 741,70  | 3 973 670,52        |
| TOTAL DES CHARGES (II+IV+VI)            | 1 523 740,59  | 2 816 693,29        |
| <b>RESULTAT DE L'EXERCICE</b>           | <b>1,11</b>   | <b>1 156 977,23</b> |

Envoyé en préfecture le 18/04/2024

Reçu en préfecture le 18/04/2024

Publié le

S<sup>2</sup>LO

ID : 084-218400315-20240409-2024\_CM0904\_9-DE

Exercice 2023

46506 - REHABILITATION CENTRE ANCIEN

## Opérations Compte de Tiers

Situation des opérations pour le compte de tiers soldées au 31/12/2023

| Opérations pour<br>le compte de tiers | Balance d'entrée |                 | Dépenses de l'année | Recettes de l'année | Balance de sortie |                 |
|---------------------------------------|------------------|-----------------|---------------------|---------------------|-------------------|-----------------|
|                                       | Solde débiteur   | Solde créditeur |                     |                     | Solde débiteur    | Solde créditeur |
|                                       |                  |                 |                     |                     |                   |                 |



Envoyé en préfecture le 18/04/2024

Reçu en préfecture le 18/04/2024

Publié le

ID : 084-218400315-20240409-2024\_CM0904\_9-DE



Exercice 2023

# Opérations Compte de Tiers

46506 - REHABILITATION CENTRE ANCIEN

Situation des opérations pour le compte de tiers non soldées au 31/12/2023

| Opérations pour le compte de tiers | Balance d'entrée |                 | Dépenses de l'année | Recettes de l'année | Balance de sortie |                 |
|------------------------------------|------------------|-----------------|---------------------|---------------------|-------------------|-----------------|
|                                    | Solde débiteur   | Solde créditeur |                     |                     | Solde débiteur    | Solde créditeur |
|                                    |                  |                 |                     |                     |                   |                 |



Envoyé en préfecture le 18/04/2024

Reçu en préfecture le 18/04/2024

Publié le

S<sup>2</sup>LO

ID : 084-218400315-20240409-2024\_CM0904\_9-DE

Exercice 2023

## Résultats budgétaires de l'exercice

46506 - REHABILITATION CENTRE ANCIEN

|                                       | SECTION D'INVESTISSEMENT | SECTION DE FONCTIONNEMENT | TOTAL DES SECTIONS |
|---------------------------------------|--------------------------|---------------------------|--------------------|
| <b>RECETTES</b>                       |                          |                           |                    |
| Prévisions budgétaires totales (a)    | 20 233 926,96            | 21 147 023,64             | 41 380 950,60      |
| Titres de recette émis (b)            | 13 804 937,57            | 15 328 679,27             | 29 133 616,84      |
| Réductions de titres (c)              |                          |                           |                    |
| Recettes nettes (d = b - c)           | 13 804 937,57            | 15 328 679,27             | 29 133 616,84      |
| <b>DEPENSES</b>                       |                          |                           |                    |
| Autorisations budgétaires totales (e) | 20 233 926,96            | 21 147 023,64             | 41 380 950,60      |
| Mandats émis (f)                      | 15 506 486,36            | 15 482 923,63             | 30 989 409,99      |
| Annulations de mandats (g)            |                          | 154 245,47                | 154 245,47         |
| Depenses nettes (h = f - g)           | 15 506 486,36            | 15 328 678,16             | 30 835 164,52      |
| <b>RESULTAT DE L'EXERCICE</b>         |                          |                           |                    |
| (d - h) Excédent                      |                          | 1,11                      |                    |
| (h - d) Déficit                       | 1 701 548,79             |                           | 1 701 547,68       |

Envoyé en préfecture le 18/04/2024

Reçu en préfecture le 18/04/2024

Publié le

ID : 084-218400315-20240409-2024\_CM0904\_9-DE

# Résultats d'exécution du budget principal et des budgets des personnalisés

46506 - REHABILITATION CENTRE ANCIEN

Exercice 2023

|   | RESULTAT A LA CLOTURE DE<br>L'EXERCICE PRECEDENT : 2022 | PART AFFECTEE A<br>L'INVESTISSEMENT :<br>EXERCICE 2023 | RESULTAT DE L'EXERCICE 2023 | TRANSFERT OU INTEGRATION<br>DE RESULTATS PAR OPERATION<br>D'ORDRE NON BUDGETAIRE | RESULTAT DE CLOTURE<br>DE L'EXERCICE 2023 |
|---|---|--|-----------------------------|--|---|
| I - Budget principal  |   |  |                             |  |   |
| Investissement  |   |  |                             |  |   |
| Fonctionnement  |   |  |                             |  |   |
| <b>TOTAL I</b>  |   |  |                             |  |   |
| II - Budgets des services à<br>caractère administratif<br>REHABILITATION CENTRE<br>ANCIEN |   |  |                             |  |   |
| Investissement  | 5 648 884,39  |  | -1 701 548,79               |  | 3 947 335,60                              |
| Fonctionnement  | 24 946,68   |  | 1,11                        |  | 24 947,79                                 |
| <b>Sous-Total</b>   | <b>5 673 831,07</b>                                     |  | <b>-1 701 547,68</b>        |  | <b>3 972 283,39</b>                       |
| <b>TOTAL II</b>   | <b>5 673 831,07</b>                                     |  | <b>-1 701 547,68</b>        |  | <b>3 972 283,39</b>                       |
| III - Budgets des services<br>à<br>caractère industriel<br>et commercial                  |   |  |                             |  |   |
| <b>TOTAL III</b>  |   |  |                             |  |   |
| <b>TOTAL I + II + III</b>   | <b>5 673 831,07</b>                                     |  | <b>-1 701 547,68</b>        |  | <b>3 972 283,39</b>                       |

Envoyé en préfecture le 18/04/2024

Reçu en préfecture le 18/04/2024

Publié le

ID : 084-218400315-20240409-2024\_CM0904\_9-DE



# Etat Consommation des Crédits

Section D'INVESTISSEMENT  
DEPENSES

46506 - REHABILITATION CENTRE ANCIEN

Exercice 2023

| N° chapitre<br>ou article<br>(selon le<br>niveau de vote) | Intitulé  | Budget Primitif<br>1 | Décision<br>Modificative<br>2 | Total prévisions<br>3 = 1 + 2 | Emissions<br>4       | Annulations<br>5 | Dépenses nettes<br>6 = 4 - 5 | Solde<br>prévisions/<br>réalisations<br>7 = 3 - 6 |
|---|---|----------------------|-------------------------------|-------------------------------|----------------------|------------------|------------------------------|---|
| 16  | Emprunts et dettes assimilées                     | 845 000,00           |                               | 845 000,00                    | 843 516,33           |                  | 843 516,33                   | 1 483,67  |
| <b>SOUS-TOTAL</b>   | <b>CHAPITRES REELS VOTES SANS<br/>OPERATIONS</b>  | <b>845 000,00</b>    |                               | <b>845 000,00</b>             | <b>843 516,33</b>    |                  | <b>843 516,33</b>            | <b>1 483,67</b>                                   |
| <b>TOTAL</b>  | <b>DEPENSES REELLES D'INVESTISSEMENT</b>          | <b>845 000,00</b>    |                               | <b>845 000,00</b>             | <b>843 516,33</b>    |                  | <b>843 516,33</b>            | <b>1 483,67</b>                                   |
| 040   | Opérations d'ordre de transfert<br>entre sections | 19 388 926,96        |                               | 19 388 926,96                 | 14 662 970,03        |                  | 14 662 970,03                | 4 725 956,93                                      |
| <b>TOTAL</b>  | <b>DEPENSES D'ORDRE D'INVESTISSEMENT</b>          | <b>19 388 926,96</b> |                               | <b>19 388 926,96</b>          | <b>14 662 970,03</b> |                  | <b>14 662 970,03</b>         | <b>4 725 956,93</b>                               |
| <b>TOTAL GENERAL</b>                                      |   | <b>20 233 926,96</b> |                               | <b>20 233 926,96</b>          | <b>15 506 486,36</b> |                  | <b>15 506 486,36</b>         | <b>4 727 440,60</b>                               |

Envoyé en préfecture le 18/04/2024

Reçu en préfecture le 18/04/2024

Publié le



ID : 084-218400315-20240409-2024\_CM0904\_9-DE

# Etat Consommation des Crédits

Section D'INVESTISSEMENT  
RECETTES

46506 - REHABILITATION CENTRE ANCIEN

Exercice 2023

| N° chapitre<br>ou article<br>(selon le<br>niveau de vote) | Intitulé  | Budget Primitif<br>1 | Décision<br>Modificative<br>2 | Total prévisions<br>3 = 1 + 2 | Emissions<br>4       | Annulations<br>5 | Recettes nettes<br>6 = 4 - 5 | Solde<br>prévisions/<br>réalisations<br>7 = 3 - 6 |
|---|---|----------------------|-------------------------------|-------------------------------|----------------------|------------------|------------------------------|---|
| 040   | Opérations d'ordre de transfert<br>entre sections           | 14 585 042,57        |                               | 14 585 042,57                 | 13 804 937,57        |                  | 13 804 937,57                | 780 105,00  |
| <b>TOTAL</b>  | <b>RECETTES D'ORDRE D'INVESTISSEMENT</b>                    | <b>14 585 042,57</b> |                               | <b>14 585 042,57</b>          | <b>13 804 937,57</b> |                  | <b>13 804 937,57</b>         | <b>780 105,00</b>                                 |
| 001   | Solde d'exécution de la section<br>d'investissement reporté | 5 648 884,39         |                               | 5 648 884,39                  |                      |                  |                              | 5 648 884,39                                      |
| <b>TOTAL GENERAL</b>                                      |   | <b>20 233 926,96</b> |                               | <b>20 233 926,96</b>          | <b>13 804 937,57</b> |                  | <b>13 804 937,57</b>         | <b>6 428 989,39</b>                               |

Envoyé en préfecture le 18/04/2024

Reçu en préfecture le 18/04/2024

Publié le

S<sup>2</sup>LO

ID : 084-218400315-20240409-2024\_CM0904\_9-DE

# Etat Consommation des Crédits

Section DE FONCTIONNEMENT  
DEPENSES

46506 - REHABILITATION CENTRE ANCIEN

Exercice 2023

| N° chapitre<br>ou article<br>(selon le<br>niveau de vote) | Intitulé  | Budget Primitif<br>1 | Décision<br>Modificative<br>2 | Total prévisions<br>3 = 1 + 2 | Emissions<br>4       | Annulations<br>5  | Dépenses nettes<br>6 = 4 - 5 | Solde<br>prévisions/<br>réalisations<br>7 = 3 - 6 |
|---|---|----------------------|-------------------------------|-------------------------------|----------------------|-------------------|------------------------------|---|
| 011   | Charges à caractère général   | 5 721 981,07         |                               | 5 721 981,07                  | 753 124,33           |                   | 753 124,33                   | 4 968 856,74                                      |
| 66  | Charges financières   | 420 000,00           |                               | 420 000,00                    | 539 553,60           | 154 245,47        | 385 308,13                   | 34 691,87   |
| <b>TOTAL</b>  | <b>DEPENSES REELLES DE<br/>FONCTIONNEMENT</b>                       | <b>6 141 981,07</b>  |                               | <b>6 141 981,07</b>           | <b>1 292 677,93</b>  | <b>154 245,47</b> | <b>1 138 432,46</b>          | <b>5 003 548,61</b>                               |
| 042   | Opérations d'ordre de transfert<br>entre sections                   | 14 585 042,57        |                               | 14 585 042,57                 | 13 804 937,57        |                   | 13 804 937,57                | 780 105,00  |
| 043   | Opérations d'ordre à l'intérieur<br>de la section de fonctionnement | 420 000,00           |                               | 420 000,00                    | 385 308,13           |                   | 385 308,13                   | 34 691,87   |
| <b>TOTAL</b>  | <b>DEPENSES D'ORDRE DE<br/>FONCTIONNEMENT</b>                       | <b>15 005 042,57</b> |                               | <b>15 005 042,57</b>          | <b>14 190 245,70</b> |                   | <b>14 190 245,70</b>         | <b>814 796,87</b>                                 |
| <b>TOTAL GENERAL</b>                                      |   | <b>21 147 023,64</b> |                               | <b>21 147 023,64</b>          | <b>15 482 923,63</b> | <b>154 245,47</b> | <b>15 328 678,16</b>         | <b>5 818 345,48</b>                               |

Envoyé en préfecture le 18/04/2024

Reçu en préfecture le 18/04/2024

Publié le

S<sup>2</sup>LO

ID : 084-218400315-20240409-2024\_CM0904\_9-DE

# Etat Consommation des Crédits

Section DE FONCTIONNEMENT  
RECETTES

46506 - REHABILITATION CENTRE ANCIEN

Exercice 2023

| N° chapitre<br>ou article<br>(selon le<br>niveau de vote) | Intitulé  | Budget Primitif<br>1 | Décision<br>Modificative<br>2 | Total prévisions<br>3 = 1 + 2 | Emissions<br>4       | Annulations<br>5 | Recettes nettes<br>6 = 4 - 5 | Solde<br>prévisions/<br>réalisations<br>7 = 3 - 6 |
|---|---|----------------------|-------------------------------|-------------------------------|----------------------|------------------|------------------------------|---|
| 70  | Produits des services, du domaine<br>et ventes diverses             | 1 060 505,00         |                               | 1 060 505,00                  | 280 400,00           |                  | 280 400,00                   | 780 105,00  |
| 74  | Dotations et participations   | 252 645,00           |                               | 252 645,00                    |                      |                  |                              | 252 645,00  |
| 75  | Autres produits de gestion<br>courante                              |                      |                               |                               | 1,11                 |                  | 1,11                         | -1,11   |
| <b>TOTAL</b>  | <b>RECETTES REELLES DE<br/>FONCTIONNEMENT</b>                       | <b>1 313 150,00</b>  |                               | <b>1 313 150,00</b>           | <b>280 401,11</b>    |                  | <b>280 401,11</b>            | <b>1 032 748,89</b>                               |
| 042   | Opérations d'ordre de transfert<br>entre sections                   | 19 388 926,96        |                               | 19 388 926,96                 | 14 662 970,03        |                  | 14 662 970,03                | 4 725 956,93                                      |
| 043   | Opérations d'ordre à l'intérieur<br>de la section de fonctionnement | 420 000,00           |                               | 420 000,00                    | 385 308,13           |                  | 385 308,13                   | 34 691,87   |
| <b>TOTAL</b>  | <b>RECETTES D'ORDRE DE<br/>FONCTIONNEMENT</b>                       | <b>19 808 926,96</b> |                               | <b>19 808 926,96</b>          | <b>15 048 278,16</b> |                  | <b>15 048 278,16</b>         | <b>4 760 648,80</b>                               |
| 002   | Résultat de fonctionnement<br>reporté                               | 24 946,68            |                               | 24 946,68                     |                      |                  |                              | 24 946,68   |
| <b>TOTAL GENERAL</b>                                      |   | <b>21 147 023,64</b> |                               | <b>21 147 023,64</b>          | <b>15 328 679,27</b> |                  | <b>15 328 679,27</b>         | <b>5 818 344,37</b>                               |

Envoyé en préfecture le 18/04/2024

Reçu en préfecture le 18/04/2024

Publié le

S<sup>2</sup>LO

ID : 084-218400315-20240409-2024\_CM0904\_9-DE

# Etat de réalisation des opérations

Section D'INVESTISSEMENT  
DEPENSES

46506 - REHABILITATION CENTRE ANCIEN

Exercice 2023

| N° articles puis<br>totalisation au chapitre | Intitulé  | Emissions<br>1       | Annulations<br>2 | Dépenses nettes<br>3 = 1 - 2 |
|--|---|----------------------|------------------|------------------------------|
| 1641   | Emprunts en euros                                     | 843 516,33           |                  | 843 516,33                   |
| <b>SOUS-TOTAL CHAPITRE 16</b>                | <b>Emprunts et dettes assimilées</b>                  | <b>843 516,33</b>    |                  | <b>843 516,33</b>            |
| <b>SOUS-TOTAL</b>                            | <b>CHAPITRES REELS VOTES SANS OPERATIONS</b>          | <b>843 516,33</b>    |                  | <b>843 516,33</b>            |
| <b>TOTAL</b>                                 | <b>DEPENSES REELLES D'INVESTISSEMENT</b>              | <b>843 516,33</b>    |                  | <b>843 516,33</b>            |
| 331  | Produits en cours                                     | 12 930 681,32        |                  | 12 930 681,32                |
| 3351   | Travaux en cours - terrains                           | 78 405,00            |                  | 78 405,00                    |
| 3354   | Travaux en cours - études et prestations de service   | 14 430,00            |                  | 14 430,00                    |
| 3355   | Travaux en cours - travaux                            | 948 544,90           |                  | 948 544,90                   |
| 33581  | Travaux en cours - frais accessoires                  | 690 908,81           |                  | 690 908,81                   |
| <b>SOUS-TOTAL OPERATION n° 040</b>           | <b>Opérations d'ordre de transfert entre sections</b> | <b>14 662 970,03</b> |                  | <b>14 662 970,03</b>         |
| <b>TOTAL</b>                                 | <b>DEPENSES D'ORDRE D'INVESTISSEMENT</b>              | <b>14 662 970,03</b> |                  | <b>14 662 970,03</b>         |
|  | <b>TOTAL GENERAL DES DEPENSES D'INVESTISSEMENT</b>    | <b>15 506 486,36</b> |                  | <b>15 506 486,36</b>         |



Envoyé en préfecture le 18/04/2024  
 Reçu en préfecture le 18/04/2024  
 Publié le  
 ID : 084-218400315-20240409-2024\_CM0904\_9-DE

## Etat de réalisation des opérations

Section D'INVESTISSEMENT  
 RECETTES

46506 - REHABILITATION CENTRE ANCIEN

Exercice 2023

| N° articles puis<br>totalisation au chapitre | Intitulé  | Emissions<br>1       | Annulations<br>2 | Recettes nettes<br>3 = 1 - 2 |
|--|---|----------------------|------------------|------------------------------|
| 331  | Produits en cours                                     | 12 930 681,32        |                  | 12 930 681,32                |
| 3354   | Travaux en cours - études et prestations de service   | 10 750,00            |                  | 10 750,00                    |
| 3355   | Travaux en cours - travaux                            | 285 629,27           |                  | 285 629,27                   |
| 33581  | Travaux en cours - frais accessoires                  | 297 476,98           |                  | 297 476,98                   |
| 3555   | Terrains aménagés                                     | 280 400,00           |                  | 280 400,00                   |
| <b>SOUS-TOTAL OPERATION n° 040</b>           | <b>Opérations d'ordre de transfert entre sections</b> | <b>13 804 937,57</b> |                  | <b>13 804 937,57</b>         |
| <b>TOTAL</b>                                 | <b>RECETTES D'ORDRE D'INVESTISSEMENT</b>              | <b>13 804 937,57</b> |                  | <b>13 804 937,57</b>         |
|  | <b>TOTAL GENERAL DES RECETTES D'INVESTISSEMENT</b>    | <b>13 804 937,57</b> |                  | <b>13 804 937,57</b>         |

Envoyé en préfecture le 18/04/2024

Reçu en préfecture le 18/04/2024

Publié le

S<sup>2</sup>LO

ID : 084-218400315-20240409-2024\_CM0904\_9-DE

# Etat de réalisation des opérations

Section DE FONCTIONNEMENT  
DEPENSES

46506 - REHABILITATION CENTRE ANCIEN

Exercice 2023

| N° articles puis<br>totalisation au chapitre | Intitulé  | Emissions<br>1       | Annulations<br>2  | Dépenses nettes<br>3 = 1 - 2 |
|--|---|----------------------|-------------------|------------------------------|
| 6011   | Matières premières et fournitures<br>autres que terrains                    | 78 405,00            |                   | 78 405,00                    |
| 6041   | Achats d'études - autres que<br>terrains à aménager                         | 3 680,00             |                   | 3 680,00                     |
| 605  | Achats de matériel - équipements<br>et travaux                              | 662 915,63           |                   | 662 915,63                   |
| 608  | Frais accessoires sur terrains en<br>cours d'aménagement                    | 8 123,70             |                   | 8 123,70                     |
| <b>SOUS-TOTAL CHAPITRE 011</b>               | <b>Charges à caractère général</b>  | <b>753 124,33</b>    |                   | <b>753 124,33</b>            |
| 66111  | Intérêts réglés à l'échéance  | 291 628,84           |                   | 291 628,84                   |
| 66112  | Intérêts - rattachement des icne  | 247 924,76           | 154 245,47        | 93 679,29                    |
| <b>SOUS-TOTAL CHAPITRE 66</b>                | <b>Charges financières</b>  | <b>539 553,60</b>    | <b>154 245,47</b> | <b>385 308,13</b>            |
| <b>TOTAL</b>                                 | <b>DEPENSES REELLES DE<br/>FONCTIONNEMENT</b>                               | <b>1 292 677,93</b>  | <b>154 245,47</b> | <b>1 138 432,46</b>          |
| 7133   | Variation des en-cours de<br>production de biens                            | 13 524 537,57        |                   | 13 524 537,57                |
| 71355  | Variation des stocks de terrains<br>aménagés                                | 280 400,00           |                   | 280 400,00                   |
| <b>SOUS-TOTAL OPERATION n° 042</b>           | <b>Opérations d'ordre de transfert<br/>entre sections</b>                   | <b>13 804 937,57</b> |                   | <b>13 804 937,57</b>         |
| 608  | Frais accessoires sur terrains en<br>cours d'aménagement                    | 385 308,13           |                   | 385 308,13                   |
| <b>SOUS-TOTAL OPERATION n° 043</b>           | <b>Opérations d'ordre à l'intérieur<br/>de la section de fonctionnement</b> | <b>385 308,13</b>    |                   | <b>385 308,13</b>            |
| <b>TOTAL</b>                                 | <b>DEPENSES D'ORDRE DE<br/>FONCTIONNEMENT</b>                               | <b>14 190 245,70</b> |                   | <b>14 190 245,70</b>         |
|  | <b>TOTAL GENERAL DES DEPENSES DE<br/>FONCTIONNEMENT</b>                     | <b>15 482 923,63</b> | <b>154 245,47</b> | <b>15 328 678,16</b>         |

Envoyé en préfecture le 18/04/2024

Reçu en préfecture le 18/04/2024

Publié le

S<sup>2</sup>LO

ID : 084-218400315-20240409-2024\_CM0904\_9-DE

# Etat de réalisation des opérations

Section DE FONCTIONNEMENT  
RECETTES

46506 - REHABILITATION CENTRE ANCIEN

Exercice 2023

| N° articles puis<br>totalisation au chapitre | Intitulé  | Emissions<br>1       | Annulations<br>2 | Recettes nettes<br>3 = 1 - 2 |
|--|---|----------------------|------------------|------------------------------|
| 7018   | Autres ventes de produits finis   | 280 400,00           |                  | 280 400,00                   |
| <b>SOUS-TOTAL CHAPITRE 70</b>                | <b>Produits des services, du domaine<br/>et ventes diverses</b>             | <b>280 400,00</b>    |                  | <b>280 400,00</b>            |
| 7588   | Autres produits divers de gestion<br>courante                               | 1,11                 |                  | 1,11                         |
| <b>SOUS-TOTAL CHAPITRE 75</b>                | <b>Autres produits de gestion<br/>courante</b>                              | <b>1,11</b>          |                  | <b>1,11</b>                  |
| <b>TOTAL</b>                                 | <b>RECETTES REELLES DE<br/>FONCTIONNEMENT</b>                               | <b>280 401,11</b>    |                  | <b>280 401,11</b>            |
| 7133   | Variation des en-cours de<br>production de biens                            | 14 662 970,03        |                  | 14 662 970,03                |
| <b>SOUS-TOTAL OPERATION n° 042</b>           | <b>Opérations d'ordre de transfert<br/>entre sections</b>                   | <b>14 662 970,03</b> |                  | <b>14 662 970,03</b>         |
| 796  | Transfert de charges financières  | 385 308,13           |                  | 385 308,13                   |
| <b>SOUS-TOTAL OPERATION n° 043</b>           | <b>Opérations d'ordre à l'intérieur<br/>de la section de fonctionnement</b> | <b>385 308,13</b>    |                  | <b>385 308,13</b>            |
| <b>TOTAL</b>                                 | <b>RECETTES D'ORDRE DE<br/>FONCTIONNEMENT</b>                               | <b>15 048 278,16</b> |                  | <b>15 048 278,16</b>         |
|  | <b>TOTAL GENERAL DES RECETTES DE<br/>FONCTIONNEMENT</b>                     | <b>15 328 679,27</b> |                  | <b>15 328 679,27</b>         |

**BALANCE REGLEMENTAIRE DES COMPTES DU GRAND LIVRE**

Arrêtée à la date du 31/12/2023

46506 - REHABILITATION CENTRE ANCIEN

Exercice 2023

| Numéro de Compte | Libellé de compte                       | Balance d'entrée    |                      | Opérations non-budgétaires |                     | Opérations budgétaires |               | Totaux              |                      | Soldes        |                      |
|------------------|---|---------------------|----------------------|----------------------------|---------------------|------------------------|---------------|---------------------|----------------------|---------------|----------------------|
|                  |   | Débit               | Crédit               | Débit                      | Crédit              | Débit                  | Crédit        | Débit               | Crédit               | Débit         | Crédit               |
| 110              | Report à nouveau solde créditeur        |                     |                      |                            | 24 946,68           |                        |               |                     | 24 946,68            |               | 24 946,68            |
| 119              | Report à nouveau solde débiteur         | 1 132 030,55        |                      |                            | 1 132 030,55        |                        |               | 1 132 030,55        | 1 132 030,55         |               | 0,00                 |
| 11               | <b>Sous Total compte 11</b>             | <b>1 132 030,55</b> |                      |                            | <b>1 156 977,23</b> |                        |               | <b>1 132 030,55</b> | <b>1 156 977,23</b>  |               | <b>24 946,68</b>     |
| 12               | Résultat exercice excéd déficit         |                     | 1 156 977,23         | 1 156 977,23               |                     |                        |               | 1 156 977,23        | 1 156 977,23         |               | 0,00                 |
| 12               | <b>Sous Total compte 12</b>             |                     | <b>1 156 977,23</b>  | <b>1 156 977,23</b>        |                     |                        |               | <b>1 156 977,23</b> | <b>1 156 977,23</b>  |               | <b>0,00</b>          |
| 1641             | Emprunts en euros                       |                     | 19 173 421,96        |                            |                     | 843 516,33             |               | 843 516,33          | 19 173 421,96        |               | 18 329 905,63        |
| 164              | <b>Sous Total compte 164</b>            |                     | <b>19 173 421,96</b> |                            |                     | <b>843 516,33</b>      |               | <b>843 516,33</b>   | <b>19 173 421,96</b> |               | <b>18 329 905,63</b> |
| 16884            | Ints courus sur emprunts éts financiers |                     | 154 245,47           | 154 245,47                 | 247 924,76          |                        |               | 154 245,47          | 402 170,23           |               | 247 924,76           |
| 1688             | <b>Sous Total compte 1688</b>           |                     | <b>154 245,47</b>    | <b>154 245,47</b>          | <b>247 924,76</b>   |                        |               | <b>154 245,47</b>   | <b>402 170,23</b>    |               | <b>247 924,76</b>    |
| 168              | <b>Sous Total compte 168</b>            |                     | <b>154 245,47</b>    | <b>154 245,47</b>          | <b>247 924,76</b>   |                        |               | <b>154 245,47</b>   | <b>402 170,23</b>    |               | <b>247 924,76</b>    |
| 16               | <b>Sous Total compte 16</b>             |                     | <b>19 327 667,43</b> | <b>154 245,47</b>          | <b>247 924,76</b>   | <b>843 516,33</b>      |               | <b>997 761,80</b>   | <b>19 575 592,19</b> |               | <b>18 577 830,39</b> |
|                  | <b>Total classe 1</b>                   | <b>1 132 030,55</b> | <b>20 484 644,66</b> | <b>1 311 222,70</b>        | <b>1 404 901,99</b> | <b>843 516,33</b>      |               | <b>3 286 769,58</b> | <b>21 889 546,65</b> |               | <b>18 602 777,07</b> |
| 331              | Produits en cours                       | 12 930 681,32       |                      |                            |                     | 12 930 681,32          | 12 930 681,32 | 25 861 362,64       | 12 930 681,32        | 12 930 681,32 |                      |

**BALANCE REGLEMENTAIRE DES COMPTES DU GRAND LIVRE**

Arrêtée à la date du 31/12/2023

46506 - REHABILITATION CENTRE ANCIEN

Exercice 2023

| Numéro de Compte | Libellé de compte                    | Balance d'entrée     |          | Opérations non-budgétaires |            | Opérations budgétaires |                      | Totaux               |                      | Soldes               |                   |
|------------------|--------------------------------------|----------------------|----------|----------------------------|------------|------------------------|----------------------|----------------------|----------------------|----------------------|-------------------|
|                  |                                      | Débit                | Crédit   | Débit                      | Crédit     | Débit                  | Crédit               | Débit                | Crédit               | Débit                | Crédit            |
| 3351             | Travaux en cours - terrains          |                      |          |                            |            | 78 405,00              |                      | 78 405,00            |                      | 78 405,00            |                   |
| 3354             | Travaux en cours études prestat serv | 10 750,00            |          |                            |            | 14 430,00              | 10 750,00            | 25 180,00            | 10 750,00            | 14 430,00            |                   |
| 3355             | Travaux en cours - travaux           | 285 629,27           |          |                            |            | 948 544,90             | 285 629,27           | 1 234 174,17         | 285 629,27           | 948 544,90           |                   |
| 33581            | Travaux en cours - frais accessoires | 29 677,94            |          |                            |            | 690 908,81             | 297 476,98           | 720 586,75           | 297 476,98           | 423 109,77           |                   |
| 33586            | Travaux en cours - frais financiers  | 267 799,04           |          |                            |            |                        |                      | 267 799,04           |                      | 267 799,04           |                   |
| 3358             | <b>Sous Total compte 3358</b>        | <b>297 476,98</b>    |          |                            |            | <b>690 908,81</b>      | <b>297 476,98</b>    | <b>988 385,79</b>    | <b>297 476,98</b>    | <b>690 908,81</b>    |                   |
| 335              | <b>Sous Total compte 335</b>         | <b>593 856,25</b>    |          |                            |            | <b>1 732 288,71</b>    | <b>593 856,25</b>    | <b>2 326 144,96</b>  | <b>593 856,25</b>    | <b>1 732 288,71</b>  |                   |
| 33               | <b>Sous Total compte 33</b>          | <b>13 524 537,57</b> |          |                            |            | <b>14 662 970,03</b>   | <b>13 524 537,57</b> | <b>28 187 507,60</b> | <b>13 524 537,57</b> | <b>14 662 970,03</b> |                   |
| 3555             | Terr aménagés                        |                      |          |                            |            |                        | 280 400,00           |                      | 280 400,00           |                      | 280 400,00        |
| 355              | <b>Sous Total compte 355</b>         |                      |          |                            |            |                        | <b>280 400,00</b>    |                      | <b>280 400,00</b>    |                      | <b>280 400,00</b> |
| 35               | <b>Sous Total compte 35</b>          |                      |          |                            |            |                        | <b>280 400,00</b>    |                      | <b>280 400,00</b>    |                      | <b>280 400,00</b> |
|                  | <b>Total classe 3</b>                | <b>13 524 537,57</b> |          |                            |            | <b>14 662 970,03</b>   | <b>13 804 937,57</b> | <b>28 187 507,60</b> | <b>13 804 937,57</b> | <b>14 662 970,03</b> | <b>280 400,00</b> |
| 4011             | Fournisseurs                         |                      | 1 240,13 | 883 964,25                 | 890 413,29 |                        |                      | 883 964,25           | 891 653,42           |                      | 7 689,17          |



# BALANCE REGLEMENTAIRE DES COMPTES DU GRAND LIVRE

Arrêtée à la date du 31/12/2023

46506 - REHABILITATION CENTRE ANCIEN

Exercice 2023

| Numéro de Compte | Libellé de compte                       | Balance d'entrée |           | Opérations non-budgétaires |              | Opérations budgétaires |        | Totaux       |              | Soldes       |           |
|------------------|---|------------------|-----------|----------------------------|--------------|------------------------|--------|--------------|--------------|--------------|-----------|
|                  |   | Débit            | Crédit    | Débit                      | Crédit       | Débit                  | Crédit | Débit        | Crédit       | Débit        | Crédit    |
| 40171            | Fournisseurs - retenues de garantie     |                  | 29 819,94 | 29 819,94                  | 3 071,17     |                        |        | 29 819,94    | 32 891,11    |              | 3 071,17  |
| 40172            | Fournisseurs - Cessions, oppositions    |                  |           | 1 978,04                   | 2 854,61     |                        |        | 1 978,04     | 2 854,61     |              | 876,57    |
| 4017             | Sous Total compte 4017                  |                  | 29 819,94 | 31 797,98                  | 5 925,78     |                        |        | 31 797,98    | 35 745,72    |              | 3 947,74  |
| 401              | Sous Total compte 401                   |                  | 31 060,07 | 915 762,23                 | 896 339,07   |                        |        | 915 762,23   | 927 399,14   |              | 11 636,91 |
| 40               | Sous Total compte 40                    |                  | 31 060,07 | 915 762,23                 | 896 339,07   |                        |        | 915 762,23   | 927 399,14   |              | 11 636,91 |
| 4111             | Redevables - amiable                    |                  |           | 280 400,00                 | 280 400,00   |                        |        | 280 400,00   | 280 400,00   |              | 0,00      |
| 411              | Sous Total compte 411                   |                  |           | 280 400,00                 | 280 400,00   |                        |        | 280 400,00   | 280 400,00   |              | 0,00      |
| 41               | Sous Total compte 41                    |                  |           | 280 400,00                 | 280 400,00   |                        |        | 280 400,00   | 280 400,00   |              | 0,00      |
| 44566            | TVA déduct sur autres biens et services |                  |           | 134 435,08                 | 134 435,08   |                        |        | 134 435,08   | 134 435,08   |              | 0,00      |
| 44567            | Etat - crédit de TVA à reporter         | 1 010 090,00     |           | 4 390 804,00               | 4 256 369,00 |                        |        | 5 400 894,00 | 4 256 369,00 | 1 144 525,00 |           |
| 4456             | Sous Total compte 4456                  | 1 010 090,00     |           | 4 525 239,08               | 4 390 804,08 |                        |        | 5 535 329,08 | 4 390 804,08 | 1 144 525,00 |           |
| 445              | Sous Total compte 445                   | 1 010 090,00     |           | 4 525 239,08               | 4 390 804,08 |                        |        | 5 535 329,08 | 4 390 804,08 | 1 144 525,00 |           |
| 44               | Sous Total compte 44                    | 1 010 090,00     |           | 4 525 239,08               | 4 390 804,08 |                        |        | 5 535 329,08 | 4 390 804,08 | 1 144 525,00 |           |

**BALANCE REGLEMENTAIRE DES COMPTES DU GRAND LIVRE**

Arrêtée à la date du 31/12/2023

46506 - REHABILITATION CENTRE ANCIEN

Exercice 2023

| Numéro de Compte | Libellé de compte                       | Balance d'entrée    |                  | Opérations non-budgétaires |                     | Opérations budgétaires |        | Totaux               |                     | Soldes              |                  |
|------------------|---|---------------------|------------------|----------------------------|---------------------|------------------------|--------|----------------------|---------------------|---------------------|------------------|
|                  |   | Débit               | Crédit           | Débit                      | Crédit              | Débit                  | Crédit | Débit                | Crédit              | Débit               | Crédit           |
| 451006           | Cpte rattach avec à subdiv par budg ann | 4 853 870,10        |                  | 293 591,10                 | 2 060 141,14        |                        |        | 5 147 461,20         | 2 060 141,14        | 3 087 320,06        |                  |
| 451              | Sous Total compte 451                   | 4 853 870,10        |                  | 293 591,10                 | 2 060 141,14        |                        |        | 5 147 461,20         | 2 060 141,14        | 3 087 320,06        |                  |
| 45               | Sous Total compte 45                    | 4 853 870,10        |                  | 293 591,10                 | 2 060 141,14        |                        |        | 5 147 461,20         | 2 060 141,14        | 3 087 320,06        |                  |
| 46711            | Autres comptes créditeurs               |                     |                  | 1 135 145,17               | 1 135 145,17        |                        |        | 1 135 145,17         | 1 135 145,17        |                     | 0,00             |
| 4671             | Sous Total compte 4671                  |                     |                  | 1 135 145,17               | 1 135 145,17        |                        |        | 1 135 145,17         | 1 135 145,17        |                     | 0,00             |
| 467              | Sous Total compte 467                   |                     |                  | 1 135 145,17               | 1 135 145,17        |                        |        | 1 135 145,17         | 1 135 145,17        |                     | 0,00             |
| 46               | Sous Total compte 46                    |                     |                  | 1 135 145,17               | 1 135 145,17        |                        |        | 1 135 145,17         | 1 135 145,17        |                     | 0,00             |
| 4712             | Viremts réimputés                       |                     | 4 823,03         | 18 014,13                  | 13 191,10           |                        |        | 18 014,13            | 18 014,13           |                     | 0,00             |
| 471              | Sous Total compte 471                   |                     | 4 823,03         | 18 014,13                  | 13 191,10           |                        |        | 18 014,13            | 18 014,13           |                     | 0,00             |
| 4784             | Arrondis sur déclaration de TVA         |                     | 0,46             | 1,19                       | 0,73                |                        |        | 1,19                 | 1,19                |                     | 0,00             |
| 478              | Sous Total compte 478                   |                     | 0,46             | 1,19                       | 0,73                |                        |        | 1,19                 | 1,19                |                     | 0,00             |
| 47               | Sous Total compte 47                    |                     | 4 823,49         | 18 015,32                  | 13 191,83           |                        |        | 18 015,32            | 18 015,32           |                     | 0,00             |
|                  | <b>Total classe 4</b>                   | <b>5 863 960,10</b> | <b>35 883,56</b> | <b>7 168 152,90</b>        | <b>8 776 021,29</b> |                        |        | <b>13 032 113,00</b> | <b>8 811 904,85</b> | <b>4 231 845,06</b> | <b>11 636,91</b> |

**BALANCE REGLEMENTAIRE DES COMPTES DU GRAND LIVRE**

Arrêtée à la date du 31/12/2023

46506 - REHABILITATION CENTRE ANCIEN

Exercice 2023

| Numéro de Compte | Libellé de compte                        | Balance d'entrée |        | Opérations non-budgétaires |               | Opérations budgétaires |            | Totaux        |               | Soldes       |        |
|------------------|--|------------------|--------|----------------------------|---------------|------------------------|------------|---------------|---------------|--------------|--------|
|                  |  | Débit            | Crédit | Débit                      | Crédit        | Débit                  | Crédit     | Débit         | Crédit        | Débit        | Crédit |
| 580              | Opérations d'ordre budgétaires           |                  |        | 28 853 215,73              | 28 853 215,73 |                        |            | 28 853 215,73 | 28 853 215,73 |              | 0,00   |
| 58               | <b>Sous Total compte 58</b>              |                  |        | 28 853 215,73              | 28 853 215,73 |                        |            | 28 853 215,73 | 28 853 215,73 |              | 0,00   |
|                  | <b>Total classe 5</b>                    |                  |        | 28 853 215,73              | 28 853 215,73 |                        |            | 28 853 215,73 | 28 853 215,73 |              | 0,00   |
| 6011             | Matières premières et fournitures autres |                  |        |                            |               | 78 405,00              |            | 78 405,00     |               | 78 405,00    |        |
| 601              | <b>Sous Total compte 601</b>             |                  |        |                            |               | 78 405,00              |            | 78 405,00     |               | 78 405,00    |        |
| 6041             | Achts études autres que terr à aménager  |                  |        |                            |               | 3 680,00               |            | 3 680,00      |               | 3 680,00     |        |
| 604              | <b>Sous Total compte 604</b>             |                  |        |                            |               | 3 680,00               |            | 3 680,00      |               | 3 680,00     |        |
| 605              | Achts de matériel équipés trvx           |                  |        |                            |               | 662 915,63             |            | 662 915,63    |               | 662 915,63   |        |
| 608              | Frais accessoires sur terrains en cours  |                  |        |                            |               | 393 431,83             |            | 393 431,83    |               | 393 431,83   |        |
| 60               | <b>Sous Total compte 60</b>              |                  |        |                            |               | 1 138 432,46           |            | 1 138 432,46  |               | 1 138 432,46 |        |
| 66111            | Intérêts réglés à l'échéance             |                  |        |                            |               | 291 628,84             |            | 291 628,84    |               | 291 628,84   |        |
| 66112            | Intérêts - rattachement des icne         |                  |        |                            |               | 247 924,76             | 154 245,47 | 247 924,76    | 154 245,47    | 93 679,29    |        |
| 6611             | <b>Sous Total compte 6611</b>            |                  |        |                            |               | 539 553,60             | 154 245,47 | 539 553,60    | 154 245,47    | 385 308,13   |        |



**BALANCE REGLEMENTAIRE DES COMPTES DU GRAND LIVRE**

Arrêtée à la date du 31/12/2023

46506 - REHABILITATION CENTRE ANCIEN

Exercice 2023

| Numéro de Compte | Libellé de compte                        | Balance d'entrée |        | Opérations non-budgétaires |        | Opérations budgétaires |                   | Totaux              |                   | Soldes              |              |
|------------------|--|------------------|--------|----------------------------|--------|------------------------|-------------------|---------------------|-------------------|---------------------|--------------|
|                  |  | Débit            | Crédit | Débit                      | Crédit | Débit                  | Crédit            | Débit               | Crédit            | Débit               | Crédit       |
| 661              | Sous Total compte 661                    |                  |        |                            |        | 539 553,60             | 154 245,47        | 539 553,60          | 154 245,47        | 385 308,13          |              |
| 66               | Sous Total compte 66                     |                  |        |                            |        | 539 553,60             | 154 245,47        | 539 553,60          | 154 245,47        | 385 308,13          |              |
|                  | <b>Total classe 6</b>                    |                  |        |                            |        | <b>1 677 986,06</b>    | <b>154 245,47</b> | <b>1 677 986,06</b> | <b>154 245,47</b> | <b>1 523 740,59</b> |              |
| 7018             | Autres ventes de produits finis          |                  |        |                            |        |                        | 280 400,00        |                     | 280 400,00        |                     | 280 400,00   |
| 701              | Sous Total compte 701                    |                  |        |                            |        |                        | 280 400,00        |                     | 280 400,00        |                     | 280 400,00   |
| 70               | Sous Total compte 70                     |                  |        |                            |        |                        | 280 400,00        |                     | 280 400,00        |                     | 280 400,00   |
| 7133             | Variation des en-cours product de biens  |                  |        |                            |        | 13 524 537,57          | 14 662 970,03     | 13 524 537,57       | 14 662 970,03     |                     | 1 138 432,46 |
| 71355            | Variat stcks de terrains aménagés        |                  |        |                            |        | 280 400,00             |                   | 280 400,00          |                   | 280 400,00          |              |
| 7135             | Sous Total compte 7135                   |                  |        |                            |        | 280 400,00             |                   | 280 400,00          |                   | 280 400,00          |              |
| 713              | Sous Total compte 713                    |                  |        |                            |        | 13 804 937,57          | 14 662 970,03     | 13 804 937,57       | 14 662 970,03     |                     | 858 032,46   |
| 71               | Sous Total compte 71                     |                  |        |                            |        | 13 804 937,57          | 14 662 970,03     | 13 804 937,57       | 14 662 970,03     |                     | 858 032,46   |
| 7588             | Autres produits divers de gestion couran |                  |        |                            |        |                        | 1,11              |                     | 1,11              |                     | 1,11         |
| 758              | Sous Total compte 758                    |                  |        |                            |        |                        | 1,11              |                     | 1,11              |                     | 1,11         |

Envoyé en préfecture le 18/04/2024

Reçu en préfecture le 18/04/2024

Publié le

S<sup>2</sup>LO

ID : 084-218400315-20240409-2024\_CM0904\_9-DE

**BALANCE REGLEMENTAIRE DES COMPTES DU GRAND LIVRE**

Arrêtée à la date du 31/12/2023

46506 - REHABILITATION CENTRE ANCIEN

Exercice 2023

| Numéro de Compte | Libellé de compte                | Balance d'entrée |               | Opérations non-budgétaires |               | Opérations budgétaires |               | Totaux        |               | Soldes        |               |
|------------------|----------------------------------|------------------|---------------|----------------------------|---------------|------------------------|---------------|---------------|---------------|---------------|---------------|
|                  |                                  | Débit            | Crédit        | Débit                      | Crédit        | Débit                  | Crédit        | Débit         | Crédit        | Débit         | Crédit        |
| 75               | Sous Total compte 75             |                  |               |                            |               |                        | 1,11          |               | 1,11          |               | 1,11          |
| 796              | Transfert de charges financières |                  |               |                            |               |                        | 385 308,13    |               | 385 308,13    |               | 385 308,13    |
| 79               | Sous Total compte 79             |                  |               |                            |               |                        | 385 308,13    |               | 385 308,13    |               | 385 308,13    |
|                  | Total classe 7                   |                  |               |                            |               | 13 804 937,57          | 15 328 679,27 | 13 804 937,57 | 15 328 679,27 | 280 400,00    | 1 804 141,70  |
|                  | Total général                    | 20 520 528,22    | 20 520 528,22 | 37 332 591,33              | 39 034 139,01 | 30 989 409,99          | 29 287 862,31 | 88 842 529,54 | 88 842 529,54 | 20 698 955,68 | 20 698 955,68 |

Envoyé en préfecture le 18/04/2024

Reçu en préfecture le 18/04/2024

Publié le

S<sup>2</sup>LO

ID : 084-218400315-20240409-2024\_CM0904\_9-DE

# Balance des valeurs inactives

Arrêtée à la date du 31/12/2023

46506 - REHABILITATION CENTRE ANCIEN

Exercice 2023

| DESIGNATION DES COMPTES<br>N° Intitulé<br>Nature des valeurs inactives | DEBIT            |                |       | CREDIT           |                |       | SOLDES    |            |
|--|------------------|----------------|-------|------------------|----------------|-------|-----------|------------|
|  | Balance d'entrée | Année en cours | TOTAL | Balance d'entrée | Année en cours | TOTAL | Débiteurs | Créditeurs |
| 861  |                  |                |       |                  |                |       |           |            |
| Portefeuille   |                  |                |       |                  |                |       |           |            |
| NEANT  |                  |                |       |                  |                |       |           |            |
| Sous Total compte 861  |                  |                |       |                  |                |       |           |            |
| 862  |                  |                |       |                  |                |       |           |            |
| Correspondant  |                  |                |       |                  |                |       |           |            |
| NEANT  |                  |                |       |                  |                |       |           |            |
| Sous Total compte 862  |                  |                |       |                  |                |       |           |            |
| 863  |                  |                |       |                  |                |       |           |            |
| Prise en charge titre et valeur  |                  |                |       |                  |                |       |           |            |
| NEANT  |                  |                |       |                  |                |       |           |            |
| Sous Total compte 863  |                  |                |       |                  |                |       |           |            |
| TOTAUX   | 0,00             | 0,00           | 0,00  | 0,00             | 0,00           | 0,00  | 0,00      | 0,00       |

Envoyé en préfecture le 18/04/2024

Reçu en préfecture le 18/04/2024

Publié le



ID : 084-218400315-20240409-2024\_CM0904\_9-DE

Exercice 2023

## Page des signatures

46506 - REHABILITATION CENTRE ANCIEN

Vu et certifié par le comptable supérieur ou son délégué qui déclare que le présent compte est exact en ses résultats.

Observations :

Le comptable soussigné affirme véritable, sous les peines de droit, le présent compte.

A , le

Le comptable affirme, en outre et sous les mêmes peines, que les recettes et dépenses portées dans ce compte sont, sans exception, toutes celles qui ont été faites pour le service de **REHABILITATION CENTRE ANCIEN** pendant l'année **2023** et qu'il n'en existe aucune autre à sa connaissance.

A , le

Vu par l'ordonnateur ou son délégué qui certifie que le présent compte dont le montant des titres à recouvrer et des mandats émis est conforme aux écritures de sa comptabilité administrative, a été voté le ... par l'organe délibérant.

A , le

## HOTEL DIEU BUDGET ANNEXE

### COMPTE DE GESTION EXERCICE 2023

PRÉSENTÉ À  
La Chambre régionale des comptes

PAR LE(S) COMPTABLE(S)  
M Michel CORNILLE

AYANT EXERCÉ AU COURS DE LA GESTION  
DU 01/01/2023 AU 21/03/2024

Population 30564  
Nomenclature M14 sup egal 10000h  
Voté par Nature avec ref. fonct.

## SOMMAIRE

### Le Compte de Gestion sur Chiffres

|   |                               |
|---|-------------------------------|
| 1ERE PARTIE : Situation patrimoniale .....                      | 3                             |
| <a href="#">1 Bilan synthétique .....</a>                       | <a href="#">Etat I-1 4</a>    |
| 2 Bilan .....   | Etat I-2 5                    |
| <a href="#">2.1 Bilan Actif</a>                                 |                               |
| <a href="#">2.2 Bilan Passif</a>                                |                               |
| <a href="#">3 Compte de résultat synthétique .....</a>          | <a href="#">Etat I-3 13</a>   |
| <a href="#">4 Compte de résultat .....</a>                      | <a href="#">Etat I-4 14</a>   |
| 5 Annexe .....  | 18                            |
| <a href="#">Etats des opérations pour compte de tiers .....</a> | <a href="#">Etat I-5 19</a>   |
| 2EME PARTIE : Exécution budgétaire .....                        | 21                            |
| <a href="#">1 Résultats budgétaires de l'exercice .....</a>     | <a href="#">Etat II-1 22</a>  |
| <a href="#">2 Résultats d'exécution .....</a>                   | <a href="#">Etat II-2 23</a>  |
| <a href="#">3 Etat de consommation des crédits .....</a>        | <a href="#">Etat II-3 26</a>  |
| <a href="#">4 Etat de réalisation des opérations .....</a>      | <a href="#">Etat II-4 30</a>  |
| 3EME PARTIE : Comptabilité des deniers et valeurs .....         | 34                            |
| <a href="#">1 Balance des comptes .....</a>                     | <a href="#">Etat III-1 35</a> |
| <a href="#">2 Situation des valeurs inactives .....</a>         | <a href="#">Etat III-2 47</a> |
| 4EME PARTIE : Page des signatures .....                         | 48                            |

## Situation Patrimoniale - Bilan Synthétique

46507 - HOTEL DIEU

| ACTIF NET <sup>(1)</sup>   | Total(En Milliers d'Euros) | PASSIF  | Total(En Milliers d'Euros) |
|--|----------------------------|---|----------------------------|
| <b>Immobilisations incorporelles (nettes)</b>  |                            | Dotations   |                            |
| Terrains   |                            | Fonds Globalisés  | 2 922,67                   |
| Constructions  |                            | Réserves  |                            |
| Réseaux et installations de voirie et réseaux divers   |                            | Différences sur réalisations d'immobilisations                        |                            |
| Immobilisations corporelles en cours   | 21 065,44                  | Report à nouveau  | -265,86                    |
| Immobilisations mises en concession, affermage ou à disposition et immobilisations affectées |                            | Résultat de l'exercice  | 275,25                     |
| Autres immobilisations corporelles   | 371,40                     | Subventions transférables   | 9,88                       |
| <b>Total immobilisations corporelles (nettes)</b>  | <b>21 436,84</b>           | Subventions non transférables   | 1 540,27                   |
| <b>Immobilisations financières</b>   |                            | Droits de l'affectant, du concédant, de l'affermement et du remettant |                            |
| <b>TOTAL ACTIF IMMOBILISE</b>  | <b>21 436,84</b>           | Autres fonds propres  |                            |
| Stocks   |                            | <b>TOTAL FONDS PROPRES</b>  | <b>4 482,20</b>            |
| Créances   | 2,41                       | <b>PROVISIONS POUR RISQUES ET CHARGES</b>                             |                            |
| Valeurs mobilières de placement  |                            | <b>Dettes financières à long terme</b>                                | <b>17 352,21</b>           |
| Disponibilités   | 554,63                     | Fournisseurs <sup>(2)</sup>   | 159,43                     |
| Autres actifs circulant  |                            | Autres dettes à court terme   |                            |
| <b>TOTAL ACTIF CIRCULANT</b>   | <b>557,04</b>              | <b>Total dettes à court terme</b>                                     | <b>159,43</b>              |
| <b>Comptes de régularisations</b>  |                            | <b>TOTAL DETTES</b>   | <b>17 511,64</b>           |
|  |                            | <b>Comptes de régularisations</b>                                     | <b>0,04</b>                |
| <b>TOTAL ACTIF</b>   | <b>21 993,88</b>           | <b>TOTAL PASSIF</b>   | <b>21 993,88</b>           |

(1) Déduction faite des amortissements et provisions

(2) Y compris mandats émis pendant la journée complémentaire et réglés sur l'exercice 2024

**BILAN (en Euros)**

46507 - HOTEL DIEU

| ACTIF                              |  | Exercice 2023 |                                 |               | Exercice 2022 |
|------------------------------------|--|---------------|---------------------------------|---------------|---------------|
|                                    |  | BRUT          | AMORTISSEMENTS<br>ET PROVISIONS | NET           | NET           |
| ACTIF IMMOBILISE                   | Subventions d'équipement versées         |               |                                 |               |               |
|                                    | Autres immobilisations incorporelles     | 315,00        | 315,00                          |               |               |
|                                    | Immobilisations incorporelles en cours   |               |                                 |               |               |
|                                    | Terrains en toute propriété              |               |                                 |               |               |
|                                    | Constructions en toute propriété         |               |                                 |               |               |
|                                    | Construction sur sol autrui en tte prop  |               |                                 |               |               |
|                                    | Réseaux installations voirie rés divers  |               |                                 |               |               |
|                                    | Collections et oeuvres d'art             | 76 085,72     |                                 | 76 085,72     | 76 085,72     |
|                                    | Autres immobilisations corporelles       | 389 485,60    | 94 173,32                       | 295 312,28    | 317 903,16    |
|                                    | Immobilisations corporelles en cours     | 21 065 440,36 |                                 | 21 065 440,36 | 17 518 800,10 |
|                                    | Immo affect à service non personnalisé   |               |                                 |               |               |
|                                    | Immo en concess afferm à dispo immo aff  |               |                                 |               |               |
|                                    | Terrains reçus au titre de mise à dispo  |               |                                 |               |               |
|                                    | Construc reçues au titre mise à dispo    |               |                                 |               |               |
|                                    | Construction sur sol autrui mise à dispo |               |                                 |               |               |
|                                    | Réseaux installations voirie rés divers  |               |                                 |               |               |
|                                    | Collections et oeuvres d'art             |               |                                 |               |               |
| Autres immobilisations corporelles |  |               |                                 |               |               |
| MONTANT A REPORTER                 | 21 531 326,68                            | 94 488,32     | 21 436 838,36                   | 17 912 788,98 |               |

**BILAN (en Euros)**

46507 - HOTEL DIEU

| ACTIF                           |   | Exercice 2023        |                                 |                      | Exercice 2022        |
|---------------------------------|---|----------------------|---------------------------------|----------------------|----------------------|
|                                 |   | BRUT                 | AMORTISSEMENTS<br>ET PROVISIONS | NET                  | NET                  |
| ACTIF<br>IMMOBILISE SUITE       | REPORT                                  | 21 531 326,68        | 94 488,32                       | 21 436 838,36        | 17 912 788,98        |
|                                 | Terrains recus au titre d'affectation   |                      |                                 |                      |                      |
|                                 | Construct reçues au titre d'affectation |                      |                                 |                      |                      |
|                                 | Construc sol d'autrui au titre affectat |                      |                                 |                      |                      |
|                                 | Réseaux installations voirie rés divers |                      |                                 |                      |                      |
|                                 | Collections et oeuvres d'art            |                      |                                 |                      |                      |
|                                 | Autres immobilisations corporelles      |                      |                                 |                      |                      |
|                                 | Participations et créances rattachées   |                      |                                 |                      |                      |
|                                 | Autres titres immobilisés               |                      |                                 |                      |                      |
|                                 | Prêts                                   |                      |                                 |                      |                      |
|                                 | Avances en garanties d'emprunt          |                      |                                 |                      |                      |
| Autres créances                 |   |                      |                                 |                      |                      |
| <b>ACTIF IMMOBILISE TOTAL I</b> |   | <b>21 531 326,68</b> | <b>94 488,32</b>                | <b>21 436 838,36</b> | <b>17 912 788,98</b> |



**BILAN (en Euros)**

46507 - HOTEL DIEU

| ACTIF                           |   | Exercice 2023     |                                 |                   | Exercice 2022       |
|---------------------------------|---|-------------------|---------------------------------|-------------------|---------------------|
|                                 |   | BRUT              | AMORTISSEMENTS<br>ET PROVISIONS | NET               | NET                 |
| ACTIF CIRCULANT                 | Terrains                                |                   |                                 |                   |                     |
|                                 | Production autre que terrains           |                   |                                 |                   |                     |
|                                 | Autres stocks                           |                   |                                 |                   |                     |
|                                 | Redevables et comptes rattachés         | 2 408,00          |                                 | 2 408,00          | 150,00              |
|                                 | Créanc irrécouv adm par juge des cptes  |                   |                                 |                   |                     |
|                                 | Créances sur l'Etat et collec publiques |                   |                                 |                   | 886 282,00          |
|                                 | Créances sur BA CCAS et CDE rattachées  |                   |                                 |                   |                     |
|                                 | Opérations pour le compte de tiers      |                   |                                 |                   |                     |
|                                 | Autres créances                         |                   |                                 |                   |                     |
|                                 | Valeurs mobilières de placement         |                   |                                 |                   |                     |
|                                 | Disponibilités                          | 554 634,60        |                                 | 554 634,60        | 1 733 523,29        |
|                                 | Avances de trésorerie                   |                   |                                 |                   |                     |
| Charges constatées d'avance     |   |                   |                                 |                   |                     |
| <b>ACTIF CIRCULANT TOTAL II</b> |   | <b>557 042,60</b> |                                 | <b>557 042,60</b> | <b>2 619 955,29</b> |

**BILAN (en Euros)**

46507 - HOTEL DIEU

| ACTIF                        |  | Exercice 2023 |                                 |               | Exercice 2022 |
|------------------------------|--|---------------|---------------------------------|---------------|---------------|
|                              |  | BRUT          | AMORTISSEMENTS<br>ET PROVISIONS | NET           | NET           |
| COMPTES DE<br>REGULARISATION | Charges à répartir sur plusieurs exer      |               |                                 |               |               |
|                              | Primes de remboursement des obligations    |               |                                 |               |               |
|                              | Dépenses à classer ou à régulariser        |               |                                 |               | 20,53         |
|                              | Ecart de conversion - Actif                |               |                                 |               |               |
|                              | <b>COMPTES DE REGULARISATION TOTAL III</b> |               |                                 |               | <b>20,53</b>  |
|                              | <b>TOTAL GENERAL (I + II + III)</b>        | 22 088 369,28 | 94 488,32                       | 21 993 880,96 | 20 532 764,80 |

**BILAN (en Euros)**

46507 - HOTEL DIEU

| PASSIF                       |   | Exercice 2023       | Exercice 2022 |
|------------------------------|---|---------------------|---------------|
| FONDS PROPRES                | Dotations                               |                     |               |
|                              | Mise à disposition chez le bénéficiaire |                     |               |
|                              | Affectation par collec de rattachement  |                     |               |
|                              | Réserves                                |                     |               |
|                              | Neutra amortis subv equip versees       |                     |               |
|                              | Report à nouveau                        | -265 860,52         | 5 190,47      |
|                              | Résultat de l'exercice                  | 275 246,08          | -271 050,99   |
|                              | Subventions transférables               | 9 876,00            | 13 167,00     |
|                              | Différences sur réalisations d'immob    |                     |               |
|                              | Fonds globalisés                        | 2 922 666,66        | 1 921 370,76  |
|                              | Subventions non transférables           | 1 540 274,06        | 401 031,80    |
| Droits de l'affectant        |   |                     |               |
| <b>FONDS PROPRES TOTAL I</b> | <b>4 482 202,28</b>                     | <b>2 069 709,04</b> |               |

## BILAN (en Euros)

46507 - HOTEL DIEU

| PASSIF                             |   | Exercice 2023 | Exercice 2022 |
|------------------------------------|---|---------------|---------------|
| PROVISIONS POUR RISQUES ET CHARGES | Provisions pour risques                           |               |               |
|                                    | Provisions pour charges                           |               |               |
|                                    | <b>PROVISIONS POUR RISQUE ET CHARGES TOTAL II</b> |               |               |

**BILAN (en Euros)**

46507 - HOTEL DIEU

| PASSIF                      |   | Exercice 2023        | Exercice 2022 |
|-----------------------------|---|----------------------|---------------|
| DETTES                      | Emprunts obligataires                   |                      |               |
|                             | Emprunts auprès des étab de crédits     | 17 352 213,56        | 17 790 584,87 |
|                             | Emprunts et dettes financières divers   |                      |               |
|                             | Crédits et lignes de trésorerie         |                      |               |
|                             | Fournisseurs et comptes rattachés       |                      |               |
|                             | Dettes fiscales et sociales             |                      |               |
|                             | Dettes envers l'Etat et les collec publ |                      |               |
|                             | Dettes envers BA CCAS et CDE rattachées |                      |               |
|                             | Opérations pour le compte de tiers      |                      |               |
|                             | Autres dettes                           |                      | 226 953,93    |
|                             | Fournisseurs d'immobilisations          | 159 426,12           | 97 440,28     |
| Produits constatés d'avance |   |                      |               |
| <b>DETTES TOTAL III</b>     | <b>17 511 639,68</b>                    | <b>18 114 979,08</b> |               |

**BILAN (en Euros)**

46507 - HOTEL DIEU

| PASSIF                       |   | Exercice 2023        | Exercice 2022        |
|------------------------------|---|----------------------|----------------------|
| COMPTES DE<br>REGULARISATION | Recettes à classer ou à régulariser       | 39,00                | 348 076,68           |
|                              | Ecart de conversion - Passif              |                      |                      |
|                              | <b>COMPTES DE REGULARISATION TOTAL IV</b> | <b>39,00</b>         | <b>348 076,68</b>    |
|                              | <b>TOTAL GENERAL ( I + II + III + IV)</b> | <b>21 993 880,96</b> | <b>20 532 764,80</b> |

**Compte de Résultat Synthétique**

En Milliers d'Euros

46507 - HOTEL DIEU

Exercice 2023

| POSTES                                     | Exercice 2023  | Exercice 2022  |
|--|----------------|----------------|
| Impôts et taxes perçus                     |                |                |
| Dotations et subventions reçues            |                | 1,38           |
| Produits des services                      | 17,04          | 15,49          |
| Autres produits                            | 269,62         |                |
| Transfert de charges                       |                |                |
| Produits courants non financiers           | 286,66         | 16,87          |
| Traitements, salaires, charges sociales    |                |                |
| Achats et charges externes                 | 0,08           | 6,00           |
| Participations et interventions            |                |                |
| Dotations aux amortissements et provisions | 44,26          | 29,47          |
| Autres charges                             |                |                |
| Charges courantes non financières          | 44,34          | 35,47          |
| <b>RESULTAT COURANT NON FINANCIER</b>      | <b>242,32</b>  | <b>-18,60</b>  |
| Produits courants financiers               |                |                |
| Charges courantes financières              | 365,26         | 255,97         |
| <b>RESULTAT COURANT FINANCIER</b>          | <b>-365,26</b> | <b>-255,97</b> |
| <b>RESULTAT COURANT</b>                    | <b>-122,94</b> | <b>-274,57</b> |
| Produits exceptionnels                     | 1 284,47       | 3,52           |
| Charges exceptionnelles                    | 886,28         |                |
| <b>RESULTAT EXCEPTIONNEL</b>               | <b>398,18</b>  | <b>3,52</b>    |
| <b>IMPOTS SUR LES BENEFICES</b>            |                |                |
| <b>RESULTAT DE L'EXERCICE</b>              | <b>275,25</b>  | <b>-271,05</b> |

**COMPTE DE RESULTAT 2023**

46507 - HOTEL DIEU

| POSTES                                   | Exercice 2023     | Exercice 2022    |
|--|-------------------|------------------|
| <b>PRODUITS COURANTS NON FINANCIERS</b>  |                   |                  |
| Impôts locaux                            |                   |                  |
| Autres impôts et taxes                   |                   |                  |
| Produits services, domaine et ventes div | 17 039,02         | 15 487,54        |
| Production stockée                       |                   |                  |
| Production immobilisée                   |                   |                  |
| Reprise sur amortissements et provisions |                   |                  |
| Transferts de charges                    |                   |                  |
| Autres produits                          | 269 621,32        |                  |
| Dotations de l'Etat                      |                   | 1 382,91         |
| Subventions et participations            |                   |                  |
| Autres attributions (péréquat, compensa) |                   |                  |
| <b>TOTAL I</b>                           | <b>286 660,34</b> | <b>16 870,45</b> |
| <b>CHARGES COURANTES NON FINANCIERES</b> |                   |                  |
| Traitements et salaires                  |                   |                  |
| Charges sociales                         |                   |                  |
| Achats et charges externes               | 75,50             | 6 000,00         |
| Impôts et taxes                          |                   |                  |
| Dotations amortissements des immob       | 44 260,60         | 29 468,81        |
| Dot amort sur charges à répartir         |                   |                  |



**COMPTE DE RESULTAT 2023**

46507 - HOTEL DIEU

| POSTES   | Exercice 2023     | Exercice 2022     |
|--|-------------------|-------------------|
| Dotations aux provisions                         |                   |                   |
| Autres charges                                   |                   |                   |
| Contingents et participations                    |                   |                   |
| Subventions                                      |                   |                   |
| <b>TOTAL II</b>                                  | <b>44 336,10</b>  | <b>35 468,81</b>  |
| <b>A - RESULTAT COURANT NON FINANCIER (I-II)</b> | <b>242 324,24</b> | <b>-18 598,36</b> |
| <b>PRODUITS COURANTS FINANCIERS</b>              |                   |                   |
| Valeurs mob et créances de l'actif immo          |                   |                   |
| Autres intérêts et produits assimilés            |                   |                   |
| Gains de change                                  |                   |                   |
| Produit net sur cessions de VMP                  |                   |                   |
| Reprises sur provisions                          |                   |                   |
| Transferts de charges                            |                   |                   |
| <b>TOTAL III</b>                                 |                   |                   |
| <b>CHARGES COURANTES FINANCIERES</b>             |                   |                   |
| Intérêts et charges assimilées                   | 365 262,08        | 255 970,43        |
| Pertes de change                                 |                   |                   |
| Charges nettes sur cessions de VMP               |                   |                   |
| Dotations aux amort et aux provisions            |                   |                   |
| <b>TOTAL IV</b>                                  | <b>365 262,08</b> | <b>255 970,43</b> |

**COMPTE DE RESULTAT 2023**

46507 - HOTEL DIEU

| POSTES   | Exercice 2023       | Exercice 2022      |
|--|---------------------|--------------------|
| <b>B - RESULTAT COURANT FINANCIER (III-IV)</b> | <b>-365 262,08</b>  | <b>-255 970,43</b> |
| <b>A + B - RESULTAT COURANT</b>                | <b>-122 937,84</b>  | <b>-274 568,79</b> |
| <b>PRODUITS EXCEPTIONNELS</b>                  |                     |                    |
| Produits except op gestion : Subventions       | 1 280 842,52        |                    |
| Prod exception gestion : Autres opér           |                     |                    |
| Produits des cessions d'immobilisations        |                     |                    |
| Diff réalis(négatives)repr cpte résultat       |                     |                    |
| Neutralisation des amortissements              |                     |                    |
| Prod exception capital : Autres opér           | 3 623,40            | 3 517,80           |
| Reprises sur provisions                        |                     |                    |
| Transferts de charges                          |                     |                    |
| <b>TOTAL V</b>                                 | <b>1 284 465,92</b> | <b>3 517,80</b>    |
| <b>CHARGES EXCEPTIONNELLES</b>                 |                     |                    |
| Charg except op gestion : subventions          |                     |                    |
| Charg excep op gestion-Autres opérations       | 886 282,00          |                    |
| Valeur comptable des immo cédées               |                     |                    |
| Diff réalis(positives)transf à investist       |                     |                    |
| Charg excep op capital-Autres opérations       |                     |                    |
| Dotations aux amort et aux provisions          |                     |                    |
| <b>TOTAL VI</b>                                | <b>886 282,00</b>   |                    |

**COMPTE DE RESULTAT 2023**

46507 - HOTEL DIEU

| POSTES                           | Exercice 2023 | Exercice 2022 |
|----------------------------------|---------------|---------------|
| C - RESULTAT EXCEPTIONNEL (V-VI) | 398 183,92    | 3 517,80      |
| TOTAL DES PRODUITS (I+III+V)     | 1 571 126,26  | 20 388,25     |
| TOTAL DES CHARGES (II+IV+VI)     | 1 295 880,18  | 291 439,24    |
| RESULTAT DE L'EXERCICE           | 275 246,08    | -271 050,99   |

## Opérations Compte de Tiers

46507 - HOTEL DIEU

Situation des opérations pour le compte de tiers soldées au 31/12/2023

| Opérations pour<br>le compte de tiers | Balance d'entrée |                 | Dépenses de l'année | Recettes de l'année | Balance de sortie |                 |
|---------------------------------------|------------------|-----------------|---------------------|---------------------|-------------------|-----------------|
|                                       | Solde débiteur   | Solde créditeur |                     |                     | Solde débiteur    | Solde créditeur |

# Opérations Compte de Tiers

46507 - HOTEL DIEU

Situation des opérations pour le compte de tiers non soldées au 31/12/2023

| Opérations pour<br>le compte de tiers | Balance d'entrée |                 | Dépenses de l'année | Recettes de l'année | Balance de sortie |                 |
|---------------------------------------|------------------|-----------------|---------------------|---------------------|-------------------|-----------------|
|                                       | Solde débiteur   | Solde créditeur |                     |                     | Solde débiteur    | Solde créditeur |
|                                       |                  |                 |                     |                     |                   |                 |



## Résultats budgétaires de l'exercice

46507 - HOTEL DIEU

|                                       | SECTION D'INVESTISSEMENT | SECTION DE FONCTIONNEMENT | TOTAL DES SECTIONS |
|---------------------------------------|--------------------------|---------------------------|--------------------|
| <b>RECETTES</b>                       |                          |                           |                    |
| Prévisions budgétaires totales (a)    | 5 865 968,95             | 1 572 142,52              | 7 438 111,47       |
| Titres de recette émis (b)            | 2 184 799,46             | 2 457 408,26              | 4 642 207,72       |
| Réductions de titres (c)              | 0,70                     | 886 282,00                | 886 282,70         |
| Recettes nettes (d = b - c)           | 2 184 798,76             | 1 571 126,26              | 3 755 925,02       |
| <b>DEPENSES</b>                       |                          |                           |                    |
| Autorisations budgétaires totales (e) | 5 865 968,95             | 1 572 142,52              | 7 438 111,47       |
| Mandats émis (f)                      | 4 162 797,15             | 1 441 180,88              | 5 603 978,03       |
| Annulations de mandats (g)            |                          | 145 300,70                | 145 300,70         |
| Depenses nettes (h = f - g)           | 4 162 797,15             | 1 295 880,18              | 5 458 677,33       |
| <b>RESULTAT DE L'EXERCICE</b>         |                          |                           |                    |
| (d - h) Excédent                      |                          | 275 246,08                |                    |
| (h - d) Déficit                       | 1 977 998,39             |                           | 1 702 752,31       |

# Résultats d'exécution du budget principal et des budgets des services personnalisés

46507 - HOTEL DIEU

Exercice 2023

|  | RESULTAT A LA CLOTURE DE<br>L'EXERCICE PRECEDENT : 2022 | PART AFFECTEE A<br>L'INVESTISSEMENT :<br>EXERCICE 2023 | RESULTAT DE L'EXERCICE 2023 | TRANSFERT OU INTEGRATION<br>DE RESULTATS PAR OPERATION<br>D'ORDRE NON BUDGETAIRE | RESULTAT DE CLOTURE<br>DE L'EXERCICE 2023 |
|--|---|--|-----------------------------|--|---|
| I - Budget principal   |   |  |                             |  |   |
| Investissement   |   |  |                             |  |   |
| Fonctionnement   |   |  |                             |  |   |
| <b>TOTAL I</b>   |   |  |                             |  |   |
| II - Budgets des services à<br>caractère administratif                   |   |  |                             |  |   |
| HOTEL DIEU   |   |  |                             |  |   |
| Investissement   | 2 068 064,75  |  | -1 977 998,39               |  | 90 066,36                                 |
| Fonctionnement   | -265 860,52   |  | 275 246,08                  |  | 9 385,56                                  |
| <b>Sous-Total</b>  | <b>1 802 204,23</b>                                     |  | <b>-1 702 752,31</b>        |  | <b>99 451,92</b>                          |
| <b>TOTAL II</b>  | <b>1 802 204,23</b>                                     |  | <b>-1 702 752,31</b>        |  | <b>99 451,92</b>                          |
| III - Budgets des services<br>à<br>caractère industriel<br>et commercial |   |  |                             |  |   |
| <b>TOTAL III</b>   |   |  |                             |  |   |
| <b>TOTAL I + II + III</b>  | <b>1 802 204,23</b>                                     |  | <b>-1 702 752,31</b>        |  | <b>99 451,92</b>                          |

# Etat Consommation des Crédits

Section D'INVESTISSEMENT  
DEPENSES

46507 - HOTEL DIEU

Exercice 2023

| N° chapitre<br>ou article<br>(selon le<br>niveau de vote) | Intitulé  | Budget Primitif<br>1 | Décision<br>Modificative<br>2 | Total prévisions<br>3 = 1 + 2 | Emissions<br>4      | Annulations<br>5 | Dépenses nettes<br>6 = 4 - 5 | Solde<br>prévisions/<br>réalisations<br>7 = 3 - 6 |
|---|---|----------------------|-------------------------------|-------------------------------|---------------------|------------------|------------------------------|---|
| 16  | Emprunts et dettes assimilées                     | 592 000,00           |                               | 592 000,00                    | 591 196,17          |                  | 591 196,17                   | 803,83  |
| 20  | Immobilisations incorporelles                     | 100 000,00           |                               | 100 000,00                    |                     |                  |                              | 100 000,00  |
| 21  | Immobilisations corporelles                       | 130 121,19           |                               | 130 121,19                    | 21 669,72           |                  | 21 669,72                    | 108 451,47  |
| 23  | Immobilisations en cours                          | 5 040 547,76         |                               | 5 040 547,76                  | 3 546 640,26        |                  | 3 546 640,26                 | 1 493 907,50                                      |
| <b>SOUS-TOTAL</b>   | <b>CHAPITRES REELS VOTES SANS<br/>OPERATIONS</b>  | <b>5 862 668,95</b>  |                               | <b>5 862 668,95</b>           | <b>4 159 506,15</b> |                  | <b>4 159 506,15</b>          | <b>1 703 162,80</b>                               |
| <b>TOTAL</b>  | <b>DEPENSES REELLES D'INVESTISSEMENT</b>          | <b>5 862 668,95</b>  |                               | <b>5 862 668,95</b>           | <b>4 159 506,15</b> |                  | <b>4 159 506,15</b>          | <b>1 703 162,80</b>                               |
| 040   | Opérations d'ordre de transfert<br>entre sections | 3 300,00             |                               | 3 300,00                      | 3 291,00            |                  | 3 291,00                     | 9,00  |
| <b>TOTAL</b>  | <b>DEPENSES D'ORDRE D'INVESTISSEMENT</b>          | <b>3 300,00</b>      |                               | <b>3 300,00</b>               | <b>3 291,00</b>     |                  | <b>3 291,00</b>              | <b>9,00</b>                                       |
| <b>TOTAL GENERAL</b>                                      |   | <b>5 865 968,95</b>  |                               | <b>5 865 968,95</b>           | <b>4 162 797,15</b> |                  | <b>4 162 797,15</b>          | <b>1 703 171,80</b>                               |



# Etat Consommation des Crédits

Section D'INVESTISSEMENT  
RECETTES

46507 - HOTEL DIEU

Exercice 2023

| N° chapitre<br>ou article<br>(selon le<br>niveau de vote) | Intitulé   | Budget Primitif<br>1 | Décision<br>Modificative<br>2 | Total prévisions<br>3 = 1 + 2 | Emissions<br>4      | Annulations<br>5 | Recettes nettes<br>6 = 4 - 5 | Solde<br>prévisions/<br>réalisations<br>7 = 3 - 6 |
|---|--|----------------------|-------------------------------|-------------------------------|---------------------|------------------|------------------------------|---|
| 10  | Dotations fonds divers et réserves                       | 1 020 000,00         |                               | 1 020 000,00                  | 1 001 296,60        | 0,70             | 1 001 295,90                 | 18 704,10   |
| 13  | Subventions d'investissement                             | 1 229 904,20         |                               | 1 229 904,20                  | 1 139 242,26        |                  | 1 139 242,26                 | 90 661,94   |
| 16  | Emprunts et dettes assimilées                            | 1 500 000,00         |                               | 1 500 000,00                  |                     |                  |                              | 1 500 000,00                                      |
| <b>SOUS-TOTAL</b>   | <b>CHAPITRES REELS VOTES SANS OPERATIONS</b>             | <b>3 749 904,20</b>  |                               | <b>3 749 904,20</b>           | <b>2 140 538,86</b> | <b>0,70</b>      | <b>2 140 538,16</b>          | <b>1 609 366,04</b>                               |
| <b>TOTAL</b>  | <b>RECETTES REELLES D'INVESTISSEMENT</b>                 | <b>3 749 904,20</b>  |                               | <b>3 749 904,20</b>           | <b>2 140 538,86</b> | <b>0,70</b>      | <b>2 140 538,16</b>          | <b>1 609 366,04</b>                               |
| 040   | Opérations d'ordre de transfert entre sections           | 48 000,00            |                               | 48 000,00                     | 44 260,60           |                  | 44 260,60                    | 3 739,40  |
| <b>TOTAL</b>  | <b>RECETTES D'ORDRE D'INVESTISSEMENT</b>                 | <b>48 000,00</b>     |                               | <b>48 000,00</b>              | <b>44 260,60</b>    |                  | <b>44 260,60</b>             | <b>3 739,40</b>                                   |
| 001   | Solde d'exécution de la section d'investissement reporté | 2 068 064,75         |                               | 2 068 064,75                  |                     |                  |                              | 2 068 064,75                                      |
| <b>TOTAL GENERAL</b>                                      |  | <b>5 865 968,95</b>  |                               | <b>5 865 968,95</b>           | <b>2 184 799,46</b> | <b>0,70</b>      | <b>2 184 798,76</b>          | <b>3 681 170,19</b>                               |

# Etat Consommation des Crédits

Section DE FONCTIONNEMENT  
DEPENSES

46507 - HOTEL DIEU

Exercice 2023

| N° chapitre<br>ou article<br>(selon le<br>niveau de vote) | Intitulé  | Budget Primitif<br>1 | Décision<br>Modificative<br>2 | Total prévisions<br>3 = 1 + 2 | Emissions<br>4      | Annulations<br>5  | Dépenses nettes<br>6 = 4 - 5 | Solde<br>prévisions/<br>réalisations<br>7 = 3 - 6 |
|---|---|----------------------|-------------------------------|-------------------------------|---------------------|-------------------|------------------------------|---|
| 011   | Charges à caractère général                       | 2 000,00             |                               | 2 000,00                      | 75,50               |                   | 75,50                        | 1 924,50  |
| 66  | Charges financières                               | 370 000,00           |                               | 370 000,00                    | 510 562,78          | 145 300,70        | 365 262,08                   | 4 737,92  |
| 67  | Charges exceptionnelles                           | 886 282,00           |                               | 886 282,00                    | 886 282,00          |                   | 886 282,00                   |   |
| <b>TOTAL</b>  | <b>DEPENSES REELLES DE<br/>FONCTIONNEMENT</b>     | <b>1 258 282,00</b>  |                               | <b>1 258 282,00</b>           | <b>1 396 920,28</b> | <b>145 300,70</b> | <b>1 251 619,58</b>          | <b>6 662,42</b>                                   |
| 042   | Opérations d'ordre de transfert<br>entre sections | 48 000,00            |                               | 48 000,00                     | 44 260,60           |                   | 44 260,60                    | 3 739,40  |
| <b>TOTAL</b>  | <b>DEPENSES D'ORDRE DE<br/>FONCTIONNEMENT</b>     | <b>48 000,00</b>     |                               | <b>48 000,00</b>              | <b>44 260,60</b>    |                   | <b>44 260,60</b>             | <b>3 739,40</b>                                   |
| 002   | Résultat de fonctionnement<br>reporté             | 265 860,52           |                               | 265 860,52                    |                     |                   |                              | 265 860,52  |
| <b>TOTAL GENERAL</b>                                      |   | <b>1 572 142,52</b>  |                               | <b>1 572 142,52</b>           | <b>1 441 180,88</b> | <b>145 300,70</b> | <b>1 295 880,18</b>          | <b>276 262,34</b>                                 |

# Etat Consommation des Crédits

Section DE FONCTIONNEMENT  
RECETTES

46507 - HOTEL DIEU

Exercice 2023

| N° chapitre<br>ou article<br>(selon le<br>niveau de vote) | Intitulé  | Budget Primitif<br>1 | Décision<br>Modificative<br>2 | Total prévisions<br>3 = 1 + 2 | Emissions<br>4      | Annulations<br>5  | Recettes nettes<br>6 = 4 - 5 | Solde<br>prévisions/<br>réalisations<br>7 = 3 - 6 |
|---|---|----------------------|-------------------------------|-------------------------------|---------------------|-------------------|------------------------------|---|
| 70  | Produits des services, du domaine<br>et ventes diverses | 20 000,00            |                               | 20 000,00                     | 17 039,02           |                   | 17 039,02                    | 2 960,98  |
| 74  | Dotations et participations                             | 2 000,00             |                               | 2 000,00                      | 886 282,00          | 886 282,00        |                              | 2 000,00  |
| 75  | Autres produits de gestion<br>courante                  | 266 000,00           |                               | 266 000,00                    | 269 621,32          |                   | 269 621,32                   | -3 621,32   |
| 77  | Produits exceptionnels                                  | 1 280 842,52         |                               | 1 280 842,52                  | 1 281 174,92        |                   | 1 281 174,92                 | -332,40   |
| <b>TOTAL</b>  | <b>RECETTES REELLES DE<br/>FONCTIONNEMENT</b>           | <b>1 568 842,52</b>  |                               | <b>1 568 842,52</b>           | <b>2 454 117,26</b> | <b>886 282,00</b> | <b>1 567 835,26</b>          | <b>1 007,26</b>                                   |
| 042   | Opérations d'ordre de transfert<br>entre sections       | 3 300,00             |                               | 3 300,00                      | 3 291,00            |                   | 3 291,00                     | 9,00  |
| <b>TOTAL</b>  | <b>RECETTES D'ORDRE DE<br/>FONCTIONNEMENT</b>           | <b>3 300,00</b>      |                               | <b>3 300,00</b>               | <b>3 291,00</b>     |                   | <b>3 291,00</b>              | <b>9,00</b>                                       |
| <b>TOTAL GENERAL</b>                                      |   | <b>1 572 142,52</b>  |                               | <b>1 572 142,52</b>           | <b>2 457 408,26</b> | <b>886 282,00</b> | <b>1 571 126,26</b>          | <b>1 016,26</b>                                   |

# Etat de réalisation des opérations

Section D'INVESTISSEMENT  
DEPENSES

46507 - HOTEL DIEU

Exercice 2023

| N° articles puis<br>totalisation au chapitre | Intitulé  | Emissions<br>1      | Annulations<br>2 | Dépenses nettes<br>3 = 1 - 2 |
|--|---|---------------------|------------------|------------------------------|
| 1641   | Emprunts en euros   | 591 196,17          |                  | 591 196,17                   |
| <b>SOUS-TOTAL CHAPITRE 16</b>                | <b>Emprunts et dettes assimilées</b>  | <b>591 196,17</b>   |                  | <b>591 196,17</b>            |
| 2183   | Matériel de bureau et matériel informatique   | 5 641,73            |                  | 5 641,73                     |
| 2184   | Mobilier  | 1 042,00            |                  | 1 042,00                     |
| 2188   | Autres immobilisations corporelles  | 14 985,99           |                  | 14 985,99                    |
| <b>SOUS-TOTAL CHAPITRE 21</b>                | <b>Immobilisations corporelles</b>  | <b>21 669,72</b>    |                  | <b>21 669,72</b>             |
| 2313   | Constructions   | 2 554 445,18        |                  | 2 554 445,18                 |
| 2315   | Installations matériels et outillage techniques   | 3 528,00            |                  | 3 528,00                     |
| 2316   | Restauration des collections et oeuvres d'art   | 987 782,27          |                  | 987 782,27                   |
| 2318   | Autres immobilisations corporelles en cours   | 884,81              |                  | 884,81                       |
| <b>SOUS-TOTAL CHAPITRE 23</b>                | <b>Immobilisations en cours</b>   | <b>3 546 640,26</b> |                  | <b>3 546 640,26</b>          |
| <b>SOUS-TOTAL OPERATIONS</b>                 | <b>CHAPITRES REELS VOTES SANS OPERATIONS</b>  | <b>4 159 506,15</b> |                  | <b>4 159 506,15</b>          |
| <b>TOTAL</b>                                 | <b>DEPENSES REELLES D'INVESTISSEMENT</b>  | <b>4 159 506,15</b> |                  | <b>4 159 506,15</b>          |
| 13911  | Subventions d'équipement transférées au compte de résultat - Etat et Etablissements Nationaux | 3 291,00            |                  | 3 291,00                     |
| <b>SOUS-TOTAL OPERATION n° 040</b>           | <b>Opérations d'ordre de transfert entre sections</b>   | <b>3 291,00</b>     |                  | <b>3 291,00</b>              |
| <b>TOTAL</b>                                 | <b>DEPENSES D'ORDRE D'INVESTISSEMENT</b>  | <b>3 291,00</b>     |                  | <b>3 291,00</b>              |
|  | <b>TOTAL GENERAL DES DEPENSES D'INVESTISSEMENT</b>  | <b>4 162 797,15</b> |                  | <b>4 162 797,15</b>          |

# Etat de réalisation des opérations

Section D'INVESTISSEMENT  
RECETTES

46507 - HOTEL DIEU

Exercice 2023

| N° articles puis<br>totalisation au chapitre | Intitulé  | Emissions<br>1      | Annulations<br>2 | Recettes nettes<br>3 = 1 - 2 |
|--|---|---------------------|------------------|------------------------------|
| 10222  | Fonds compensation taxe valeur ajoutée (FCTVA)        | 1 001 296,60        | 0,70             | 1 001 295,90                 |
| <b>SOUS-TOTAL CHAPITRE 10</b>                | <b>Dotations fonds divers et réserves</b>             | <b>1 001 296,60</b> | <b>0,70</b>      | <b>1 001 295,90</b>          |
| 1321   | Etat et Etablissements Nationaux                      | 43 000,00           |                  | 43 000,00                    |
| 1322   | Région  | 1 076 242,26        |                  | 1 076 242,26                 |
| 13251  | GFP de rattachement                                   | 20 000,00           |                  | 20 000,00                    |
| <b>SOUS-TOTAL CHAPITRE 13</b>                | <b>Subventions d'investissement</b>                   | <b>1 139 242,26</b> |                  | <b>1 139 242,26</b>          |
| <b>SOUS-TOTAL</b>                            | <b>CHAPITRES REELS VOTES SANS OPERATIONS</b>          | <b>2 140 538,86</b> | <b>0,70</b>      | <b>2 140 538,16</b>          |
| <b>TOTAL</b>                                 | <b>RECETTES REELLES D'INVESTISSEMENT</b>              | <b>2 140 538,86</b> | <b>0,70</b>      | <b>2 140 538,16</b>          |
| 28158  | Autres installations matériel et outillage techniques | 383,00              |                  | 383,00                       |
| 28183  | Matériel de bureau et matériel informatique           | 3 361,34            |                  | 3 361,34                     |
| 28184  | Mobilier  | 579,10              |                  | 579,10                       |
| 28188  | Amortissements autres immobilisations corporelles     | 39 937,16           |                  | 39 937,16                    |
| <b>SOUS-TOTAL OPERATION n° 040</b>           | <b>Opérations d'ordre de transfert entre sections</b> | <b>44 260,60</b>    |                  | <b>44 260,60</b>             |
| <b>TOTAL</b>                                 | <b>RECETTES D'ORDRE D'INVESTISSEMENT</b>              | <b>44 260,60</b>    |                  | <b>44 260,60</b>             |
|  | <b>TOTAL GENERAL DES RECETTES D'INVESTISSEMENT</b>    | <b>2 184 799,46</b> | <b>0,70</b>      | <b>2 184 798,76</b>          |

## Etat de réalisation des opérations

Section DE FONCTIONNEMENT  
DEPENSES

46507 - HOTEL DIEU

Exercice 2023

| N° articles puis<br>totalisation au chapitre | Intitulé   | Emissions<br>1      | Annulations<br>2  | Dépenses nettes<br>3 = 1 - 2 |
|--|--|---------------------|-------------------|------------------------------|
| 627  | Autres services extérieurs -<br>services bancaires et assimilés                          | 75,50               |                   | 75,50                        |
| <b>SOUS-TOTAL CHAPITRE 011</b>               | <b>Charges à caractère général</b>   | <b>75,50</b>        |                   | <b>75,50</b>                 |
| 66111  | Intérêts réglés à l'échéance   | 212 437,22          |                   | 212 437,22                   |
| 66112  | Intérêts - rattachement des icne   | 298 125,56          | 145 300,70        | 152 824,86                   |
| <b>SOUS-TOTAL CHAPITRE 66</b>                | <b>Charges financières</b>   | <b>510 562,78</b>   | <b>145 300,70</b> | <b>365 262,08</b>            |
| 6718   | Charges exceptionnelles - autres<br>charges exceptionnelles sur<br>opérations de gestion | 886 282,00          |                   | 886 282,00                   |
| <b>SOUS-TOTAL CHAPITRE 67</b>                | <b>Charges exceptionnelles</b>   | <b>886 282,00</b>   |                   | <b>886 282,00</b>            |
| <b>TOTAL</b>                                 | <b>DEPENSES REELLES DE<br/>FONCTIONNEMENT</b>  | <b>1 396 920,28</b> | <b>145 300,70</b> | <b>1 251 619,58</b>          |
| 6811   | Dotations aux Amortissements<br>immobilisations incorporelles et<br>corporelles          | 44 260,60           |                   | 44 260,60                    |
| <b>SOUS-TOTAL OPERATION n° 042</b>           | <b>Opérations d'ordre de transfert<br/>entre sections</b>                                | <b>44 260,60</b>    |                   | <b>44 260,60</b>             |
| <b>TOTAL</b>                                 | <b>DEPENSES D'ORDRE DE<br/>FONCTIONNEMENT</b>  | <b>44 260,60</b>    |                   | <b>44 260,60</b>             |
|  | <b>TOTAL GENERAL DES DEPENSES DE<br/>FONCTIONNEMENT</b>                                  | <b>1 441 180,88</b> | <b>145 300,70</b> | <b>1 295 880,18</b>          |

# Etat de réalisation des opérations

Section DE FONCTIONNEMENT  
RECETTES

46507 - HOTEL DIEU

Exercice 2023

| N° articles puis<br>totalisation au chapitre | Intitulé   | Emissions<br>1      | Annulations<br>2  | Recettes nettes<br>3 = 1 - 2 |
|--|--|---------------------|-------------------|------------------------------|
| 7062   | Prestation services redevances<br>et droits services à caractère<br>culturel               | 17 039,02           |                   | 17 039,02                    |
| <b>SOUS-TOTAL CHAPITRE 70</b>                | <b>Produits des services, du domaine<br/>et ventes diverses</b>                            | <b>17 039,02</b>    |                   | <b>17 039,02</b>             |
| 7461   | D.G.D  | 886 282,00          | 886 282,00        |                              |
| <b>SOUS-TOTAL CHAPITRE 74</b>                | <b>Dotations et participations</b>   | <b>886 282,00</b>   | <b>886 282,00</b> |                              |
| 752  | Autres produits de gestion<br>courante - revenus des immeubles                             | 3 760,80            |                   | 3 760,80                     |
| 7552   | Prise en charge déficit budget<br>annexe à caractère administratif<br>par budget principal | 265 860,52          |                   | 265 860,52                   |
| <b>SOUS-TOTAL CHAPITRE 75</b>                | <b>Autres produits de gestion<br/>courante</b>   | <b>269 621,32</b>   |                   | <b>269 621,32</b>            |
| 774  | Produits exceptionnels -<br>subventions exceptionnelles                                    | 1 280 842,52        |                   | 1 280 842,52                 |
| 7788   | Produits exceptionnels divers  | 332,40              |                   | 332,40                       |
| <b>SOUS-TOTAL CHAPITRE 77</b>                | <b>Produits exceptionnels</b>  | <b>1 281 174,92</b> |                   | <b>1 281 174,92</b>          |
| <b>TOTAL</b>                                 | <b>RECETTES REELLES DE<br/>FONCTIONNEMENT</b>  | <b>2 454 117,26</b> | <b>886 282,00</b> | <b>1 567 835,26</b>          |
| 777  | Quote-part des subventions<br>d'investissement transférée au<br>compte de résultat         | 3 291,00            |                   | 3 291,00                     |
| <b>SOUS-TOTAL OPERATION n° 042</b>           | <b>Opérations d'ordre de transfert<br/>entre sections</b>                                  | <b>3 291,00</b>     |                   | <b>3 291,00</b>              |
| <b>TOTAL</b>                                 | <b>RECETTES D'ORDRE DE<br/>FONCTIONNEMENT</b>  | <b>3 291,00</b>     |                   | <b>3 291,00</b>              |
|  | <b>TOTAL GENERAL DES RECETTES DE<br/>FONCTIONNEMENT</b>                                    | <b>2 457 408,26</b> | <b>886 282,00</b> | <b>1 571 126,26</b>          |

**BALANCE REGLEMENTAIRE DES COMPTES DU GRAND LIVRE**

Arrêtée à la date du 31/12/2023

46507 - HOTEL DIEU

Exercice 2023

| Numéro de Compte | Libellé de compte                | Balance d'entrée |              | Opérations non-budgétaires |            | Opérations budgétaires |              | Totaux     |              | Soldes     |              |
|------------------|----------------------------------|------------------|--------------|----------------------------|------------|------------------------|--------------|------------|--------------|------------|--------------|
|                  |                                  | Débit            | Crédit       | Débit                      | Crédit     | Débit                  | Crédit       | Débit      | Crédit       | Débit      | Crédit       |
| 10222            | FCTVA                            |                  | 1 921 370,76 |                            |            | 0,70                   | 1 001 296,60 | 0,70       | 2 922 667,36 |            | 2 922 666,66 |
| 1022             | Sous Total compte 1022           |                  | 1 921 370,76 |                            |            | 0,70                   | 1 001 296,60 | 0,70       | 2 922 667,36 |            | 2 922 666,66 |
| 102              | Sous Total compte 102            |                  | 1 921 370,76 |                            |            | 0,70                   | 1 001 296,60 | 0,70       | 2 922 667,36 |            | 2 922 666,66 |
| 10               | Sous Total compte 10             |                  | 1 921 370,76 |                            |            | 0,70                   | 1 001 296,60 | 0,70       | 2 922 667,36 |            | 2 922 666,66 |
| 110              | Report à nouveau solde créditeur |                  | 5 190,47     | 5 190,47                   |            |                        |              | 5 190,47   | 5 190,47     |            | 0,00         |
| 119              | Report à nouveau solde débiteur  |                  |              | 265 860,52                 |            |                        |              | 265 860,52 |              | 265 860,52 |              |
| 11               | Sous Total compte 11             |                  | 5 190,47     | 271 050,99                 |            |                        |              | 271 050,99 | 5 190,47     | 265 860,52 |              |
| 12               | Résultat exercice excéd déficit  | 271 050,99       |              |                            | 271 050,99 |                        |              | 271 050,99 | 271 050,99   |            | 0,00         |
| 12               | Sous Total compte 12             | 271 050,99       |              |                            | 271 050,99 |                        |              | 271 050,99 | 271 050,99   |            | 0,00         |
| 1311             | Subv équipt transf - Etat et EPN |                  | 16 458,00    |                            |            |                        |              |            | 16 458,00    |            | 16 458,00    |
| 131              | Sous Total compte 131            |                  | 16 458,00    |                            |            |                        |              |            | 16 458,00    |            | 16 458,00    |
| 1321             | Etat et EPN                      |                  | 26 258,40    |                            |            |                        | 43 000,00    |            | 69 258,40    |            | 69 258,40    |
| 1322             | Région                           |                  | 354 973,40   |                            |            |                        | 1 076 242,26 |            | 1 431 215,66 |            | 1 431 215,66 |



**BALANCE REGLEMENTAIRE DES COMPTES DU GRAND LIVRE**

Arrêtée à la date du 31/12/2023

46507 - HOTEL DIEU

Exercice 2023

| Numéro de Compte | Libellé de compte                       | Balance d'entrée |               | Opérations non-budgétaires |            | Opérations budgétaires |              | Totaux     |               | Soldes   |               |
|------------------|---|------------------|---------------|----------------------------|------------|------------------------|--------------|------------|---------------|----------|---------------|
|                  |   | Débit            | Crédit        | Débit                      | Crédit     | Débit                  | Crédit       | Débit      | Crédit        | Débit    | Crédit        |
| 1323             | Dépt                                    |                  | 19 800,00     |                            |            |                        |              |            | 19 800,00     |          | 19 800,00     |
| 13251            | GFP de rattachement                     |                  |               |                            |            |                        | 20 000,00    |            | 20 000,00     |          | 20 000,00     |
| 1325             | Sous Total compte 1325                  |                  |               |                            |            |                        | 20 000,00    |            | 20 000,00     |          | 20 000,00     |
| 132              | Sous Total compte 132                   |                  | 401 031,80    |                            |            |                        | 1 139 242,26 |            | 1 540 274,06  |          | 1 540 274,06  |
| 13911            | Subv équipt transf - Etat EPN           | 3 291,00         |               |                            |            | 3 291,00               |              | 6 582,00   |               | 6 582,00 |               |
| 1391             | Sous Total compte 1391                  | 3 291,00         |               |                            |            | 3 291,00               |              | 6 582,00   |               | 6 582,00 |               |
| 139              | Sous Total compte 139                   | 3 291,00         |               |                            |            | 3 291,00               |              | 6 582,00   |               | 6 582,00 |               |
| 13               | Sous Total compte 13                    | 3 291,00         | 417 489,80    |                            |            | 3 291,00               | 1 139 242,26 | 6 582,00   | 1 556 732,06  |          | 1 550 150,06  |
| 1641             | Emprunts en euros                       |                  | 17 645 284,17 |                            |            | 591 196,17             |              | 591 196,17 | 17 645 284,17 |          | 17 054 088,00 |
| 164              | Sous Total compte 164                   |                  | 17 645 284,17 |                            |            | 591 196,17             |              | 591 196,17 | 17 645 284,17 |          | 17 054 088,00 |
| 16884            | Ints courus sur emprunts éts financiers |                  | 145 300,70    | 145 300,70                 | 298 125,56 |                        |              | 145 300,70 | 443 426,26    |          | 298 125,56    |
| 1688             | Sous Total compte 1688                  |                  | 145 300,70    | 145 300,70                 | 298 125,56 |                        |              | 145 300,70 | 443 426,26    |          | 298 125,56    |
| 168              | Sous Total compte 168                   |                  | 145 300,70    | 145 300,70                 | 298 125,56 |                        |              | 145 300,70 | 443 426,26    |          | 298 125,56    |

**BALANCE REGLEMENTAIRE DES COMPTES DU GRAND LIVRE**

Arrêtée à la date du 31/12/2023

46507 - HOTEL DIEU

Exercice 2023

| Numéro de Compte | Libellé de compte                      | Balance d'entrée  |                      | Opérations non-budgétaires |                   | Opérations budgétaires |                     | Totaux              |                      | Soldes            |                      |
|------------------|--|-------------------|----------------------|----------------------------|-------------------|------------------------|---------------------|---------------------|----------------------|-------------------|----------------------|
|                  |  | Débit             | Crédit               | Débit                      | Crédit            | Débit                  | Crédit              | Débit               | Crédit               | Débit             | Crédit               |
| 16               | Sous Total compte 16                   |                   | 17 790 584,87        | 145 300,70                 | 298 125,56        | 591 196,17             |                     | 736 496,87          | 18 088 710,43        |                   | 17 352 213,56        |
|                  | <b>Total classe 1</b>                  | <b>274 341,99</b> | <b>20 134 635,90</b> | <b>416 351,69</b>          | <b>569 176,55</b> | <b>594 487,87</b>      | <b>2 140 538,86</b> | <b>1 285 181,55</b> | <b>22 844 351,31</b> | <b>272 442,52</b> | <b>21 831 612,28</b> |
| 2051             | Concessions et droits similaires       | 315,00            |                      |                            |                   |                        |                     | 315,00              |                      | 315,00            |                      |
| 205              | Sous Total compte 205                  | 315,00            |                      |                            |                   |                        |                     | 315,00              |                      | 315,00            |                      |
| 20               | Sous Total compte 20                   | 315,00            |                      |                            |                   |                        |                     | 315,00              |                      | 315,00            |                      |
| 2158             | Autres instal mat outil tech           | 3 838,80          |                      |                            |                   |                        |                     | 3 838,80            |                      | 3 838,80          |                      |
| 215              | Sous Total compte 215                  | 3 838,80          |                      |                            |                   |                        |                     | 3 838,80            |                      | 3 838,80          |                      |
| 2161             | Oeuvres et objets d'art                | 37 491,00         |                      |                            |                   |                        |                     | 37 491,00           |                      | 37 491,00         |                      |
| 2162             | Fonds anciens des bibliothèques musées | 38 594,72         |                      |                            |                   |                        |                     | 38 594,72           |                      | 38 594,72         |                      |
| 216              | Sous Total compte 216                  | 76 085,72         |                      |                            |                   |                        |                     | 76 085,72           |                      | 76 085,72         |                      |
| 2183             | Mat bureau mat informatique            | 16 806,14         |                      |                            |                   | 5 641,73               |                     | 22 447,87           |                      | 22 447,87         |                      |
| 2184             | Mobilier                               | 6 008,33          |                      |                            |                   | 1 042,00               |                     | 7 050,33            |                      | 7 050,33          |                      |
| 2188             | Autres immobilisations corporelles     | 341 162,61        |                      |                            |                   | 14 985,99              |                     | 356 148,60          |                      | 356 148,60        |                      |

**BALANCE REGLEMENTAIRE DES COMPTES DU GRAND LIVRE**

Arrêtée à la date du 31/12/2023

46507 - HOTEL DIEU

Exercice 2023

| Numéro de Compte | Libellé de compte                       | Balance d'entrée |        | Opérations non-budgétaires |        | Opérations budgétaires |        | Totaux        |        | Soldes        |        |
|------------------|---|------------------|--------|----------------------------|--------|------------------------|--------|---------------|--------|---------------|--------|
|                  |   | Débit            | Crédit | Débit                      | Crédit | Débit                  | Crédit | Débit         | Crédit | Débit         | Crédit |
| 218              | Sous Total compte 218                   | 363 977,08       |        |                            |        | 21 669,72              |        | 385 646,80    |        | 385 646,80    |        |
| 21               | Sous Total compte 21                    | 443 901,60       |        |                            |        | 21 669,72              |        | 465 571,32    |        | 465 571,32    |        |
| 2312             | Agencements et aménagements de terrains | 29 757,20        |        |                            |        |                        |        | 29 757,20     |        | 29 757,20     |        |
| 2313             | Constructions                           | 15 915 163,74    |        |                            |        | 2 554 445,18           |        | 18 469 608,92 |        | 18 469 608,92 |        |
| 2315             | Instal mat outil techn                  | 7 790,94         |        |                            |        | 3 528,00               |        | 11 318,94     |        | 11 318,94     |        |
| 2316             | Restauration collections, oeuvres d'art | 1 504 259,85     |        |                            |        | 987 782,27             |        | 2 492 042,12  |        | 2 492 042,12  |        |
| 2318             | Autres immobilisat corporelles en cours | 61 828,37        |        |                            |        | 884,81                 |        | 62 713,18     |        | 62 713,18     |        |
| 231              | Sous Total compte 231                   | 17 518 800,10    |        |                            |        | 3 546 640,26           |        | 21 065 440,36 |        | 21 065 440,36 |        |
| 23               | Sous Total compte 23                    | 17 518 800,10    |        |                            |        | 3 546 640,26           |        | 21 065 440,36 |        | 21 065 440,36 |        |
| 28051            | Concessions et droits similaires        |                  | 315,00 |                            |        |                        |        |               | 315,00 |               | 315,00 |
| 2805             | Sous Total compte 2805                  |                  | 315,00 |                            |        |                        |        |               | 315,00 |               | 315,00 |
| 280              | Sous Total compte 280                   |                  | 315,00 |                            |        |                        |        |               | 315,00 |               | 315,00 |
| 28158            | Autres instal mat outil tech            |                  | 383,00 |                            |        |                        | 383,00 |               | 766,00 |               | 766,00 |

**BALANCE REGLEMENTAIRE DES COMPTES DU GRAND LIVRE**

Arrêtée à la date du 31/12/2023

46507 - HOTEL DIEU

Exercice 2023

| Numéro de Compte | Libellé de compte                        | Balance d'entrée     |                  | Opérations non-budgétaires |              | Opérations budgétaires |                  | Totaux               |                  | Soldes               |                  |
|------------------|--|----------------------|------------------|----------------------------|--------------|------------------------|------------------|----------------------|------------------|----------------------|------------------|
|                  |  | Débit                | Crédit           | Débit                      | Crédit       | Débit                  | Crédit           | Débit                | Crédit           | Débit                | Crédit           |
| 2815             | Sous Total compte 2815                   |                      | 383,00           |                            |              |                        | 383,00           |                      | 766,00           |                      | 766,00           |
| 28183            | Mat bureau mat informatique              |                      |                  |                            |              |                        | 3 361,34         |                      | 3 361,34         |                      | 3 361,34         |
| 28184            | Mobilier                                 |                      | 2 042,82         |                            |              |                        | 579,10           |                      | 2 621,92         |                      | 2 621,92         |
| 28188            | Amort autres immobilisations corporelles |                      | 47 486,90        |                            |              |                        | 39 937,16        |                      | 87 424,06        |                      | 87 424,06        |
| 2818             | Sous Total compte 2818                   |                      | 49 529,72        |                            |              |                        | 43 877,60        |                      | 93 407,32        |                      | 93 407,32        |
| 281              | Sous Total compte 281                    |                      | 49 912,72        |                            |              |                        | 44 260,60        |                      | 94 173,32        |                      | 94 173,32        |
| 28               | Sous Total compte 28                     |                      | 50 227,72        |                            |              |                        | 44 260,60        |                      | 94 488,32        |                      | 94 488,32        |
|                  | <b>Total classe 2</b>                    | <b>17 963 016,70</b> | <b>50 227,72</b> |                            |              | <b>3 568 309,98</b>    | <b>44 260,60</b> | <b>21 531 326,68</b> | <b>94 488,32</b> | <b>21 531 326,68</b> | <b>94 488,32</b> |
| 4011             | Fournisseurs                             |                      |                  | 12,08                      | 12,08        |                        |                  | 12,08                | 12,08            |                      | 0,00             |
| 401              | Sous Total compte 401                    |                      |                  | 12,08                      | 12,08        |                        |                  | 12,08                | 12,08            |                      | 0,00             |
| 4041             | Fournis immob                            |                      | 73 857,12        | 3 492 340,50               | 3 568 309,98 |                        |                  | 3 492 340,50         | 3 642 167,10     |                      | 149 826,60       |
| 40471            | Fournis immob - retenues de garantie     |                      | 23 583,16        | 13 983,64                  |              |                        |                  | 13 983,64            | 23 583,16        |                      | 9 599,52         |
| 4047             | Sous Total compte 4047                   |                      | 23 583,16        | 13 983,64                  |              |                        |                  | 13 983,64            | 23 583,16        |                      | 9 599,52         |

**BALANCE REGLEMENTAIRE DES COMPTES DU GRAND LIVRE**

Arrêtée à la date du 31/12/2023

46507 - HOTEL DIEU

Exercice 2023

| Numéro de Compte | Libellé de compte                        | Balance d'entrée |           | Opérations non-budgétaires |              | Opérations budgétaires |        | Totaux       |              | Soldes   |            |
|------------------|--|------------------|-----------|----------------------------|--------------|------------------------|--------|--------------|--------------|----------|------------|
|                  |  | Débit            | Crédit    | Débit                      | Crédit       | Débit                  | Crédit | Débit        | Crédit       | Débit    | Crédit     |
| 404              | Sous Total compte 404                    |                  | 97 440,28 | 3 506 324,14               | 3 568 309,98 |                        |        | 3 506 324,14 | 3 665 750,26 |          | 159 426,12 |
| 40               | Sous Total compte 40                     |                  | 97 440,28 | 3 506 336,22               | 3 568 322,06 |                        |        | 3 506 336,22 | 3 665 762,34 |          | 159 426,12 |
| 4111             | Redevables - amiable                     | 150,00           |           | 251,72                     | 310,52       |                        |        | 401,72       | 310,52       | 91,20    |            |
| 4116             | Redevables - contentieux                 |                  |           | 52,20                      | 52,20        |                        |        | 52,20        | 52,20        |          | 0,00       |
| 411              | Sous Total compte 411                    | 150,00           |           | 303,92                     | 362,72       |                        |        | 453,92       | 362,72       | 91,20    |            |
| 4141             | Locataires acquéreurs locat - amiable    |                  |           | 3 760,80                   | 1 444,00     |                        |        | 3 760,80     | 1 444,00     | 2 316,80 |            |
| 414              | Sous Total compte 414                    |                  |           | 3 760,80                   | 1 444,00     |                        |        | 3 760,80     | 1 444,00     | 2 316,80 |            |
| 41               | Sous Total compte 41                     | 150,00           |           | 4 064,72                   | 1 806,72     |                        |        | 4 214,72     | 1 806,72     | 2 408,00 |            |
| 4411             | Etat aut coll publ subv à recev amiable  |                  |           | 1 280 842,52               | 1 280 842,52 |                        |        | 1 280 842,52 | 1 280 842,52 |          | 0,00       |
| 441              | Sous Total compte 441                    |                  |           | 1 280 842,52               | 1 280 842,52 |                        |        | 1 280 842,52 | 1 280 842,52 |          | 0,00       |
| 44312            | Opér particul avec Etat recettes amiable |                  |           | 1 887 578,60               | 1 887 578,60 |                        |        | 1 887 578,60 | 1 887 578,60 |          | 0,00       |
| 4431             | Sous Total compte 4431                   |                  |           | 1 887 578,60               | 1 887 578,60 |                        |        | 1 887 578,60 | 1 887 578,60 |          | 0,00       |
| 44342            | Opér part av Etat Cnes recettes amiable  |                  |           | 265 860,52                 | 265 860,52   |                        |        | 265 860,52   | 265 860,52   |          | 0,00       |

**BALANCE REGLEMENTAIRE DES COMPTES DU GRAND LIVRE**

Arrêtée à la date du 31/12/2023

46507 - HOTEL DIEU

Exercice 2023

| Numéro de Compte | Libellé de compte         | Balance d'entrée |            | Opérations non-budgétaires |              | Opérations budgétaires |        | Totaux       |              | Soldes |        |
|------------------|---------------------------|------------------|------------|----------------------------|--------------|------------------------|--------|--------------|--------------|--------|--------|
|                  |                           | Débit            | Crédit     | Débit                      | Crédit       | Débit                  | Crédit | Débit        | Crédit       | Débit  | Crédit |
| 4434             | Sous Total compte 4434    |                  |            | 265 860,52                 | 265 860,52   |                        |        | 265 860,52   | 265 860,52   |        | 0,00   |
| 443              | Sous Total compte 443     |                  |            | 2 153 439,12               | 2 153 439,12 |                        |        | 2 153 439,12 | 2 153 439,12 |        | 0,00   |
| 4487             | Produits à recevoir       | 886 282,00       |            |                            | 886 282,00   |                        |        | 886 282,00   | 886 282,00   |        | 0,00   |
| 448              | Sous Total compte 448     | 886 282,00       |            |                            | 886 282,00   |                        |        | 886 282,00   | 886 282,00   |        | 0,00   |
| 44               | Sous Total compte 44      | 886 282,00       |            | 3 434 281,64               | 4 320 563,64 |                        |        | 4 320 563,64 | 4 320 563,64 |        | 0,00   |
| 46711            | Autres comptes créditeurs |                  | 226 953,93 | 1 916 869,32               | 1 689 915,39 |                        |        | 1 916 869,32 | 1 916 869,32 |        | 0,00   |
| 4671             | Sous Total compte 4671    |                  | 226 953,93 | 1 916 869,32               | 1 689 915,39 |                        |        | 1 916 869,32 | 1 916 869,32 |        | 0,00   |
| 467              | Sous Total compte 467     |                  | 226 953,93 | 1 916 869,32               | 1 689 915,39 |                        |        | 1 916 869,32 | 1 916 869,32 |        | 0,00   |
| 46               | Sous Total compte 46      |                  | 226 953,93 | 1 916 869,32               | 1 689 915,39 |                        |        | 1 916 869,32 | 1 916 869,32 |        | 0,00   |
| 4711             | Verst des régisseurs      |                  |            | 17 097,22                  | 17 097,22    |                        |        | 17 097,22    | 17 097,22    |        | 0,00   |
| 47134            | Raet : subv               |                  |            | 1 280 842,52               | 1 280 842,52 |                        |        | 1 280 842,52 | 1 280 842,52 |        | 0,00   |
| 47138            | Raet : autres             |                  |            | 1 096 353,26               | 1 096 392,26 |                        |        | 1 096 353,26 | 1 096 392,26 |        | 39,00  |
| 4713             | Sous Total compte 4713    |                  |            | 2 377 195,78               | 2 377 234,78 |                        |        | 2 377 195,78 | 2 377 234,78 |        | 39,00  |

**BALANCE REGLEMENTAIRE DES COMPTES DU GRAND LIVRE**

Arrêtée à la date du 31/12/2023

46507 - HOTEL DIEU

Exercice 2023

| Numéro de Compte | Libellé de compte                        | Balance d'entrée  |                   | Opérations non-budgétaires |                      | Opérations budgétaires |        | Totaux               |                      | Soldes          |                   |
|------------------|--|-------------------|-------------------|----------------------------|----------------------|------------------------|--------|----------------------|----------------------|-----------------|-------------------|
|                  |  | Débit             | Crédit            | Débit                      | Crédit               | Débit                  | Crédit | Débit                | Crédit               | Débit           | Crédit            |
| 4718             | Autres recettes à régulariser            |                   | 348 076,68        | 1 392 373,28               | 1 044 296,60         |                        |        | 1 392 373,28         | 1 392 373,28         |                 | 0,00              |
| <b>471</b>       | <b>Sous Total compte 471</b>             |                   | <b>348 076,68</b> | <b>3 786 666,28</b>        | <b>3 438 628,60</b>  |                        |        | <b>3 786 666,28</b>  | <b>3 786 705,28</b>  |                 | <b>39,00</b>      |
| 47211            | Remboursements d'annuités d'emprunts     |                   |                   | 348 076,68                 | 348 076,68           |                        |        | 348 076,68           | 348 076,68           |                 | 0,00              |
| <b>4721</b>      | <b>Sous Total compte 4721</b>            |                   |                   | <b>348 076,68</b>          | <b>348 076,68</b>    |                        |        | <b>348 076,68</b>    | <b>348 076,68</b>    |                 | <b>0,00</b>       |
| 4722             | Commissions bancaires en instance de mdt | 20,53             |                   | 50,81                      | 71,34                |                        |        | 71,34                | 71,34                |                 | 0,00              |
| 4728             | Autres dépenses à régulariser            |                   |                   | 0,70                       | 0,70                 |                        |        | 0,70                 | 0,70                 |                 | 0,00              |
| <b>472</b>       | <b>Sous Total compte 472</b>             | <b>20,53</b>      |                   | <b>348 128,19</b>          | <b>348 148,72</b>    |                        |        | <b>348 148,72</b>    | <b>348 148,72</b>    |                 | <b>0,00</b>       |
| <b>47</b>        | <b>Sous Total compte 47</b>              | <b>20,53</b>      | <b>348 076,68</b> | <b>4 134 794,47</b>        | <b>3 786 777,32</b>  |                        |        | <b>4 134 815,00</b>  | <b>4 134 854,00</b>  |                 | <b>39,00</b>      |
|                  | <b>Total classe 4</b>                    | <b>886 452,53</b> | <b>672 470,89</b> | <b>12 996 346,37</b>       | <b>13 367 385,13</b> |                        |        | <b>13 882 798,90</b> | <b>14 039 856,02</b> | <b>2 408,00</b> | <b>159 465,12</b> |
| 5115             | Cartes bancaires à l'encaissement        |                   |                   | 50,81                      | 50,81                |                        |        | 50,81                | 50,81                |                 | 0,00              |
| 51172            | Chèques impayés                          | 15,00             |                   |                            |                      |                        |        | 15,00                |                      | 15,00           |                   |
| <b>5117</b>      | <b>Sous Total compte 5117</b>            | <b>15,00</b>      |                   |                            |                      |                        |        | <b>15,00</b>         |                      | <b>15,00</b>    |                   |
| <b>511</b>       | <b>Sous Total compte 511</b>             | <b>15,00</b>      |                   | <b>50,81</b>               | <b>50,81</b>         |                        |        | <b>65,81</b>         | <b>50,81</b>         | <b>15,00</b>    |                   |

**BALANCE REGLEMENTAIRE DES COMPTES DU GRAND LIVRE**

Arrêtée à la date du 31/12/2023

46507 - HOTEL DIEU

Exercice 2023

| Numéro de Compte | Libellé de compte                      | Balance d'entrée    |        | Opérations non-budgétaires |                     | Opérations budgétaires |                   | Totaux              |                     | Soldes            |             |
|------------------|--|---------------------|--------|----------------------------|---------------------|------------------------|-------------------|---------------------|---------------------|-------------------|-------------|
|                  |  | Débit               | Crédit | Débit                      | Crédit              | Débit                  | Crédit            | Débit               | Crédit              | Débit             | Crédit      |
| 515              | Compte au trésor                       | 1 733 448,29        |        | 3 706 100,15               | 4 884 988,84        |                        |                   | 5 439 548,44        | 4 884 988,84        | 554 559,60        |             |
| 51               | <b>Sous Total compte 51</b>            | <b>1 733 463,29</b> |        | <b>3 706 150,96</b>        | <b>4 885 039,65</b> |                        |                   | <b>5 439 614,25</b> | <b>4 885 039,65</b> | <b>554 574,60</b> |             |
| 5412             | Disponibilités régisseurs de recettes  | 60,00               |        |                            |                     |                        |                   | 60,00               |                     | 60,00             |             |
| 541              | <b>Sous Total compte 541</b>           | <b>60,00</b>        |        |                            |                     |                        |                   | <b>60,00</b>        |                     | <b>60,00</b>      |             |
| 54               | <b>Sous Total compte 54</b>            | <b>60,00</b>        |        |                            |                     |                        |                   | <b>60,00</b>        |                     | <b>60,00</b>      |             |
| 580              | Opérations d'ordre budgétaires         |                     |        | 47 551,60                  | 47 551,60           |                        |                   | 47 551,60           | 47 551,60           |                   | 0,00        |
| 58               | <b>Sous Total compte 58</b>            |                     |        | <b>47 551,60</b>           | <b>47 551,60</b>    |                        |                   | <b>47 551,60</b>    | <b>47 551,60</b>    |                   | <b>0,00</b> |
|                  | <b>Total classe 5</b>                  | <b>1 733 523,29</b> |        | <b>3 753 702,56</b>        | <b>4 932 591,25</b> |                        |                   | <b>5 487 225,85</b> | <b>4 932 591,25</b> | <b>554 634,60</b> |             |
| 627              | Aut serv extér servi bancaires assimil |                     |        |                            |                     | 75,50                  |                   | 75,50               |                     | 75,50             |             |
| 62               | <b>Sous Total compte 62</b>            |                     |        |                            |                     | <b>75,50</b>           |                   | <b>75,50</b>        |                     | <b>75,50</b>      |             |
| 66111            | Intérêts réglés à l'échéance           |                     |        |                            |                     | 212 437,22             |                   | 212 437,22          |                     | 212 437,22        |             |
| 66112            | Intérêts - rattachement des icne       |                     |        |                            |                     | 298 125,56             | 145 300,70        | 298 125,56          | 145 300,70          | 152 824,86        |             |
| 6611             | <b>Sous Total compte 6611</b>          |                     |        |                            |                     | <b>510 562,78</b>      | <b>145 300,70</b> | <b>510 562,78</b>   | <b>145 300,70</b>   | <b>365 262,08</b> |             |



**BALANCE REGLEMENTAIRE DES COMPTES DU GRAND LIVRE**

Arrêtée à la date du 31/12/2023

46507 - HOTEL DIEU

Exercice 2023

| Numéro de Compte | Libellé de compte                       | Balance d'entrée |        | Opérations non-budgétaires |        | Opérations budgétaires |                   | Totaux              |                   | Soldes              |           |
|------------------|---|------------------|--------|----------------------------|--------|------------------------|-------------------|---------------------|-------------------|---------------------|-----------|
|                  |   | Débit            | Crédit | Débit                      | Crédit | Débit                  | Crédit            | Débit               | Crédit            | Débit               | Crédit    |
| 661              | Sous Total compte 661                   |                  |        |                            |        | 510 562,78             | 145 300,70        | 510 562,78          | 145 300,70        | 365 262,08          |           |
| 66               | Sous Total compte 66                    |                  |        |                            |        | 510 562,78             | 145 300,70        | 510 562,78          | 145 300,70        | 365 262,08          |           |
| 6718             | Charg except aut charg except opér gest |                  |        |                            |        | 886 282,00             |                   | 886 282,00          |                   | 886 282,00          |           |
| 671              | Sous Total compte 671                   |                  |        |                            |        | 886 282,00             |                   | 886 282,00          |                   | 886 282,00          |           |
| 67               | Sous Total compte 67                    |                  |        |                            |        | 886 282,00             |                   | 886 282,00          |                   | 886 282,00          |           |
| 6811             | DA - immob                              |                  |        |                            |        | 44 260,60              |                   | 44 260,60           |                   | 44 260,60           |           |
| 681              | Sous Total compte 681                   |                  |        |                            |        | 44 260,60              |                   | 44 260,60           |                   | 44 260,60           |           |
| 68               | Sous Total compte 68                    |                  |        |                            |        | 44 260,60              |                   | 44 260,60           |                   | 44 260,60           |           |
|                  | <b>Total classe 6</b>                   |                  |        |                            |        | <b>1 441 180,88</b>    | <b>145 300,70</b> | <b>1 441 180,88</b> | <b>145 300,70</b> | <b>1 295 880,18</b> |           |
| 7062             | Prestation serv redev droits culturel   |                  |        |                            |        |                        | 17 039,02         |                     | 17 039,02         |                     | 17 039,02 |
| 706              | Sous Total compte 706                   |                  |        |                            |        |                        | 17 039,02         |                     | 17 039,02         |                     | 17 039,02 |
| 70               | Sous Total compte 70                    |                  |        |                            |        |                        | 17 039,02         |                     | 17 039,02         |                     | 17 039,02 |
| 7461             | D.G.D                                   |                  |        |                            |        | 886 282,00             | 886 282,00        | 886 282,00          | 886 282,00        |                     | 0,00      |

**BALANCE REGLEMENTAIRE DES COMPTES DU GRAND LIVRE**

Arrêtée à la date du 31/12/2023

46507 - HOTEL DIEU

Exercice 2023

| Numéro de Compte | Libellé de compte                       | Balance d'entrée |               | Opérations non-budgétaires |               | Opérations budgétaires |              | Totaux        |               | Soldes        |               |
|------------------|---|------------------|---------------|----------------------------|---------------|------------------------|--------------|---------------|---------------|---------------|---------------|
|                  |   | Débit            | Crédit        | Débit                      | Crédit        | Débit                  | Crédit       | Débit         | Crédit        | Débit         | Crédit        |
| 746              | Sous Total compte 746                   |                  |               |                            |               | 886 282,00             | 886 282,00   | 886 282,00    | 886 282,00    |               | 0,00          |
| 74               | Sous Total compte 74                    |                  |               |                            |               | 886 282,00             | 886 282,00   | 886 282,00    | 886 282,00    |               | 0,00          |
| 752              | Revenus des immeubles                   |                  |               |                            |               |                        | 3 760,80     |               | 3 760,80      |               | 3 760,80      |
| 7552             | Prise en charge déficit ba admin par bp |                  |               |                            |               |                        | 265 860,52   |               | 265 860,52    |               | 265 860,52    |
| 755              | Sous Total compte 755                   |                  |               |                            |               |                        | 265 860,52   |               | 265 860,52    |               | 265 860,52    |
| 75               | Sous Total compte 75                    |                  |               |                            |               |                        | 269 621,32   |               | 269 621,32    |               | 269 621,32    |
| 774              | subv exceptionnelles                    |                  |               |                            |               |                        | 1 280 842,52 |               | 1 280 842,52  |               | 1 280 842,52  |
| 777              | Quote-part des subv d'invest transférée |                  |               |                            |               |                        | 3 291,00     |               | 3 291,00      |               | 3 291,00      |
| 7788             | Produits exceptionnels divers           |                  |               |                            |               |                        | 332,40       |               | 332,40        |               | 332,40        |
| 778              | Sous Total compte 778                   |                  |               |                            |               |                        | 332,40       |               | 332,40        |               | 332,40        |
| 77               | Sous Total compte 77                    |                  |               |                            |               |                        | 1 284 465,92 |               | 1 284 465,92  |               | 1 284 465,92  |
|                  | Total classe 7                          |                  |               |                            |               | 886 282,00             | 2 457 408,26 | 886 282,00    | 2 457 408,26  |               | 1 571 126,26  |
|                  | Total général                           | 20 857 334,51    | 20 857 334,51 | 17 166 400,62              | 18 869 152,93 | 6 490 260,73           | 4 787 508,42 | 44 513 995,86 | 44 513 995,86 | 23 656 691,98 | 23 656 691,98 |

**Balance des valeurs inactives**

Arrêtée à la date du 31/12/2023

46507 - HOTEL DIEU

Exercice 2023

| DESIGNATION DES COMPTES<br>N° Intitulé<br>Nature des valeurs inactives | DEBIT            |                |       | CREDIT           |                |       | SOLDES    |            |
|--|------------------|----------------|-------|------------------|----------------|-------|-----------|------------|
|  | Balance d'entrée | Année en cours | TOTAL | Balance d'entrée | Année en cours | TOTAL | Débiteurs | Créditeurs |
| 861  |                  |                |       |                  |                |       |           |            |
| Portefeuille   |                  |                |       |                  |                |       |           |            |
| NEANT  |                  |                |       |                  |                |       |           |            |
| Sous Total compte 861  |                  |                |       |                  |                |       |           |            |
| 862  |                  |                |       |                  |                |       |           |            |
| Correspondant  |                  |                |       |                  |                |       |           |            |
| NEANT  |                  |                |       |                  |                |       |           |            |
| Sous Total compte 862  |                  |                |       |                  |                |       |           |            |
| 863  |                  |                |       |                  |                |       |           |            |
| Prise en charge titre et valeur  |                  |                |       |                  |                |       |           |            |
| NEANT  |                  |                |       |                  |                |       |           |            |
| Sous Total compte 863  |                  |                |       |                  |                |       |           |            |
| TOTAUX   | 0,00             | 0,00           | 0,00  | 0,00             | 0,00           | 0,00  | 0,00      | 0,00       |



## Page des signatures

46507 - HOTEL DIEU

Vu et certifié par le comptable supérieur ou son délégué qui déclare que le présent compte est exact en ses résultats.

Observations :

Le comptable soussigné affirme véritable, sous les peines de droit, le présent compte.

Le comptable affirme, en outre et sous les mêmes peines, que les recettes et dépenses portées dans ce compte sont, sans exception, toutes celles qui ont été faites pour le service de **HOTEL DIEU** pendant l'année **2023** et qu'il n'en existe aucune autre à sa connaissance.

A , le

Vu par l'ordonnateur ou son délégué qui certifie que le présent compte dont le montant des titres à recouvrer et des mandats émis est conforme aux écritures de sa comptabilité administrative, a été voté le ... par l'organe délibérant.

A , le

A , le



## Annexe 2 : Nouvelle grille tarifaire 2024-2025

*\* Propositions de modifications*

| DROITS D'INSCRIPTION                 | Carpentras | Extérieur |
|--------------------------------------|------------|-----------|
| Droits d'inscription                 | 27,00 €    | 36,00 €   |
| Droits d'inscription Carte Jeune VDC | 24,30 €    | 32,40 €   |

## COTISATIONS ANNUELLES

## REDUCTIONS FAMILLES

2e inscrit: 20 % de réduction sur le cotisation

3e inscrit et plus: 30 % de réduction sur le cotisation

|   |                              | Tranches | Barème<br>(quotient familial) | Tarifs<br>Carpentras | Tarifs<br>Extérieur |
|---|------------------------------|----------|-------------------------------|----------------------|---------------------|
| Parcours "Eveil artistique" (4 à 6 ans) |                              | 1        | jusqu'à 300                   | 50,00 €              | 170,00 €            |
|   |                              | 2        | 301 à 600                     | 60,00 €              |                     |
|   |                              | 3        | 601 à 900                     | 70,00 €              |                     |
|   |                              | 4        | 901 à 1150                    | 80,00 €              |                     |
|   |                              | 5        | 1151 à 1400                   | 90,00 €              |                     |
|   |                              | <b>6</b> | <b>1401 et plus</b>           | <b>100,00 €</b>      |                     |
| Parcours "Initiation" (6 à 7 ans)       |                              | 1        | jusqu'à 300                   | 55,00 €              | 180,00 €            |
|   |                              | 2        | 301 à 600                     | 65,00 €              |                     |
|   |                              | 3        | 601 à 900                     | 75,00 €              |                     |
|   |                              | 4        | 901 à 1150                    | 85,00 €              |                     |
|   |                              | 5        | 1151 à 1400                   | 95,00 €              |                     |
|   |                              | <b>6</b> | <b>1401 et plus</b>           | <b>105,00 €</b>      |                     |
| Parcours "Etudes" Cycle 1 (7 à 11 ans)  |                              | 1        | jusqu'à 300                   | 90,00 €              | 230,00 €            |
|   |                              | 2        | 301 à 600                     | 110,00 €             |                     |
|   |                              | 3        | 601 à 900                     | 130,00 €             |                     |
|   |                              | 4        | 901 à 1150                    | 150,00 €             |                     |
|   |                              | 5        | 1151 à 1400                   | 170,00 €             |                     |
|   |                              | <b>6</b> | <b>1401 et plus</b>           | <b>190,00 €</b>      |                     |
| Parcours "Etudes" Cycles 2 et 3 »       | Enfant                       | 1        | jusqu'à 300                   | 140,00 €             | 270,00 €            |
|   |                              | 2        | 301 à 600                     | 160,00 €             |                     |
|   |                              | 3        | 601 à 900                     | 180,00 €             |                     |
|   |                              | 4        | 901 à 1150                    | 200,00 €             |                     |
|   |                              | 5        | 1151 à 1400                   | 220,00 €             |                     |
|   |                              | <b>6</b> | <b>1401 et plus</b>           | <b>240,00 €</b>      |                     |
|   | Adulte                       | 1        | jusqu'à 300                   | 160,00 €             | 440,00 €            |
|   |                              | 2        | 301 à 600                     | 180,00 €             |                     |
|   |                              | 3        | 601 à 900                     | 200,00 €             |                     |
|   |                              | 4        | 901 à 1150                    | 220,00 €             |                     |
|   |                              | 5        | 1151 à 1400                   | 240,00 €             |                     |
|   |                              | <b>6</b> | <b>1401 et plus</b>           | <b>260,00 €</b>      |                     |
| Parcours "Découverte"                   | Adolescents<br>(12 à 17 ans) | 1        | jusqu'à 300                   | 90,00 €              | 230,00 €            |
|   |                              | 2        | 301 à 600                     | 110,00 €             |                     |
|   |                              | 3        | 601 à 900                     | 130,00 €             |                     |
|   |                              | 4        | 901 à 1150                    | 150,00 €             |                     |
|   |                              | 5        | 1151 à 1400                   | 170,00 €             |                     |
|   |                              | <b>6</b> | <b>1401 et plus</b>           | <b>190,00 €</b>      |                     |

|   |        |              |                     |                 |          |
|---|--------|--------------|---------------------|-----------------|----------|
|   |        | 1            | jusqu'à 300         | 140,00 €        | 420,00 € |
|   |        | 2            | 301 à 600           | 160,00 €        |          |
|   |        | 3            | 601 à 900           | 180,00 €        |          |
|   |        | 4            | 901 à 1150          | 200,00 €        |          |
|   |        | 5            | 1151 à 1400         | 220,00 €        |          |
|   | Adulte | 6            | <b>1401 et plus</b> | <b>240,00 €</b> |          |
|   |        | 1            | jusqu'à 300         | 160,00 €        | 440,00 € |
|   |        | 2            | 301 à 600           | 180,00 €        |          |
|   |        | 3            | 601 à 900           | 200,00 €        |          |
|   |        | 4            | 901 à 1150          | 220,00 €        |          |
|   |        | 5            | 1151 à 1400         | 240,00 €        |          |
|   |        | 6            | <b>1401 et plus</b> | <b>260,00 €</b> |          |
| <b>Pratique supplémentaire d'un instrument</b>  | Enfant | Tarif unique |                     | 100,00 €        | 200,00 € |
|   | Adulte | Tarif unique |                     | 150,00 €        | 250,00 € |
| <b>Pratique collective seule: Orchestre, Chorale, ou FM</b>   |        | Tarif unique |                     | 70,00 €         | 100,00 € |
| <b>Ateliers d'Arts visuels (dessin)</b>   | Enfant | Tarif unique |                     | 100,00 €        | 200,00 € |
|   | Adulte | Tarif unique |                     | 150,00 €        | 250,00 € |
| <b>Parcours "Reprise" (reprise d'une discipline) et parcours "Personnalisé" (projet devant être validé par l'équipe pédagogique).</b> |        |              |                     |                 |          |

| PRODUIT  | Prix d'achat HT | Prix de vente HT |         |     |
|--|-----------------|------------------|---------|-----|
| Boule à neige - Dome + socle épaulé                                  | 5,25 €          | 12,42 €          | 14,90 € | 58% |
| Boule à neige  | 4,25 €          | 8,00 €           | 9,60 €  | 47% |
| Magnets Set de 3 magnets   | 4,95 €          | 7,92 €           | 9,50 €  | 38% |
| Porte clé rond   | 2,80 €          | 4,75 €           | 5,70 €  | 41% |
| Impression 3D porte-clefs 4 cm de Haut - Comtadine - mix couleur*    | 3,33 €          | 6,25 €           | 7,50 €  | 47% |
| Impression 3D porte-clefs 4 cm de Haut - Pot à feu - mix couleur*    | 3,33 €          | 6,25 €           | 7,50 €  | 47% |
| Impression 3D Buste comtadine 16 cm de Haut - mix couleur*           | 20,00 €         | 29,08 €          | 34,90 € | 31% |
| Gourde isotherme   | 12,50 €         | 20,42 €          | 24,50 € | 39% |
| Sous-verre   | 8,50 €          | 16,63 €          | 19,95 € | 49% |
| Mug  | 3,68 €          | 7,92 €           | 9,50 €  | 54% |
| Housse de Coussin 45x45 cm   | 9,30 €          | 13,29 €          | 15,95 € | 30% |
| Éventails  | 4,90 €          | 8,25 €           | 9,90 €  | 41% |
| Miroir de poche  | 2,98 €          | 6,63 €           | 7,96 €  | 55% |
| Étui à lunettes  | 5,85 €          | 11,63 €          | 13,95 € | 50% |
| Foulard  | 44,00 €         | 54,17 €          | 65,00 € | 19% |
| Tote Bag   | 4,15 €          | 7,92 €           | 9,50 €  | 48% |
| Tapis de Souris  | 4,30 €          | 7,92 €           | 9,50 €  | 46% |
| Badges métal   | 3,25 €          | 5,67 €           | 6,80 €  | 43% |
| Magnet   | 1,60 €          | 2,92 €           | 3,50 €  | 45% |
| Médaille Tissus Provençal - Claire Coudair                           | 14,00 €         |                  | 20,00 € | 30% |
| Badge Tissus Provençal   | 21,00 €         |                  | 30,00 € | 30% |
| Épée bois Personnalisable "Carpentras"                               | 5,50 €          | 8,33 €           | 9,99 €  | 34% |
| Bouclier bois Carpentras   | 5,30 €          | 12,46 €          | 14,95 € | 57% |
| Fig Papo Lion rugissant Ref 50157                                    | 4,91 €          | 8,75 €           | 10,50 € | 44% |
| Fig Papo Grand Lion (fig géante) Ref 50191                           | 12,03 €         | 21,50 €          | 25,80 € | 44% |
| Fig Papo Phoque Ref 56029  | 4,25 €          | 7,50 €           | 9,00 €  | 43% |
| Fig Papo bébé Phoque Ref 56020                                       | 2,65 €          | 4,58 €           | 5,50 €  | 42% |
| Fig Papo Tortue Ref 50264  | 3,35 €          | 6,00 €           | 7,20 €  | 44% |
| Fig Papo Girafe Ref 50149  | 6,00 €          | 10,75 €          | 12,90 € | 44% |
| Fig Papo Chat Chartreux Ref 54040                                    | 3,35 €          | 6,00 €           | 7,20 €  | 44% |
| Puzzle 100 pièces  | 6,12 €          | 10,42 €          | 12,50 € | 41% |
| Puzzle Jigsaw puzzles 1000 pièces                                    | 9,85 €          | 16,63 €          | 19,96 € | 41% |
| Cartes à jouer 55 cartes   | 5,75 €          | 8,25 €           | 9,90 €  | 30% |
| Jeu de mémoire - MSM   | 6,97 €          | 12,46 €          | 14,95 € | 44% |
| Carte poste 10x15 - 16 modèles à 200 ex de chaque soit 3200          | 0,17 €          | 0,83 €           | 1,00 €  | 80% |
| Affiche A3   | 0,70 €          | 1,67 €           | 2,00 €  | 58% |
| Affiche 40x60  | 2,80 €          | 5,17 €           | 6,20 €  | 46% |
| Stylo bille en boite   | 3,85 €          | 7,08 €           | 8,50 €  | 46% |
| Stylo photo  | 1,95 €          | 3,25 €           | 3,90 €  | 40% |
| Crayon à papier  | 1,95 €          | 2,92 €           | 3,50 €  | 33% |
| Taille crayon  | 1,90 €          | 2,75 €           | 3,30 €  | 31% |
| Règle plastique 30 cm  | 2,25 €          | 4,13 €           | 4,95 €  | 45% |
| Règle bois 30 cm   | 3,15 €          | 5,17 €           | 6,20 €  | 39% |
| Gomme à la forme Forme Inguimbertaine                                | 2,42 €          | 3,75 €           | 4,50 €  | 35% |
| Gomme - Erasers Standard with full color paper sleeve - 1            | 1,40 €          | 2,08 €           | 2,50 €  | 33% |
| Crayons de couleurs dans tube kraft                                  | 4,50 €          | 7,25 €           | 8,70 €  | 38% |
| Crayons de couleurs dans emballage plat                              | 3,60 €          | 5,50 €           | 6,60 €  | 35% |
| Marque-page 5,5x20 cm  | 0,12 €          | 0,42 €           | 0,50 €  | 71% |
| Marque-page à la forme - Double - 2 x 200                            | 2,98 €          | 4,67 €           | 5,60 €  | 36% |
| Marque page magnétique 40x97 mm                                      | 1,35 €          | 2,75 €           | 3,30 €  | 51% |
| Trousse  | 5,10 €          | 8,29 €           | 9,95 €  | 38% |
| Carnets A5 - 80 pages avec élastique                                 | 4,67 €          | 9,13 €           | 10,95 € | 49% |
| Carnets A6 - A6 80 pages avec élastique                              | 4,35 €          | 8,29 €           | 9,95 €  | 48% |
| Presse papier  | 6,16 €          | 12,08 €          | 14,50 € | 49% |
| EX LIBRIS tampon bois - 68x88 mm                                     | 30,55 €         | 45,75 €          | 54,90 € | 33% |
| EX LIBRIS tampon bois - 67x78 mm                                     | 27,58 €         | 41,58 €          | 49,90 € | 34% |
| EX LIBRIS tampon bois - 38x78 mm                                     | 17,95 €         | 31,58 €          | 37,90 € | 43% |
| Parfum d'ambiance 100 ml   | 6,00 €          | 10,00 €          | 12,00 € | 40% |
| Bougies parfumées 200 ml   | 7,00 €          | 12,50 €          | 15,00 € | 44% |
| Savon tendance féminine 100 g  | 2,50 €          | 5,00 €           | 6,00 €  | 50% |
| Savon tendance masculine 100 g                                       | 2,50 €          | 5,00 €           | 6,00 €  | 50% |
| Photophore   | 4,75 €          | 8,25 €           | 9,90 €  | 42% |
| BIERE - Agora - Blonde 33 cl   | 2,05 €          | 3,75 €           | 4,50 €  | 45% |
| BIERE - Agora - Ambrée 33 cl   | 2,05 €          | 3,75 €           | 4,50 €  | 45% |
| BIERE - La Géante - Pale ale Face nord 33 cl (bonde)                 | 1,92 €          | 3,33 €           | 4,00 €  | 42% |
| BIERE - La Géante - Session IPA 33 cl                                | 1,92 €          | 3,33 €           | 4,00 €  | 42% |
| BISCUIT - La Roumanière - Crackers Tomates Séchées et Olives N.150 g | 4,30 €          | 5,78 €           | 6,10 €  | 26% |
| BISCUIT - La Roumanière - Crackers Courge, Thym et Romarin 150 g     | 4,30 €          | 5,78 €           | 6,10 €  | 26% |
| BISCUIT - NAVETTES à la FLEUR D'ORANGER 100 g                        | 2,43 €          | 3,32 €           | 3,50 €  | 27% |
| BISCUIT - Corquant aux amendes sachet 100 g                          | 2,43 €          | 3,32 €           | 3,50 €  | 27% |
| BISCUIT - LE BISCUIT LAVANDE 100 g                                   | 2,43 €          | 3,32 €           | 3,50 €  | 27% |
| CONFISERIE - 1844 - Bonbons fleurits - 200g (métal)                  | 3,99 €          | 5,75 €           | 6,07 €  | 31% |
| CONFISERIE - 1844 - Bonbons au miel - 200g (métal)                   | 3,99 €          | 5,75 €           | 6,07 €  | 31% |
| CONFISERIE - 1844 - Berlingots assortis - 200g (métal)               | 3,99 €          | 5,75 €           | 6,07 €  | 31% |
| CONFISERIE - 1844 - Berlingots assortis - 100g (carton)              | 2,50 €          | 3,33 €           | 3,51 €  | 25% |
| CONFITURES - Olivier M - Abricot - 250 g                             | 3,30 €          | 4,93 €           | 5,20 €  | 33% |
| CONFITURES - Olivier M - Fraise - 250 g                              | 3,60 €          | 5,12 €           | 5,40 €  | 30% |
| CONFITURES - Olivier M - Framboise - 250 g                           | 4,20 €          | 6,21 €           | 6,55 €  | 32% |

## Annexe 1 - prix produits boutique public

Envoyé en préfecture le 18/04/2024

Reçu en préfecture le 18/04/2024

Publié le



ID : 084-218400315-20240409-2024\_CM0904\_19-DE

|   |         |         |         |     |
|---|---------|---------|---------|-----|
| HUILE D'OLIVE - Domaine de Leos - 0,25 l Fruitée Vert                   | 9,30 €  | 15,64 € |         |     |
| HUILE D'OLIVE - Domaine de Leos - 0,5 l Fruitée Vert                    | 16,40 € | 27,49 € | 29,00 € | 40% |
| HUILE D'OLIVE - Domaine de Leos - 0,25 l Fruitée Mûr                    | 9,30 €  | 15,64 € | 16,50 € | 41% |
| HUILE D'OLIVE - Domaine de Leos - 0,5 l Fruitée Mûr                     | 16,40 € | 27,49 € | 29,00 € | 40% |
| JUS DE FRUIT - Atelier d'Hippolyte - Nectar d'abricot 1 l               | 2,95 €  | 3,70 €  | 3,90 €  | 20% |
| JUS DE FRUIT - Atelier d'Hippolyte - Pomme/Coing 1 l                    | 2,95 €  | 3,70 €  | 3,90 €  | 20% |
| JUS DE FRUIT - Atelier d'Hippolyte - Grenade 0,75 l BIO                 | 5,20 €  | 6,64 €  | 7,00 €  | 22% |
| JUS DE FRUIT - Atelier d'Hippolyte - Pomme/grenade 0,25 L Bio           | 1,90 €  | 2,75 €  | 2,90 €  | 31% |
| MIEL - Ferme des Boudougnés - Lavande 250 g                             | 4,00 €  | 6,16 €  | 6,50 €  | 35% |
| MIEL - Ferme des Boudougnés - Garrigue 250 g                            | 4,00 €  | 6,16 €  | 6,50 €  | 35% |
| MIEL - Ferme des Boudougnés - Printemps 250 g                           | 4,00 €  | 6,16 €  | 6,50 €  | 35% |
| SIROP - Papilles et Provence - Fraise 0,25 L                            | 6,20 €  | 10,33 € | 10,90 € | 40% |
| SIROP - Papilles et Provence - Fraise/Basilic 0,25 L                    | 6,80 €  | 11,28 € | 11,90 € | 40% |
| SIROP - Papilles et Provence - Abricot/Lavande 0,25 L                   | 6,80 €  | 11,28 € | 11,90 € | 40% |
| TRUFFE - Plantin - Noires brossées 1er choix - 52,5 g                   | 51,36 € | 81,42 € | 85,90 € | 37% |
| TRUFFE - Plantin - Brisure de truffes noires - 30 g                     | 12,01 € | 28,44 € | 30,00 € | 58% |
| TRUFFE - Plantin - Huile d'olive truffe noire 100 ml                    | 5,95 €  | 14,22 € | 15,00 € | 58% |
| TRUFFE - Plantin - Tartine - Olives - truffe été 100 g                  | 2,99 €  | 8,53 €  | 9,00 €  | 65% |
| TRUFFE - Plantin - Noix de cajou - truffe été 80 g                      | 5,25 €  | 12,32 € | 13,00 € | 57% |
| TRUFFE - Plantin - Amandes salées - truffe été 80 g                     | 5,25 €  | 12,32 € | 13,00 € | 57% |
| TRUFFE - Plantin - Assaisonnement à la truffe d'été 5%, aromatisé - 50g | 4,95 €  | 11,85 € | 12,50 € | 58% |
| TRUFFE - Plantin - Sauce à la truffe d'été 8%, aromatisée               | 2,81 €  | 6,64 €  | 7,00 €  | 58% |
| Tisane sachet kraft en 30 gr (les 12 variétés)                          | 4,74 €  | 6,00 €  | 6,00 €  | 21% |
| Herbes, sels et aromates cuisine  | 4,00 €  | 6,00 €  | 6,00 €  | 33% |
| VIN - Blanc - Ici et Maintenant - 75 cl                                 | 7,80 €  | 12,00 € | 14,40 € | 35% |
| VIN - Orange - Orange - 75 cl   | 8,40 €  | 14,08 € | 16,90 € | 40% |
| VIN - Rosé - Le bois des amants - 75 cl                                 | 4,70 €  | 8,50 €  | 10,20 € | 45% |
| VIN - Pétillant - Solenbulles rosé - 75 cl                              | 6,50 €  | 10,42 € | 12,50 € | 38% |
| VIN - Rouge - Cippus - 75 cl  | 7,80 €  | 12,00 € | 14,40 € | 35% |
| VIN - Muscat Beaumes de Venise - 75 cl                                  | 11,20 € | 14,08 € | 16,90 € | 20% |
| VIN - Vacqueras Bio 2021 - 75 cl  | 12,50 € | 15,42 € | 18,50 € | 19% |
| VIN - CdR Vieilles Vignes 2020 - 75 cl                                  | 7,90 €  | 10,42 € | 12,50 € | 24% |
| Catalogue Beaux-Arts Editions   | 21,00 € | 33,18 € | 35,00 € | 37% |



| PRODUIT   | Prix d'achat HT | Prix de vente HT | Prix publi |         |     |
|---|-----------------|------------------|------------|---------|-----|
| Boule à neige - Dome + socle épaulé                               | 5,25 €          | 12,42 €          | 14,90 €    | 8,84 €  | 41% |
| Boule à neige   | 4,25 €          | 8,00 €           | 9,60 €     | 6,13 €  | 31% |
| Magnets Set de 3 magnets  | 4,95 €          | 7,92 €           | 9,50 €     | 6,44 €  | 23% |
| Porte clé rond  | 2,80 €          | 4,75 €           | 5,70 €     | 3,78 €  | 26% |
| Impression 3D porte-clefs 4 cm de Haut - Comtadine - mix couleur* | 3,33 €          | 6,25 €           | 7,50 €     | 4,79 €  | 30% |
| Impression 3D porte-clefs 4 cm de Haut - Pot à feu - mix couleur* | 3,33 €          | 6,25 €           | 7,50 €     | 4,79 €  | 30% |
| Impression 3D Buste comtadine 16 cm de Haut - mix couleur*        | 20,00 €         | 29,08 €          | 34,90 €    | 24,54 € | 19% |
| Gourde isotherme  | 12,50 €         | 20,42 €          | 24,50 €    | 16,46 € | 24% |
| Sous-verre  | 8,50 €          | 16,63 €          | 19,95 €    | 12,56 € | 32% |
| Mug   | 3,68 €          | 7,92 €           | 9,50 €     | 5,80 €  | 37% |
| Housse de Coussin 45x45 cm  | 9,30 €          | 13,29 €          | 15,95 €    | 11,30 € | 18% |
| Éventails   | 4,90 €          | 8,25 €           | 9,90 €     | 6,58 €  | 25% |
| Miroir de poche   | 2,98 €          | 6,63 €           | 7,96 €     | 4,81 €  | 38% |
| Étui à lunettes   | 5,85 €          | 11,63 €          | 13,95 €    | 8,74 €  | 33% |
| Foulard   | 44,00 €         | 54,17 €          | 65,00 €    | 49,09 € | 10% |
| Tote Bag  | 4,15 €          | 7,92 €           | 9,50 €     | 6,03 €  | 31% |
| Tapis de Souris   | 4,30 €          | 7,92 €           | 9,50 €     | 6,11 €  | 30% |
| Badges métal  | 3,25 €          | 5,67 €           | 6,80 €     | 4,46 €  | 27% |
| Magnet  | 1,60 €          | 2,92 €           | 3,50 €     | 2,26 €  | 29% |
| Puzzle 100 pièces   | 6,12 €          | 10,42 €          | 12,50 €    | 8,27 €  | 26% |
| Puzzle Jigsaw puzzles 1000 pièces                                 | 9,85 €          | 16,63 €          | 19,96 €    | 13,24 € | 26% |
| Cartes à jouer 55 cartes  | 5,75 €          | 8,25 €           | 9,90 €     | 7,00 €  | 18% |
| Jeu de mémoire - MSM  | 6,97 €          | 12,46 €          | 14,95 €    | 9,72 €  | 28% |
| Carte poste 10x15   | 0,17 €          | 0,83 €           | 1,00 €     | 0,50 €  | 66% |
| Affiche A3  | 0,70 €          | 1,67 €           | 2,00 €     | 1,19 €  | 41% |
| Affiche 40x60   | 2,80 €          | 5,17 €           | 6,20 €     | 3,99 €  | 30% |
| Stylo bille en boite  | 3,85 €          | 7,08 €           | 8,50 €     | 5,47 €  | 30% |
| Stylo photo   | 1,95 €          | 3,25 €           | 3,90 €     | 2,60 €  | 25% |
| Crayon à papier   | 1,95 €          | 2,92 €           | 3,50 €     | 2,44 €  | 20% |
| Taille crayon   | 1,90 €          | 2,75 €           | 3,30 €     | 2,33 €  | 18% |
| Règle plastique 30 cm   | 2,25 €          | 4,13 €           | 4,95 €     | 3,19 €  | 29% |
| Règle bois 30 cm  | 3,15 €          | 5,17 €           | 6,20 €     | 4,16 €  | 24% |
| Gomme à la forme Forme Inguimbertine                              | 2,42 €          | 3,75 €           | 4,50 €     | 3,09 €  | 22% |
| Gomme - Erasers Standard with full color paper sleeve - 1         | 1,40 €          | 2,08 €           | 2,50 €     | 1,74 €  | 20% |
| Crayons de couleurs dans tube kraft                               | 4,50 €          | 7,25 €           | 8,70 €     | 5,88 €  | 23% |
| Crayons de couleurs dans emballage plat                           | 3,60 €          | 5,50 €           | 6,60 €     | 4,55 €  | 21% |
| Marque-page 5,5x20 cm   | 0,12 €          | 0,42 €           | 0,50 €     | 0,27 €  | 56% |
| Marque-page à la forme - Double - 2 x 200                         | 2,98 €          | 4,67 €           | 5,60 €     | 3,83 €  | 22% |
| Marque page magnétique 40x97 mm                                   | 1,35 €          | 2,75 €           | 3,30 €     | 2,05 €  | 34% |
| Trousse   | 5,10 €          | 8,29 €           | 9,95 €     | 6,70 €  | 24% |
| Carnets A5 - 80 pages avec élastique                              | 4,67 €          | 9,13 €           | 10,95 €    | 6,90 €  | 32% |
| Carnets A6 - A6 80 pages avec élastique                           | 4,35 €          | 8,29 €           | 9,95 €     | 6,32 €  | 31% |
| Presse papier   | 6,16 €          | 12,08 €          | 14,50 €    | 9,12 €  | 32% |
| EX LIBRIS tampon bois - 68x88 mm                                  | 30,55 €         | 45,75 €          | 54,90 €    | 38,15 € | 20% |
| EX LIBRIS tampon bois - 67x78 mm                                  | 27,58 €         | 41,58 €          | 49,90 €    | 34,58 € | 20% |
| EX LIBRIS tampon bois - 38x78 mm                                  | 17,95 €         | 31,58 €          | 37,90 €    | 24,77 € | 28% |
| Parfum d'ambiance 100 ml  | 6,00 €          | 10,00 €          | 12,00 €    | 8,00 €  | 25% |
| Bougies parfumées 200 ml  | 7,00 €          | 12,50 €          | 15,00 €    | 9,75 €  | 28% |
| Savon tendance féminine 100 g                                     | 2,50 €          | 5,00 €           | 6,00 €     | 3,75 €  | 33% |
| Savon tendance masculine 100 g                                    | 2,50 €          | 5,00 €           | 6,00 €     | 3,75 €  | 33% |
| Photophore  | 4,75 €          | 8,25 €           | 9,90 €     | 6,50 €  | 27% |

## Annexe 3 - prix produits cafétéria

Envoyé en préfecture le 18/04/2024

Reçu en préfecture le 18/04/2024

Publié le



ID : 084-218400315-20240409-2024\_CM0904\_19-DE

| PRODUITS  | PU TTC | QT MINI<br>COMMA<br>NDE | TOTAL PRIX<br>ACHAT TTC | PV PUBLIC | MARGE |
|---|--------|-------------------------|-------------------------|-----------|-------|
| Jus pomme-grenade bio                           | 2,00 € | 20                      | 40,00 €                 | 3,00 €    | 33%   |
| Kombucha maté et agrume - Canette               | 2,10 € | 24                      | 50,39 €                 | 3,30 €    | 36%   |
| Kombucha Hibiscus, Rose et baie de Timur - 33cl | 2,10 € | 24                      | 50,39 €                 | 3,30 €    | 36%   |
| Kombucha Fraise et basilic sacré - Canette      | 2,10 € | 24                      | 50,39 €                 | 3,30 €    | 36%   |
| GingerBeer Romarin - Canette                    | 2,10 € | 24                      | 50,39 €                 | 3,30 €    | 36%   |
| Sirop fraise (x Clavel)                         |        |                         |                         | 1,50 €    |       |
| Limonade  |        |                         |                         | 2,00 €    |       |
| Limonade fraise                                 |        |                         |                         | 2,00 €    |       |
| Cola  |        |                         |                         | 2,00 €    |       |
| Jus pomme BIO 24cl - Pressoirs de Provence      | 1,57 € | 50                      | 78,60 €                 | 3,00 €    | 48%   |
| Pur Jus d'Orange Bio 24 cl - Pressoirs de Prov. | 2,06 € | 50                      | 102,86 €                | 3,00 €    | 31%   |
| Jus de Tomate Bio                               | 1,72 € | 50                      | 85,98 €                 | 3,00 €    | 43%   |
| Nectar d'Abricot Bio                            | 1,72 € | 50                      | 85,98 €                 | 3,00 €    | 43%   |
| Pur Jus d'Ananas Bio                            | 2,16 € | 50                      | 108,14 €                | 3,00 €    | 28%   |
| PurJus de Grenade Bio                           | 2,06 € | 50                      | 102,86 €                | 3,00 €    | 31%   |
| Nectar de Framboise Bio                         | 2,02 € | 50                      | 100,75 €                | 3,00 €    | 33%   |
| Nectar de Mangue Passion Bio                    | 1,96 € | 50                      | 98,12 €                 | 3,00 €    | 35%   |
| Pur jus provençal 24cl - Pressoirs de Prov.     | 1,52 € | 50                      | 75,96 €                 | 3,00 €    | 49%   |
| Thé glacé Pêche/Verveine 24 cl - Pressoirs Prov | 1,67 € | 50                      | 83,35 €                 | 3,00 €    | 44%   |
| Cacahuètes grillées salées - 40 g               | 0,88 € | 12                      | 10,56 €                 | 1,60 €    | 45%   |
| Noix de cajou à l'italienne - 35 g              | 0,79 € | 12                      | 9,48 €                  | 1,60 €    | 51%   |
| Mélange Tonus - 35 g                            | 0,68 € | 12                      | 8,16 €                  | 1,60 €    | 58%   |
| Noix de cajou crues - 40 g                      | 0,79 € | 12                      | 9,48 €                  | 1,60 €    | 51%   |
| Noisettes chocolat au lait - 30 g               | 1,04 € | 12                      | 12,48 €                 | 2,00 €    | 48%   |
| Quatre-quarts nature                            | 0,37 € | 100                     | 36,90 €                 | 1,00 €    | 63%   |
| Quatre-quarts cœur fraise                       | 0,37 € | 100                     | 36,90 €                 | 1,00 €    | 63%   |
| Quatre-quarts cœur fruits confits               | 0,37 € | 100                     | 36,90 €                 | 1,00 €    | 63%   |
| Quatre-quarts cœur cacao                        | 0,37 € | 100                     | 36,90 €                 | 1,00 €    | 63%   |
| Brownies noisettes et pépites de choco          | 0,41 € | 100                     | 41,25 €                 | 1,00 €    | 59%   |
| Cœur poire et pépites choco                     | 0,41 € | 100                     | 41,25 €                 | 1,00 €    | 59%   |
| Chocolacharly Nature                            | 0,58 € | 100                     | 58,35 €                 | 1,10 €    | 47%   |
| Chocolacharly cœur orange                       | 0,58 € | 100                     | 58,35 €                 | 1,10 €    | 47%   |
| Chocolacharly cœur fraise                       | 0,58 € | 100                     | 58,35 €                 | 1,10 €    | 47%   |
| Palets pur beurre                               | 0,23 € | 300                     | 68,45 €                 | 1,00 €    | 77%   |
| Baba au rhum                                    | 0,78 € | 25                      | 19,40 €                 | 1,50 €    | 48%   |
| Sablés pur beurre                               | 0,37 € | 50                      | 18,35 €                 | 1,00 €    | 63%   |
| Sablés pur beurre et citron                     | 0,47 € | 80                      | 37,90 €                 | 1,00 €    | 53%   |
| Cookies nougatine pépite de chocolat            | 0,46 € | 72                      | 33,12 €                 | 1,00 €    | 54%   |
| Feuilletés olives noires                        | 1,55 € | 16                      | 24,85 €                 | 2,50 €    | 38%   |
| Feuilletés fromage                              | 1,55 € | 16                      | 24,85 €                 | 2,50 €    | 38%   |
| Feuilletés confit d'oignons                     | 1,55 € | 16                      | 24,85 €                 | 2,50 €    | 38%   |
| Bâtonnet gouda                                  | 2,17 € | 10                      | 21,65 €                 | 3,00 €    | 28%   |
| Bâtonnet 3 graines                              | 2,17 € | 10                      | 21,65 €                 | 3,00 €    | 28%   |
| Café court                                      | 0,32 € |                         |                         | 1,50 €    | 79%   |
| Café long                                       | 0,32 € |                         |                         | 1,80 €    | 82%   |
| Thé citron                                      | 0,42 € |                         |                         | 1,50 €    | 72%   |
| Thé menthe                                      | 0,42 € |                         |                         | 1,50 €    | 72%   |

## Annexe 3 - prix produits cafétéria

Envoyé en préfecture le 18/04/2024

Reçu en préfecture le 18/04/2024

Publié le



ID : 084-218400315-20240409-2024\_CM0904\_19-DE

|   |        |  |  |        |     |
|---|--------|--|--|--------|-----|
| Cappuccino-noisette                               | 0,42 € |  |  |        |     |
| Préparations spéciales à base de chocolat en poud | 0,42 € |  |  | 2,00 € | 79% |
| Préparations spéciales à base de café             | 0,42 € |  |  | 2,00 € | 79% |
| Lait  | 0,42 € |  |  | 1,50 € | 72% |



## CONVENTION

**Entre : La commune de CARPENTRAS**, représentée par Monsieur Serge ANDRIEU, son Maire en exercice, en vertu de la délibération du Conseil Municipal du 10 juillet 2020,

**Et : L'école privée sous contrat d'association Marie Pila**, représentée par Madame Véronique TELLENE, sa Directrice en exercice, située 18 rue des Marins à CARPENTRAS,

Il est convenu ce qui suit :

### OBJET

La législation en vigueur prévoit la participation des Communes aux charges de fonctionnement des classes sous contrat d'association de l'Enseignement privé du 1<sup>er</sup> degré. Par conséquent, la présente convention a pour objet de définir les conditions de ce financement entre la commune de Carpentras et l'école privée sous contrat d'association Marie Pila.

### ARTICLE 1 : MONTANT DE LA PARTICIPATION COMMUNALE

Le critère d'évaluation du financement des écoles privées associées par contrat à l'État se calcule sur l'ensemble des dépenses de fonctionnement assumé par la commune pour les classes du 1<sup>er</sup> degré. Cette évaluation a été faite conformément à la liste des dépenses éligibles au forfait communal de la circulaire n°2012-025 du 15-02-2012. Dispositions rappelées par le Préfet du Département de Vaucluse dans ses courriers datés respectivement du 17 mars 2021 et du 12 avril 2021.

Par délibération du Conseil Municipal du 9 avril 2024, le montant du forfait communal versé annuellement par la commune de CARPENTRAS a été fixé forfaitairement à **1373,54 Euros** par élève Carpentrassien des classes maternelles et **669,45 Euros** par élève Carpentrassien des classes élémentaires.

En aucun cas les avantages consentis par la commune de CARPENTRAS ne peuvent être proportionnellement supérieurs à ceux consentis aux classes maternelles et élémentaires publiques.

**ARTICLE 2 : MONTANT GLOBAL DE LA PARTICIPATION**

La participation au financement de l'association Marie Pila s'élève pour l'année 2024 à **386 470,74 Euros**

**ARTICLE 3 : EFFECTIFS PRIS EN COMPTE**

L'effectif des classes subventionnées était au 1<sup>er</sup> janvier 2024 de :

- **141** élèves pour les maternelles
- **288** élèves pour les élémentaires.

L'école privée sous contrat d'association Marie pila doit fournir à la commune de CARPENTRAS, chaque année au 1<sup>er</sup> janvier, l'état des élèves de la Commune scolarisés dans ses classes du 1<sup>er</sup> degré en mentionnant nom, prénom, date de naissance et adresse.

**ARTICLE 4 : DUREE DE LA CONVENTION**

La présente convention est conclue pour l'année 2024.

La convention peut à tout moment être révisée ou résiliée d'un commun accord entre les parties; si c'est la volonté d'une seule des deux parties, elle ne peut être résiliée qu'en respectant un préavis de 4 mois et doit être notifiée par lettre recommandée avec accusé de réception.

**ARTICLE 5 : REGLEMENT DES LITIGES**

En cas de difficulté sur l'interprétation ou l'exécution de la présente convention, les parties s'efforceront de résoudre leur différend à l'amiable. En cas de désaccord persistant, le Tribunal de Nîmes sera seul compétent.

Fait à Carpentras, le

Le Maire,

La Directrice,

**Serge Andrieu**

**Véronique Tellene**

**CONTRAT DE COMMISSARIAT D'EXPOSITION**  
**LES ŒUVRES DU PEINTRE JOSEPH-SIFFRED DUPLESSIS**

ENTRE LES SOUSSIGNES :

**Le commissaire** : Monsieur Xavier Salmon,  
Adresse :

ET

La Ville de CARPENTRAS, dont le siège social se situe à l'Hôtel de Ville : place Maurice Charretier – 84200 CARPENTRES, représentée par son Maire en exercice Serge ANDRIEU.

**Il est exposé ce qui suit :**

Article 1<sup>er</sup> : Objet du contrat

Le présent contrat a pour objet de préciser les modalités de paiement de Monsieur Xavier Salmon, Conservateur, Directeur du département des arts graphiques au musée du Louvre, pour sa prestation de commissaire à l'occasion de l'exposition consacrée au peintre Joseph-Siffred Duplessis (Carpentras, 1725-Versailles, 1802).

Cette exposition se déroulera dans l'espace d'exposition temporaire de la bibliothèque-musée Inguimbertaine à l'hôtel-Dieu au cours de l'été 2025, les dates précises seront définies ultérieurement.

Cette exposition monographique sur ce peintre sera inédite ce qui explique un travail important de recherches à réaliser et donc des délais de conception plus longs (demande de prêts internationaux).

Article 2 : Obligations du commissaire d'exposition

Ses missions seront les suivantes :

- Concevoir le parcours de l'exposition sur la base d'un synopsis qui sera remis au musée (définition de la problématique de l'exposition et les différentes thématiques). Ce travail sera effectué en concertation avec le responsable de la bibliothèque-musée.
- Sélectionner les œuvres pour l'exposition en concertation avec le responsable de la bibliothèque-musée.
- Réaliser pour chaque œuvre une notice synthétique mais exhaustive comprenant l'historique de la provenance de l'œuvre si possible, les caractéristiques techniques et stylistiques de l'œuvre.
- Travailler en collaboration avec le muséographe (2 réunions maximum) pour la mise en espace de l'exposition.
- Participer à la rédaction des textes et des cartels en collaboration avec le responsable de la bibliothèque-musée.

Les demandes de prêts sont gérées par la bibliothèque-musée Inguimbertaine.

### Article 3 : Planning des différentes étapes

- Fin août 2023 : sélection des œuvres
- Début novembre 2023 : lancement des demandes de prêt
- Premier semestre 2024 : élaboration du chemin de fer du catalogue, recherche des auteurs
- 2ème semestre 2024 : travail avec le muséographe
- février 2025 : remise des textes du catalogue à l'éditeur
- mars 2025 : textes et cartels rédigés

### Article 4 : Conditions financières

Le coût du commissariat de l'exposition est pris en charge par la bibliothèque-musée Inguimbertaine pour un montant de 6 000 € dont la répartition s'effectuera comme suit :

1/3 à la signature de la présente convention (début 2024)

1/3 en septembre 2024

1/3 à la remise des textes du catalogue mars 2025

Cette répartition des paiements correspond au planning de l'article 4. En cas de retard dans la réalisation des différentes étapes, les paiements pourront être différés.

Ce montant correspond aux prestations définies à l'article 2.

Les frais de déplacement (transport, hébergement et restauration) seront directement pris en charge par la Ville de Carpentras

### Article 5 : Modalités de règlement

Les factures devront être libellées au nom de la Ville de Carpentras suivant le calendrier détaillé à l'article 3.

Le paiement se fait par mandat administratif sur un compte bancaire ou postal.

### Article 6 : Clauses particulières

Tout litige découlant de l'interprétation et de l'application de ce contrat relève de la loi française et de la compétence des tribunaux, après épuisements des recours amiables.

Fait à Carpentras, le  
En deux exemplaires originaux

Le Maire de Carpentras  
Serge Andrieu

Le commissaire d'exposition  
Xavier Salmon

Envoyé en préfecture le 18/04/2024

Reçu en préfecture le 18/04/2024

Publié le

ID : 084-218400315-20240409-2024\_CM0904\_26-DE



© 2023

DIRECTION GÉNÉRALE DES FINANCES PUBLIQUES

EXTRAIT DU PLAN CADASTRAL INFORMATISÉ

MINISTÈRE DE L'ÉCONOMIE  
ET DES FINANCES

Cet extrait de plan vous est délivré par :

GG  
CADASTRE



Service gestion et valorisation  
de la donnée

DECLASSEMENT Portion du  
Chemin des Garrigues

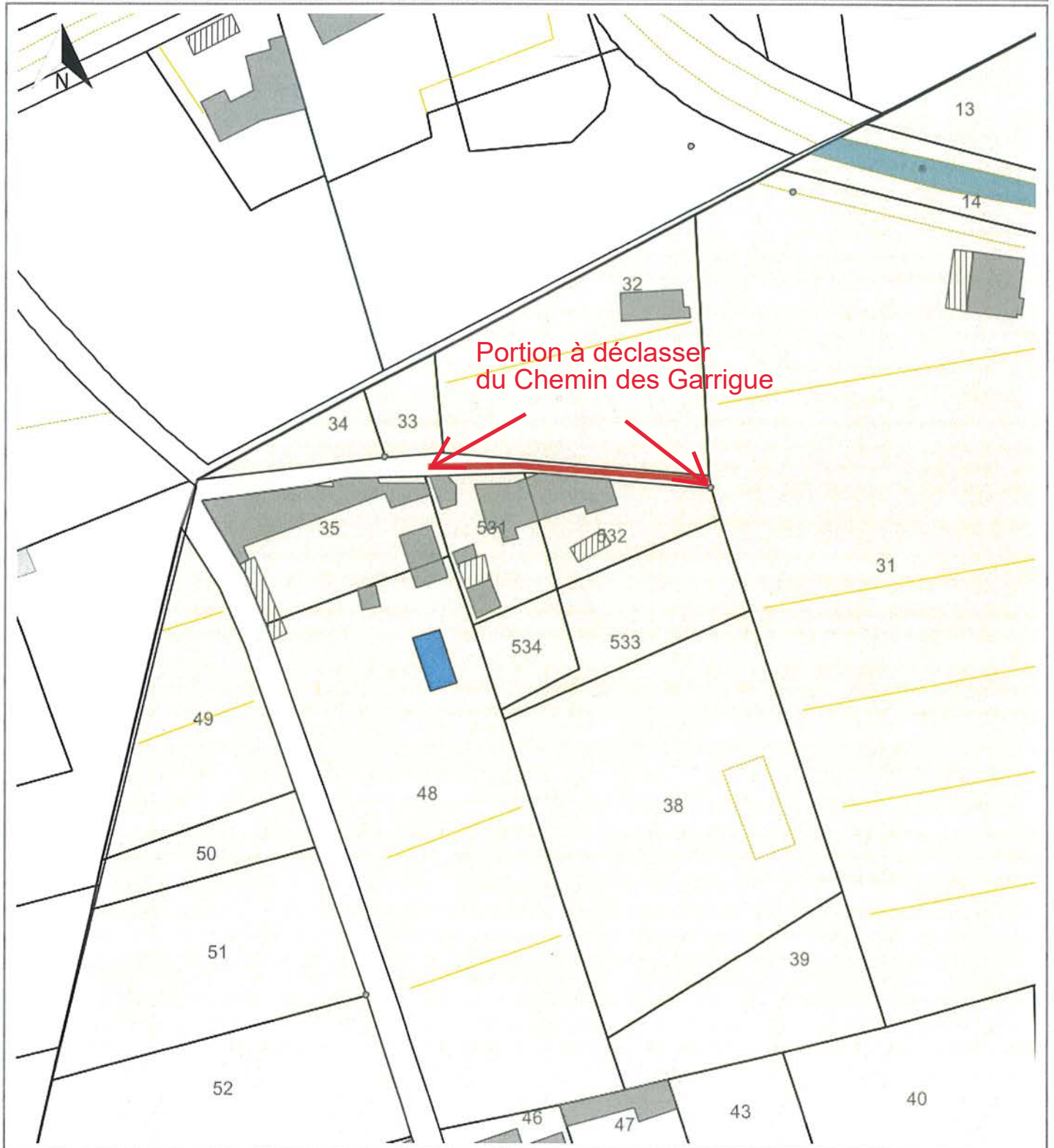



Envoyé en préfecture le 18/04/2024

Reçu en préfecture le 18/04/2024

Publié le

ID : 084-218400315-20240409-2024\_CM0904\_26-DE



©2023

DIRECTION GÉNÉRALE DES FINANCES PUBLIQUES

EXTRAIT DU PLAN CADASTRAL INFORMATISÉ

MINISTÈRE DE L'ÉCONOMIE  
ET DES FINANCES

Cet extrait de plan vous est délivré par :

LEO  
CADASTRE



Service gestion et valorisation  
de la donnée





DIRECTION GÉNÉRALE DES FINANCES PUBLIQUES

EXTRAIT DU PLAN CADASTRAL INFORMATISÉ

MINISTÈRE DE L'ÉCONOMIE  
ET DES FINANCES

Cet extrait de plan vous est délivré par :

LEO  
CADASTRE



Service gestion et valorisation  
de la donnée

**DECLASSEMENT** du  
Chemin rural des ESCOURS

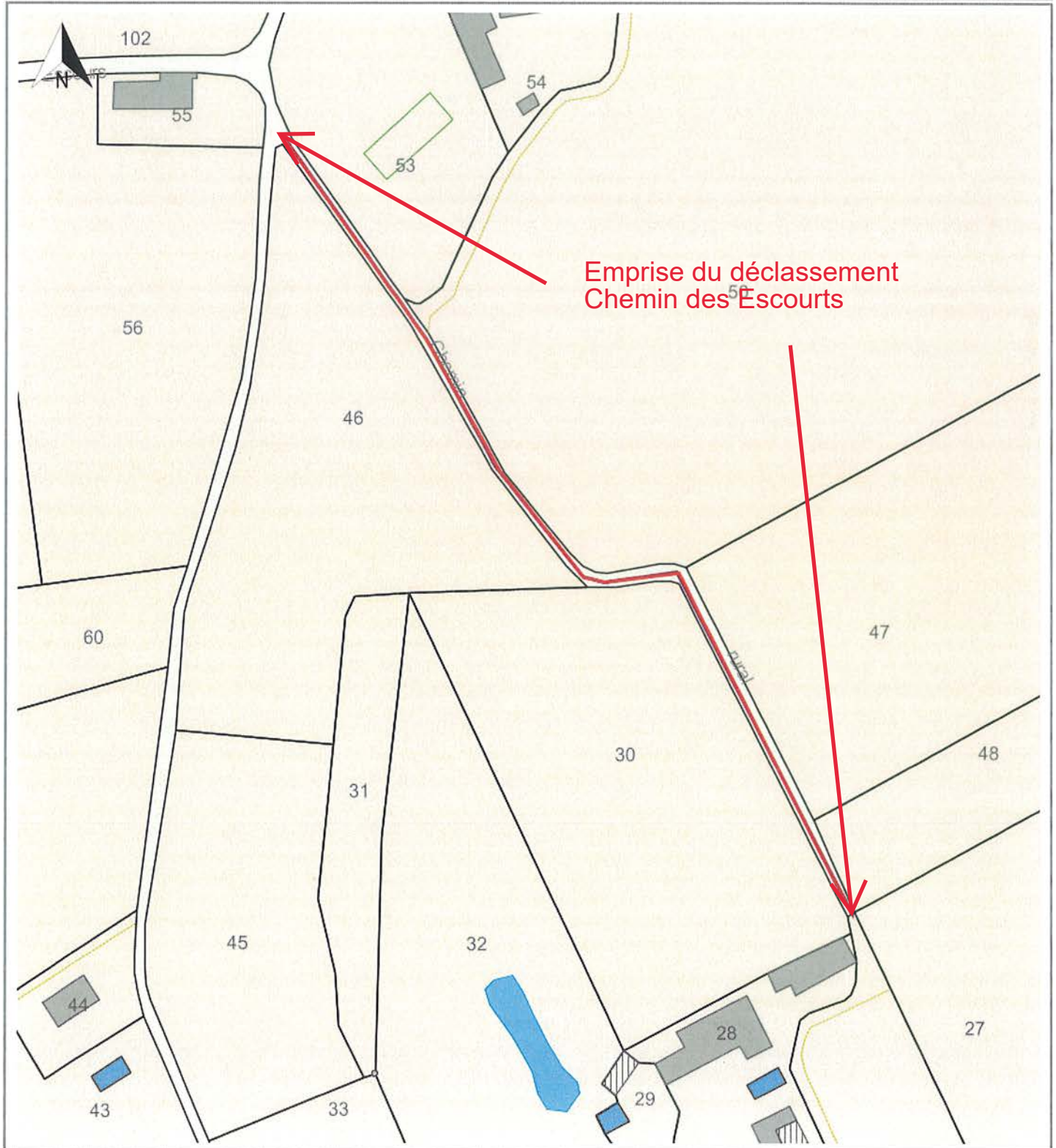

Envoyé en préfecture le 18/04/2024

Reçu en préfecture le 18/04/2024

Publié le

ID : 084-218400315-20240409-2024\_CM0904\_27-DE



©2023

DIRECTION GÉNÉRALE DES FINANCES PUBLIQUES

EXTRAIT DU PLAN CADASTRAL INFORMATISÉ

MINISTÈRE DE L'ÉCONOMIE  
ET DES FINANCES

Cet extrait de plan vous est délivré par :

IGN  
CADASTRE



Service gestion et valorisation  
de la donnée





Envoyé en préfecture le 18/04/2024

Reçu en préfecture le 18/04/2024

Publié le

© 2023



ID : 084-218400315-20240409-2024\_CM0904\_28-DE

DIRECTION GÉNÉRALE DES FINANCES PUBLIQUES

EXTRAIT DU PLAN CADASTRAL INFORMATISÉ

MINISTÈRE DE L'ÉCONOMIE  
ET DES FINANCES

Cet extrait de plan vous est délivré par :

IGN  
CADASTRE



Service gestion et valorisation  
de la donnée



## quartiers2030

# Engagements Quartiers 2030 Accord cadre portant préfiguration du contrat de ville « Carpentras-CoVe »

Il est convenu entre,

- Le préfet de Vaucluse, Monsieur Thierry SUQUET,
- La Ville de Carpentras, représentée par son maire, Monsieur Serge ANDRIEU, ci-après dénommée la ville
- La Communauté d'agglomération Ventoux Comtat Venaissin, représentée par sa présidente, Madame Jacqueline BOUYAC, ci-après dénommée la CoVe

Vu la loi n°2014-173 du 21 février 2014 de programmation pour la ville et la cohésion urbaine, notamment son article 5,

Vu le décret n° 2023-1314 du 28 décembre 2023 modifiant la liste des quartiers prioritaires de la politique de la ville dans les départements métropolitains,

Vu la circulaire du 31 août 2023 relative à l'élaboration des contrats de ville 2024-2030 dans les départements métropolitains,

Vu les conclusions du comité interministériel des villes du 27 octobre 2023,

Vu l'instruction du 4 janvier 2024 relative à la gouvernance des contrats de ville « Engagements Quartiers 2030 »

Vu la délibération n°..... du conseil municipal de la ville de Carpentras du 9 avril 2024

Vu la délibération n°..... du conseil communautaire de la communauté d'agglomération Ventoux Comtat Venaissin du 8 avril 2024

### Préambule

Conformément au décret modifiant la liste des quartiers prioritaires de la politique de la ville, les quartiers « Amandiers - Éléphant », « Centre ville », Pous-du-Plan, « Quintine - Villemarie - Bois de l'Ubac - Le Parc » identifiés sur la commune de Carpentras feront l'objet de la signature d'un contrat de ville.

Le présent accord cadre est établi entre la Communauté d'agglomération Ventoux Comtat Venaissin et la ville de Carpentras, porteurs du projet, et le préfet de Vaucluse, en préfiguration du contrat de ville, à finaliser conformément à la loi de programmation pour la Ville et la cohésion urbaine du 21 février 2014 et à la circulaire du 31 août 2023.

Le présent protocole fixe les engagements réciproques entre les partenaires signataires et porte autorisation d'engager les opérations identifiées à l'article 6.

A l'expiration du délai de l'article 9, les engagements du présent accord cadre sont repris dans le contrat de ville.

## **Article 1 : Cadre d'intervention**

Le contrat de ville, dit « Engagements Quartiers 2030 », succédera à la précédente contractualisation et constituera le cadre d'action d'une politique de la ville profondément renouvelée.

Politique de cohésion urbaine et de solidarité nationale et locale envers les quartiers qui présentent de fortes concentrations de personnes défavorisées, la politique de la ville, en tenant compte de la diversité des territoires et de leurs ressources, vise à répondre à un triple objectif:

- simplifier et accélérer l'action publique, pour produire des résultats tangibles et mesurables pour les habitants,
- assurer des réponses de qualité aux attentes des habitants, parmi lesquelles la tranquillité publique, l'écologie du quotidien et l'accès à tous les services publics, que ce soit l'offre éducative, périscolaire et extra-scolaire, sportive, culturelle ou sociale...
- optimiser la mobilisation des acteurs publics et privés tout en rendant plus lisibles leurs interventions.

Cette forte ambition se développe à travers :

- une géographie prioritaire actualisée pour s'adapter au mieux aux réalités du terrain;
- une contractualisation recentrée sur les enjeux locaux les plus prégnants, identifiés en lien avec les habitants des quartiers;
- une mobilisation renforcée et élargie à tous les partenaires concernés ;
- une stratégie d'intervention articulée avec les politiques publiques, les acteurs et les leviers à mobiliser incluant l'ensemble des partenaires publics et privés pour renforcer la coordination des interventions, dans une logique de parcours ;
- un renforcement des synergies entre la politique de la ville, la politique de lutte contre la pauvreté et les politiques de développement économique, d'accès et de retour à l'emploi en particulier dans le cadre de la déclinaison territoriale de France Travail, du pacte des solidarités et de la transition écologique;
- une participation des habitants à la co-construction du contrat et à son pilotage.

Le contrat de ville comportera donc des enjeux transversaux aux différents quartiers incluant les modalités de participation des habitants et des enjeux spécifiques à chaque quartier issues d'une vision partagée du devenir de ces quartiers et des changements nécessaires pour y aboutir.

## **Article 2 : Le processus d'élaboration du contrat de ville**

Le contrat de ville « Engagements Quartiers 2030 » s'inspire des enjeux identifiés lors de l'évaluation intermédiaire et de l'évaluation finale du contrat de ville, synthétisés dans le schéma ci-dessous :



Les principes méthodologiques retenus pour son élaboration sont les suivants :

- **un copilotage ville/Cove** de la démarche d'élaboration, préfigurant le copilotage stratégique du contrat de ville « Engagements Quartiers 2030 » et des projets de quartier ;
- **la coconstruction** avec l'ensemble des contributeurs à la politique de la ville, élus, partenaires, services, associations et habitants ;
- **la territorialisation** : outre les enjeux transversaux à l'ensemble des quartiers, il s'agira d'identifier les enjeux spécifiques à chacun d'entre eux, de les traduire en projets de quartier et de les décliner en feuilles de route qui constitueront des guides pour les acteurs du territoire.

La démarche d'élaboration proposée vise donc à garantir :

- un projet partagé,
- une gouvernance redynamisée,
- des acteurs mobilisés dès le départ et mieux à même de contribuer aux changements attendus pour les quartiers,
- des habitants impliqués dans la définition et dans la mise en œuvre des changements destinés à améliorer leur vie quotidienne.

Le déploiement de cette démarche, engagée depuis fin 2022 pour le volet réforme de la gouvernance, se poursuivra jusqu'à l'été 2024 en prévision d'une signature en septembre 2024 selon le calendrier suivant :



| 2022  |     |   |      |     |      |  |     |      |      |      |      | 2023   |     |                                       |      |  | 2024 |  |     |      |      |   |      |           |             |  |
|---|-----|---|------|-----|------|--|-----|------|------|------|------|--|-----|---------------------------------------|------|--|------|--|-----|------|------|---|------|-----------|-------------|--|
| oct   | nov | déc   | janv | fév | mars | avr  | mai | juin | juil | août | sept | oct  | nov | déc                                   | janv | fév  | mars | avril  | mai | juin | juil | août  | sept | →         |             |  |
| 2 comités techniques sur projets de quartiers |     | copil CV : validation principes méthodologiques |      |     |      |  |     |      |      |      |      | cotech et copil CV validation méthodologie et calendrier |     |                                       |      |  |      | cotech et copil CV : info sur orientations par QPV et + modalités de gouvernance |     |      |      |   |      |           |             |  |
|   |     |   |      |     |      | séminaires élus ville et CoVe<br>avril : politique de la ville et connaissance des QPV<br>juillet : méthodologie élaboration et pilotage futur contrat |     |      |      |      |      | séminaire élus / services                                |     |                                       |      | gpe pilotage stratégique élus : orientations par QPV et + modalités de gouvernance |      |  |     |      |      |   |      | SIGNATURE |             |  |
|   |     |   |      |     |      | Travail local sur nouvelle géo prioritaire   |     |      |      |      |      | nouvelle géographie                                      |     |                                       |      |  |      |  |     |      |      |   |      |           |             |  |
|   |     |   |      |     |      |  |     |      |      |      |      |  |     | 4 tables de concertation dans les QPV |      |  |      |  |     |      |      |   |      |           | Restitution |  |
|   |     |   |      |     |      |  |     |      |      |      |      |  |     | ateliers acteurs locaux               |      |  |      |  |     |      |      |   |      |           |             |  |
|   |     |   |      |     |      |  |     |      |      |      |      |  |     |                                       |      |  |      |  |     |      |      | rédaction projets de quartier et contrat de ville |      |           |             |  |

### Article 3 : La géographie prioritaire

#### 3.1 - Le processus de révision de la géographie prioritaire

Pour s'adapter au mieux aux réalités et enjeux locaux, le processus de révision de la géographie prioritaire de la politique de la ville dans les territoires métropolitains a fait l'objet d'une proposition co-construite entre la Préfecture et les collectivités (commune et EPCI).

Sur la base d'un outil de dessin mis à disposition par l'ANCT faisant apparaître les concentrations de pauvreté et par extension les quartiers potentiellement entrants, sortants ou devant être modifiés, les parties prenantes de l'accord cadre ont convenu de maintenir les quatre quartiers prioritaires du précédent contrat dans la géographie prioritaire mais d'en redessiner les contours.

Au terme du processus de validation nationale, les quatre quartiers prioritaires comptent une population estimée à 8 100 habitants.

#### 3.2 - Périmètre des 4 quartiers prioritaires

Les cartes ci-après présentent la nouvelle géographie prioritaire et les principales évolutions quartier par quartier.

Envoyé en préfecture le 18/04/2024

Reçu en préfecture le 18/04/2024

Publié le

ID : 084-218400315-20240409-2024\_CM0904\_29-DE

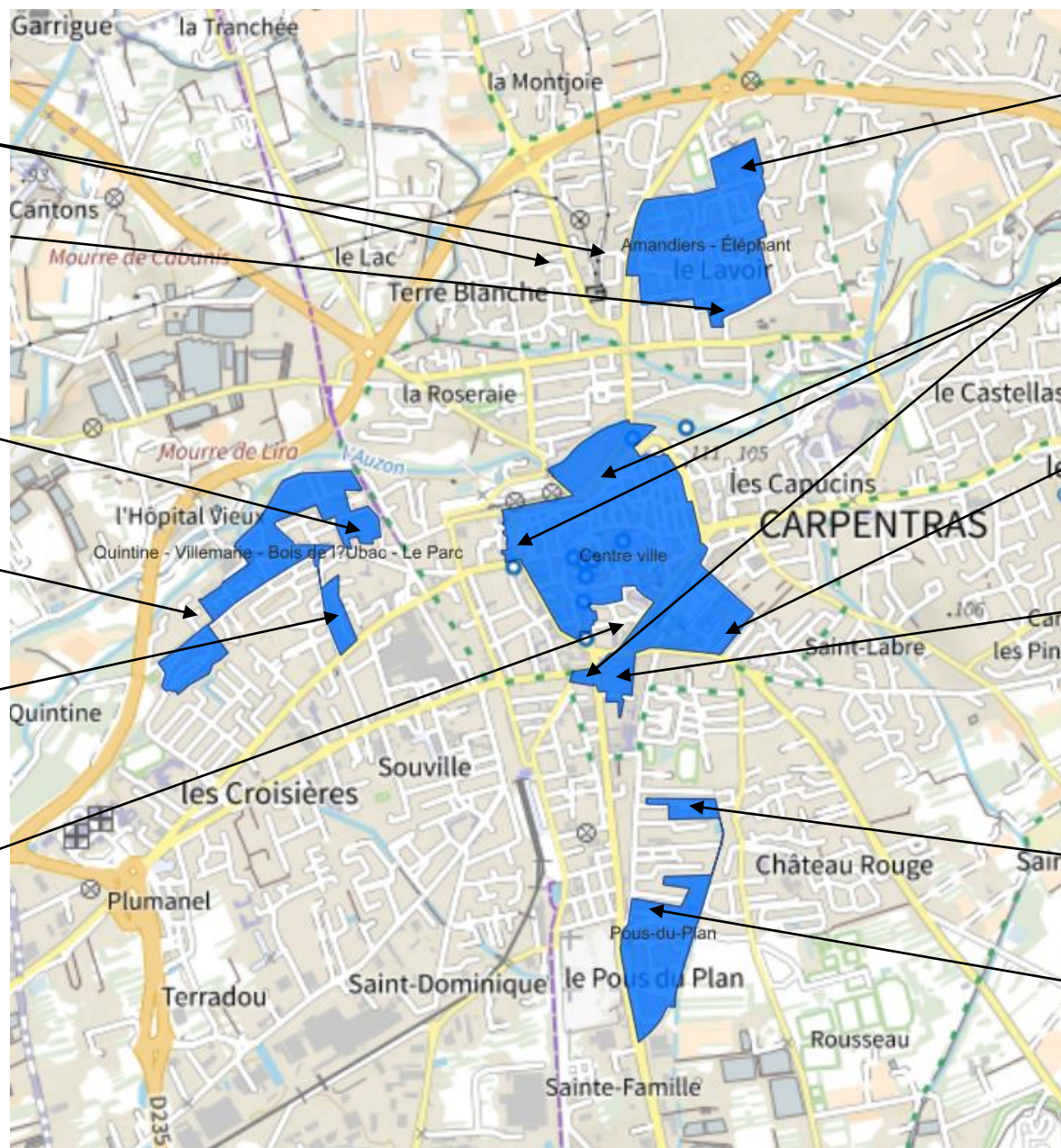

*Intégration du collège Raspail (REP – chef de file cité éducative)*

*intégration de quelques faubourgs (secteurs Notre dame de santé et Pyramide + bout avenue Clémenceau face Hôtel Dieu)*

*intégration de la copropriété dégradée de la cité verte*

*Intégration de la médiathèque-musée Inguibertine*

*intégration de la copropriété dégradée du Zola*

*intégration d'une petite copropriété dégradée*

*Sortie de la résidence des Terres blanches (propriété Grand Delta Habitat) et d'une zone pavillonnaire*

*Intégration d'une petite copropriété*

*Intégration d'un équipement de proximité (ALSH et parc public) et de l'école primaire de la Quintine*

*sortie d'une zone pavillonnaire*

*Intégration des résidences Chabrier (propriété de Grand Delta Habitat) et Quintine (propriété de la Ville)*

*sortie de la pointe sud est de l'intra-muros*

## Article 4 : Premiers éléments de diagnostic et d'enjeux

### 4.1 - Photographie des quartiers prioritaires

Le Compas a réalisé en juillet 2022 une étude sur les quartiers prioritaires du territoire de la Cove. Même si elle concerne l'ancienne géographie prioritaire et qu'il conviendra de l'actualiser, cette étude met en évidence les écarts entre les quartiers prioritaires et le territoire intercommunal.

Les synthèses ci-dessous présentent les principaux indicateurs de décrochage des quartiers et les dynamiques à l'œuvre.

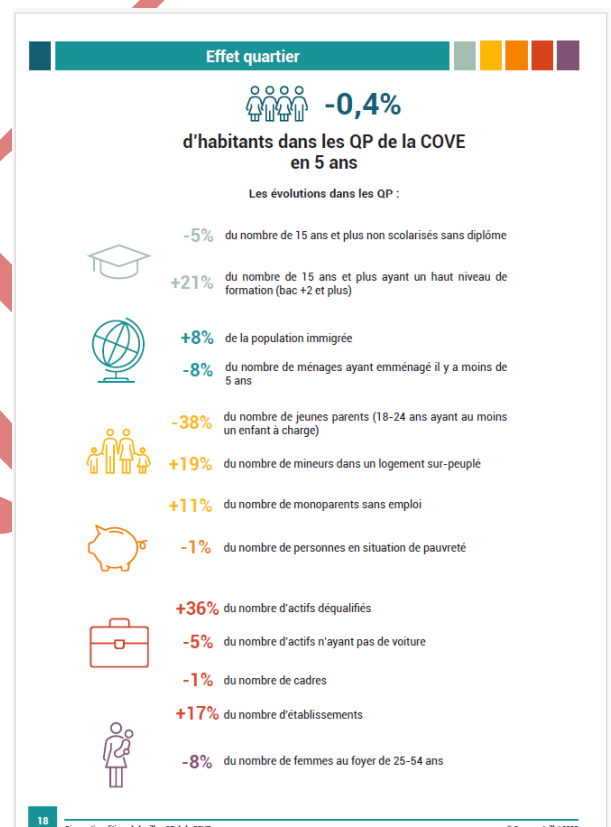
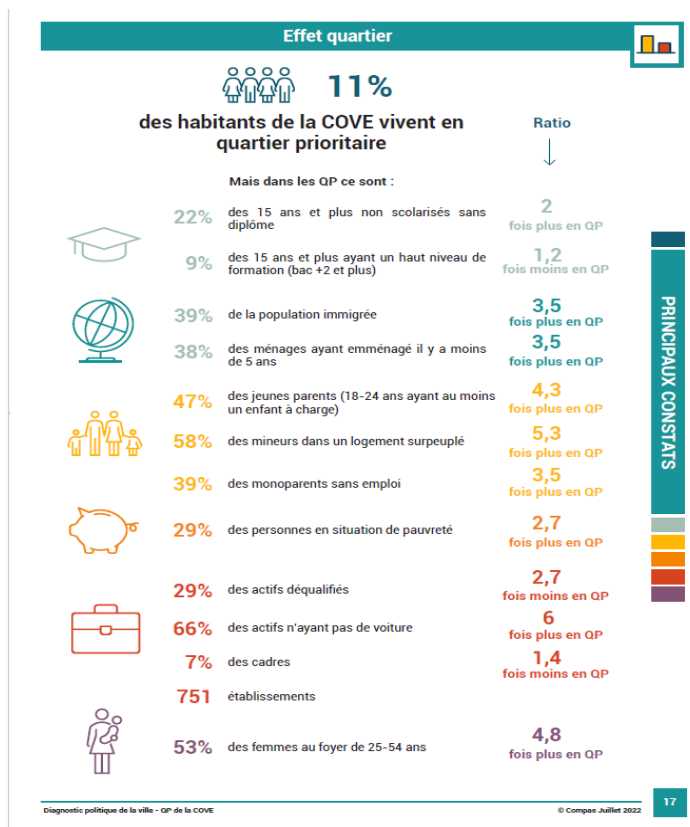

### 4.2 - Synthèse des premiers éléments de diagnostic par quartier

Ces premiers éléments ont fait l'objet d'un travail entre les partenaires membres du comité technique du contrat de ville.

Ils devront être enrichis d'éléments de connaissance des périmètres intégrés dans la nouvelle géographie prioritaire et confrontés à l'expertise des habitants et des acteurs de terrain en vue de la production des feuilles de route par quartier.

| Centre-ville  | Amandiers  | Pous du Plan   | Villemarie - Quintine   |
|---|--|--|---|
| <p><b>Caractéristiques de la population :</b></p> <ul style="list-style-type: none"> <li>- Une mobilité résidentielle forte avec 55% de nouveaux entrants en 5 ans</li> <li>- Plus de personnes seules et diplômées et en emploi que dans les autres QP</li> </ul> <p><b>Caractéristiques du territoire :</b></p> <ul style="list-style-type: none"> <li>- Un habitat privé, parfois dégradé</li> <li>- Une présence de services</li> </ul> <p><b>Des enjeux pour demain :</b></p> <ul style="list-style-type: none"> <li>- Mieux intégrer les enjeux de cohésion sociale dans les diverses politiques de renforcement de l'attractivité du centre-ville, articulant les dimensions urbaines, économiques et sociales (une équipe projet sous pilotage municipal ?)</li> <li>- Renforcer l'animation, la création de lieux de rencontres accueillants et sécurisés</li> <li>- Faciliter la connaissance et l'accès aux différents services</li> </ul> | <p><b>Caractéristiques de la population :</b></p> <ul style="list-style-type: none"> <li>- Prégnance de l'immigration</li> <li>- Une tendance au renforcement des structures familiales</li> <li>- Un indice de jeunesse élevé (1.8) et un indice de vulnérabilité des mineurs élevé (52%)</li> <li>- Précarité de l'emploi (41% des salariés)</li> </ul> <p><b>Caractéristiques du territoire :</b></p> <ul style="list-style-type: none"> <li>- Un quartier en archipel avec des espaces peu lisibles</li> <li>- Présence d'une offre de services continue de l'enfance aux seniors</li> <li>- Une information qui circule mieux que dans les autres QP</li> </ul> <p><b>Des enjeux pour demain :</b></p> <ul style="list-style-type: none"> <li>- Réussite éducative et soutien aux familles</li> <li>- Concevoir la restructuration de la trame urbaine ; besoin de prendre en compte chaque sous espaces et d'anticiper la libération du foncier pour une occupation positive ; déployer la GUSP</li> <li>- Développer des équipements collectifs extérieurs en accès libres</li> </ul> | <p><b>Caractéristiques de la population :</b></p> <ul style="list-style-type: none"> <li>- Prégnance forte de l'immigration</li> <li>- Une tendance au renforcement de l'isolement résidentiel</li> <li>- Faible mobilité résidentielle</li> <li>- Grande précarité avec un taux de pauvreté élevé, plus fort que dans les autres QP (73%)</li> <li>- Forte précarité de l'emploi : le plus faible taux d'activité des femmes au sein des QP (28%) et plus faible activité des hommes que dans les autres QP (61%)</li> <li>- Un fort sentiment de relégation et d'abandon</li> </ul> <p><b>Caractéristiques du territoire :</b></p> <ul style="list-style-type: none"> <li>- Un quartier enclavé et avec des problèmes d'accès</li> <li>- Une opération de réhabilitation réalisée mais des pbs sur les finitions (certains logements et pieds d'immeubles) et sans traitement des espaces extérieurs</li> <li>- Présence d'une vacance locative, pas attractif</li> <li>- Un centre social actif</li> </ul> <p><b>Des enjeux pour demain :</b></p> <ul style="list-style-type: none"> <li>- Réinvestir le quartier, faciliter l'installation de nouveaux acteurs sociaux ; imaginer la présence des autorités publiques</li> <li>- Renforcer la qualité urbaine et l'attractivité du quartier (aménagement extérieurs ; logements ; vacance des logements) en lien avec la sécurité</li> <li>- Agir pour l'emploi en prenant davantage en compte les femmes</li> <li>- Mieux connaître les familles et l'accès aux services / accompagner les parents dans le recours aux services qui seront proposés au sein de la Maison de la Famille</li> </ul> | <p><b>Caractéristiques de la population :</b></p> <ul style="list-style-type: none"> <li>- Une tendance au renforcement des structures familiales</li> <li>- Un quartier assez mixte avec une certaine mobilité résidentielle (33% de nouveaux entrants en 5 ans)</li> <li>- Un indice de jeunesse élevé (1.8) mais un plus faible taux de vulnérabilité des mineurs (29%) / aux QP</li> <li>- Un taux d'emploi plus élevé que dans les autres QP (49%)</li> </ul> <p><b>Caractéristiques du territoire :</b></p> <ul style="list-style-type: none"> <li>- Quartier avec une mixité de l'habitat</li> <li>- Une clarification foncière a été réalisée facilitant l'intervention publique</li> <li>- Présence d'une copropriété dégradée (Ubac)</li> <li>- Un centre social très actif</li> </ul> <p><b>Des enjeux pour demain :</b></p> <ul style="list-style-type: none"> <li>- Relier le centre social à d'autres opérateurs pour élargir le cercle d'intervenants</li> <li>- Profiter du renouvellement du projet social du centre social pour travailler une feuille de route opérationnelle pour le futur contrat de ville</li> <li>- Penser le traitement de la copropriété dégradée</li> </ul> |

## Premiers enjeux transversaux aux différents quartiers

- **stratégie d'intervention diversifiée par quartier** en fonction des spécificités des QPV et reposant sur une **logique d'équipe projet élargie**
- **renforcement de l'attractivité des quartiers** par le développement de services de qualité susceptibles d'attirer l'ensemble des habitants de la ville voire au-delà
- **développement de la prévention et de la lutte contre les trafics de stupéfiants** (chantiers éducatifs ; médiation sociale urbaine ; occupation positive des espaces publics ; retours des services et des interventions au sein des quartiers; etc.)
- **renforcement des liens de proximité**, de la stratégie "d'aller vers« et de relation aux acteurs de proximité en approche **d'intelligence collective**
- **accompagnement vers l'emploi**, en particulier emploi des femmes
- **éducation** en lien notamment avec le déploiement de la cité éducative et **soutien aux familles**

## Article 5 : La participation des habitants

Le porteur de projet et les partenaires concernés s'engagent à mettre en œuvre les actions d'information et de participation nécessaires à la préparation du contrat de ville.

La volonté politique d'une participation des habitants pour la préparation du contrat de ville garantit la prise en compte de la demande d'accompagnement social sur la commune. Elle exprime la nécessité de préserver l'identité et l'histoire des quartiers auxquels les habitants sont fortement attachés et pour lesquels ils possèdent une expertise d'usage.

Des tables de concertation par quartier sont programmées en mars et avril 2024 afin d'associer les habitants aux propositions de transformations et de prise en charge, mais également pour confronter leurs attentes à celles des autres partenaires du projet. Il s'agit ici d'éviter les incompréhensions, d'enrichir le contenu du projet et d'impliquer les habitants dans la construction d'une vision partagée du devenir de leur quartier et dans les changements nécessaires pour y parvenir.

Afin de garantir la participation des habitants sur la durée du contrat, le contrat de ville devra définir, dans un volet dédié, le cadre formel de la participation en s'appuyant sur l'ensemble des formats de participation pré-existants (collectifs cadre de vie, Fonds de Soutien aux Initiatives d'Habitants, budget participatif de la commune, etc.) mais également en proposant des nouveaux modes de coconstruction avec les habitants (ateliers des possibles, etc.).

#### **Article 6 : Les actions financées au titre de l'accord cadre**

Certaines actions peuvent être financées dans le cadre du présent accord cadre, en raison de leur état d'avancement, de leur pertinence au regard des besoins connus des quartiers prioritaires et de la nécessité d'assurer une continuité de service en direction des habitants. Leur réalisation immédiate n'est pas susceptible de remettre en cause le projet global qui ne sera finalisé qu'à l'été 2024.

Le démarrage des actions doit intervenir au plus tard dans les 3 mois à partir de la signature du présent protocole.

Les opérations financées au titre du protocole font partie intégrante du contrat de ville et constituent une programmation de transition entre les deux contrats.

#### **Article 7 : Les financements du BOP 147 au titre de l'accord cadre**

Dans le cadre du présent accord cadre, l'État s'engage à apporter au maître d'ouvrage les subventions correspondant aux opérations mentionnées dans le tableau de programmation joint en annexe.

Le financement de l'État se fait dans le respect du cadre d'intervention de la politique de la ville, ainsi que des textes législatifs et réglementaires qui le régissent.

Les signataires du présent protocole s'engagent, quant à eux, sur le plan de financement au tableau financier joint en annexe.

#### **Article 8 : Animation de l'accord cadre de préfiguration du contrat de ville**

L'État, la communauté d'agglomération et la commune s'engagent chacun pour ce qui le concerne, à désigner un technicien référent chargé de piloter sur le plan opérationnel la démarche d'élaboration du contrat de ville et de suivre ses différentes étapes.

Les techniciens référents sont chargés, sous la responsabilité du chef de projet contrat de ville, de l'animation d'une équipe projet composée de représentants des principaux partenaires du contrat et en charge de la préparation des décisions du comité de pilotage.

Pour mener à bien cette mission, les techniciens référents ont la possibilité, dans le cadre d'une démarche concertée :

- de créer des groupes de travail territoriaux ou thématiques,
- d'organiser des réunions avec les habitants.

## Article 9 : La finalisation du contrat de ville

Le porteur de projet s'engage à transmettre au Préfet de Vaucluse un dossier complet portant sur le projet global, contenant tous les éléments permettant la finalisation du contrat de ville, dans la perspective d'une présentation au comité de pilotage.

L'objectif est la signature du contrat de ville « Engagements quartiers 2030 » au plus tard le 30 septembre 2024, date d'échéance de l'accord cadre de préfiguration.

Le Préfet  
De Vaucluse

La Présidente  
de la communauté  
d'agglomération Ventoux  
Comtat Venaissin

Le Maire  
de Carpentras

Thierry SUQUET

Jacqueline BOUYAC

Serge ANDRIEU

PROJET

PROJET

## **CONVENTION DE SERVITUDE DE PASSAGE**

**Commune de MORMOIRON**

**L'AN DEUX MILLE VINGT QUATRE  
ET LES**

En l'Hôtel du Département de Vaucluse  
Place Viala  
84000 AVIGNON

Par devant nous, Dominique SANTONI, Présidente du Conseil Départemental de VAUCLUSE, agissant au nom et pour le compte du Département de VAUCLUSE, en vertu de l'article L.1311-13 du Code Général des Collectivités Territoriales et en exécution de la délibération du Conseil départemental ci-après visée, a reçu le présent acte authentique contenant constitution de servitude, et ce, à la requête des parties identifiées ci-dessous.

Cet acte comprend une partie normalisée ; laquelle contient toutes les énonciations nécessaires tant à la publication au fichier qu'à l'assiette et au contrôle du calcul de tous droits et taxes afférents à la présente constitution de servitude.

### **PARTIE NORMALISÉE**

#### **IDENTIFICATION DES PARTIES A L'ACTE**

**1) LE DÉPARTEMENT DE VAUCLUSE,**

Représenté par xxxxxxxxx, xx Vice-Président du conseil départemental de Vaucluse, agissant en cette qualité au nom et pour le compte du DEPARTEMENT DE VAUCLUSE, en vertu des pouvoirs conférés par délibération n° xxxxxx en date du télétransmise à la Préfecture de Vaucluse le xxxxxxxx – AR n°084-228400016-xxxxxxxxxxxxxxxxxx.

Régulièrement enregistré sous le n° siret 228 400 016 00017,

Ayant son siège à Avignon (84000) en son Hôtel du Département sis Place Viala.

Sans changement depuis lors ainsi déclaré;

**Ci-après dénommé LE BÉNÉFICIAIRE**

## 2) LA COMMUNE DE CARPENTRAS

Représentée en la personne de son maire en exercice, Monsieur Serge ANDRIEU, agissant en cette qualité au nom et pour le compte de la commune de Carpentras, en vertu des pouvoirs conférés aux termes de la délibération en date du xxxxxxxxxxxx visée par la Préfecture de Vaucluse le xxxxxxxxxxxxxxxxxxxxxxxxxxxx.

Régulièrement enregistrée sous le n° siret 21840031500014.

Ayant son siège à Carpentras (84200) en son Hôtel de ville sis Place Maurice Charretier

Sans changement depuis lors ainsi déclaré;

**Ci-après dénommée LE PROPRIÉTAIRE**

*Il est ici précisé que, dans le cas de pluralité des comparants, il y aura solidarité entre toutes les personnes morales formant l'une des parties contractantes, lesquelles obligeront également leurs ayant-causes, solidairement entre eux.*

Lesquels préalablement à la constitution de servitude, objet du présent acte, ont exposé ce qui suit :

### EXPOSE PRÉALABLE

Dans le cadre de sa politique de développement durable conduite depuis de nombreuses années sur son territoire, le Département a élaboré, avec l'appui du CEREMA, un projet libellé « la trame turquoise, une nouvelle composante de la gestion routière » qui consiste à préserver les couloirs écologiques et ainsi à diminuer la mortalité de certaines espèces animales telles que les batraciens. Ce projet départemental a été distingué en 2019 par l'Agence de l'Eau Rhône Méditerranée Corse dans le cadre de son appel à projet « Eau et Biodiversité »

L'étude menée dans le cadre de ce projet a mis en exergue l'existence d'un point de convergence entre la RD et la trame turquoise sur le territoire de la commune de Mormoiron. La R.D.942 forme un linéaire qui fragmente les aires de déplacement des amphibiens tels que le rare Pélobate Cultripède. Lors du passage de la migration sur la voirie soit pour la reproduction soit pour l'hibernation, il a été observé qu'il existait des collisions avec la circulation routière pouvant provoquer un pourcentage élevé de la mortalité de cette petite faune ainsi qu'un risque accidentogène pour les conducteurs surpris par cette présence non signalée. Cette situation implique la nécessité d'intervenir. La solution jugée la plus pertinente apparaît être un aménagement pour assurer le franchissement de la route départementale 942 par les amphibiens appelés « batrachoduc ». L'emplacement approprié a été sélectionné, il s'agit du site des Mares de la Pavouyère labélisé en 2017 espace naturel sensible (E.N.S.).

La commune de Carpentras souhaite également lutter contre l'appauvrissement de la biodiversité sur son périmètre territorial. Dans cette optique, elle a accepté, et ce, en sa qualité de propriétaire des fonds sur lesquels une partie des aménagements vont être réalisés de conférer des servitudes liées à l'aménagement de l'ouvrage départemental à savoir une servitude de droit de passage aux termes de la délibération en date du xxxxxxxx.

Le Département de Vaucluse a approuvé la création des servitudes à son profit ainsi que ses modalités de constitution aux termes de la délibération en date du xxxxxxxx



Les représentants des deux collectivités déclarent que les délibérations précitées n'ont pas fait l'objet de recours dans le délai de deux mois prévu par les articles L.2131-6 et L.3131-4 du Code Général des Collectivités Territoriales.

Compte tenu de ce qui précède, le BÉNÉFICIAIRE et le PROPRIÉTAIRE déclarent établir de la manière suivante les conventions qui suivent savoir :

### **DESCRIPTIF DE L'OUVRAGE DÉPARTEMENTAL**

L'ouvrage départemental s'analyse ainsi. Il s'agit d'un aménagement pour assurer le franchissement de la route départementale 942 par les amphibiens. Il est composé de deux traversées sous la chaussée. Ces traversées déboucheront au sud à l'Espace Naturel Sensible (ENS) des Mares de la Pavouyère et au nord au périmètre de protection de captage d'eau potable des Sablons.

Afin d'orienter la petite faune vers les tunnels, un dispositif de collecte et de guidage implanté de part et d'autre de la voie vient compléter ce dispositif. Au sud, côté ENS, il s'agira de bordures en L de 40 cm de haut et de profondeur, en béton, sur une longueur totale d'environ 170m linéaires. Au nord, il s'agira d'une reprise de clôture de l'aire de captage pour empêcher le passage de la petite faune après les travaux.

Pour permettre l'accès des deux traversées par les amphibiens, le terrain sera remodelé à l'extrémité de celles-ci demandant des travaux de terrassement, d'abattage et de dessouchage d'arbres, de création de murs de soutènement et de reprofilage des fossés.

Chaque extrémité de traversée sera équipée de barreaux anti-intrusion.

A hauteur de chaque traversée, un parapet de protection sera réalisé de part et d'autre de la chaussée sur le domaine public départemental.

### **CONSTITUTION DE SERVITUDE :**

Le PROPRIÉTAIRE crée sur les parcelles lui appartenant en pleine propriété désignées ci-après et ce, au bénéfice des batrachoducs décrits ci-avant, une servitude à titre de servitude réelle et perpétuelle de droit de passage. Il est ici indiqué que ces terrains communaux deviennent le FONDS SERVANT au profit du domaine public non identifié cadastralement.

### **DÉSIGNATION CADASTRALE**

- parcelle cadastrée section AV n°302 lieudit « Le Sablon » d'une contenance de 39a 60ca en nature de bois,
- parcelle cadastrée section AV n°305 lieudit « Le Sablon » d'une contenance de 04ha 06ca 40ca en nature de bois,
- parcelle cadastrée section AZ n°9 lieudit « Le Sablon » d'une contenance de 72a 30ca en nature de bois,
- parcelle cadastrée section AZ n°8 lieudit « Le Sablon » d'une contenance de 85a 40ca en nature de terre.

**FONDS SERVANT :** PARCELLES AV n°302, AV n°305, AZ n°9 et AZ n°8.

### **EFFET RELATIF**

Ces immeubles appartiennent à la commune de Carpentras pour les avoir acquis en 1975 de xxxxxxxxxx

## ASSIETTE ET MODALITÉS DU PASSAGE

L'emplacement de cette servitude figure en teinte rouge sur l'extrait de plan visé ne varietur par les parties et demeure annexé au présent acte. Cette servitude de passage donne droit au Département de Vaucluse et à toute entreprise mandatée par lui :

- d'établir à demeure dans une bande de terrain de part et d'autre de la R.D.942 de 15m de largeur depuis le bord de la chaussée et de longueur de 230m qui correspond une première longueur de 60m côté Ouest de la première traversée des batrachoducs puis 70m entre les deux traversées et enfin une dernière longueur de 100m côté Est de la seconde traversée des batrachoducs;
- de pénétrer sur les parcelles communales en cause et ce, après avoir prévenu le PROPRIÉTAIRE, afin de procéder à l'exécution des travaux nécessaires à la construction, à la surveillance, à l'entretien, au renforcement et à la réparation des tunnels ainsi que de ses accessoires. Il est ici précisé qu'une visite annuelle sera effectuée par l'organisme en charge du suivi des données écologiques mandaté par le Département de Vaucluse;
- d'occuper temporairement, pour l'exécution des travaux, lesdits terrains;
- de procéder aux enlèvements de toutes végétations, plantations, aux abattages et/ou essouchages des arbres et/ou arbustes nécessaires à l'exécution ou l'entretien des travaux, le PROPRIÉTAIRE disposant en toute propriété des arbres abattus entreposés in situ. Toutefois, si le PROPRIÉTAIRE ne souhaite pas conserver les arbres abattus, le Département de Vaucluse en sera avisé afin d'effectuer l'enlèvement des arbres abattus.

## AUTORISATION D'OCCUPATION TEMPORAIRE

Il est ici indiqué que pour la bonne réalisation des travaux et dans un souci sécuritaire, le Département de Vaucluse est autorisé par la commune en sa qualité de PROPRIÉTAIRE à occuper à titre gratuit l'aire de stationnement dédiée à l'ENS, et ce, uniquement pendant la durée des travaux.

La parcelle référencée au cadastre section AZ sous le n°8 au lieudit « Le Sablon » sert d'assise foncière audit parking; laquelle parcelle communale a fait l'objet d'une convention d'occupation par acte sous seing privé en date du xxxxxxxxxx au profit de l'Établissement Public d'Aménagement et de Gestion des Eaux sur le bassin versant du Sud-Ouest du Mont Ventoux dit EPAGE DU SUD OUEST DU MONT VENTOUX ».

Le Département s'engage à remettre en état le site en cas de dommages issus de son chef. Le Département et la commune déclarent que la responsabilité de la commune ne pourra pas être recherchée durant la période d'occupation en cas de dommages de quelque nature que ce soit qui seraient induits par les travaux.

## DROITS ET OBLIGATIONS DU PROPRIÉTAIRE

Le PROPRIÉTAIRE conserve la pleine propriété du terrain grevé des servitudes nouvellement constituées par les présentes dans les conditions exposées ci-dessous.

A l'achèvement des travaux, le PROPRIÉTAIRE aura la libre disposition de la bande de terrain, objet de la présente convention, sous réserve de ce qui est plus amplement stipulé ci-dessous.

Le PROPRIÉTAIRE déclare que l'immeuble, objet de la présente convention, est libre de toute occupation et de toute location effectives hormis pour les immeubles

cadastrés AV n°302 et AV n°305. Le PROPRIÉTAIRE déclare que ces immeubles font partie du périmètre de protection du captage d'eau potable des Sablons et que ce site est géré par le Syndicat Mixte des Eaux Rhône Ventoux ayant son siège à Carpentras (84200) au Chemin de l'Hippodrome. Le périmètre de ce site est clos par un portail fermé à clef pour des raisons sanitaires et réglementaires. Le PROPRIÉTAIRE s'engage à remettre à titre gratuit une clef au Département de Vaucluse afin qu'il puisse librement accéder à l'ouvrage départemental ainsi que les organismes habilités par lui pour le bon fonctionnement du projet environnemental. Le PROPRIÉTAIRE précise qu'à sa connaissance, les terrains en cause ne sont pas grevés d'autres servitudes autres que celles instituées par la présente convention et qu'elles ne constituent pas une garantie hypothécaire.

Le PROPRIÉTAIRE s'engage :

- à ne procéder dans la bande de terrain, à aucune modification de profil, à aucune construction, à aucune plantation d'arbres ou d'arbustes, à aucune implantation d'ouvrage empêchant l'accès aux batrachoducs, ni à aucune façon culturale.
- à s'abstenir de tout acte de nature à nuire au bon fonctionnement, à l'entretien et à la conservation de l'ouvrage.
- en cas de mutation à titre gratuit ou onéreux de l'une ou de l'ensemble des parcelles concernées par la présente convention, à dénoncer par écrit au nouvel ayant-droit les présentes servitudes en obligeant l'ACQUÉREUR à les respecter en ses lieu et place.
- en cas de location ou d'occupation, le PROPRIÉTAIRE a l'obligation de dénoncer par écrit lesdites servitudes. Dans le cas contraire, il engage sa pleine et entière responsabilité en cas de dommage causé à l'ouvrage.

### **OBLIGATIONS DU BÉNÉFICIAIRE**

Le Département de Vaucluse s'oblige :

- à remettre les terrains, objet de la présente convention, et ce, dès l'achèvement des travaux, en état ;
- à indemniser le PROPRIÉTAIRE, des dommages matériels, directs et certains occasionnés par l'exécution des travaux ou qui en seraient la conséquence directe, précision étant ici faite que la preuve doit en être apportée;
- à effectuer un état contradictoire des lieux avant et après travaux. En cas de constat d'huissier, les frais seront à la charge exclusive du Département de Vaucluse.

### **INDEMNITÉ**

Cette constitution de servitude est consentie et acceptée à titre gracieux, eu égard à la nature de l'opération à savoir opération d'intérêt général.

Pour les besoins de la publicité foncière, elle est évaluée à la somme de CENT EUROS (100 €).

Le PROPRIÉTAIRE s'engage à ne pas requérir par la suite une quelconque autre indemnité.

### **JOUISSANCE :**

Le Département de Vaucluse sera titulaire du droit cédé à compter de ce jour.

Il en aura également la pleine et entière jouissance à partir du même jour.

La présente convention, portant création de servitude d'utilité publique, sera valable jusqu'à l'enlèvement de l'ouvrage départemental.

## **REGLEMENT DES TRAVAUX :**

Le Département de Vaucluse procèdera au règlement des travaux qui sont cofinancés par l'Agence de l'Eau. Aucune participation financière ne sera demandée au PROPRIÉTAIRE.

Les frais, droits et émoluments des présentes seront supportés par le BÉNÉFICIAIRE.

## **PUBLICITÉ FONCIÈRE**

Conformément à la loi, Madame Dominique SANTONI, Présidente du Conseil Départemental de Vaucluse fera publier les présentes au fichier immobilier tenu par le Service de la Publicité Foncière territorialement compétent.

En vue d'accomplir les formalités, les parties confèrent à Madame la Présidente du Conseil Départemental tout pouvoir nécessaire afin de dresser tout acte complémentaire, rectificatif ou modificatif, des présentes, pour mettre celles-ci en concordance avec les documents hypothécaires, cadastraux ainsi que ceux de l'état-civil.

## **IMPÔTS SUR LA MUTATION**

Pour la perception des droits, il est ici indiqué que le droit cédé est d'une valeur de CENT EUROS (100 €).

La présente convention est soumise à l'application de l'article 1042 du Code Général des Impôts. Toutefois, il est ici indiqué que les présentes ne donnent lieu à aucune perception au profit du Trésor Public.

## **DÉCLARATION D'ÉTAT-CIVIL DES PARTIES**

Les parties déclarent que :

- leur état-civil est tel qu'il est indiqué en tête des présentes ;
- qu'elles sont de nationalité française, ayant leur siège administratif en France et se considèrent comme « résidentes » au sens de la réglementation des changes actuellement en vigueur ;
- qu'il n'existe de leur chef aucun obstacle ni aucune restriction d'ordre légal ou contractuel à la libre disposition des droits réels immobilier présentement concédés par la présente convention.

## **ELECTION DE DOMICILE**

Pour l'exécution des présentes et de leur suivi, les parties font élection de domicile en l'Hôtel du Département de Vaucluse, Place Viala à Avignon

## **CARACTÈRE AUTHENTIQUE DES ANNEXES**

Toutes les annexes au présent acte ont été paraphées par l'ensemble des parties en présence, et ce, après en avoir pris connaissance. Par voie de conséquence, elles ont le caractère authentique comme faisant partie intégrante de la minute.

Elles sont récapitulées ci-dessous :

- ANNEXE n°1 : Plan de situation
- ANNEXE n°2 :
- ANNEXE n°3 :

## **DÉPÔT DE LA MINUTE**

La minute du présent acte, annexes comprises, sera enliassée dans un minutier conservé au siège du Département de Vaucluse, et ce, pendant un délai de 75 ans. Passé ce délai, le minutier sera déposé au rang des archives départementales.

## **POUVOIRS**

Pour l'accomplissement des formalités de publicité foncière, les parties agissant dans un intérêt commun donnent tous pouvoirs nécessaires à Madame Dominique SANTONI, Présidente du Conseil départemental de Vaucluse, à l'effet de faire signer toutes déclarations, dresser et signer tous actes complémentaires, rectificatifs ou modificatifs des présentes, dans le but de mettre ces dernières en concordance avec le fichier immobilier, les documents cadastraux et d'état civil.

**FIN DE LA PARTIE NORMALISÉE**

En vue de permettre la publication du présent acte au service de la publicité foncière et d'enregistrement territorialement compétent sont d'ores et déjà énoncées les affirmations et attestations de clôture qui figureront sur la copie hypothécaire.

### **AFFIRMATION DE SINCÉRITÉ**

Les parties affirment, sous les peines édictées par l'article 1837 du Code Général des Impôts, que le présent acte exprime l'intégralité du prix convenu et reconnaissent avoir été informées par Madame la Présidente du Conseil départemental de Vaucluse des sanctions fiscales et des peines correctionnelles encourues en cas d'inexactitude de cette affirmation édictées au 5 du V de [l'article 1754](#) du C.G.I., aux [articles 1729](#) et [1840 B](#) du C.G.I. ainsi que des conséquences civiles édictées par le Code Civil en son article 1202.

En application de l'article 864 du Code Général des Impôts, il est ici indiqué que Madame la Présidente du Conseil départemental affirme qu'à sa connaissance, cet acte n'est modifié ni contredit par aucune contre-lettre contenant une augmentation du montant de la transaction.

### **ATTESTATION DU CONTENU DE LA PARTIE NORMALISEE**

Madame Dominique SANTONI, Présidente du Conseil Départemental, soussignée, atteste que la première partie du présent document hypothécaire contient toutes les énonciations de l'acte nécessaires à la publication des droits réels et à l'assiette de tous impôts, droits et taxes.

### **CERTIFICATION DE L'IDENTITÉ DES PARTIES**

Madame Dominique SANTONI, Présidente du Conseil Départemental, soussignée, certifie que l'identité complète des parties dénommées dans le présent document telle qu'elle est indiquée en tête à la suite de leur noms et dénominations lui a été régulièrement justifiée au vu de leurs statuts et de l'extrait Kbis ou d'un certificat d'immatriculation délivré par l'INSEE pour le numéro siren.

Lecture du présent acte a été prise directement par chacune des parties qui toutes le reconnaissent et déclarent avoir reçu toutes explications nécessaires.

DONT ACTE dressé sur 07 pages

FAIT A AVIGNON, LES JOURS, MOIS ET AN SUSDITS

Contenant mots rayés, chiffres rayés, renvoi, blanc.

LE PROPRIÉTAIRE

LE BÉNÉFICIAIRE

LA PRÉSIDENTE

Envoyé en préfecture le 18/04/2024

Reçu en préfecture le 18/04/2024

Publié le

© 2023



ID : 084-218400315-20240409-2024\_CM0904\_31-DE

Mairie de  
**CARPENTRAS**



Place Maurice Charretier - BP 264  
84208 Carpentras Cedex  
04.90.60.84.00

**DIRECTION GÉNÉRALE DES FINANCES PUBLIQUES**

EXTRAIT DU PLAN CADASTRAL INFORMATISÉ

**CESSION D'UNE PORTION TIRÉE DE LA  
PARCELLE CADASTRÉE SECTION BY N°1181  
SISE LOTISSEMENT LES PINS A CARPENTRAS  
AU PROFIT DE MONSIEUR ET MADAME  
GUISNET**



Cet extrait de plan vous est délivré par :



Service gestion et valorisation  
de la donnée

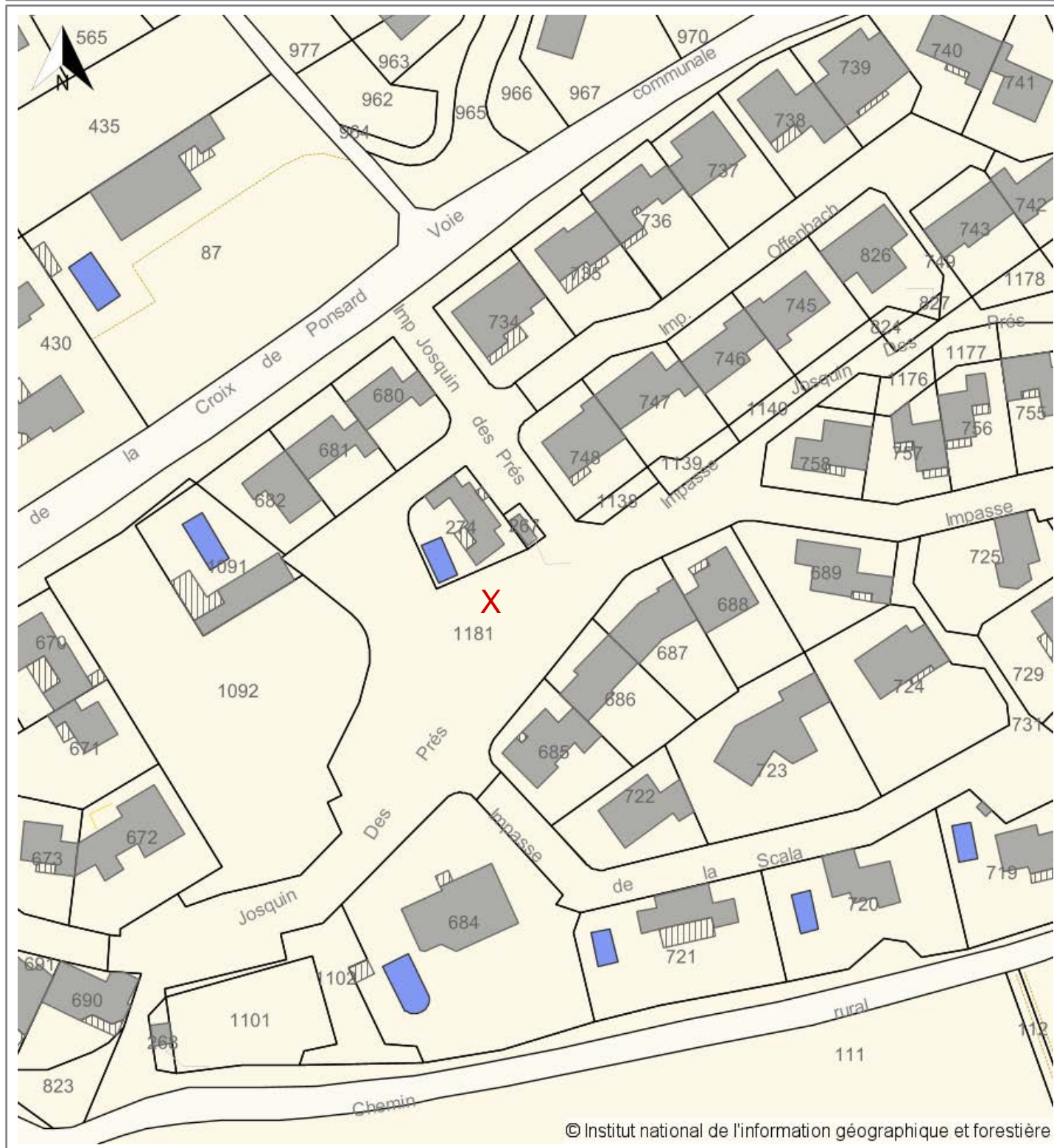

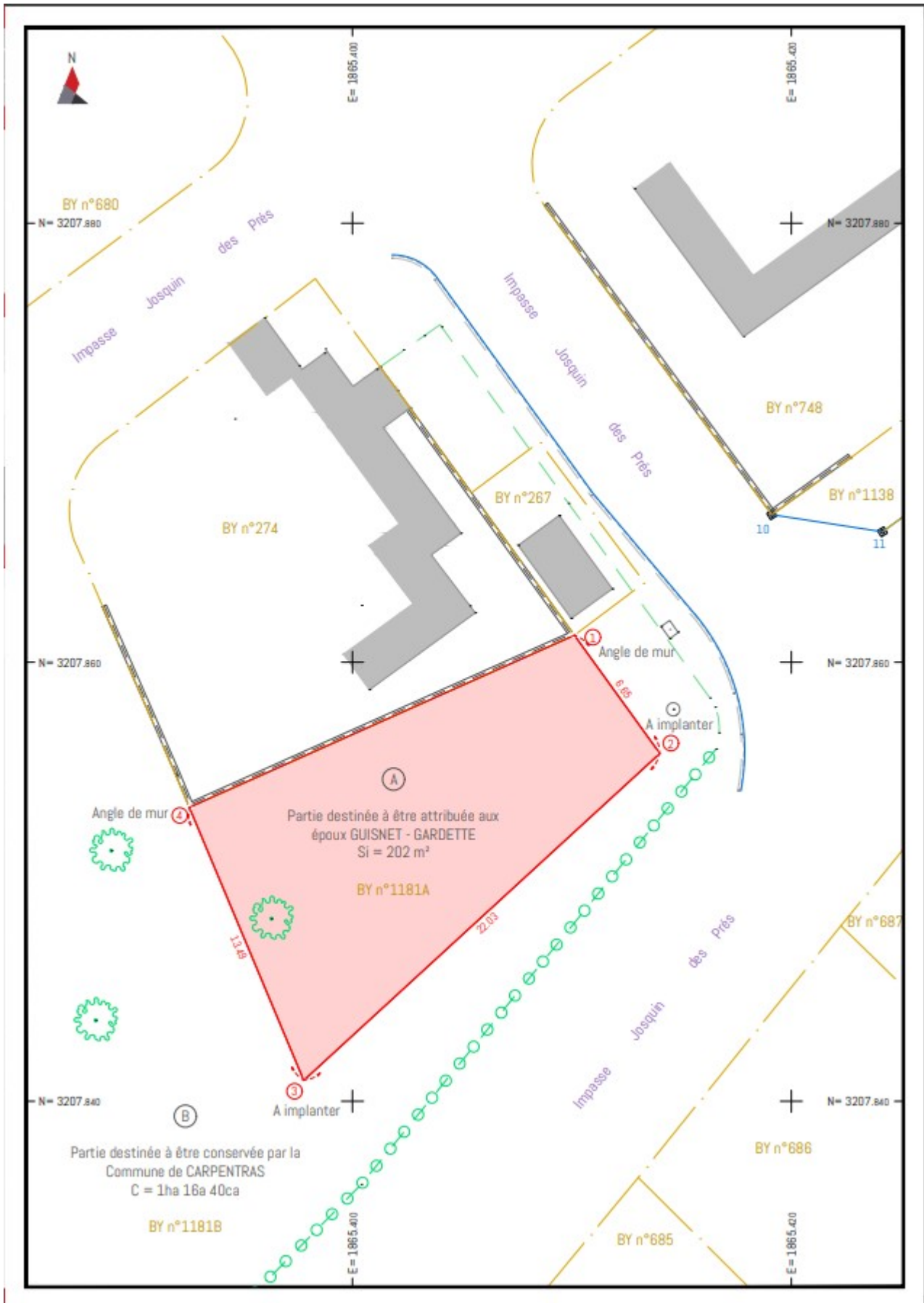



Envoyé en préfecture le 18/04/2024

Reçu en préfecture le 18/04/2024

Publié le

ID : 084-218400315-20240409-2024\_CM0904\_32-DE



©2017

Mairie de  
**CARPENTRAS**

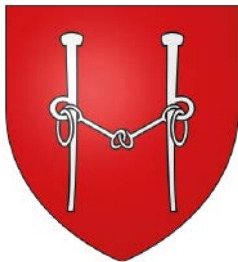

Place Maurice Charretier - BP 264  
84200 Carpentras  
04.90.60.84.00

**DIRECTION GÉNÉRALE DES FINANCES PUBLIQUES**

EXTRAIT DU PLAN CADASTRAL INFORMATISÉ

MINISTÈRE DE L'ÉCONOMIE  
ET DES FINANCES

**CESSION D'UN APPARTEMENT (LOT 7) SITUÉ  
SUR LA PARCELLE CADASTRÉE CE N°1241, SIS  
2B RUE DU MOUTON, À CARPENTRAS  
AU PROFIT DE MONSIEUR GEORGE MASIP**

Cet extrait de plan vous est délivré par :

**GEO**  
CADASTRE



Service connaissance et  
Cartographie du territoire





Mairie de  
**CARPENTRAS**



Place Maurice Charretier - BP 264  
84208 Carpentras Cedex  
04.90.60.84.00

**DIRECTION GÉNÉRALE DES FINANCES PUBLIQUES**

EXTRAIT DU PLAN CADASTRAL INFORMATISÉ

**ACQUISITION DE LA PARCELLE  
CADASTREE CV N° 493 SISE RUE  
CHARLES FOUCAULT, A  
CARPENTRAS AUPRES DE GRAND  
DELTA HABITAT**

Envoyé en préfecture le 18/04/2024

Reçu en préfecture le 18/04/2024

Publié le

ID : 084-218400315-20240409-2024\_CM0904\_34-DE

© 2023



Cet extrait de plan vous est délivré par :



Service gestion et valorisation  
de la donnée

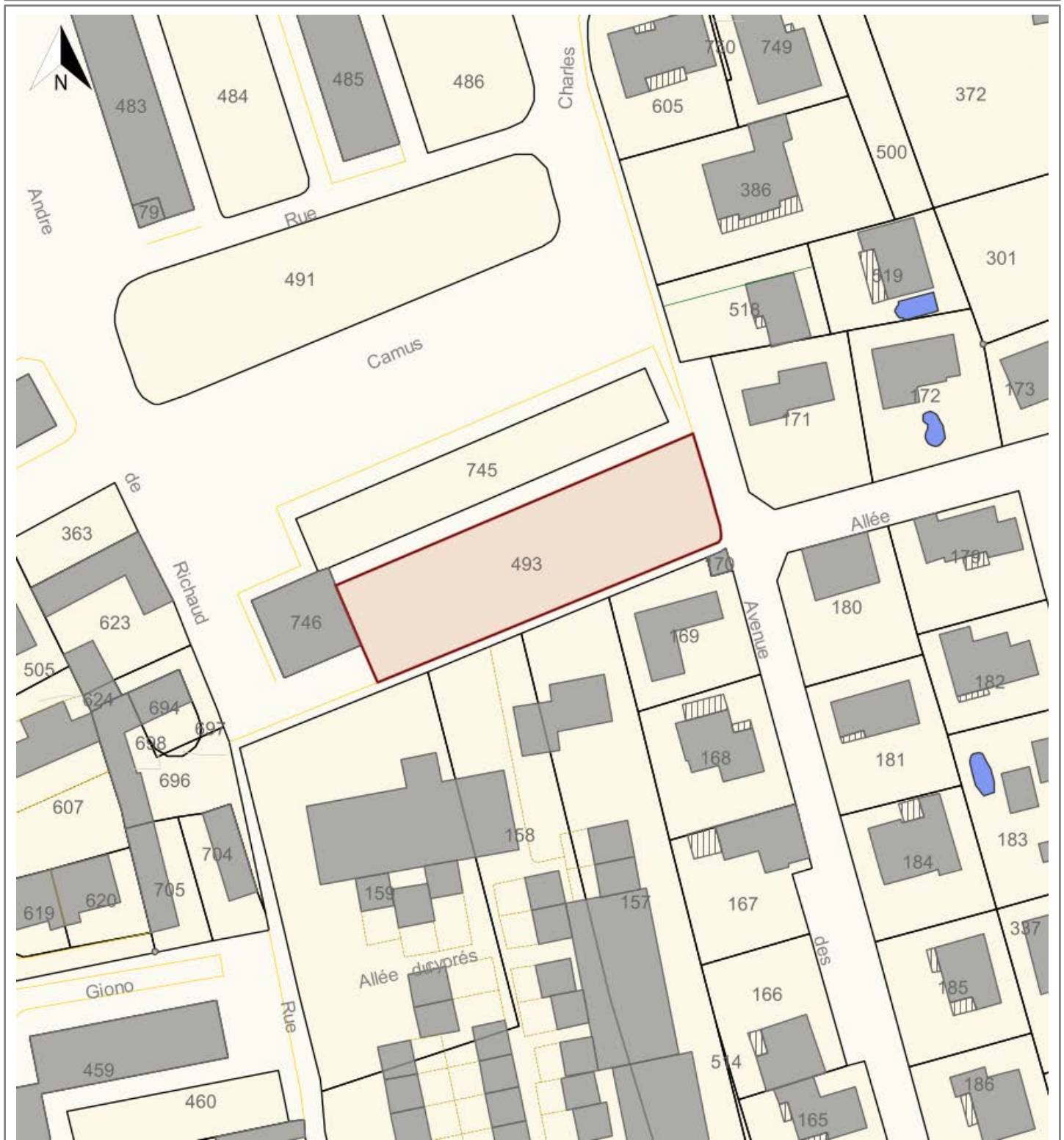

| Numéro d'acte   | Compte-rendu des décisions de février 2024  | Date de l'acte | contrôle de légalité |
|-----------------|---|----------------|----------------------|
| 2024-D-SCPF-47  | CESSION D'UN VEHICULE CITROEN JUMPY IMMATRICULE 566 YS 84 à la société SERVICES VEHICULES UTILITAIRES LEGERS CHEZ GSVI AVIGNON - 109 Rue de la petite Verdetta LE PONTET Montant : 7 000€   | 01/02/24       | 01/02/24             |
| 2024-D-SSEJ-48  | MISE A DISPOSITION A TITRE GRATUIT DE LOCAUX COMMUNAUX<br>Ecole primaire GANDIE - 50 rue Bernardi de Valernes au profit de Association Départementale des Pupilles de l'Enseignement Public (ADPEP84) du 26 août 2024 et pour la durée de l'année scolaire 2024-2025  | 02/02/24       | 02/02/24             |
| 2024-D-DJFL-49  | CONTRAT DE LOCATION D'UN LOGEMENT SIS 212 AVENUE VILLEMARIE AU BÉNÉFICE DE MESDAMES MIREILLE FARNAND ET EMMA PILARDEAUX - Loyer mensuel : 351,90€ du 01/03/2024 au 28/02/2030   | 02/02/24       | 02/02/24             |
| 2024-D-DJFL-50  | CONTRAT DE LOCATION D'UN LOGEMENT SIS 156 AVENUE VILLEMARIE AU BÉNÉFICE DE MONSIEUR CHRISTOPHE DESCROIX - Loyer mensuel : 384,15€ du 01/03/2024 au 28/02/2023   | 02/02/24       | 02/02/24             |
| 2024-D-DPF-51   | ORGANISATION DU SAVOIR ROULER ET ACQUISITION DE MATERIEL DEMANDES D'AIDES FINANCIERES (ANNULE ET REMPLACE LA DECISION 2023-363 DU 16-10-2023)<br>Décide de solliciter le Conseil Régional SUD Provence Alpes Côte d'Azur pour une subvention de 3700 € dans le cadre de l'acquisition de vélos dédiés au Savoir Rouler dans les écoles élémentaires, pour un montant de 7 892,33 € HT   | 02/02/24       | 02/02/24             |
| 2024-D-PAGE-52  | RENOUVELLEMENT D'UNE CONCESSION AU CIMETIÈRE DE CARPENTRAS<br>Monsieur HANNAPPEL Pierre - Carré 11 - Concession N°63 - durée de 30 ans à compter du 15 avril 2027 - Montant : 260,00€   | 05/02/24       | 05/02/2024           |
| 2024-D-PAGE-53  | DÉCISION CONSEIL ET DEFENSE DES INTERETS DE LA COMMUNE DE CARPENTRAS DANS LE CADRE DE L'AFFAIRE MADAME NATHALIE HACCOUN C/ COMMUNE DE CARPENTRAS<br>DESIGNATION D'UN AVOCAT DANS LE CADRE DU RECOURS INTRODUIT DEVANT LE CONSEIL DE PRUD'HOMMES D'ORANGE PAR MADAME NATHALIE HACCOUN N° RG F23/00191<br>Décide de charger Maître Caroline BEVERAGGI, Avocate au sein de la SCP Penard-Oosterlynck-Beveraggi - 21 rue de l'Observance, 84200 CARPENTRAS, de représenter la Commune de Carpentras et de défendre ses intérêts | 05/02/24       | 05/02/2024           |
| 2024-D- SSEJ-54 | CONVENTION RELATIVE A LA MISE A DISPOSITION DE LOCAUX COMMUNAUX ETABLISSEMENTS D'ENSEIGNEMENTS PRIMAIRES DE LA VILLE DE CARPENTRAS AU BENEFICE DE L'ASSOCIATION OCCE 84<br>Ecole maternelle Alice Reynaud + cours - 375, Chemin de l'Hermitage, le 07 juin 2024   | 07/02/24       | 07/02/2024           |

|                |   |          |            |
|----------------|---|----------|------------|
| 2024-D-SSEJ-55 | DECISION MISE A DISPOSITION A TITRE GRATUIT DE LOCAUX COMMUNAUX (ANNULE ET REMPLACE LA DECISION 2024-D-SSEJ-48 DU 02/02/2024)<br>Ecole primaire GANDIE - 50 rue Bernardi de Valernes au profit de Association Départementale des Pupilles de l'Enseignement Public (ADPEP84) du 26 août 2024 et pour la durée de l'année scolaire 2024-2025   | 07/02/24 | 07/02/2024 |
| 2024-D-SCPF-56 | PASSATION D'UN MARCHÉ EN PROCÉDURE ADAPTÉE RELATIF À L'ACQUISITION DE FOURNITURES SCOLAIRES ET DE BUREAU POUR LES SERVICES MUNICIPAUX ( 24 1 01 – 24 1 03 – 25 1 01 - 24 2 02)<br>Décide de conclure :<br><b>Lot 1 matériel de bureau courant:</b> SAS LACOSTE 15 Allée de la Sariette ZA Saint Louis 84 250 LE THOR Montant : 30 000 €<br><b>Lot 2 papier impression et écriture:</b> SAS LACOSTE 15 Allée de la Sariette ZA Saint Louis 84 250 LE THOR Montant: 17 000 €<br><b>Lot 3 papier, enveloppes et documents divers à en tête:</b> COMPAGNIE EUROPEENNE DE PAPETERIE Espace Gutenberg CS 40007 16440 ROULLET ST ESTEPHE Montant 15000€<br><b>Lot 4 livres scolaires:</b> SAS PAPETERIES PICHON ZAC L'Orme les Sources 750 Rue Colonel Lemaire CS9702 42340 VEAUCHE Montant 26500€ | 08/02/24 | 08/02/2024 |
| 2024-D-DPF-57  | EXPOSITION DUPLESSIS 2025 DEMANDES D'AIDES FINANCIERES<br>Décide de solliciter le Conseil Régional SUD Provence Alpes Côte d'Azur et le Conseil Départemental de Vaucluse, l'Etat, et des mécènes pour des soutiens les plus élevés possible  | 09/02/24 | 09/02/2024 |
| 2024-D-SSEJ-58 | CONVENTION RELATIVE A LA MISE A DISPOSITION DE LOCAUX COMMUNAUX ETABLISSEMENTS D'ENSEIGNEMENTS PRIMAIRES DE LA VILLE DE CARPENTRAS AU BENEFICE DE L'ASSOCIATION OCCE 84<br>Ecole élémentaire Nord B + cours : 169 Bvd Alfred Rogier 84200 Carpentras le 18/06/24  | 12/02/24 | 12/02/2021 |
| 2024-D-SCPF-59 | PASSATION D'UN MARCHÉ EN PROCÉDURE ADAPTÉE RELATIF À L'ENTRETIEN, LA MAINTENANCE ET LA CRÉATION D'AIRES DE JEUX (22 1 16 – 22 2 10)<br>Décide de conclure avec la société SAS PLEINBOIS AMENAGEMENT - 703 route de l'Isle sur Sorgue 84250 LE THOR, montant maximum annuel à 70 000 € € HT  | 12/02/24 | 12/02/2021 |
| 2024-D-PAGE-60 | VENTE D'UNE CONCESSION AU CIMETIÈRE DE CARPENTRAS<br>Monsieur ZAMOUM Ali - Carré 14 - Case N°376 - Durée : 30 ans - montant : 310,70 Euros  | 16/02/24 | 16/02/2024 |
| 2024-D-DPF-61  | DEMANDE D'AIDE FINANCIERE AUPRES DE LA PREFECTURE - Financement d'une action de sécurité routière<br>Décide de solliciter l'aide financière la plus élevée possible pour un budget global de 6 700 €  | 16/02/24 | 16/02/2024 |
| 2024-D-PAGE-62 | RENOUVELLEMENT D'UNE CONCESSION AU CIMETIÈRE DE CARPENTRAS<br>Madame BOUAZZA Elise - Carré 6 Intérieur Sud Concession N°06 - Durée : 30 ans à compter du 16 Février 2024. Montant : 260,00€   | 19/02/24 | 19/02/2024 |

|                       |   |            |            |
|-----------------------|---|------------|------------|
| <b>2024-D-PAGE-63</b> | RENOUVELLEMENT D'UNE CONCESSION AU CIMETIÈRE DE CARPENTRAS<br>Madame ALTMAYER Bernadette née FLOHIC - Carré 12 - Concession N°352 - 30 ans à compter du 23 février 2024 -<br>Montant : 260,00€  | 19/02/24   | 19/02/2024 |
| <b>2024-D-DAJL-64</b> | CONTRAT DE LOCATION D'UN LOGEMENT SIS 212 AVENUE VILLEMARIE AU BÉNÉFICE DE MESDAMES MIREILLE FARNAUD<br>ET EMMA PILARDEAUX SIS 212 AVENUE VILLEMARIE<br>ANNULE ET REMPLACE LA DECISION n° 2024/D/DJFL/49 loyer annuel : 4222,80€ / loyer mensuel : 351,90€  | 20/02/24   | 20/02/2024 |
| <b>2024-D-SCPF-65</b> | PASSATION D'UN MARCHÉ EN PROCÉDURE ADAPTÉE RELATIF À LA FOURNITURE, INSTALLATION ET MAINTENANCE D'UN<br>SYSTÈME INFORMATISÉ POUR LE CONTRÔLE D'ACCÈS, LA BILLETTERIE ET LA BOUTIQUE DE L'INGUIMBERTINE À L'HÔTEL-<br>DIEU<br>Décide de conclure avec la société : VIVATICKET Business Center – Téléport 1 - 3 Avenue Gustave Eiffel 86360<br>CHASSENEUIL-DU-POITOU<br>Fixe le montant global à 131 739,51€ dont offre de base : 121 783,51€.<br>PSE « fonctionnement de chaque couloir d'accès en entrée et en sortie » : 3 866 € HT  | 21/02/2024 | 21/02/2024 |
| <b>2024-D-DAJL-66</b> | CONTRAT DE LOCATION D'UN EMPLACEMENT À USAGE DE PARKING SIS RUE DE LA MONNAIE AU BÉNÉFICE DE MADAME<br>MARIE BAUDOUX - loyer annuel de 821,04 € - payable d'avance par mensualités de 68,42€  | 23/02/2024 | 23/02/2024 |
| <b>2024-D-DPF-67</b>  | CRÉATION D'UN ÉQUIPEMENT MULTISPORT AU COMPLEXE SPORTIF COUBERTIN - SOLLICITATION D'AIDES FINANCIÈRES<br>ANNULE ET REMPLACE la DECISION 2023-191 du 24 JUIN 2023.<br>Décide de solliciter les aides financières suivantes :<br>- 300 000,00 €, auprès de l'État, au titre du Fonds National d'Aménagement et du Développement du Territoire (FNADT)<br>pour la tranche 2<br>- 75 000,00 €, auprès de l'État, au titre du Fonds Vert recyclage foncier<br>- 400 000,00 €, auprès du Département de Vaucluse dans le cadre de l'appel à projets « JOP<br>Paris 2024, équipements sportifs »<br>- 200 000,00 €, auprès du Conseil Régional Sud Provence - Alpes-Côte d'Azur, dans le cadre du dispositif « Nos<br>Communes d'abord »<br>- 800 000,00 € - Alpes-Côte d'Azur, auprès de l'Agence National du Sport dans le cadre du plan « 5000 équipements –<br>Génération 2024 » | 23/02/24   | 23/02/2024 |

|                       |  |          |            |
|-----------------------|--|----------|------------|
| <b>2024-D-SCPF-68</b> | <p>PASSATION D'UN MARCHÉ EN PROCÉDURE ADAPTÉE RELATIF AUX TRAVAUX DE RÉNOVATION ET D'EXTENSION DU REFECTOIRE DU GROUPE SCOLAIRE DES GARRIGUES</p> <p>Lot n°01 : gros œuvre - VRD COLAS France - SRMV Montant de l'offre : 134 565,50 € HT</p> <p>Lot n°02 : charpente bois couverture tuiles SARL VOSSIER CHARPENTES Montant de l'offre : 55 768,44 € HT</p> <p>Lot n°03 : menuiseries extérieures aluminium SAS SORG'ALU Montant total : 73 911,05 € HT</p> <p>Lot n°04 : cloisons – doublages – faux plafonds SARL COLOR'PLAC Montant de l'offre : 59 503,80 € HT</p> <p>Lot n°05 : menuiseries intérieures bois SARL BACCOU Montant de l'offre : 28 178,68 € HT</p> <p>Lot n°06 : revêtement de sol SAS RIGOUDY Montant de l'offre : 36 988,38 € HT</p> <p>Lot n°07 : peinture SAS DG PEINTURE Montant de l'offre : 7 742,82 € HT</p> <p>Lot n°08 : serrurerie SARL O'PURE Montant de l'offre : 59 678,72 € HT</p> <p>Lot n°09 : revêtement de façades SAS PIERRE LAUGIER Montant de l'offre : 13 138 € HT</p> <p>Lot n°10 : plomberie chauffage ventilation Société ABEAUMOND Montant de l'offre : 110 450 € HT</p> <p>Lot n°11 : électricité CFO / CFA SARL ELERGIE C.S.E Montant total : 36 328, 35 € HT</p>   | 26/02/24 | 26/02/2024 |
| <b>2024-D-SCPF-69</b> | <p>PASSATION D'UN MARCHÉ EN PROCÉDURE ADAPTÉE RELATIF AUX TRAVAUX DE RÉNOVATION ET D'EXTENSION DU GROUPE SCOLAIRE FRANCOIS JOUVE</p> <p>Lot n°00 : Désamiantage BUESA SAS Montant de l'offre : 48 595,00 € HT</p> <p>Lot n°01 : gros œuvre - VRD COLAS France - SRMV Montant de l'offre : 88 016,40 € HT</p> <p>Lot n°02 : charpente bois couverture SARL VOSSIER CHARPENTES Montant total de l'offre : 64 667,69 € HT</p> <p>Lot n°03 : menuiseries extérieures et intérieures MENUISERIES GV + ACOPLAN France SARL Montant de l'offre : 110 214,35 € HT</p> <p>Lot n°04 : cloisons – doublages – faux plafonds ISOL-BAT 84 + SAS ISOBALT Montant de l'offre : 56 908,16 € HT</p> <p>Lot n°05 : revêtement de sol carrelage et sol souple SAS RIGOUDY Montant de l'offre : 32 417,54 € HT</p> <p>Lot n°06 : peinture BY PEINTURE SARL Montant de l'offre : 6 224,04 € HT</p> <p>Lot n°07 : serrurerie O'PURE SARL Montant de l'offre : 24 660,14 € HT</p> <p>Lot n°08 : revêtement de façades SAS PIERRE LAUGIER Montant de l'offre : 7 600,00 € HT</p> <p>Lot n°09 : plomberie chauffage ventilation SAS C2J JUAN JOUINE Montant de l'offre : 74 280,79 € HT Lot n°10 : électricité CFO / CFA ELECTRICITE INDUSTRIELLE JP FAUCHE SAS Montant de l'offre : 33 999,63 € HT</p> | 26/02/24 | 26/02/2024 |
| <b>2024-D-DPF-70</b>  | <p>CREATION DE 2 TERRAINS DE BASKET 3x3 ET D'UN TERRAIN DE HANDBALL AU COMPLEXE SPORTIF PIERRE DE COUBETIN - DEMANDE D'AIDE FINANCIERE AUPRES DE L'AGENCE NATIONALE DU SPORT. Décide de solliciter une subvention la plus élevée possible auprès de l'Agence Nationale du Sport pour un montant total prévisionnel de travaux de 131 092,90 € HT</p>   | 27/02/24 | 27/02/2024 |
| <b>2024-D-PAGE-71</b> | <p>VENTE D'UNE CONCESSION AU CIMETIÈRE DE CARPENTRAS<br/>Madame MICHEL Irène Carré 1 Case N°203 - 30 ans - 260€</p>  | 28/02/24 | 28/02/2024 |