

DAF

2024_CM0904_1

7.1.2

**Extrait du Registre des délibérations
du Conseil Municipal de la
Ville de Carpentras**

Séance du 9 avril 2024

L'an deux mille vingt quatre, le neuf avril

Date de la convocation : 25 mars 2024

Président de séance : M. Serge ANDRIEU

Présents : 29

M. Serge ANDRIEU - Mme Yvette GUIOU - M. Franck DUPAS - Mme Laurence BOSSERAI - M. Bernard BOSSAN - Mme Pauline DREANO - Mme Caroline BALAS - M. Patrick JAILLARD - Mme Jacqueline BOUYAC - M. Jean-François SENAC - Mme Marie-France MINICONI - Mme Claudine MORA - M. Jean-Pierre CAVIN - M. Michel BLANCHARD - M. Angelo MACCAGNAN - Mme Véronique MENCARELLI - M. Olivier CEYTE - Mme Céline ALLIES-CORTEGGIANI - M. Jaouad ZIATI - M. Pierre BOURDELLES - Mme Christiane MORIN-FAVROT - M. Bertrand DE LA CHESNAIS - Mme Catherine RIMBERT - M. Claude MELQUIOR - M. Marc JAUME - Mme Dominique BENOITON - M. Pierre LE GOFF - M. Jean-Marc ISSARTIER - Mme Anne Sophie MARRA

Absents excusés :

M. Alain BELHOMME - procuration à M. Franck DUPAS
Mme Sandra GAY-MOULINES - procuration à Mme Caroline BALAS
Mme Victorine SURTEL - procuration à M. Jaouad ZIATI
Mme Najat EL OUAHCH - procuration à M. Bernard BOSSAN
Mme Selma ZAHAR - procuration à Mme Yvette GUIOU

Absents :

M. Joël BOTREAU

**BUDGET PRINCIPAL DE LA VILLE - COMPTE DE GESTION DU
TRESORIER PRINCIPAL - EXERCICE 2023**

Mme BOUYAC, rapporteur, expose à l'assemblée :

Vu le code général des collectivités territoriales et notamment les dispositions de l'article L 2121-31,

Vu le budget primitif de l'exercice 2023 du budget annexe centre ancien dégradé approuvé par délibération 2023_CM1104_6 au cours de la séance du 15 avril 2023,

Vu l'avis de la commission des ressources humaines et financières du 2 avril 2024,

Vu le compte de gestion joint en annexe,

Considérant que le compte de gestion constitue la restitution de comptes du comptable à l'ordonnateur et qu'il doit être soumis à l'approbation du Conseil municipal qui peut ainsi constater la stricte concordance de celui-ci avec le compte administratif qui sera approuvé par une délibération à venir,

Considérant le résultat global du compte de gestion pour l'exercice 2023 du budget principal joint en annexe,

Il vous est proposé de :

- approuver le compte de gestion du Trésorier Principal pour l'exercice 2023 du budget principal et les opérations qui s'y rapportent, dont les résultats sont joints en annexe.

Le Conseil,
Entendu l'exposé du rapporteur
Délibère
Présents : 29 Procurations : 5
Adopté par 25 voix Pour
et 9 Abstentions : M. BOURDELLES, Mme MORIN-FAVROT, M. DE LA CHESNAIS, Mme RIMBERT, M. MELQUIOR, M. JAUME, Mme BENOITON, M. ISSARTIER, Mme MARRA

Ainsi délibéré en séance publique, le jour, mois et an susdits (Suivent les signatures)

Pour copie conforme

Le secrétaire de séance

Jean-François SENAC

Pour Le Maire,
La Première Adjointe

Yvette Guiou

DAF

2024_CM0904_2

7.1.1

**Extrait du Registre des délibérations
du Conseil Municipal de la
Ville de Carpentras**

Séance du 9 avril 2024

L'an deux mille vingt quatre, le neuf avril

Date de la convocation : 25 mars 2024

Président de séance : Mme Yvette GUIOU

Présents : 28

Mme Yvette GUIOU - M. Franck DUPAS - Mme Laurence BOSSERAI - M. Bernard BOSSAN - Mme Pauline DREANO - Mme Caroline BALAS - M. Patrick JAILLARD - Mme Jacqueline BOUYAC - M. Jean-François SENAC - Mme Marie-France MINICONI - Mme Claudine MORA - M. Jean-Pierre CAVIN - M. Michel BLANCHARD - M. Angelo MACCAGNAN - Mme Véronique MENCARELLI - M. Olivier CEYTE - Mme Céline ALLIES-CORTEGGIANI - M. Jaouad ZIATI - M. Pierre BOURDELLES - Mme Christiane MORIN-FAVROT - M. Bertrand DE LA CHESNAIS - Mme Catherine RIMBERT - M. Claude MELQUIOR - M. Marc JAUME - Mme Dominique BENOITON - M. Pierre LE GOFF - M. Jean-Marc ISSARTIER - Mme Anne Sophie MARRA

Absents excusés :

M. Alain BELHOMME - procuration à M. Franck DUPAS
Mme Sandra GAY-MOULINES - procuration à Mme Caroline BALAS
Mme Victorine SURTEL - procuration à M. Jaouad ZIATI
Mme Najat EL OUAHCH - procuration à M. Bernard BOSSAN
Mme Selma ZAHAR - procuration à Mme Yvette GUIOU

Absents :

M. Serge ANDRIEU
M. Joël BOTREAU

BUDGET PRINCIPAL DE LA VILLE - COMPTE ADMINISTRATIF
DU MAIRE - EXERCICE 2023

Mme BOUYAC, rapporteur, expose à l'assemblée :

Vu le Code général des collectivités territoriales et plus particulièrement les articles L 1612-12, L 2121-14 et L 2121-31,

Vu le budget primitif de l'exercice 2023 du budget principal adopté par délibération 2023_CM1104_6 au cours de la séance du 15 avril 2023,

Vu la délibération approuvant le Compte de Gestion de l'exercice 2023 du budget principal,

Vu l'avis de la commission Ressources humaines et Finances du 2 avril 2024,

Considérant que le Maire a normalement administré au cours de l'exercice 2023 les finances du budget principal, en poursuivant le recouvrement de toutes les créances et n'ordonnant que les dépenses justifiées et utiles,

Il vous est proposé de :

- fixer comme suit les résultats des différentes sections budgétaires :
FONCTIONNEMENT : RÉSULTAT CUMULE AVANT AFFECTATION : EXCÉDENT
de 11 658 602.35

-résultats d'exécution 2023 : excédent de 4 762 363,79

Recettes : 48 313 090,53 €

Dépenses : 43 550 726,73 €

- reprise du résultat N-1 : 6 896 238,56 €

INVESTISSEMENT : RÉSULTAT NET CUMULE AVEC RAR ET AVANT AFFECTATION
: DÉFICIT DE 6 207 608,20 €

-résultats d'exécution 2023 : déficit de 1 399 560,59 €

Recettes : 10 463 724,07 €

Dépenses : 11 863 284,66 €

- reprise du résultat N-1 : - 1 657 822,86 €

Résultat cumulé au 31 décembre 2023 : - 3 057 383,45€

-Reste à payer au 31 décembre : 4 269 823,20 €

-Reste à recouvrer au 31 décembre : 1 119 598,45 €

Le Conseil,

Entendu l'exposé du rapporteur

Délibère

Présents : 28 Procurations : 5

Adopté par 24 voix Pour

et 9 Abstentions : M. BOURDELLES, Mme MORIN-FAVROT, M. DE LA CHESNAIS, Mme RIMBERT, M. MELQUIOR, M. JAUME, Mme BENOITON, M. ISSARTIER, Mme MARRA

Monsieur le Maire ayant quitté la salle, et ne prenant pas part au vote. Il confie la présidence de la séance à Madame la première adjointe, Yvette GUIOU qui fait procéder au vote.

Ainsi délibéré en séance publique, les jour, mois et an susdits (Suivent les signatures)

Pour copie conforme

Le secrétaire de séance

Jean-François SENAC

Pour Le Maire,
La Première Adjointe

Yvette Guiou

REPUBLIQUE FRANÇAISE

COMMUNE - VILLE DE CARPENTRAS (1)

AGREGE AU BUDGET PRINCIPAL DE (2)

Numéro SIRET : 21840031500014

POSTE COMPTABLE : TRESORIER SCG MONTEUX

M 14

Compte administratif

voté par nature

BUDGET : VILLE DE CARPENTRAS (3)

ANNEE 2023

(1) Indiquer la nature juridique et le nom de la collectivité ou de l'établissement (commune, CCAS, EPCI, syndicat mixte, etc).

(2) A renseigner uniquement pour les budgets annexes.

(3) Indiquer le budget concerné : budget principal ou libellé du budget annexe.

Sommaire

I - Informations générales (5)

A - Informations statistiques, fiscales et financières	4
B - Modalités de vote du budget	5

II - Présentation générale du budget

A1 - Vue d'ensemble - Exécution du budget et détail des restes à réaliser	6
A2 - Vue d'ensemble - Section de fonctionnement - Chapitres	8
A3 - Vue d'ensemble - Section d'investissement - Chapitres	9
B1 - Balance générale du budget - Dépenses	11
B2 - Balance générale du budget - Recettes	12

III - Vote du budget

A1 - Section de fonctionnement - Détail des dépenses	13
A2 - Section de fonctionnement - Détail des recettes	16
B1 - Section d'investissement - Détail des dépenses	18
B2 - Section d'investissement - Détail des recettes	20
B3 - Opérations d'équipement - Détail des chapitres et articles	22

IV - Annexes (6)

A - Eléments du bilan

A1 - Présentation croisée par fonction (1)	23
A1.1 - Présentation croisée par fonction - Détail fonctionnement	35
A1.2 - Présentation croisée par fonction - Détail investissement	77
A2.1 - Etat de la dette - Détail des crédits de trésorerie	115
A2.2 - Etat de la dette - Répartition par nature de dette	116
A2.3 - Etat de la dette - Répartition des emprunts par structure de taux	123
A2.4 - Etat de la dette - Typologie de la répartition de l'encours	125
A2.5 - Etat de la dette - Détail des opérations de couverture	126
A2.6 - Etat de la dette - Remboursement anticipé d'un emprunt avec refinancement	128
A2.7 - Etat de la dette - Emprunts renégociés au cours de l'année N	129
A2.8 - Etat de la dette - Dette pour financer l'emprunt d'un autre organisme	130
A2.9 - Etat de la dette - Autres dettes	131
A3 - Méthodes utilisées pour les amortissements	132
A4 - Etat des provisions	133
A5 - Etalement des provisions	134
A6.1 - Equilibre des opérations financières - Dépenses	135
A6.2 - Equilibre des opérations financières - Recettes	136
A7.1.1 - Etats des dépenses et recettes des services d'eau et d'assainissement - Fonctionnement (2)	138
A7.1.2 - Etats des dépenses et recettes des services d'eau et d'assainissement - Investissement (2)	139
A7.2.1 - Etats des dépenses et recettes des services assujettis à la TVA - Fonctionnement (3)	140
A7.2.2 - Etats des dépenses et recettes des services assujettis à la TVA - Investissement (3)	142
A7.3.1 - Etats de la répartition de la TEOM - Fonctionnement (4)	144
A7.3.2 - Etats de la répartition de la TEOM - Investissement (4)	145
A7.4.1 - Etat de ventilation des dépenses liées à la gestion de la crise sanitaire du COVID-19 - Fonctionnement	146
A7.4.2 - Etat de ventilation des dépenses liées à la gestion de la crise sanitaire du COVID-19 - Investissement	147
A8 - Etat des charges transférées	148
A9 - Détail des opérations pour le compte de tiers	149
A10.1 - Variation du patrimoine (article R. 2313-3 du CGCT) - Entrées	151
A10.2 - Variation du patrimoine (article R. 2313-3 du CGCT) - Sorties	155
A10.3 - Opérations liées aux cessions	156
A10.4 - Variation du patrimoine (article L. 300-5 du code de l'urbanisme) - Entrées	157
A10.5 - Variation du patrimoine (article L. 300-5 du code de l'urbanisme) - Sorties	158
A11 - Etat des travaux en régie	159
A12 - Emploi des crédits communautaires dans le cadre de la subvention globale	161

B - Engagements hors bilan

B1.1 - Etat des emprunts garantis par la commune ou l'établissement	162
B1.2 - Calcul du ratio d'endettement relatif aux garanties d'emprunt	170
B1.3 - Etat des contrats de crédit-bail	171
B1.4 - Etat des contrats de partenariat public-privé	172
B1.5 - Etat des autres engagements donnés	173
B1.6 - Etat des engagements reçus	174

B1.7 - Liste des concours attribués à des tiers en nature ou en subventions	
B2.1 - Etat des autorisations de programme et des crédits de paiement afférents	
B2.2 - Etat des autorisations d'engagement et des crédits de paiement afférents	
B3 - Emploi des recettes grevées d'une affectation spéciale	183
C - Autres éléments d'informations	
C1.1 - Etat du personnel	184
C1.2 - Actions de formation des élus	188
C2 - Liste des organismes dans lesquels a été pris un engagement financier	189
C3.1 - Liste des organismes de regroupement auxquels adhère la commune ou l'établissement	190
C3.2 - Liste des établissements publics créés	191
C3.3 - Liste des services individualisés dans un budget annexe	192
C3.4 - Liste des services assujettis à la TVA et non érigés en budget annexe	193
C3.5 - Présentation agrégée du budget principal et des budgets annexes	194
C3.6 - Identification des flux croisés	196
C4 - Suivi des opérations au titre du nouveau programme national de renouvellement urbain	197
D - Décision en matière de taux de contributions directes - Arrêté et signatures	
D1 - Décision en matière de taux de contributions directes	198
D2 - Arrêté et signatures	199

(1) Cette présentation est obligatoire pour les communes de 3 500 habitants et plus (art. L. 2312-3 du CGCT), les groupements comprenant au moins une commune de 3 500 habitants et plus (art. R. 5211-14 du CGCT) et leurs établissements publics. Il n'a cependant pas à être produit par les services à activité unique érigés en établissement public ou budget annexe. Les autres communes et établissements peuvent les présenter de manière facultative.

(2) Cet état ne peut être produit que par les communes dont la population est inférieure à 500 habitants qui gèrent les services de distribution de l'eau potable et d'assainissement sous forme de régie simple sans budget annexe (article L. 2221-11 du CGCT).

(3) Cf. article R. 2313-3 du CCGT.

(4) Cet état est obligatoirement produit par les communes et groupements de communes de 10 000 habitants et plus ayant institué la TEOM et assurant au moins la collecte des déchets ménagers.

(5) Les associations syndicales autorisées doivent utiliser leur état particulier « Informations générales » annexé à l'arrêté n° NOR : INTB1237402A, relatif au cadre budgétaire et comptable applicable aux associations syndicales autorisées.

(6) Les associations syndicales autorisées remplissent et joignent uniquement les états qui les concernent au titre de l'exercice et au titre du détail des comptes de bilan.

Préciser, pour chaque annexe, si l'état est sans objet le cas échéant.

Code INSEE

VILLE DE CARPENTRAS
VILLE DE CARPENTRAS



I – INFORMATIONS GENERALES

INFORMATIONS STATISTIQUES, FISCALES ET FINANCIERES

I

A

Informations statistiques	Valeurs
Population totale (colonne h du recensement INSEE) :	29 949
Nombre de résidences secondaires (article R. 2313-1 <i>in fine</i>) :	437
Nom de l'EPCI à fiscalité propre auquel la commune adhère :	
COVE	

Potentiel fiscal et financier (1)		Valeurs par hab. (population DGF)	Moyennes nationales du potentiel financier par habitants de la strate
Fiscal	Financier		
28 756 471,00	31 173 739,00	30 442,00	0

Informations financières – ratios (2)		Valeurs	Moyennes nationales de la strate (3)
1	Dépenses réelles de fonctionnement/population	1 393,75	0
2	Produit des impositions directes/population	735,99	0
3	Recettes réelles de fonctionnement/population	1 587,12	0
4	Dépenses d'équipement brut/population	258,35	0
5	Encours de dette/population	1 626,89	0
6	DGF/population	241,72	0
7	Dépenses de personnel/dépenses réelles de fonctionnement (2)	53,43 %	NaN %
8	Dépenses de fonct. et remb. dette en capital/recettes réelles de fonct. (2)	93,52 %	NaN %
9	Dépenses d'équipement brut/recettes réelles de fonctionnement (2)	16,28 %	NaN %
10	Encours de la dette/recettes réelles de fonctionnement (2)	102,51 %	NaN %

Dans l'ensemble des tableaux, les cases grisées ne doivent pas être remplies.

(1) Il s'agit du potentiel fiscal et du potentiel financier définis à l'article L. 2334-4 du code général des collectivités territoriales qui figurent sur la fiche de répartition de la DGF de l'exercice N-1 établie sur la base des informations N-2 (transmise par les services préfectoraux).

(2) Les ratios 1 à 6 sont obligatoires pour les communes de 3 500 habitants et plus et leurs établissements publics administratifs ainsi que pour les EPCI dotés d'une fiscalité propre comprenant au moins une commune de 3 500 habitants et plus.

Les ratios 7 à 10 sont obligatoires pour les communes de 10 000 habitants et plus et leurs établissements publics administratifs ainsi que pour les EPCI dotés d'une fiscalité propre comprenant au moins une commune de 10 000 habitants et plus (cf. articles L. 2313-1, L. 2313-2, R. 2313-1, R. 2313-2 et R. 5211-15 du CGCT). Pour les caisses des écoles, les EPCI non dotés d'une fiscalité propre et les syndicats mixtes associant exclusivement des communes et des EPCI, il conviendra d'appliquer les ratios prévus respectivement par les articles R. 2313-7, R. 5211-15 et R. 5711-3 du CGCT.

(3) Il convient d'indiquer les moyennes de la catégorie de l'organisme en cause (commune, communauté urbaine, communauté d'agglomération, ...) et les sources d'où sont tirées les informations (statistiques de la direction générale des collectivités locales ou de la direction générale de la comptabilité publique). Il s'agit des moyennes de la dernière année connue.

I – INFORMATIONS GENERALES
MODALITES DE VOTE DU BUDGET**POUR MEMOIRE⁽¹⁾**

I – L'assemblée délibérante a voté le présent budget par nature :

- au niveau (2) du chapitre pour la section de fonctionnement.
- au niveau (2) du chapitre pour la section d'investissement.
 - sans (3) les chapitres « opérations d'équipement » de l'état III B 3.
 - sans (4) vote formel sur chacun des chapitres.

La liste des articles spécialisés sur lesquels l'ordonnateur ne peut procéder à des virements d'article à article est la suivante :

II – En l'absence de mention au paragraphe I ci-dessus, le budget est réputé voté par chapitre, et, en section d'investissement, sans chapitre de dépense « opération d'équipement ».

III – Les provisions sont (5) semi-budgétaires (pas d'inscriptions en recettes de la section d'investissement) .

(1) Rappeler les modalités relatives au vote du budget.

(2) A compléter par « du chapitre » ou « de l'article ».

(3) Indiquer « avec » ou « sans » les chapitres opérations d'équipement.

(4) Indiquer « avec » ou « sans » vote formel.

(5) A compléter par un seul des deux choix suivants :

- semi-budgétaires (pas d'inscription en recette de la section d'investissement),
- budgétaires (délibération n° du).

II – PRESENTATION GENERALE DU BUDGET

VUE D'ENSEMBLE

EXECUTION DU BUDGET

		DEPENSES		RECETTES	
REALISATIONS DE L'EXERCICE (mandats et titres)	Section de fonctionnement	A	43 550 726,74	G	48 313 090,53
	Section d'investissement	B	11 863 284,66	H	10 463 724,07

		+		+	
REPORTS DE L'EXERCICE N-1	Report en section de fonctionnement (002)	C	0,00 (si déficit)	I	6 896 238,56 (si excédent)
	Report en section d'investissement (001)	D	1 657 822,86 (si déficit)	J	0,00 (si excédent)

		=		=	
TOTAL (réalisations + reports)		= A+B+C+D	57 071 834,26	= G+H+I+J	65 673 053,16

RESTES A REALISER A REPORTER EN N+1 (1)	Section de fonctionnement	E	0,00	K	0,00
	Section d'investissement	F	4 269 823,20	L	1 119 598,45
	TOTAL des restes à réaliser à reporter en N+1	= E+F	4 269 823,20	= K+L	1 119 598,45

RESULTAT CUMULE	Section de fonctionnement	= A+C+E	43 550 726,74	= G+I+K	55 209 329,09
	Section d'investissement	= B+D+F	17 790 930,72	= H+J+L	11 583 322,52
	TOTAL CUMULE	= A+B+C+D+E+F	61 341 657,46	= G+H+I+J+K+L	66 792 651,61

DETAIL DES RESTES A REALISER

Chap.	Libellé	Dépenses engagées non mandatées	Titres restant à émettre
TOTAL DE LA SECTION DE FONCTIONNEMENT		E 0,00	K 0,00
011	Charges à caractère général	0,00	
012	Charges de personnel, frais assimilés	0,00	
014	Atténuations de produits	0,00	
65	Autres charges de gestion courante	0,00	
656	Frais fonctionnement des groupes d'élus	0,00	
66	Charges financières	0,00	
67	Charges exceptionnelles	0,00	
70	Produits services, domaine et ventes div		0,00
73	Impôts et taxes		0,00
74	Dotations et participations		0,00
75	Autres produits de gestion courante		0,00
013	Atténuations de charges		0,00
76	Produits financiers		0,00
77	Produits exceptionnels		0,00
TOTAL DE LA SECTION D'INVESTISSEMENT		F 4 269 823,20	L 1 119 598,45
010	Stocks (4)	0,00	0,00
024	Produits des cessions d'immobilisations		0,00
10	Dotations, fonds divers et réserves	0,00	0,00
13	Subventions d'investissement	0,00	1 119 598,45
16	Emprunts et dettes assimilées	0,00	0,00
18	Compte de liaison : affectat° (BA,régie) (6)	0,00	0,00
20	Immobilisations incorporelles	841 301,24	0,00
204	Subventions d'équipement versées	4 945,68	0,00

Envoyé en préfecture le 18/04/2024
 Reçu en préfecture le 18/04/2024
 Publié le
 Titres restant à émettre
 ID : 084-218400315-20240409-2024_GM0904_2-DE

Chap.	Libellé	Dépenses engagées mandatées	Publié le	Titres restant à émettre
21	Immobilisations corporelles	443 113,64		0,00
22	Immobilisations reçues en affectation (5)	0,00		0,00
23	Immobilisations en cours	2 980 462,64		0,00
26	Participat° et créances rattachées	0,00		0,00
27	Autres immobilisations financières	0,00		0,00

(1) Les restes à réaliser de la section de fonctionnement correspondent en dépenses, aux dépenses engagées non mandatées et non rattachées telles qu'elles ressortent de la comptabilité des engagements et en recettes, aux recettes certaines n'ayant pas donné lieu à l'émission d'un titre et non rattachées (R. 2311-11 du CGCT).

Les restes à réaliser de la section d'investissement correspondent en dépenses, aux dépenses engagées non mandatées au 31/12 de l'exercice précédent telles qu'elles ressortent de la comptabilité des engagements et aux recettes certaines n'ayant pas donné lieu à l'émission d'un titre au 31/12 de l'exercice précédent (R. 2311-11 du CGCT).

(2) Le chapitre 45 doit être détaillé conformément au plan de compte, tant en dépenses qu'en recettes.

II - PRESENTATION GENERALE DU BUDGET

SECTION DE FONCTIONNEMENT – CHAPITRES

DEPENSES DE FONCTIONNEMENT

Chap.	Libellé	Crédits ouverts (BP+DM+RAR N-1)	Crédits employés (ou restant à employer)			Crédits annulés
			Mandats émis	Charg. rattachées	Restes à réaliser au 31/12	
011	Charges à caractère général	14 345 965,89	12 529 403,81	183 710,11	0,00	1 632 851,97
012	Charges de personnel, frais assimilés	22 011 300,00	21 946 752,87	0,00	0,00	64 547,13
014	Atténuations de produits	40 000,00	1 830,00	0,00	0,00	38 170,00
65	Autres charges de gestion courante	3 649 100,00	3 532 502,02	0,00	0,00	116 597,98
656	Frais fonctionnement des groupes d'élus	0,00	0,00	0,00	0,00	0,00
Total des dépenses de gestion courante		40 046 365,89	38 010 488,70	183 710,11	0,00	1 852 167,08
66	Charges financières	1 500 000,00	912 801,22	512 351,69	0,00	74 847,09
67	Charges exceptionnelles	6 210 486,49	2 112 468,74	0,00	0,00	4 098 017,75
68	Dotations provisions semi-budgétaires (1)	10 000,00	9 701,78			298,22
022	Dépenses imprévues	0,00				
Total des dépenses réelles de fonctionnement		47 766 852,38	41 045 460,44	696 061,80	0,00	6 025 330,14
023	Virement à la section d'investissement (2)	7 852 838,80				
042	Opérat° ordre transfert entre sections (2)	1 642 000,00	1 809 204,50			-167 204,50
043	Opérat° ordre intérieur de la section (2)	0,00	0,00			0,00
Total des dépenses d'ordre de fonctionnement		9 494 838,80	1 809 204,50			7 685 634,30
TOTAL		57 261 691,18	42 854 664,94	696 061,80	0,00	13 710 964,44
Pour information		(3) 0,00				
D 002 Déficit de fonctionnement reporté de N-1						

RECETTES DE FONCTIONNEMENT

Chap.	Libellé	Crédits ouverts (BP+DM+RAR N-1)	Crédits employés (ou restant à employer)			Crédits annulés
			Titres émis	Prod. rattachées	Restes à réaliser au 31/12	
013	Atténuations de charges	100 000,00	80 775,46	0,00	0,00	19 224,54
70	Produits services, domaine et ventes div	2 000 000,00	2 218 369,52	0,00	0,00	-218 369,52
73	Impôts et taxes	30 200 471,00	29 609 880,92	0,00	0,00	590 590,08
74	Dotations et participations	10 557 990,00	9 683 483,73	626 208,35	0,00	248 297,92
75	Autres produits de gestion courante	1 000 000,00	947 162,03	0,00	0,00	52 837,97
Total des recettes de gestion courante		43 858 461,00	42 539 671,66	626 208,35	0,00	692 580,99
76	Produits financiers	323 800,00	1 370,00	0,00	0,00	322 430,00
77	Produits exceptionnels	5 183 191,62	4 454 812,58	0,00	0,00	728 379,04
78	Reprises provisions semi-budgétaires (1)	0,00	0,00			0,00
Total des recettes réelles de fonctionnement		49 365 452,62	46 995 854,24	626 208,35	0,00	1 743 390,03
042	Opérat° ordre transfert entre sections (2)	1 000 000,00	691 027,94			308 972,06
043	Opérat° ordre intérieur de la section (2)	0,00	0,00			0,00
Total des recettes d'ordre de fonctionnement		1 000 000,00	691 027,94			308 972,06
TOTAL		50 365 452,62	47 686 882,18	626 208,35	0,00	2 052 362,09
Pour information		(3) 6 896 238,56				
R 002 Excédent de fonctionnement reporté de N-1						

(1) Si la commune ou l'établissement applique le régime des provisions semi-budgétaires.

(2) DF 023 = RI 021 ; DI 040 = RF 042 ; RI 040 = DF 042 ; DI 041 = RI 041 ; DF 043 = RF 043.

(3) Les lignes de report ne font pas l'objet d'émission de mandat ou de titre (inscrire le montant reporté).

II – PRESENTATION GENERALE DU BUDGET

SECTION D'INVESTISSEMENT – CHAPITRES

DEPENSES D'INVESTISSEMENT

Chap.	Libellé	Crédits ouverts (BP+DM+RAR N-1)	Mandats émis	Restes à réaliser au 31/12	Crédits annulés
010	Stocks (3)	0,00	0,00	0,00	0,00
20	Immobilisations incorporelles (sauf 204)	1 324 921,10	219 262,26	841 301,24	264 357,60
204	Subventions d'équipement versées	508 420,00	453 641,20	4 945,68	49 833,12
21	Immobilisations corporelles	3 304 785,79	1 920 997,34	443 113,64	940 674,81
22	Immobilisations reçues en affectation (4)	0,00	0,00	0,00	0,00
23	Immobilisations en cours	9 189 966,18	5 143 345,94	2 980 462,64	1 066 157,60
	Total des opérations d'équipement	0,00	0,00	0,00	0,00
	Total des dépenses d'équipement	14 328 093,07	7 737 246,74	4 269 823,20	2 321 023,13
10	Dotations, fonds divers et réserves	58 000,00	52 157,66	0,00	5 842,34
13	Subventions d'investissement	2 700,00	2 600,98	0,00	99,02
16	Emprunts et dettes assimilées	3 400 000,00	3 380 161,34	0,00	19 838,66
18	Compte de liaison : affectat° (BA,régie) (5)	0,00	0,00	0,00	0,00
26	Participat° et créances rattachées	0,00	0,00	0,00	0,00
27	Autres immobilisations financières	90,00	90,00	0,00	0,00
020	Dépenses imprévues	0,00			
	Total des dépenses financières	3 460 790,00	3 435 009,98	0,00	25 780,02
45...	Total des opé. pour compte de tiers (6)	300 000,00	0,00	0,00	300 000,00
	Total des dépenses réelles d'investissement	18 088 883,07	11 172 256,72	4 269 823,20	2 646 803,15
040	Opérat° ordre transfert entre sections (1)	1 000 000,00	691 027,94		308 972,06
041	Opérations patrimoniales (1)	1 360 000,00	0,00		1 360 000,00
	Total des dépenses d'ordre d'investissement	2 360 000,00	691 027,94		1 668 972,06
	TOTAL	20 448 883,07	11 863 284,66	4 269 823,20	4 315 775,21
	Pour information	(2) 1 657 822,86			
	D 001 Solde d'exécution négatif reporté de N-1				

RECETTES D'INVESTISSEMENT

Chap.	Libellé	Crédits ouverts (BP+DM+RAR N-1)	Titres émis	Restes à réaliser au 31/12	Crédits annulés
010	Stocks (3)	0,00	0,00	0,00	0,00
13	Subventions d'investissement	2 178 372,33	979 063,17	1 119 598,45	79 710,71
16	Emprunts et dettes assimilées (hors 165)	3 210 774,00	3 210 773,67	0,00	0,33
20	Immobilisations incorporelles (sauf 204)	0,00	0,00	0,00	0,00
204	Subventions d'équipement versées	0,00	0,00	0,00	0,00
21	Immobilisations corporelles	0,00	0,00	0,00	0,00
22	Immobilisations reçues en affectation (4)	0,00	0,00	0,00	0,00
23	Immobilisations en cours	0,00	0,00	0,00	0,00
	Total des recettes d'équipement	5 389 146,33	4 189 836,84	1 119 598,45	79 711,04
10	Dotations, fonds divers et réserves (hors 1068)	1 500 000,00	1 412 949,32	0,00	87 050,68
1068	Excédents de fonctionnement capitalisés (7)	3 035 912,81	3 035 912,81	0,00	0,00
138	Autres subvent° invest. non transf.	0,00	0,00	0,00	0,00
165	Dépôts et cautionnements reçus	0,00	9 315,00	0,00	-9 315,00
18	Compte de liaison : affectat° (BA,régie)	0,00	0,00	0,00	0,00
26	Participat° et créances rattachées	0,00	0,00	0,00	0,00
27	Autres immobilisations financières	0,00	0,00	0,00	0,00
024	Produits des cessions d'immobilisations	1 026 807,99		0,00	
	Total des recettes financières	5 562 720,80	4 458 177,13	0,00	1 104 543,67
45...	Total des opé. pour le compte de tiers (6)	300 000,00	6 505,60	0,00	293 494,40
	Total des recettes réelles d'investissement	11 251 867,13	8 654 519,57	1 119 598,45	1 477 749,11
021	Virement de la sect° de fonctionnement (1)	7 852 838,80			
040	Opérat° ordre transfert entre sections (1)	1 642 000,00	1 809 204,50		-167 204,50
041	Opérations patrimoniales (1)	1 360 000,00	0,00		1 360 000,00
	Total des recettes d'ordre d'investissement	10 854 838,80	1 809 204,50		9 045 634,30
	TOTAL	22 106 705,93	10 463 724,07	1 119 598,45	10 523 383,41

Chap.	Libellé	Crédits ouverts (BP+DM+RAR N-1)	Titres émis
	Pour information	(2) 0,00	
	R 001 Solde d'exécution positif reporté de N-1		

(1) DF 023 = RI 021 ; DI 040 = RF 042 ; RI 040 = DF 042 ; DI 041 = RI 041 ; DF 043 = RF 043.

(2) Les lignes de report ne font pas l'objet d'émission de mandat ou de titre (inscrire le montant reporté).

(3) A servir uniquement dans le cadre d'un suivi des stocks selon la méthode de l'inventaire permanent simplifié autorisée pour les seules opérations d'aménagements (lotissement, ZAC...) par ailleurs retracées dans le cadre de budgets annexes.

(4) En dépenses, le chapitre 22 retrace les travaux d'investissement réalisés sur les biens reçus en affectation. En recette, il retrace, le cas échéant, l'annulation de tels travaux effectués sur un exercice antérieur.

(5) A servir uniquement lorsque la commune ou l'établissement effectue une dotation initiale en espèces au profit d'un service public non personnalisé qu'elle ou qu'il crée.

(6) Seul le total des opérations pour compte de tiers figure sur cet état (voir le détail Annexe IV A9).

(7) Le compte 1068 n'est pas un chapitre mais un article du chapitre 10.

II – PRESENTATION GENERALE DU BUDGET

BALANCE GENERALE DU BUDGET

1 – Mandats émis (y compris sur les restes à réaliser N-1)

	FONCTIONNEMENT	Opérations réelles (1)	Opérations d'ordre (2)	TOTAL
011	Charges à caractère général	12 713 113,92		12 713 113,92
012	Charges de personnel, frais assimilés	21 946 752,87		21 946 752,87
014	Atténuations de produits	1 830,00		1 830,00
60	Achats et variation des stocks (3)		0,00	0,00
65	Autres charges de gestion courante	3 532 502,02		3 532 502,02
656	Frais fonctionnement des groupes d'élus (4)	0,00		0,00
66	Charges financières	1 425 152,91	0,00	1 425 152,91
67	Charges exceptionnelles	2 112 468,74	167 204,99	2 279 673,73
68	Dot. aux amortissements et provisions	9 701,78	1 641 999,51	1 651 701,29
71	Production stockée (ou déstockage) (3)		0,00	0,00
Dépenses de fonctionnement – Total		41 741 522,24	1 809 204,50	43 550 726,74
Pour information				0,00
D 002 Déficit de fonctionnement reporté de N-1				0,00

	INVESTISSEMENT	Opérations réelles (1)	Opérations d'ordre (2)	TOTAL
10	Dotations, fonds divers et réserves	52 157,66	0,00	52 157,66
13	Subventions d'investissement	2 600,98	21 531,00	24 131,98
15	Provisions pour risques et charges (5)		0,00	0,00
16	Emprunts et dettes assimilées (sauf 1688 non budgétaire)	3 380 161,34	0,00	3 380 161,34
18	Compte de liaison : affectat° (BA,régie)	(8) 0,00		0,00
	Total des opérations d'équipement	0,00		0,00
19	Neutral. et régul. d'opérations (5)		0,00	0,00
20	Immobilisations incorporelles (sauf 204) (6)	219 262,26	0,00	219 262,26
204	Subventions d'équipement versées	453 641,20	0,00	453 641,20
21	Immobilisations corporelles (6)	1 920 997,34	0,00	1 920 997,34
22	Immobilisations reçues en affectation (6)	(9) 0,00	0,00	0,00
23	Immobilisations en cours (6)	5 143 345,94	669 496,94	5 812 842,88
26	Participations et créances rattachées	0,00	0,00	0,00
27	Autres immobilisations financières	90,00	0,00	90,00
28	Amortissement des immobilisations (reprises)		0,00	0,00
29	Prov. pour dépréciat° immobilisations (5)		0,00	0,00
39	Prov. dépréciat° des stocks et en-cours (5)		0,00	0,00
45...	Total des opérations pour compte de tiers (7)	0,00	0,00	0,00
481	Charges à rép. sur plusieurs exercices		0,00	0,00
49	Prov. dépréc. comptes de tiers (5)		0,00	0,00
59	Prov. dépréc. comptes financiers (5)		0,00	0,00
3...	Stocks	0,00	0,00	0,00
Dépenses d'investissement – Total		11 172 256,72	691 027,94	11 863 284,66
Pour information				1 657 822,86
D 001 Solde d'exécution négatif reporté de N-1				1 657 822,86

(1) Y compris les opérations relatives au rattachement des charges et des produits et les opérations d'ordre semi-budgétaires.

(2) Voir liste des opérations d'ordre.

(3) Permet de retracer des opérations particulières telles que les opérations de stocks liées à la tenue d'un inventaire permanent simplifié.

(4) Communes, communautés d'agglomération et communautés urbaines de plus de 100 000 habitants.

(5) Si la commune ou l'établissement applique le régime des provisions budgétaires.

(6) Hors chapitres « opérations d'équipement ».

(7) Seul le total des opérations pour compte de tiers figure sur cet état (voir le détail Annexe IV A9).

(8) A servir uniquement lorsque la commune ou l'établissement effectue une dotation initiale en espèces au profit d'un service public non personnalisé qu'elle ou qu'il crée.

(9) En dépenses, le chapitre 22 retrace les travaux d'investissement réalisés sur les biens reçus en affectation. En recette, il retrace, le cas échéant, l'annulation de tels travaux effectués sur un exercice antérieur.

II – PRESENTATION GENERALE DU BUDGET

BALANCE GENERALE DU BUDGET

2 – Titres émis (y compris sur les restes à réaliser N-1)

	FONCTIONNEMENT	Opérations réelles (1)	Opérations d'ordre (2)	TOTAL
013	Atténuations de charges	80 775,46		80 775,46
60	Achats et variation des stocks (3)		0,00	0,00
70	Produits services, domaine et ventes div	2 218 369,52		2 218 369,52
71	Production stockée (ou déstockage)		0,00	0,00
72	Production immobilisée		669 496,94	669 496,94
73	Impôts et taxes	29 609 880,92		29 609 880,92
74	Dotations et participations	10 309 692,08		10 309 692,08
75	Autres produits de gestion courante	947 162,03	0,00	947 162,03
76	Produits financiers	1 370,00	0,00	1 370,00
77	Produits exceptionnels	4 454 812,58	21 531,00	4 476 343,58
78	Reprise sur amortissements et provisions	0,00	0,00	0,00
79	Transferts de charges		0,00	0,00
Recettes de fonctionnement – Total		47 622 062,59	691 027,94	48 313 090,53
Pour information				6 896 238,56
R 002 Excédent de fonctionnement reporté de N-1				

	INVESTISSEMENT	Opérations réelles (1)	Opérations d'ordre (2)	TOTAL
10	Dotations, fonds divers et réserves (sauf 1068)	1 412 949,32	0,00	1 412 949,32
1068	Excédents de fonctionnement capitalisés	3 035 912,81		3 035 912,81
13	Subventions d'investissement	979 063,17	0,00	979 063,17
15	Provisions pour risques et charges (4)		0,00	0,00
16	Emprunts et dettes assimilées (sauf 1688 non budgétaire)	3 220 088,67	0,00	3 220 088,67
18	Compte de liaison : affectat° (BA,régie)	(8) 0,00		0,00
19	Neutral. et régul. d'opérations		40 252,97	40 252,97
20	Immobilisations incorporelles (sauf 204) (5)	0,00	0,00	0,00
204	Subventions d'équipement versées	0,00	0,00	0,00
21	Immobilisations corporelles(5)	0,00	126 952,02	126 952,02
22	Immobilisations reçues en affectation(5)	(9) 0,00	0,00	0,00
23	Immobilisations en cours(5)	0,00	0,00	0,00
26	Participations et créances rattachées	0,00	0,00	0,00
27	Autres immobilisations financières	0,00	0,00	0,00
28	Amortissement des immobilisations		1 566 075,31	1 566 075,31
29	Prov. pour dépréciat° immobilisations (4)		0,00	0,00
39	Prov. dépréciat° des stocks et en-cours (4)		0,00	0,00
45...	Opérations pour compte de tiers (7)	6 505,60	0,00	6 505,60
481	Charges à rép. sur plusieurs exercices		75 924,20	75 924,20
49	Prov. dépréc. comptes de tiers (4)		0,00	0,00
59	Prov. dépréc. comptes financiers (4)		0,00	0,00
3...	Stocks	0,00	0,00	0,00
Recettes d'investissement – Total		8 654 519,57	1 809 204,50	10 463 724,07
Pour information				0,00
R 001 Solde d'exécution positif reporté de N-1				

(1) Y compris les opérations relatives au rattachement des charges et des produits et les opérations d'ordre semi-budgétaires.

(2) Voir liste des opérations d'ordre.

(3) Permet de retracer des opérations particulières telles que les opérations de stocks liées à la tenue d'un inventaire permanent simplifié.

(4) Si la commune ou l'établissement applique le régime des provisions budgétaires.

(5) Hors chapitres « opérations d'équipement ».

(6) Seul le total des opérations pour compte de tiers figure sur cet état (voir le détail Annexe IV A9).

(7) A servir uniquement lorsque la commune ou l'établissement effectue une dotation initiale en espèces au profit d'un service public non personnalisé qu'elle ou qu'il crée.

(8) En dépenses, le chapitre 22 retrace les travaux d'investissement réalisés sur les biens reçus en affectation. En recette, il retrace, le cas échéant, l'annulation de tels travaux effectués sur un exercice antérieur.

III – VOTE DU BUDGET

SECTION DE FONCTIONNEMENT – DETAIL DES DEPENS

Chap/ art (1)	Libellé (1)	Crédits ouverts (BP+DM+RAR N-1)	Crédits employés (ou restant à employer)			Crédits annulés
			Mandats émis	Charges rattachées	Restes à réaliser au 31/12	
011	Charges à caractère général	14 345 965,89	12 529 403,81	183 710,11	0,00	1 632 851,97
6042	Achats prestat° services (hors terrains)	67 500,00	299 793,29	0,00	0,00	-232 293,29
60611	Eau et assainissement	446 000,00	120 355,88	0,00	0,00	325 644,12
60612	Energie - Electricité	3 181 378,00	3 007 901,22	0,00	0,00	173 476,78
60622	Carburants	293 000,00	296 872,87	100,00	0,00	-3 972,87
60623	Alimentation	304 992,00	174 181,88	0,00	0,00	130 810,12
60628	Autres fournitures non stockées	525 527,44	380 521,48	21 369,89	0,00	123 636,07
60631	Fournitures d'entretien	27 500,00	24 409,57	0,00	0,00	3 090,43
60632	Fournitures de petit équipement	90 352,88	101 949,80	9 364,40	0,00	-20 961,32
60636	Vêtements de travail	93 600,00	69 300,80	346,32	0,00	23 952,88
6064	Fournitures administratives	35 200,00	31 499,11	1 597,26	0,00	2 103,63
6065	Livres, disques, ... (médiathèque)	80 000,00	93 716,97	0,00	0,00	-13 716,97
6067	Fournitures scolaires	156 410,00	148 113,56	0,00	0,00	8 296,44
6068	Autres matières et fournitures	45 300,00	47 008,94	0,00	0,00	-1 708,94
611	Contrats de prestations de services	910 114,40	1 031 019,68	17 812,38	0,00	-138 717,66
6122	Crédit-bail mobilier	20 000,00	0,00	0,00	0,00	20 000,00
6132	Locations immobilières	94 915,00	69 428,37	711,00	0,00	24 775,63
6135	Locations mobilières	498 662,25	513 245,22	23 314,64	0,00	-37 897,61
614	Charges locatives et de copropriété	18 140,00	18 261,77	6 596,88	0,00	-6 718,65
61521	Entretien terrains	386 329,40	296 051,02	4 334,40	0,00	85 943,98
615221	Entretien, réparations bâtiments publics	375 000,00	279 170,23	14 814,63	0,00	81 015,14
615228	Entretien, réparations autres bâtiments	15 000,00	100 625,22	6 524,72	0,00	-92 149,94
615231	Entretien, réparations voiries	175 657,92	121 504,06	10 950,73	0,00	43 203,13
615232	Entretien, réparations réseaux	524 603,60	577 478,57	3 702,37	0,00	-56 577,34
61551	Entretien matériel roulant	200 000,00	210 132,75	5 983,38	0,00	-16 116,13
61558	Entretien autres biens mobiliers	187 800,00	238 350,40	1 065,80	0,00	-51 616,20
6156	Maintenance	261 423,00	215 102,62	16 422,07	0,00	29 898,31
6161	Multirisques	44 480,00	41 614,23	1 000,00	0,00	1 865,77
6162	Assur. obligatoire dommage-construction	180 912,00	168 981,87	0,00	0,00	11 930,13
6168	Autres primes d'assurance	50 000,00	54 023,75	0,00	0,00	-4 023,75
617	Etudes et recherches	8 000,00	6 062,37	0,00	0,00	1 937,63
6182	Documentation générale et technique	54 400,00	44 051,48	1 291,78	0,00	9 056,74
6184	Versements à des organismes de formation	124 000,00	88 103,42	0,00	0,00	35 896,58
6185	Frais de colloques et de séminaires	200,00	0,00	0,00	0,00	200,00
6188	Autres frais divers	54 000,00	27 711,01	0,00	0,00	26 288,99
6226	Honoraires	181 000,00	79 915,90	5 880,00	0,00	95 204,10
6227	Frais d'actes et de contentieux	127 000,00	43 745,98	10 789,19	0,00	72 464,83
6228	Divers	87 100,00	52 960,42	0,00	0,00	34 139,58
6231	Annonces et insertions	14 000,00	40 516,37	0,00	0,00	-26 516,37
6232	Fêtes et cérémonies	2 620 785,00	1 767 529,57	1 231,84	0,00	852 023,59
6236	Catalogues et imprimés	88 042,00	127 145,11	0,00	0,00	-39 103,11
6237	Publications	32 900,00	4 306,01	0,00	0,00	28 593,99
6238	Divers	800,00	3 325,00	0,00	0,00	-2 525,00
6241	Transports de biens	8 000,00	14 220,00	0,00	0,00	-6 220,00
6247	Transports collectifs	81 000,00	62 814,94	0,00	0,00	18 185,06
6248	Divers	0,00	1 728,00	0,00	0,00	-1 728,00
6251	Voyages et déplacements	20 500,00	11 838,21	0,00	0,00	8 661,79
6256	Missions	10 500,00	2 379,30	0,00	0,00	8 120,70
6257	Réceptions	450,00	330,00	0,00	0,00	120,00
6261	Frais d'affranchissement	112 500,00	80 727,67	0,00	0,00	31 772,33
6262	Frais de télécommunications	65 029,00	71 131,97	3 116,40	0,00	-9 219,37
627	Services bancaires et assimilés	200,00	2 030,31	0,00	0,00	-1 830,31
6281	Concours divers (cotisations)	38 760,00	28 963,21	0,00	0,00	9 796,79
6282	Frais de gardiennage (églises, forêts, .	170 000,00	170 203,41	0,00	0,00	-203,41
6283	Frais de nettoyage des locaux	181 000,00	170 027,57	6 218,51	0,00	4 753,92
62876	Remb. frais à un GFP de rattachement	284 621,00	151 318,72	0,00	0,00	133 302,28
62878	Remb. frais à d'autres organismes	3 000,00	1 157,00	0,00	0,00	1 843,00
6288	Autres services extérieurs	175 288,00	155 118,99	288,00	0,00	19 881,01
63512	Taxes foncières	443 743,00	543 944,53	0,00	0,00	-100 201,53
63513	Autres impôts locaux	50 000,00	20 826,00	7 614,00	0,00	21 560,00
6355	Taxes et impôts sur les véhicules	2 000,00	3 127,28	1 269,52	0,00	-2 396,80
637	Autres impôts, taxes (autres organismes)	17 350,00	21 528,93	0,00	0,00	-4 178,93
012	Charges de personnel, frais assimilés	22 011 300,00	21 946 752,87	0,00	0,00	64 547,13
6218	Autre personnel extérieur	23 000,00	1 939,69	0,00	0,00	21 060,31
6331	Versement mobilité	80 000,00	77 758,00	0,00	0,00	2 242,00
6332	Cotisations versées au F.N.A.L.	500,00	0,00	0,00	0,00	500,00
6336	Cotisations CNFPT et CDGFPT	118 200,00	115 604,00	0,00	0,00	2 596,00



Chap/ art (1)	Libellé (1)	Crédits ouverts (BP+DM+RAR N-1)	Crédits employés (ou à employer)		Crédits annulés	
			Mandats émis	Charges rattachées		
64111	Rémunération principale titulaires	10 681 600,00	10 368 573,50	0,00	313 026,50	
64112	NBI, SFT, indemnité résidence	113 000,00	110 365,62	0,00	2 634,38	
64118	Autres indemnités titulaires	900 800,00	785 718,21	0,00	115 081,79	
64131	Rémunérations non tit.	4 400 000,00	4 960 854,12	0,00	-560 854,12	
6451	Cotisations à l'U.R.S.S.A.F.	2 300 000,00	2 199 299,70	0,00	100 700,30	
6453	Cotisations aux caisses de retraites	3 040 000,00	3 040 116,61	0,00	-116,61	
6454	Cotisations aux A.S.S.E.D.I.C.	190 000,00	166 598,00	0,00	23 402,00	
6455	Cotisations pour assurance du personnel	45 500,00	45 217,49	0,00	282,51	
6458	Cotis. aux autres organismes sociaux	0,00	450,00	0,00	-450,00	
6472	Prestations familiales directes	4 000,00	1 587,55	0,00	2 412,45	
64731	Allocations chômage versées directement	12 000,00	117,00	0,00	11 883,00	
6475	Médecine du travail, pharmacie	96 400,00	66 658,56	0,00	29 741,44	
6488	Autres charges	6 300,00	5 894,82	0,00	405,18	
014	Atténuations de produits	40 000,00	1 830,00	0,00	38 170,00	
739115	Prélèvt au titre de l'article 55 loi SRU	30 000,00	0,00	0,00	30 000,00	
7391171	Dégrèvement taxe FNB jeunes agriculteurs	10 000,00	1 830,00	0,00	8 170,00	
65	Autres charges de gestion courante	3 649 100,00	3 532 502,02	0,00	116 597,98	
6512	Droits d'utilisat° - informatique nuage	171 080,37	115 169,09	0,00	55 911,28	
6521	Déficit budgets annexes administratifs	266 000,00	265 860,52	0,00	139,48	
6531	Indemnités	280 000,00	279 909,31	0,00	90,69	
6533	Cotisations de retraite	27 000,00	23 676,22	0,00	3 323,78	
6534	Cotis. de sécurité sociale - part patron	16 000,00	14 100,24	0,00	1 899,76	
6535	Formation	3 000,00	1 450,00	0,00	1 550,00	
6541	Créances admises en non-valeur	15 483,32	15 483,32	0,00	0,00	
6542	Créances éteintes	8 275,31	8 275,31	0,00	0,00	
6558	Autres contributions obligatoires	508 405,00	499 469,43	0,00	8 935,57	
657351	Subv. fonct. GFP de rattachement	20 221,00	20 220,33	0,00	0,67	
657362	Subv. fonct. CCAS	793 195,00	705 000,00	0,00	88 195,00	
65737	Autres établissements publics locaux	21 620,00	21 600,00	0,00	20,00	
6574	Subv. fonct. Associat°, personnes privée	1 518 820,00	1 562 285,98	0,00	-43 465,98	
65888	Autres	0,00	2,27	0,00	-2,27	
656	Frais fonctionnement des groupes d'élus	0,00	0,00	0,00	0,00	
TOTAL DEPENSES DE GESTION DES SERVICES (a) = (011+012+014+65+656)		40 046 365,89	38 010 488,70	183 710,11	0,00	1 852 167,08
66	Charges financières (b)	1 500 000,00	912 801,22	512 351,69	0,00	74 847,09
66111	Intérêts réglés à l'échéance	1 480 000,00	1 383 013,75	0,00	96 986,25	
66112	Intérêts - Rattachement des ICNE	20 000,00	-470 212,53	512 351,69	-22 139,16	
67	Charges exceptionnelles (c)	6 210 486,49	2 112 468,74	0,00	4 098 017,75	
6711	Intérêts moratoires, pénalités / marché	0,00	144,65	0,00	-144,65	
6712	Amendes fiscales et pénales	0,00	1 425,00	0,00	-1 425,00	
6718	Autres charges exceptionnelles gestion	753 600,00	570 975,64	0,00	182 624,36	
673	Titres annulés (sur exercices antérieurs	1 612,20	30 604,09	0,00	-28 991,89	
67441	Subv. budgets annexes et régies (AF)	1 280 842,52	1 280 842,52	0,00	0,00	
6745	Subv. aux personnes de droit privé	245 000,00	210 570,84	0,00	34 429,16	
6748	Autres subventions exceptionnelles	12 000,00	8 400,00	0,00	3 600,00	
678	Autres charges exceptionnelles	3 917 431,77	9 506,00	0,00	3 907 925,77	
68	Dotations provisions semi-budgétaires (d) (3)	10 000,00	9 701,78	0,00	298,22	
6817	Dot. prov. dépréc. actifs circulants	10 000,00	9 701,78	0,00	298,22	
022	Dépenses imprévues (e)	0,00				
TOTAL DES DEPENSES REELLES = a+b+c+d+e		47 766 852,38	41 045 460,44	696 061,80	0,00	6 025 330,14
023	Virement à la section d'investissement	7 852 838,80	0,00			7 852 838,80
042	Opérat° ordre transfert entre sections (4) (5) (6)	1 642 000,00	1 809 204,50			-167 204,50
675	Valeurs comptables immobilisations cédée	0,00	126 952,02			-126 952,02
6761	Différences sur réalisations (positives)	0,00	40 252,97			-40 252,97
6811	Dot. amort. et prov. Immos incorporelles	1 562 000,00	1 566 075,31			-4 075,31
6812	Dot. amort. et prov. Charges à répartir	80 000,00	75 924,20			4 075,80
TOTAL DES PRELEVEMENTS AU PROFIT DE LA SECTION D'INVESTISSEMENT		9 494 838,80	1 809 204,50			7 685 634,30
043	Opérat° ordre intérieur de la section (7)	0,00	0,00			0,00
TOTAL DES DEPENSES D'ORDRE		9 494 838,80	1 809 204,50			7 685 634,30
TOTAL DES DEPENSES DE FONCTIONNEMENT DE L'EXERCICE (= Total des opérations réelles et d'ordre)		57 261 691,18	42 854 664,94	696 061,80	0,00	13 710 964,44
Pour information D 002 Déficit de fonctionnement reporté de N-1		0,00				

Détail du calcul des ICNE au compte 66112

Montant des ICNE de l'exercice	512 351,69
Montant des ICNE de l'exercice N-1	470 212,53
= Différence ICNE N – ICNE N-1	42 139,16

- (1) Détailler les chapitres budgétaires par article conformément au plan de comptes appliqué par la commune ou l'établissement.
- (2) Si le mandatement des ICNE de l'exercice est inférieur au montant de l'exercice N-1, le montant du compte 66112 sera négatif.
- (3) Si la commune ou l'établissement applique le régime des provisions semi-budgétaires.
- (4) Cf. définition du chapitre des opérations d'ordre, *DF 042 = RI 040*.
- (5) Dont 675 et 676.
- (6) Le compte 6815 peut figurer dans le détail du chapitre 042 si la commune ou l'établissement applique le régime des provisions budgétaires.
- (7) Chapitre destiné à retracer les opérations particulières telles que les opérations de stocks ou liées à la tenue d'un inventaire permanent simplifié.

III – VOTE DU BUDGET

SECTION DE FONCTIONNEMENT – DETAIL DES RECETTES

Chap/ art(1)	Libellé (1)	Crédits ouverts (BP+DM+RAR N-1)	Crédits employés (ou restant à employer)			Crédits annulés
			Titres émis	Produits rattachés	Restes à réaliser au 31/12	
013	Atténuations de charges	100 000,00	80 775,46	0,00	0,00	19 224,54
6419	Remboursements rémunérations personnel	90 000,00	78 363,20	0,00	0,00	11 636,80
6459	Rembours charges SS et prévoyance	10 000,00	2 412,26	0,00	0,00	7 587,74
70	Produits services, domaine et ventes div	2 000 000,00	2 218 369,52	0,00	0,00	-218 369,52
7018	Autres ventes de produits finis	0,00	57 655,60	0,00	0,00	-57 655,60
70311	Concessions cimetières (produit net)	30 000,00	19 468,91	0,00	0,00	10 531,09
70323	Redev. occupat° domaine public communal	320 000,00	360 666,83	0,00	0,00	-40 666,83
70328	Autres droits stationnement et location	4 100,00	5 636,50	0,00	0,00	-1 536,50
70388	Autres redevances et recettes diverses	18 500,00	17 977,55	0,00	0,00	522,45
704	Travaux	61 000,00	44 678,81	0,00	0,00	16 321,19
7062	Redevances services à caractère culturel	171 000,00	197 963,57	0,00	0,00	-26 963,57
70631	Redevances services à caractère sportif	99 100,00	114 695,70	0,00	0,00	-15 595,70
70632	Redevances services à caractère loisir	10 500,00	19 736,40	0,00	0,00	-9 236,40
7066	Redevances services à caractère social	10 400,00	12 234,80	0,00	0,00	-1 834,80
7067	Redev. services périscolaires et enseign	630 800,00	599 823,92	0,00	0,00	30 976,08
70688	Autres prestations de services	12 000,00	19 050,00	0,00	0,00	-7 050,00
7078	Autres marchandises	270,00	194,00	0,00	0,00	76,00
7083	Locations diverses (autres qu'immeubles)	30 000,00	26 045,45	0,00	0,00	3 954,55
70846	Mise à dispo personnel GFP rattachement	0,00	2 122,04	0,00	0,00	-2 122,04
70873	Remb. frais par les C.C.A.S.	830,00	434,52	0,00	0,00	395,48
70876	Remb. frais par le GFP de rattachement	503 500,00	629 928,47	0,00	0,00	-126 428,47
70878	Remb. frais par d'autres redevables	77 000,00	69 680,95	0,00	0,00	7 319,05
7088	Produits activités annexes (abonnements)	21 000,00	20 375,50	0,00	0,00	624,50
73	Impôts et taxes	30 200 471,00	29 609 880,92	0,00	0,00	590 590,08
73111	Impôts directs locaux	22 366 246,67	22 042 016,00	0,00	0,00	324 230,67
7318	Autres impôts locaux ou assimilés	50 000,00	42 710,00	0,00	0,00	7 290,00
73211	Attribution de compensation	5 019 724,33	5 019 724,33	0,00	0,00	0,00
73223	Fonds péréquation ress. com. et intercom	623 000,00	459 305,00	0,00	0,00	163 695,00
7331	Taxe enlèvement ordures ménagères et ass	0,00	653,00	0,00	0,00	-653,00
7343	Taxes sur les pylônes électriques	18 900,00	19 600,00	0,00	0,00	-700,00
7351	Taxe consommation finale d'électricité	717 000,00	959 686,02	0,00	0,00	-242 686,02
7362	Taxes de séjour	0,00	230,53	0,00	0,00	-230,53
7364	Prélèvement sur les produits des jeux	3 200,00	3 391,63	0,00	0,00	-191,63
7368	Taxes locales sur la publicité extérieur	2 400,00	0,00	0,00	0,00	2 400,00
7381	Taxes additionnelles droits de mutation	1 400 000,00	1 062 564,41	0,00	0,00	337 435,59
74	Dotations et participations	10 557 990,00	9 683 483,73	626 208,35	0,00	248 297,92
7411	Dotation forfaitaire	2 631 961,00	2 631 961,00	0,00	0,00	0,00
74123	Dotation de solidarité urbaine	3 913 344,00	3 913 344,00	0,00	0,00	0,00
74127	Dotation nationale de péréquation	693 954,00	693 954,00	0,00	0,00	0,00
744	FCTVA	105 500,00	64 688,71	0,00	0,00	40 811,29
745	Dotation spéciale instituteurs	1 800,00	0,00	0,00	0,00	1 800,00
74711	Participat° Etat emploi jeunes	200 000,00	113 624,60	0,00	0,00	86 375,40
74718	Autres participations Etat	231 076,00	-455 899,33	626 208,35	0,00	60 766,98
7472	Participat° Régions	115 500,00	94 116,36	0,00	0,00	21 383,64
7473	Participat° Départements	86 300,00	134 232,57	0,00	0,00	-47 932,57
74748	Participat° Autres communes	25 000,00	30 438,97	0,00	0,00	-5 438,97
74751	Participat° GFP de rattachement	1 650 000,00	1 712 178,00	0,00	0,00	-62 178,00
7478	Participat° Autres organismes	542 655,00	79 506,85	0,00	0,00	463 148,15
74833	Etat - Compensation CET (CVAE et CFE)	144 790,00	433 176,00	0,00	0,00	-288 386,00
74834	Etat - Compens. exonérat° taxes foncière	0,00	197 582,00	0,00	0,00	-197 582,00
748388	Autres	185 000,00	0,00	0,00	0,00	185 000,00
7484	Dotation de recensement	5 400,00	5 580,00	0,00	0,00	-180,00
7485	Dotation pour les titres sécurisés	25 710,00	35 000,00	0,00	0,00	-9 290,00
75	Autres produits de gestion courante	1 000 000,00	947 162,03	0,00	0,00	52 837,97
752	Revenus des immeubles	1 000 000,00	947 161,26	0,00	0,00	52 838,74
7588	Autres produits div. de gestion courante	0,00	0,77	0,00	0,00	-0,77
TOTAL = RECETTES DE GESTION DES SERVICES (a) = 70+73+74+75+013		43 858 461,00	42 539 671,66	626 208,35	0,00	692 580,99
76	Produits financiers (b)	323 800,00	1 370,00	0,00	0,00	322 430,00
764	Revenus valeurs mobilières de placement	323 800,00	1 370,00	0,00	0,00	322 430,00
77	Produits exceptionnels (c)	5 183 191,62	4 454 812,58	0,00	0,00	728 379,04
773	Mandats annulés (exercices antérieurs)	0,00	6 921,27	0,00	0,00	-6 921,27
775	Produits des cessions d'immobilisations	0,00	167 204,99	0,00	0,00	-167 204,99
7788	Produits exceptionnels divers	5 183 191,62	4 280 686,32	0,00	0,00	902 505,30
78	Reprises provisions semi-budgétaires (d) (2)	0,00	0,00	0,00	0,00	0,00



Chap/ art(1)	Libellé (1)	Crédits ouverts (BP+DM+RAR N-1)	Crédits employés (o		Pro rattachés	réaliser au 31/12	Crédits annulés
			Titres émis				
TOTAL DES RECETTES REELLES =a+b+c+d		49 365 452,62	46 995 854,24	626 208,35	0,00	1 743 390,03	
042	Opérat° ordre transfert entre sections (3) (4) (5)	1 000 000,00	691 027,94			308 972,06	
722	Immobilisations corporelles	978 000,00	669 496,94			308 503,06	
777	Quote-part subv invest transf cpte résul	22 000,00	21 531,00			469,00	
043	Opérat° ordre intérieur de la section (6)	0,00	0,00			0,00	
TOTAL DES RECETTES D'ORDRE		1 000 000,00	691 027,94			308 972,06	
TOTAL DES RECETTES DE FONCTIONNEMENT DE L'EXERCICE (=Total des opérations réelles et d'ordre)		50 365 452,62	47 686 882,18	626 208,35	0,00	2 052 362,09	
Pour information R 002 Excédent de fonctionnement reporté de N-1		6 896 238,56					

Détail du calcul des ICNE au compte 7622

Montant des ICNE de l'exercice	0,00
Montant des ICNE de l'exercice N-1	0,00
= Différence ICNE N – ICNE N-1	0,00

- (1) Détailler les chapitres budgétaires par article conformément au plan de comptes appliqué par la commune ou l'établissement.
- (2) Si la commune ou l'établissement applique le régime des provisions semi-budgétaires.
- (3) Cf. définitions du chapitre des opérations d'ordre, *RF 042 = DI 040*.
- (4) Dont 776.
- (5) Le compte 7815 peut figurer dans le détail du chapitre 042 si la commune ou l'établissement applique le régime des provisions budgétaires.
- (6) Chapitre destiné à retracer les opérations particulières telles que les opérations de stocks ou liées à la tenue d'un inventaire permanent simplifié.

III – VOTE DU BUDGET

SECTION D'INVESTISSEMENT – DETAIL DES DEPENSES

Chap/ art (1)	Libellé (1)	Crédits ouverts (BP+DM+RAR N-1)	Mandats émis	Restes à réaliser au 31/12	Crédits annulés
010	Stocks	0,00	0,00	0,00	0,00
20	Immobilisations incorporelles (sauf opérations et 204)	1 324 921,10	219 262,26	841 301,24	264 357,60
2031	Frais d'études	1 038 100,30	166 089,75	777 191,14	94 819,41
2051	Concessions, droits similaires	286 820,80	53 172,51	64 110,10	169 538,19
204	Subventions d'équipement versées (sauf opérations)	508 420,00	453 641,20	4 945,68	49 833,12
2041511	GFP rat : Bien mobilier, matériel	3 774,00	143 032,98	0,00	-139 258,98
20421	Privé : Bien mobilier, matériel	0,00	9 228,00	0,00	-9 228,00
20422	Privé : Bâtiments, installations	287 000,00	222 994,47	4 945,68	59 059,85
2046	Attrib. de compensation d'investissement	217 646,00	78 385,75	0,00	139 260,25
21	Immobilisations corporelles (sauf opérations)	3 304 785,79	1 920 997,34	443 113,64	940 674,81
2111	Terrains nus	38 319,03	10 612,03	0,00	27 707,00
2113	Terrains aménagés autres que voirie	264 857,55	226 842,24	0,00	38 015,31
2128	Autres agencements et aménagements	58 624,89	114 494,88	32 211,36	-88 081,35
2132	Immeubles de rapport	350 000,00	0,00	0,00	350 000,00
2138	Autres constructions	53 700,00	0,00	0,00	53 700,00
2152	Installations de voirie	2 363,10	6 737,69	86,22	-4 460,81
21571	Matériel roulant	610 081,44	419 858,22	102 377,84	87 845,38
21578	Autre matériel et outillage de voirie	50 000,00	2 376,54	0,00	47 623,46
2158	Autres inst.,matériel,outil. techniques	38 352,52	10 751,16	24 719,86	2 881,50
2161	Oeuvres et objets d'art	20 952,50	952,50	20 000,00	0,00
2168	Autres collections et oeuvres d'art	21 258,00	0,00	21 258,00	0,00
21745	Sol autrui - Instal. généré. (mise à dispo	14 126,42	441,07	0,00	13 685,35
2181	Installat° générales, agencements	0,00	14 609,45	0,00	-14 609,45
2182	Matériel de transport	0,00	42 234,56	0,00	-42 234,56
2183	Matériel de bureau et informatique	515 443,24	325 457,02	65 173,37	124 812,85
2184	Mobilier	265 954,32	193 249,74	32 806,81	39 897,77
2188	Autres immobilisations corporelles	1 000 752,78	552 380,24	144 480,18	303 892,36
22	Immobilisations reçues en affectation (sauf opérations)	0,00	0,00	0,00	0,00
23	Immobilisations en cours (sauf opérations)	9 189 966,18	5 143 345,94	2 980 462,64	1 066 157,60
2312	Agencements et aménagements de terrains	190 000,00	0,00	0,00	190 000,00
2313	Constructions	3 714 405,92	2 823 487,91	1 864 475,93	-973 557,92
2315	Installat°, matériel et outillage techni	4 902 555,86	2 278 706,90	989 049,13	1 634 799,83
2318	Autres immo. corporelles en cours	383 004,40	36 267,30	105 995,88	240 741,22
238	Avances versées commandes immo. incorp.	0,00	4 883,83	20 941,70	-25 825,53
Total des dépenses d'équipement		14 328 093,07	7 737 246,74	4 269 823,20	2 321 023,13
10	Dotations, fonds divers et réserves	58 000,00	52 157,66	0,00	5 842,34
10226	Taxe d'aménagement	58 000,00	52 157,66	0,00	5 842,34
13	Subventions d'investissement	2 700,00	2 600,98	0,00	99,02
1322	Subv. non transf. Régions	1 350,00	1 300,49	0,00	49,51
1323	Subv. non transf. Départements	1 350,00	1 300,49	0,00	49,51
16	Emprunts et dettes assimilées	3 400 000,00	3 380 161,34	0,00	19 838,66
1641	Emprunts en euros	3 387 800,00	3 366 940,50	0,00	20 859,50
165	Dépôts et cautionnements reçus	12 200,00	5 032,24	0,00	7 167,76
16818	Emprunts - Autres prêteurs	0,00	8 188,60	0,00	-8 188,60
18	Compte de liaison : affectat° (BA,régie)	0,00	0,00	0,00	0,00
26	Participat° et créances rattachées	0,00	0,00	0,00	0,00
27	Autres immobilisations financières	90,00	90,00	0,00	0,00
275	Dépôts et cautionnements versés	90,00	90,00	0,00	0,00
020	Dépenses imprévues	0,00			
Total des dépenses financières		3 460 790,00	3 435 009,98	0,00	25 780,02
454117	32 rue porte d'Orange (3)	292 998,98	0,00	0,00	292 998,98
454118	AVENUE JH FABRE ANGLE BD A NAQUET (3)	528,00	0,00	0,00	528,00
454119	AVENUE DU MONTVENTOUX (3)	6 473,02	0,00	0,00	6 473,02
Total des dépenses d'opérations pour compte de tiers		300 000,00	0,00	0,00	300 000,00
TOTAL DEPENSES REELLES		18 088 883,07	11 172 256,72	4 269 823,20	2 646 803,15
040	Opérat° ordre transfert entre sections (4)	1 000 000,00	691 027,94		308 972,06
	Reprises sur autofinancement antérieur (5)	22 000,00	21 531,00		469,00
13911	Etat et établissements nationaux	17 429,00	3 240,00		14 189,00
13912	Sub. transf cpte résult. Régions	0,00	13 720,00		-13 720,00
13918	Autres subventions d'équipement	4 571,00	4 571,00		0,00
Charges transférées (6)		978 000,00	669 496,94		308 503,06
2313	Constructions	489 000,00	437 161,01		51 838,99

Chap/ art (1)	Libellé (1)	Crédits ouverts (BP+DM+RAR N-1)	Mandats émis	Restes à réaliser au 31/12	Crédits à l'ordre
2315	Installat°, matériel et outillage techni	489 000,00	232 335,93		256 664,07
041	Opérations patrimoniales (7)	1 360 000,00	0,00		1 360 000,00
2313	Constructions	1 360 000,00	0,00		1 360 000,00
TOTAL DEPENSES D'ORDRE		2 360 000,00	691 027,94		1 668 972,06
TOTAL DES DEPENSES D'INVESTISSEMENT DE L'EXERCICE (= Total des dépenses réelles et d'ordre)		20 448 883,07	11 863 284,66	4 269 823,20	4 315 775,21
Pour information D 001 Solde d'exécution négatif reporté de N-1		1 657 822,86			

(1) Détailler les chapitres budgétaires par article conformément au plan de comptes appliqué par la commune ou l'établissement.

(2) Voir état III B3 pour le détail des opérations d'équipement.

(3) Voir annexes IV A9 pour le détail des opérations pour compte de tiers.

(4) Cf. définitions du chapitre d'opérations d'ordre, DI 040=RF 042.

(5) Les comptes 15, 29, 39, 49 et 59 peuvent figurer dans le détail du chapitre 040 si la commune ou l'établissement applique le régime des provisions budgétaires.

(6) Dont 192.

(7) Cf. définitions du chapitre des opérations d'ordre, DI 041= RI 041.

III – VOTE DU BUDGET

SECTION D'INVESTISSEMENT – DETAIL DES RECETTE

Chap/ art (1)	Libellé (1)	Crédits ouverts (BP+DM+RAR N-1)	Titres émis	Restes à réaliser au 31/12	Crédits annulés
010	Stocks	0,00	0,00	0,00	0,00
13	Subventions d'investissement	2 178 372,33	979 063,17	1 119 598,45	79 710,71
1311	Subv. transf. Etat et établ. Nationaux	0,00	3 780,00	0,00	-3 780,00
1321	Subv. non transf. Etat, établ. nationaux	1 491 669,08	313 860,56	696 653,48	481 155,04
1322	Subv. non transf. Régions	376 337,50	107 091,66	346 565,97	-77 320,13
1323	Subv. non transf. Départements	21 980,00	6 000,00	76 379,00	-60 399,00
13248	Subv. non transf. Autres communes	0,00	8 404,46	0,00	-8 404,46
13251	Subv. non transf. GFP de rattachement	78 385,75	135 422,49	0,00	-57 036,74
1342	Amendes de police non transférable	210 000,00	404 504,00	0,00	-194 504,00
16	Emprunts et dettes assimilées(hors 165)	3 210 774,00	3 210 773,67	0,00	0,33
1641	Emprunts en euros	3 210 774,00	3 210 773,67	0,00	0,33
20	Immobilisations incorporelles(sauf 204)	0,00	0,00	0,00	0,00
204	Subventions d'équipement versées	0,00	0,00	0,00	0,00
21	Immobilisations corporelles	0,00	0,00	0,00	0,00
22	Immobilisations reçues en affectation	0,00	0,00	0,00	0,00
23	Immobilisations en cours	0,00	0,00	0,00	0,00
Total des recettes d'équipement		5 389 146,33	4 189 836,84	1 119 598,45	79 711,04
10	Dotations, fonds divers et réserves	4 535 912,81	4 448 862,13	0,00	87 050,68
10222	FCTVA	1 100 000,00	1 075 123,13	0,00	24 876,87
10226	Taxe d'aménagement	400 000,00	337 826,19	0,00	62 173,81
1068	Excédents de fonctionnement capitalisés	3 035 912,81	3 035 912,81	0,00	0,00
138	Autres subvent° invest. non transf.	0,00	0,00	0,00	0,00
165	Dépôts et cautionnements reçus	0,00	9 315,00	0,00	-9 315,00
18	Compte de liaison : affectat° (BA,régie)	0,00	0,00	0,00	0,00
26	Participat° et créances rattachées	0,00	0,00	0,00	0,00
27	Autres immobilisations financières	0,00	0,00	0,00	0,00
024	Produits des cessions d'immobilisations	1 026 807,99		0,00	
Total des recettes financières		5 562 720,80	4 458 177,13	0,00	1 104 543,67
454217	32 rue porte d'Orange (2)	300 000,00	0,00	0,00	300 000,00
454218	AVENUE JH FABRE ANGLE BD A NAQUET (2)	0,00	526,42	0,00	-526,42
454219	AVENUE DU MONTVENTOUX (2)	0,00	5 979,18	0,00	-5 979,18
Total des recettes d'opérations pour compte de tiers		300 000,00	6 505,60	0,00	293 494,40
TOTAL DES RECETTES REELLES		11 251 867,13	8 654 519,57	1 119 598,45	1 477 749,11
021	Virement de la sect° de fonctionnement	7 852 838,80			
040	Opérat° ordre transfert entre sections (3) (4)	1 642 000,00	1 809 204,50		-167 204,50
192	Plus ou moins-values sur cession immo.	0,00	40 252,97		-40 252,97
2132	Immeubles de rapport	0,00	34 954,03		-34 954,03
2138	Autres constructions	0,00	91 893,53		-91 893,53
2151	Réseaux de voirie	0,00	104,46		-104,46
28031	Frais d'études	48 124,26	48 124,26		0,00
28041511	GFP rat : Bien mobilier, matériel	4 003,00	4 003,00		0,00
28041512	GFP rat : Bâtiments, installations	1 441,00	1 441,00		0,00
28041513	GFP rat : Projet infrastructure	361,00	361,00		0,00
2804172	Autres EPL : Bâtiments, installations	8 171,00	8 171,00		0,00
2804182	Autres org pub - Bâtiments et installat°	1 300,00	1 300,00		0,00
280421	Privé : Bien mobilier, matériel	12 534,00	12 534,00		0,00
280422	Privé : Bâtiments, installations	63 493,00	63 493,00		0,00
2804412	Sub nat org pub - Bâtiments, installat°	13 672,51	13 672,51		0,00
28046	Attributions compensation investissement	13 594,00	13 594,00		0,00
28051	Concessions et droits similaires	75 678,05	75 678,05		0,00
28121	Plantations d'arbres et d'arbustes	7 456,00	7 456,00		0,00
281318	Autres bâtiments publics	308,05	388,05		-80,00
28132	Immeubles de rapport	95 627,00	95 627,00		0,00
28135	Installations générales, agencements, ..	52 991,00	52 991,00		0,00
28138	Autres constructions	45 606,00	45 606,00		0,00
281531	Réseaux d'adduction d'eau	42 836,00	42 836,00		0,00
281568	Autres matériels, outillages incendie	8 846,00	8 846,00		0,00
281571	Matériel roulant	93 219,00	94 396,00		-1 177,00
281578	Autre matériel et outillage de voirie	24 168,52	24 168,52		0,00

Chap/ art (1)	Libellé (1)	Crédits ouverts (BP+DM+RAR N-1)	Titres é		
28158	Autres installat°, matériel et outillage	42 745,03	42 745,03		0,00
28181	Installations générales, aménagt divers	1 113,00	1 113,00		0,00
28182	Matériel de transport	174 355,00	171 283,55		3 071,45
28183	Matériel de bureau et informatique	217 544,00	217 544,48		-0,48
28184	Mobilier	79 536,74	80 731,74		-1 195,00
28188	Autres immo. corporelles	433 276,84	437 971,12		-4 694,28
4815	Charges liées à crise sanitaire Covid-19	80 000,00	75 924,20		4 075,80
TOTAL DES PRELEVEMENTS PROVENANT DE LA SECTION DE FONCTIONNEMENT		9 494 838,80	1 809 204,50		7 685 634,30
041	Opérations patrimoniales (5)	1 360 000,00	0,00		1 360 000,00
2031	Frais d'études	1 360 000,00	0,00		1 360 000,00
TOTAL DES RECETTES D'ORDRE		10 854 838,80	1 809 204,50		9 045 634,30
TOTAL DES RECETTES D'INVESTISSEMENT DE L'EXERCICE (= Total des recettes réelles et d'ordre)		22 106 705,93	10 463 724,07	1 119 598,45	10 523 383,41
Pour information R 001 Solde d'exécution positif reporté de N-1		0,00			

(1) Détailler les chapitres budgétaires par article conformément au plan de comptes appliqué par la commune ou l'établissement.

(2) Voir annexes IV A9 pour le détail des opérations pour compte de tiers.

(3) Cf. définition du chapitre des opérations d'ordre, RI 040 = DF 042.

(4) Les comptes 15, 29, 39, 49 et 59 peuvent figurer dans le détail du chapitre 040 si la commune ou l'établissement applique le régime des provisions budgétaires.

(5) Cf. définitions du chapitre des opérations d'ordre, DI 041= RI 041.



III – VOTE DU BUDGET

DETAIL DES CHAPITRES D'OPERATION D'EQUIPEMEN

Cet état ne contient pas d'information.

IV – ANNEXES

PRESENTATION CROISEE PAR FONCTION – VUE D'ENSEMBLE (1)

Libellé	01 Opérations non ventilables	0 Services généraux administrat* publiques	1 Sécurité et salubrité publiques	2 Enseignement - Formation	3 Culture	4 Sport et jeunesse	5 Interventions sociales et santé	6 Famille	7 Logement	8 Aménagt et services urbains, environnem	9 Action économique	TOTAL
---------	--	--	--	----------------------------------	--------------	---------------------------	--	--------------	---------------	--	---------------------------	-------

INVESTISSEMENT

REALISATIONS (de l'exercice + restes à réaliser N-1)

Dépenses réelles	3 432 128	1 670 954	85 728	1 126 349	1 352 342	1 071 262	9 727	15 051	143 325	2 194 982	70 410	11 172 257
- Equipements municipaux (2)		1 447 179	85 728	1 126 349	1 352 342	1 071 172	9 727	15 051	143 325	1 962 324	70 410	7 283 606
- Equip. non municipaux (c/204) (3)		223 776	0	0	0	0	0	0	0	229 866	0	453 641
- Opérations financières	3 432 128											3 432 128
Dépenses d'ordre	21 531											691 028
Solde d'exécution reporté de N-1	1 657 823											1 657 823
Total dépenses	5 111 482	1 983 758	86 321	1 141 245	1 427 768	1 104 386	9 727	15 051	143 644	2 421 224	76 503	13 521 108
Total recettes	6 257 679	3 210 774	26 309	8 404	175 292	120 171	6 928	0	9 060	643 107	6 000	10 463 724
Solde d'investissement	1 146 197	1 227 016	-60 012	-1 132 840	-1 252 475	-984 214	-2 800	-15 051	-134 584	-1 778 117	-70 503	-3 057 383
RESTES A REALISER au 31/12/N												
Total RAR dépenses	0	911 128	120 955	119 420	1 182 966	416 152	4 047	0	2 148	1 484 533	28 475	4 269 823
Total RAR recettes	0	0	67 439	0	552 594	446 336	0	0	0	53 230	0	1 119 598
SOLDE RAR investissement	0	-911 128	-53 516	-119 420	-630 372	30 184	-4 047	0	-2 148	-1 431 303	-28 475	-3 150 225

FONCTIONNEMENT

REALISATIONS (de l'exercice + restes à réaliser N-1)

Total dépenses	3 237 612	17 410 186	3 083 660	7 495 871	5 366 969	2 697 147	1 268 551	77 020	100 462	2 231 282	581 966	43 550 727
Total recettes	46 104 380	5 832 354	4 403	998 085	334 323	383 143	25 280	12 235	428 232	791 701	295 193	55 209 329
Solde de fonctionnement	42 866 768	-11 577 832	-3 079 257	-6 497 786	-5 032 646	-2 314 004	-1 243 272	-64 785	327 770	-1 439 581	-286 773	11 658 602
RESTES A REALISER au 31/12/N												
Total RAR dépenses	0	0	0	0	0	0	0	0	0	0	0	0
Total RAR recettes	0	0	0	0	0	0	0	0	0	0	0	0
SOLDE RAR fonctionnement	0	0	0	0	0	0	0	0	0	0	0	0

(1) La production de cet état est obligatoire pour les communes de 3 500 habitants et plus, les groupements comprenant au moins une telle commune, leurs établissements et services administratifs hormis les caisses des écoles et les services à activité unique érigés en établissement public ou budget annexe (L. 2312-3, R. 2311-1 et R. 2311-10. Dans les communes de 3 500 habitants et plus, le croisement par fonction est fait à un chiffre (correspondant à la fonction). Dans les communes de 10 000 habitants et plus, le croisement par fonction est fait au niveau le plus détaillé de la nomenclature fonctionnelle (sous-fonction ou rubrique). Les groupements et leurs établissements publics suivent les règles de production et de présentation applicable à la commune membre comptant le plus grand nombre d'habitants (articles L. 5211-36 a1 et R. 5211-14 + L. 5711-1 et R. 5711-2 du CGCT).

(2) Ou biens de la structure intercommunale.

(3) Ou biens ne relevant pas de la structure intercommunale.

IV – ANNEXES

PRESENTATION CROISEE PAR FONCTION – VUE D'ENSEMBLE

A1

Art. (1)	Libellé	01 Opérations non ventilables	0 Services généraux administrat° publiques	1 Sécurité et salubrité publiques	2 Enseignement - Formation	3 Culture	4 Sport et jeunesse	5 Interventions sociales et santé	6 Famille	7 Logement	8 Aménagt et services urbains, environnement	9 Action économique	TOTAL
----------	---------	--	--	--	----------------------------------	--------------	---------------------------	--	--------------	---------------	---	---------------------------	-------

INVESTISSEMENT

DEPENSES													
Total dépenses d'investissement		5 111 482	2 894 885	207 276	1 260 664	2 610 733	1 520 537	13 775	15 051	145 792	3 905 757	104 978	17 790 931
Dépenses réelles		3 432 128	2 582 082	206 683	1 245 769	2 535 308	1 487 413	13 775	15 051	145 473	3 679 515	98 884	15 442 080
010	Stocks	0	0	0	0	0	0	0	0	0	0	0	0
10	Dotations, fonds divers et réserves	52 158	0	0	0	0	0	0	0	0	0	0	52 158
10226	Taxe d'aménagement	52 158	0	0	0	0	0	0	0	0	0	0	52 158
13	Subventions d'investissement	0	0	0	0	0	0	0	0	0	2 601	0	2 601
1322	Subv. non transf. Régions	0	0	0	0	0	0	0	0	0	1 300	0	1 300
1323	Subv. non transf. Départements	0	0	0	0	0	0	0	0	0	1 300	0	1 300
16	Emprunts et dettes assimilées	3 379 970	0	0	0	0	0	0	0	0	191	0	3 380 161
1641	Emprunts en euros	3 366 941	0	0	0	0	0	0	0	0	0	0	3 366 941
165	Dépôts et cautionnements reçus	4 841	0	0	0	0	0	0	0	0	191	0	5 032
16818	Emprunts - Autres prêteurs	8 189	0	0	0	0	0	0	0	0	0	0	8 189
18	Compte de liaison : affectat° (BA,régie)	0	0	0	0	0	0	0	0	0	0	0	0
20	Immobilisations incorporelles	0	128 789	0	121 612	181 347	16 269	0	0	0	612 546	0	1 060 564
2031	Frais d'études	0	62 326	0	119 452	132 687	16 269	0	0	0	612 546	0	943 281
2051	Concessions, droits similaires	0	66 463	0	2 160	48 660	0	0	0	0	0	0	117 283
204	Subventions d'équipement versées	0	223 776	0	0	0	0	0	0	0	234 811	0	458 587
2041511	GFP rat : Bien mobilier, matériel	0	3 774	0	0	0	0	0	0	0	139 259	0	143 033
20421	Privé : Bien mobilier, matériel	0	9 228	0	0	0	0	0	0	0	0	0	9 228
20422	Privé : Bâtiments, installations	0	210 774	0	0	0	0	0	0	0	17 166	0	227 940
2046	Attrib. de compensation d'investissement	0	0	0	0	0	0	0	0	0	78 386	0	78 386
21	Immobilisations corporelles	0	979 100	14 616	299 097	505 616	374 269	304	15 051	0	108 364	67 694	2 364 111
2111	Terrains nus	0	0	0	0	0	0	0	0	0	10 612	0	10 612
2113	Terrains aménagés autres que voirie	0	0	0	0	0	226 842	0	0	0	0	0	226 842
2128	Autres agencements et aménagements	0	0	0	0	0	7 704	0	0	0	85 695	53 307	146 706
2152	Installations de voirie	0	0	0	0	0	0	0	0	0	6 824	0	6 824
21571	Matériel roulant	0	478 639	0	43 597	0	0	0	0	0	0	0	522 236
21578	Autre matériel et outillage de voirie	0	2 377	0	0	0	0	0	0	0	0	0	2 377
2158	Autres inst.,matériel,outil. techniques	0	35 183	0	0	289	0	0	0	0	0	0	35 471
2161	Oeuvres et objets d'art	0	0	0	0	20 953	0	0	0	0	0	0	20 953



Art. (1)	Libellé	01 Opérations non ventilables	0 Services généraux administrat° publiques	1 Sécurité et salubrité publiques	2 Enseignement - Formation	3 Culture	4 Sport et jeunesse	5 Interventions sociales et santé	6 Famille	7 Logement	9 services urbains, environnement	9 économique	
2168	Autres collections et oeuvres d'art	0	0	0	0	21 258	0	0	0	0	0	0	21 258
21745	Sol autrui - Instal. généré. (mise à dispo	0	0	0	0	0	0	0	441	0	0	0	441
2181	Installat° générales, agencements	0	0	0	0	0	0	0	14 609	0	0	0	14 609
2182	Matériel de transport	0	42 235	0	0	0	0	0	0	0	0	0	42 235
2183	Matériel de bureau et informatique	0	301 300	14 616	74 411	0	0	304	0	0	0	0	390 630
2184	Mobilier	0	66 870	0	71 894	71 525	15 766	0	0	0	0	0	226 057
2188	Autres immobilisations corporelles	0	52 497	0	109 195	391 592	123 956	0	0	0	5 233	14 388	696 860
22	Immobilisations reçues en affectation	0	0	0	0	0	0	0	0	0	0	0	0
23	Immobilisations en cours	0	1 250 418	192 067	825 059	1 848 345	1 096 785	13 471	0	145 473	2 721 001	31 190	8 123 809
2313	Constructions	0	1 197 777	31 513	764 479	1 434 149	996 529	13 471	0	145 473	90 209	14 364	4 687 964
2315	Installat°, matériel et outillage techni	0	52 640	160 554	60 581	388 370	52 289	0	0	0	2 536 496	16 826	3 267 756
2318	Autres immo. corporelles en cours	0	0	0	0	0	47 967	0	0	0	94 296	0	142 263
238	Avances versées commandes immo. incorp.	0	0	0	0	25 826	0	0	0	0	0	0	25 826
26	Participat° et créances rattachées	0	0	0	0	0	0	0	0	0	0	0	0
27	Autres immobilisations financières	0	0	0	0	0	90	0	0	0	0	0	90
275	Dépôts et cautionnements versés	0	0	0	0	0	90	0	0	0	0	0	90
	Opérations d'équipement	0	0	0	0	0	0	0	0	0	0	0	0
	Opérations pour compte de tiers	0	0	0	0	0	0	0	0	0	0	0	0
	Dépenses d'ordre	21 531	312 803	593	14 896	75 425	33 124	0	0	320	226 242	6 094	691 028
040	Opérat° ordre transfert entre sections	21 531	312 803	593	14 896	75 425	33 124	0	0	320	226 242	6 094	691 028
13911	Etat et établissements nationaux	3 240	0	0	0	0	0	0	0	0	0	0	3 240
13912	Sub. transf. cpté résult. Régions	13 720	0	0	0	0	0	0	0	0	0	0	13 720
13918	Autres subventions d'équipement	4 571	0	0	0	0	0	0	0	0	0	0	4 571
2313	Constructions	0	312 803	593	14 896	75 425	33 124	0	0	320	0	0	437 161
2315	Installat°, matériel et outillage techni	0	0	0	0	0	0	0	0	0	226 242	6 094	232 336
041	Opérations patrimoniales	0	0	0	0	0	0	0	0	0	0	0	0
001	Solde d'exécution reporté de N-1	1 657 823	0	0	0	0	0	0	0	0	0	0	1 657 823

RECETTES													
Total recettes d'investissement		6 257 679	3 210 774	93 748	8 404	727 886	566 507	6 928	0	9 060	696 337	6 000	11 583 323
Recettes réelles		4 448 862	3 210 774	93 748	8 404	727 886	566 507	6 928	0	9 060	695 949	6 000	9 774 118
010	Stocks	0	0	0	0	0	0	0	0	0	0	0	0
10	Dotations, fonds divers et réserves	4 448 862	0	0	0	0	0	0	0	0	0	0	4 448 862
10222	FCTVA	1 075 123	0	0	0	0	0	0	0	0	0	0	1 075 123
10226	Taxe d'aménagement	337 826	0	0	0	0	0	0	0	0	0	0	337 826



Art. (1)	Libellé	01 Opérations non ventilables	0 Services généraux administrat° publiques	1 Sécurité et salubrité publiques	2 Enseignement - Formation	3 Culture	4 Sport et jeunesse	5 Interventions sociales et santé	6 Famille	7 Logement	9 services urbains, environnement	9 économique	
1068	Excédents de fonctionnement capitalisés	3 035 913	0	0	0	0	0	0	0	0	0	0	3 035 913
13	Subventions d'investissement	0	0	93 748	8 404	727 886	566 507	6 928	0	0	689 188	6 000	2 098 662
1311	Subv. transf. Etat et établ. Nationaux	0	0	3 780	0	0	0	0	0	0	0	0	3 780
1321	Subv. non transf. Etat, établ. nationaux	0	0	22 529	0	607 114	380 871	0	0	0	0	0	1 010 514
1322	Subv. non transf. Régions	0	0	67 439	0	98 792	131 237	6 928	0	0	149 262	0	453 658
1323	Subv. non transf. Départements	0	0	0	0	21 980	54 399	0	0	0	0	6 000	82 379
13248	Subv. non transf. Autres communes	0	0	0	8 404	0	0	0	0	0	0	0	8 404
13251	Subv. non transf. GFP de rattachement	0	0	0	0	0	0	0	0	0	135 422	0	135 422
1342	Amendes de police non transférable	0	0	0	0	0	0	0	0	0	404 504	0	404 504
16	Emprunts et dettes assimilées	0	3 210 774	0	0	0	0	0	0	9 060	255	0	3 220 089
1641	Emprunts en euros	0	3 210 774	0	0	0	0	0	0	0	0	0	3 210 774
165	Dépôts et cautionnements reçus	0	0	0	0	0	0	0	0	9 060	255	0	9 315
18	Compte de liaison : affectat° (BA,régie)	0	0	0	0	0	0	0	0	0	0	0	0
20	Immobilisations incorporelles	0	0	0	0	0	0	0	0	0	0	0	0
204	Subventions d'équipement versées	0	0	0	0	0	0	0	0	0	0	0	0
21	Immobilisations corporelles	0	0	0	0	0	0	0	0	0	0	0	0
22	Immobilisations reçues en affectation	0	0	0	0	0	0	0	0	0	0	0	0
23	Immobilisations en cours	0	0	0	0	0	0	0	0	0	0	0	0
26	Participat° et créances rattachées	0	0	0	0	0	0	0	0	0	0	0	0
27	Autres immobilisations financières	0	0	0	0	0	0	0	0	0	0	0	0
	Opérations pour compte de tiers	0	0	0	0	0	0	0	0	0	6 506	0	6 506
454218	AVENUE JH FABRE ANGLE BD A NAQUET	0	0	0	0	0	0	0	0	0	526	0	526
454219	AVENUE DU MONTVENTOUX	0	0	0	0	0	0	0	0	0	5 979	0	5 979
	Recettes d'ordre	1 808 816	0	0	0	0	0	0	0	0	388	0	1 809 205
040	Opérat° ordre transfert entre sections	1 808 816	0	0	0	0	0	0	0	0	388	0	1 809 205
192	Plus ou moins-values sur cession immo.	40 253	0	0	0	0	0	0	0	0	0	0	40 253
2132	Immeubles de rapport	34 954	0	0	0	0	0	0	0	0	0	0	34 954
2138	Autres constructions	91 894	0	0	0	0	0	0	0	0	0	0	91 894
2151	Réseaux de voirie	104	0	0	0	0	0	0	0	0	0	0	104
28031	Frais d'études	48 124	0	0	0	0	0	0	0	0	0	0	48 124
28041511	GFP rat : Bien mobilier, matériel	4 003	0	0	0	0	0	0	0	0	0	0	4 003
28041512	GFP rat : Bâtiments, installations	1 441	0	0	0	0	0	0	0	0	0	0	1 441



Art. (1)	Libellé	01 Opérations non ventilables	0 Services généraux administrat° publiques	1 Sécurité et salubrité publiques	2 Enseignement - Formation	3 Culture	4 Sport et jeunesse	5 Interventions sociales et santé	6 Famille	7 Logement	9 services urbains, environnement	9 économique	
28041513	GFP rat : Projet infrastructure	361	0	0	0	0	0	0	0	0	0	0	361
2804172	Autres EPL : Bâtiments, installations	8 171	0	0	0	0	0	0	0	0	0	0	8 171
2804182	Autres org pub - Bâtiments et installat°	1 300	0	0	0	0	0	0	0	0	0	0	1 300
280421	Privé : Bien mobilier, matériel	12 534	0	0	0	0	0	0	0	0	0	0	12 534
280422	Privé : Bâtiments, installations	63 493	0	0	0	0	0	0	0	0	0	0	63 493
2804412	Sub nat org pub - Bâtiments, installat°	13 673	0	0	0	0	0	0	0	0	0	0	13 673
28046	Attributions compensation investissement	13 594	0	0	0	0	0	0	0	0	0	0	13 594
28051	Concessions et droits similaires	75 678	0	0	0	0	0	0	0	0	0	0	75 678
28121	Plantations d'arbres et d'arbustes	7 456	0	0	0	0	0	0	0	0	0	0	7 456
281318	Autres bâtiments publics	0	0	0	0	0	0	0	0	0	388	0	388
28132	Immeubles de rapport	95 627	0	0	0	0	0	0	0	0	0	0	95 627
28135	Installations générales, agencements, ..	52 991	0	0	0	0	0	0	0	0	0	0	52 991
28138	Autres constructions	45 606	0	0	0	0	0	0	0	0	0	0	45 606
281531	Réseaux d'adduction d'eau	42 836	0	0	0	0	0	0	0	0	0	0	42 836
281568	Autres matériels, outillages incendie	8 846	0	0	0	0	0	0	0	0	0	0	8 846
281571	Matériel roulant	94 396	0	0	0	0	0	0	0	0	0	0	94 396
281578	Autre matériel et outillage de voirie	24 169	0	0	0	0	0	0	0	0	0	0	24 169
28158	Autres installat°, matériel et outillage	42 745	0	0	0	0	0	0	0	0	0	0	42 745
28181	Installations générales, aménagt divers	1 113	0	0	0	0	0	0	0	0	0	0	1 113
28182	Matériel de transport	171 284	0	0	0	0	0	0	0	0	0	0	171 284
28183	Matériel de bureau et informatique	217 544	0	0	0	0	0	0	0	0	0	0	217 544
28184	Mobilier	80 732	0	0	0	0	0	0	0	0	0	0	80 732
28188	Autres immo. corporelles	437 971	0	0	0	0	0	0	0	0	0	0	437 971
4815	Charges liées à crise sanitaire Covid-19	75 924	0	0	0	0	0	0	0	0	0	0	75 924
041	Opérations patrimoniales	0	0	0	0	0	0	0	0	0	0	0	0
001	Solde d'exécution reporté de N-1	0	0	0	0	0	0	0	0	0	0	0	0

FONCTIONNEMENT

DEPENSES													
Total dépenses de fonctionnement		3 237 612	17 410 186	3 083 660	7 495 871	5 366 969	2 697 147	1 268 551	77 020	100 462	2 231 282	581 966	43 550 727
Dépenses réelles		1 428 408	17 410 186	3 083 660	7 495 871	5 366 969	2 697 147	1 268 551	77 020	100 462	2 231 282	581 966	41 741 522
011	Charges à caractère général	0	5 959 006	218 373	1 551 292	2 461 668	730 561	93 645	27 024	92 062	1 079 440	500 044	12 713 114



Art. (1)	Libellé	01 Opérations non ventilables	0 Services généraux administrat° publiques	1 Sécurité et salubrité publiques	2 Enseignement - Formation	3 Culture	4 Sport et jeunesse	5 Interventions sociales et santé	6 Famille	7 Logement	Publié le		9	TOTAL
											ID : 084-218400315-20240409-2024_CM0904_2-DE	services urbains, environnement		
6042	Achats prestat° services (hors terrains)	0	0	0	0	299 793	0	0	0	0	0	0	0	299 793
60611	Eau et assainissement	0	120 243	0	0	0	113	0	0	0	0	0	0	120 356
60612	Energie - Electricité	0	2 391 130	3 564	260 702	102 507	223 994	11 078	10 665	0	0	0	4 260	3 007 901
60622	Carburants	0	295 925	0	0	0	0	0	0	0	0	1 048	0	296 973
60623	Alimentation	0	79 493	0	82 047	725	11 916	0	0	0	0	0	0	174 182
60628	Autres fournitures non stockées	0	200 256	516	68 153	25 891	29 951	351	0	278	69 939	6 557	0	401 891
60631	Fournitures d'entretien	0	1 672	0	19 163	0	3 575	0	0	0	0	0	0	24 410
60632	Fournitures de petit équipement	0	27 388	10 731	22 713	14 821	11 588	0	0	0	19 729	4 344	0	111 314
60636	Vêtements de travail	0	41 077	20 476	7 274	0	820	0	0	0	0	0	0	69 647
6064	Fournitures administratives	0	32 255	0	0	0	841	0	0	0	0	0	0	33 096
6065	Livres, disques, ... (médiathèque)	0	0	0	0	93 717	0	0	0	0	0	0	0	93 717
6067	Fournitures scolaires	0	0	0	146 556	0	1 512	0	0	0	0	0	46	148 114
6068	Autres matières et fournitures	0	4 983	0	1 086	39 845	1 094	0	0	0	0	0	0	47 009
611	Contrats de prestations de services	0	127 402	48 619	554 472	160 652	31 656	145	497	3 440	101 217	20 731	0	1 048 832
6132	Locations immobilières	0	21 359	2 530	0	38 964	1 471	0	0	0	5 815	0	0	70 139
6135	Locations mobilières	0	270 864	1 533	95 565	148 345	14 435	2 208	0	0	1 810	1 800	0	536 560
614	Charges locatives et de copropriété	0	22 245	0	0	0	0	0	0	2 613	0	0	0	24 859
61521	Entretien terrains	0	25 000	0	0	0	123 887	0	0	0	151 498	0	0	300 385
615221	Entretien, réparations bâtiments publics	0	102 621	3 795	84 966	47 214	38 633	2 609	5 588	5 955	2 342	262	0	293 985
615228	Entretien, réparations autres bâtiments	0	20 121	0	10 008	14 408	17 258	0	0	33 484	0	11 871	0	107 150
615231	Entretien, réparations voiries	0	0	0	0	0	0	0	0	0	132 455	0	0	132 455
615232	Entretien, réparations réseaux	0	0	49 464	0	0	0	0	0	0	531 717	0	0	581 181
61551	Entretien matériel roulant	0	215 077	0	0	0	0	0	0	0	1 039	0	0	216 116
61558	Entretien autres biens mobiliers	0	26 451	9 650	63 741	44 810	60 262	1 910	5 883	922	21 759	4 028	0	239 416
6156	Maintenance	0	100 054	13 983	28 209	48 760	20 160	2 015	2 086	1 079	11 484	3 695	0	231 525
6161	Multirisques	0	42 614	0	0	0	0	0	0	0	0	0	0	42 614
6162	Assur. obligatoire dommage-construction	0	152 775	0	0	16 207	0	0	0	0	0	0	0	168 982
6168	Autres primes d'assurance	0	54 024	0	0	0	0	0	0	0	0	0	0	54 024
617	Etudes et recherches	0	3 450	0	0	0	0	0	0	0	0	2 612	0	6 062
6182	Documentation générale et technique	0	21 840	0	70	22 740	693	0	0	0	0	0	0	45 343
6184	Versements à des organismes de formation	0	87 823	280	0	0	0	0	0	0	0	0	0	88 103
6188	Autres frais divers	0	11 188	0	356	15 894	0	0	0	0	0	273	0	27 711
6226	Honoraires	0	76 448	5 188	3 705	0	0	0	0	0	0	455	0	85 796
6227	Frais d'actes et de contentieux	0	54 535	0	0	0	0	0	0	0	0	0	0	54 535
6228	Divers	0	19 112	156	1 092	996	30 609	156	348	84	0	408	0	52 960



Art. (1)	Libellé	01 Opérations non ventilables	0 Services généraux administrat° publiques	1 Sécurité et salubrité publiques	2 Enseignement - Formation	3 Culture	4 Sport et jeunesse	5 Interventions sociales et santé	6 Famille	7 Logement	Publié le		9	TOTAL
											ID : 084-218400315-20240409-2024_CM0904_2-DE	services urbains, environnement		
6231	Annonces et insertions	0	40 516	0	0	0	0	0	0	0	0	0	0	40 516
6232	Fêtes et cérémonies	0	244 222	0	178	1 089 586	0	0	0	0	0	0	434 775	1 768 761
6236	Catalogues et imprimés	0	122 120	0	0	552	3 224	0	0	0	0	0	1 249	127 145
6237	Publications	0	1 306	0	0	0	3 000	0	0	0	0	0	0	4 306
6238	Divers	0	0	0	0	0	3 325	0	0	0	0	0	0	3 325
6241	Transports de biens	0	0	0	0	14 220	0	0	0	0	0	0	0	14 220
6247	Transports collectifs	0	872	0	56 421	0	5 521	0	0	0	0	0	0	62 815
6248	Divers	0	0	0	0	0	0	0	0	0	0	0	1 728	1 728
6251	Voyages et déplacements	0	11 203	0	0	635	0	0	0	0	0	0	0	11 838
6256	Missions	0	2 265	0	0	115	0	0	0	0	0	0	0	2 379
6257	Réceptions	0	330	0	0	0	0	0	0	0	0	0	0	330
6261	Frais d'affranchissement	0	78 154	0	0	2 574	0	0	0	0	0	0	0	80 728
6262	Frais de télécommunications	0	45 127	2 493	7 046	8 181	6 453	774	1 942	0	1 966	267	0	74 248
627	Services bancaires et assimilés	0	174	0	1 107	123	627	0	1	0	0	0	0	2 030
6281	Concours divers (cotisations)	0	27 397	0	0	445	488	0	0	0	450	184	0	28 963
6282	Frais de gardiennage (églises, forêts, .	0	0	0	0	118 798	51 406	0	0	0	0	0	0	170 203
6283	Frais de nettoyage des locaux	0	974	42 828	13 257	68 394	472	0	14	44 207	5 602	498	0	176 246
62876	Remb. frais à un GFP de rattachement	0	147 293	0	0	0	0	0	0	0	4 026	0	0	151 319
62878	Remb. frais à d'autres organismes	0	1 157	0	0	0	0	0	0	0	0	0	0	1 157
6288	Autres services extérieurs	0	26 840	2 567	23 406	11 194	3 459	72 400	0	0	15 542	0	0	155 407
63512	Taxes foncières	0	515 826	0	0	0	28 119	0	0	0	0	0	0	543 945
63513	Autres impôts locaux	0	28 440	0	0	0	0	0	0	0	0	0	0	28 440
6355	Taxes et impôts sur les véhicules	0	4 397	0	0	0	0	0	0	0	0	0	0	4 397
637	Autres impôts, taxes (autres organismes)	0	10 967	0	0	10 562	0	0	0	0	0	0	0	21 529
012	Charges de personnel, frais assimilés	0	8 611 014	2 865 288	5 496 927	2 600 782	1 252 265	0	27 178	0	1 042 654	50 645	0	21 946 753
6218	Autre personnel extérieur	0	0	0	0	1 940	0	0	0	0	0	0	0	1 940
6331	Versement mobilité	0	29 464	9 821	20 679	9 478	4 458	0	66	0	3 617	175	0	77 758
6336	Cotisations CNFPT et CDGFPT	0	44 185	14 656	30 379	14 032	6 686	0	99	0	5 306	262	0	115 604
64111	Rémunération principale titulaires	0	4 185 787	1 400 969	2 290 193	1 260 752	637 647	0	18 436	0	542 124	32 666	0	10 368 574
64112	NBI, SFT, indemnité résidence	0	46 756	19 697	19 160	14 983	5 032	0	918	0	3 365	455	0	110 366
64118	Autres indemnités titulaires	0	245 039	250 543	121 724	82 073	38 390	0	664	0	44 012	3 274	0	785 718
64131	Rémunérations non tit.	0	1 879 737	463 901	1 645 281	544 579	243 199	0	0	0	184 157	0	0	4 960 854
6451	Cotisations à l'U.R.S.S.A.F.	0	826 477	274 951	599 975	265 576	127 345	0	1 693	0	98 789	4 495	0	2 199 300
6453	Cotisations aux caisses de retraites	0	1 179 841	413 855	709 101	388 167	179 972	0	5 302	0	154 558	9 320	0	3 040 117
6454	Cotisations aux A.S.S.E.D.I.C.	0	58 371	16 896	57 816	17 868	8 922	0	0	0	6 726	0	0	166 598
6455	Cotisations pour assurance du personnel	0	45 217	0	0	0	0	0	0	0	0	0	0	45 217



Art. (1)	Libellé	01 Opérations non ventilables	0 Services généraux administrat° publiques	1 Sécurité et salubrité publiques	2 Enseignement - Formation	3 Culture	4 Sport et jeunesse	5 Interventions sociales et santé	6 Famille	7 Logement	Publié le			
											8 services urbains, environnement	9 économique	TOTAL	
6458	Cotis. aux autres organismes sociaux	0	450	0	0	0	0	0	0	0	0	0	0	450
6472	Prestations familiales directes	0	1 588	0	0	0	0	0	0	0	0	0	0	1 588
64731	Allocations chômage versées directement	0	117	0	0	0	0	0	0	0	0	0	0	117
6475	Médecine du travail, pharmacie	0	66 659	0	0	0	0	0	0	0	0	0	0	66 659
6488	Autres charges	0	1 327	0	2 620	1 333	615	0	0	0	0	0	0	5 895
014	Atténuations de produits	1 830	0	0	0	0	0	0	0	0	0	0	0	1 830
7391171	Dégrèvement taxe FNB jeunes agriculteurs	1 830	0	0	0	0	0	0	0	0	0	0	0	1 830
65	Autres charges de gestion courante	0	752 032	0	446 389	304 466	714 243	1 174 906	0	0	109 189	31 277	0	3 532 502
6512	Droits d'utilisat° - informatique nuage	0	93 055	0	1 800	8 038	0	0	0	0	0	12 277	0	115 169
6521	Déficit budgets annexes administratifs	0	265 861	0	0	0	0	0	0	0	0	0	0	265 861
6531	Indemnités	0	279 909	0	0	0	0	0	0	0	0	0	0	279 909
6533	Cotisations de retraite	0	23 676	0	0	0	0	0	0	0	0	0	0	23 676
6534	Cotis. de sécurité sociale - part patron	0	14 100	0	0	0	0	0	0	0	0	0	0	14 100
6535	Formation	0	1 450	0	0	0	0	0	0	0	0	0	0	1 450
6541	Créances admises en non-valeur	0	15 483	0	0	0	0	0	0	0	0	0	0	15 483
6542	Créances éteintes	0	8 275	0	0	0	0	0	0	0	0	0	0	8 275
6558	Autres contributions obligatoires	0	0	0	387 189	3 019	0	73	0	0	109 189	0	0	499 469
657351	Subv. fonct. GFP de rattachement	0	20 220	0	0	0	0	0	0	0	0	0	0	20 220
657362	Subv. fonct. CCAS	0	0	0	0	0	0	705 000	0	0	0	0	0	705 000
65737	Autres établissements publics locaux	0	0	0	0	0	0	21 600	0	0	0	0	0	21 600
6574	Subv. fonct. Associat°, personnes privée	0	30 000	0	57 400	293 410	714 243	448 233	0	0	0	19 000	0	1 562 286
65888	Autres	0	2	0	0	0	0	0	0	0	0	0	0	2
656	Frais fonctionnement des groupes d'élus	0	0	0	0	0	0	0	0	0	0	0	0	0
66	Charges financières	1 425 153	0	0	0	0	0	0	0	0	0	0	0	1 425 153
66111	Intérêts réglés à l'échéance	1 383 014	0	0	0	0	0	0	0	0	0	0	0	1 383 014
66112	Intérêts - Rattachement des ICNE	42 139	0	0	0	0	0	0	0	0	0	0	0	42 139
67	Charges exceptionnelles	1 425	2 078 432	0	1 263	53	78	0	22 818	8 400	0	0	0	2 112 469
6711	Intérêts moratoires, pénalités / marché	0	145	0	0	0	0	0	0	0	0	0	0	145
6712	Amendes fiscales et pénales	1 425	0	0	0	0	0	0	0	0	0	0	0	1 425
6718	Autres charges exceptionnelles gestion	0	570 976	0	0	0	0	0	0	0	0	0	0	570 976



Art. (1)	Libellé	01 Opérations non ventilables	0 Services généraux administrat° publiques	1 Sécurité et salubrité publiques	2 Enseignement - Formation	3 Culture	4 Sport et jeunesse	5 Interventions sociales et santé	6 Famille	7 Logement	9 services urbains, environnement	9 économique	TOTAL
673	Titres annulés (sur exercices antérieurs	0	29 210	0	1 263	53	78	0	0	0	0	0	30 604
67441	Subv. budgets annexes et régies (AF)	0	1 280 843	0	0	0	0	0	0	0	0	0	1 280 843
6745	Subv. aux personnes de droit privé	0	187 753	0	0	0	0	0	22 818	0	0	0	210 571
6748	Autres subventions exceptionnelles	0	0	0	0	0	0	0	0	8 400	0	0	8 400
678	Autres charges exceptionnelles	0	9 506	0	0	0	0	0	0	0	0	0	9 506
68	Dot. aux amortissements et provisions	0	9 702	0	0	0	0	0	0	0	0	0	9 702
6817	Dot. prov. dépréc. actifs circulants	0	9 702	0	0	0	0	0	0	0	0	0	9 702
Dépenses d'ordre		1 809 205	0	0	0	0	0	0	0	0	0	0	1 809 205
042	Opérat° ordre transfert entre sections	1 809 205	0	0	0	0	0	0	0	0	0	0	1 809 205
675	Valeurs comptables immobilisations cédée	126 952	0	0	0	0	0	0	0	0	0	0	126 952
6761	Différences sur réalisations (positives)	40 253	0	0	0	0	0	0	0	0	0	0	40 253
6811	Dot. amort. et prov. Immos incorporelles	1 566 075	0	0	0	0	0	0	0	0	0	0	1 566 075
6812	Dot. amort. et prov. Charges à répartir	75 924	0	0	0	0	0	0	0	0	0	0	75 924
043	Opérat° ordre intérieur de la section	0	0	0	0	0	0	0	0	0	0	0	0
002 Déficit de fonctionnement reporté		0	0	0	0	0	0	0	0	0	0	0	0

RECETTES													
Total recettes de fonctionnement		46 104 380	5 832 354	4 403	998 085	334 323	383 143	25 280	12 235	428 232	791 701	295 193	55 209 329
Recettes réelles		39 186 611	5 519 551	3 810	983 189	258 898	350 019	25 280	12 235	427 913	565 459	289 099	47 622 063
013	Atténuations de charges	0	79 080	0	1 695	0	0	0	0	0	0	0	80 775
6419	Remboursements rémunérations personnel	0	76 668	0	1 695	0	0	0	0	0	0	0	78 363
6459	Rembourst charges SS et prévoyance	0	2 412	0	0	0	0	0	0	0	0	0	2 412
70	Produits des services, du domaine, vente	0	573 462	1 175	608 543	219 761	176 103	0	12 235	47 238	369 327	210 525	2 218 370
7018	Autres ventes de produits finis	0	0	0	0	0	0	0	0	0	57 656	0	57 656
70311	Concessions cimetières (produit net)	0	19 469	0	0	0	0	0	0	0	0	0	19 469
70323	Redev. occupat° domaine public communal	0	0	0	0	0	2 904	0	0	0	153 573	204 190	360 667
70328	Autres droits stationnement et location	0	0	0	0	0	0	0	0	0	5 637	0	5 637



Art. (1)	Libellé	01 Opérations non ventilables	0 Services généraux administrat° publiques	1 Sécurité et salubrité publiques	2 Enseignement - Formation	3 Culture	4 Sport et jeunesse	5 Interventions sociales et santé	6 Famille	7 Logement	Publié le		9	
											ID : 084-218400315-20240409-2024_CM0904_2-DE	services urbains, environnement		économique
70388	Autres redevances et recettes diverses	0	0	0	0	0	0	0	0	0	0	17 978	0	17 978
704	Travaux	0	44 679	0	0	0	0	0	0	0	0	0	0	44 679
7062	Redevances services à caractère culturel	0	0	0	0	197 964	0	0	0	0	0	0	0	197 964
70631	Redevances services à caractère sportif	0	0	0	0	0	114 696	0	0	0	0	0	0	114 696
70632	Redevances services à caractère loisir	0	0	0	0	0	19 736	0	0	0	0	0	0	19 736
7066	Redevances services à caractère social	0	0	0	0	0	0	0	12 235	0	0	0	0	12 235
7067	Redev. services périscolaires et enseign	0	0	0	599 824	0	0	0	0	0	0	0	0	599 824
70688	Autres prestations de services	0	19 050	0	0	0	0	0	0	0	0	0	0	19 050
7078	Autres marchandises	0	0	0	0	0	0	0	0	0	0	0	194	194
7083	Locations diverses (autres qu'immeubles)	0	0	0	0	0	0	0	0	0	0	26 045	0	26 045
70846	Mise à dispo personnel GFP rattachement	0	0	0	0	0	0	0	0	0	0	3 114	-992	2 122
70873	Remb. frais par les C.C.A.S.	0	435	0	0	0	0	0	0	0	0	0	0	435
70876	Remb. frais par le GFP de rattachement	0	484 322	0	0	0	38 767	0	0	0	0	105 325	1 514	629 928
70878	Remb. frais par d'autres redevables	0	5 508	1 175	8 719	1 422	0	0	0	47 238	0	0	5 619	69 681
7088	Produits activités annexes (abonnements)	0	0	0	0	20 376	0	0	0	0	0	0	0	20 376
73	Impôts et taxes	29 605 606	653	0	0	0	3 392	0	0	0	0	0	231	29 609 881
73111	Impôts directs locaux	22 042 016	0	0	0	0	0	0	0	0	0	0	0	22 042 016
7318	Autres impôts locaux ou assimilés	42 710	0	0	0	0	0	0	0	0	0	0	0	42 710
73211	Attribution de compensation	5 019 724	0	0	0	0	0	0	0	0	0	0	0	5 019 724
73223	Fonds péréquation ress. com. et intercom	459 305	0	0	0	0	0	0	0	0	0	0	0	459 305
7331	Taxe enlèvement ordures ménagères et ass	0	653	0	0	0	0	0	0	0	0	0	0	653
7343	Taxes sur les pylônes électriques	19 600	0	0	0	0	0	0	0	0	0	0	0	19 600
7351	Taxe consommation finale d'électricité	959 686	0	0	0	0	0	0	0	0	0	0	0	959 686
7362	Taxes de séjour	0	0	0	0	0	0	0	0	0	0	0	231	231
7364	Prélèvement sur les produits des jeux	0	0	0	0	0	3 392	0	0	0	0	0	0	3 392
7381	Taxes additionnelles droits de mutation	1 062 564	0	0	0	0	0	0	0	0	0	0	0	1 062 564



Art. (1)	Libellé	01 Opérations non ventilables	0 Services généraux administrat° publiques	1 Sécurité et salubrité publiques	2 Enseignement - Formation	3 Culture	4 Sport et jeunesse	5 Interventions sociales et santé	6 Famille	7 Logement	9 services urbains, environnement	9 économique	
74	Dotations et participations	9 579 635	314 893	0	173 849	22 816	168 059	25 280	0	0	0	25 160	10 309 692
7411	Dotation forfaitaire	2 631 961	0	0	0	0	0	0	0	0	0	0	2 631 961
74123	Dotation de solidarité urbaine	3 913 344	0	0	0	0	0	0	0	0	0	0	3 913 344
74127	Dotation nationale de péréquation	693 954	0	0	0	0	0	0	0	0	0	0	693 954
744	FCTVA	0	64 689	0	0	0	0	0	0	0	0	0	64 689
74711	Participat° Etat emploi jeunes	0	113 625	0	0	0	0	0	0	0	0	0	113 625
74718	Autres participations Etat	0	96 000	0	41 690	0	1 000	18 960	0	0	0	12 660	170 309
7472	Participat° Régions	0	0	0	0	0	86 616	0	0	0	0	7 500	94 116
7473	Participat° Départements	0	0	0	28 534	22 816	77 883	0	0	0	0	5 000	134 233
74748	Participat° Autres communes	0	0	0	30 439	0	0	0	0	0	0	0	30 439
74751	Participat° GFP de rattachement	1 709 618	0	0	0	0	2 560	0	0	0	0	0	1 712 178
7478	Participat° Autres organismes	0	0	0	73 187	0	0	6 320	0	0	0	0	79 507
74833	Etat - Compensation CET (CVAE et CFE)	433 176	0	0	0	0	0	0	0	0	0	0	433 176
74834	Etat - Compens. exonérat° taxes foncière	197 582	0	0	0	0	0	0	0	0	0	0	197 582
7484	Dotation de recensement	0	5 580	0	0	0	0	0	0	0	0	0	5 580
7485	Dotation pour les titres sécurisés	0	35 000	0	0	0	0	0	0	0	0	0	35 000
75	Autres produits de gestion courante	0	311 654	0	190 039	8 517	1 000	0	0	380 674	2 093	53 184	947 162
752	Revenus des immeubles	0	311 653	0	190 039	8 517	1 000	0	0	380 674	2 093	53 184	947 161
7588	Autres produits div. de gestion courante	0	1	0	0	0	0	0	0	0	0	0	1
76	Produits financiers	1 370	0	0	0	0	0	0	0	0	0	0	1 370
764	Revenus valeurs mobilières de placement	1 370	0	0	0	0	0	0	0	0	0	0	1 370
77	Produits exceptionnels	0	4 239 808	2 635	9 062	7 804	1 465	0	0	0	194 038	0	4 454 813
773	Mandats annulés (exercices antérieurs)	0	2 722	0	3 044	1 155	0	0	0	0	0	0	6 921
775	Produits des cessions d'immobilisations	0	600	0	0	0	0	0	0	0	166 605	0	167 205
7788	Produits exceptionnels divers	0	4 236 486	2 635	6 018	6 649	1 465	0	0	0	27 433	0	4 280 686
78	Reprise sur amortissements et provisions	0	0	0	0	0	0	0	0	0	0	0	0
<i>Recettes d'ordre</i>		21 531	312 803	593	14 896	75 425	33 124	0	0	320	226 242	6 094	691 028
042	Opérat° ordre transfert entre sections	21 531	312 803	593	14 896	75 425	33 124	0	0	320	226 242	6 094	691 028
722	Immobilisations corporelles	0	312 803	593	14 896	75 425	33 124	0	0	320	226 242	6 094	669 497

VILLE DE CARPENTRAS - VILLE DE CARPENTRAS - CA - 2023

Envoyé en préfecture le 18/04/2024

Reçu en préfecture le 18/04/2024



Art. (1)	Libellé	01 Opérations non ventilables	0 Services généraux administrat° publiques	1 Sécurité et salubrité publiques	2 Enseignement - Formation	3 Culture	4 Sport et jeunesse	5 Interventions sociales et santé	6 Famille	7 Logement	Publié le		TOTAL ID : 084-218400315-20240409-2024_CM0904_2-DE
											9 services urbains, environnement	9 économique	
777	Quote-part subv invest transf cpte résul	21 531	0	0	0	0	0	0	0	0	0	0	21 531
043	Opérat° ordre intérieur de la section	0	0	0	0	0	0	0	0	0	0	0	0
002	Excédent de fonctionnement reporté	6 896 239	0	0	0	0	0	0	0	0	0	0	6 896 239

(1)Le croisement par nature est fait au niveau de chacun des articles budgétaires.

IV – ANNEXES

ELEMENTS DU BILAN

PRESENTATION CROISEE PAR FONCTION (1) – DETAIL FONCTIONNEMENT

A1.1

FONCTION 0 – Services généraux des administrations publiques locales

(2)	Libellé	01 Opérations non ventilables	02 Administration générale	03 Justice	04 Coopérat° décentralisée, act° européen.	Total
DEPENSES		3 237 612,41	17 410 186,06	0,00	0,00	20 647 798,47
Réalizations		3 237 612,41	17 410 186,06	0,00	0,00	20 647 798,47
002	Résultat de fonctionnement reporté	0,00	0,00	0,00	0,00	0,00
011	Charges à caractère général	0,00	5 959 006,40	0,00	0,00	5 959 006,40
60611	Eau et assainissement	0,00	120 242,80	0,00	0,00	120 242,80
60612	Energie - Electricité	0,00	2 391 129,88	0,00	0,00	2 391 129,88
60622	Carburants	0,00	295 924,87	0,00	0,00	295 924,87
60623	Alimentation	0,00	79 493,31	0,00	0,00	79 493,31
60628	Autres fournitures non stockées	0,00	200 256,31	0,00	0,00	200 256,31
60631	Fournitures d'entretien	0,00	1 672,16	0,00	0,00	1 672,16
60632	Fournitures de petit équipement	0,00	27 388,09	0,00	0,00	27 388,09
60636	Vêtements de travail	0,00	41 077,22	0,00	0,00	41 077,22
6064	Fournitures administratives	0,00	32 255,45	0,00	0,00	32 255,45
6068	Autres matières et fournitures	0,00	4 983,12	0,00	0,00	4 983,12
611	Contrats de prestations de services	0,00	127 402,31	0,00	0,00	127 402,31
6132	Locations immobilières	0,00	21 359,02	0,00	0,00	21 359,02
6135	Locations mobilières	0,00	270 863,98	0,00	0,00	270 863,98
614	Charges locatives et de copropriété	0,00	22 245,46	0,00	0,00	22 245,46
61521	Entretien terrains	0,00	25 000,01	0,00	0,00	25 000,01
615221	Entretien, réparations bâtiments publics	0,00	102 621,37	0,00	0,00	102 621,37
615228	Entretien, réparations autres bâtiments	0,00	20 120,55	0,00	0,00	20 120,55
61551	Entretien matériel roulant	0,00	215 076,92	0,00	0,00	215 076,92
61558	Entretien autres biens mobiliers	0,00	26 450,70	0,00	0,00	26 450,70
6156	Maintenance	0,00	100 054,38	0,00	0,00	100 054,38
6161	Multirisques	0,00	42 614,23	0,00	0,00	42 614,23
6162	Assur. obligatoire dommage-construction	0,00	152 775,05	0,00	0,00	152 775,05
6168	Autres primes d'assurance	0,00	54 023,75	0,00	0,00	54 023,75
617	Etudes et recherches	0,00	3 450,00	0,00	0,00	3 450,00
6182	Documentation générale et technique	0,00	21 840,34	0,00	0,00	21 840,34
6184	Versements à des organismes de formation	0,00	87 823,42	0,00	0,00	87 823,42
6188	Autres frais divers	0,00	11 187,77	0,00	0,00	11 187,77
6226	Honoraires	0,00	76 448,10	0,00	0,00	76 448,10
6227	Frais d'actes et de contentieux	0,00	54 535,17	0,00	0,00	54 535,17
6228	Divers	0,00	19 112,00	0,00	0,00	19 112,00
6231	Annonces et insertions	0,00	40 516,37	0,00	0,00	40 516,37
6232	Fêtes et cérémonies	0,00	244 222,19	0,00	0,00	244 222,19
6236	Catalogues et imprimés	0,00	122 120,11	0,00	0,00	122 120,11
6237	Publications	0,00	1 306,01	0,00	0,00	1 306,01
6247	Transports collectifs	0,00	872,08	0,00	0,00	872,08



(2)	Libellé	01 Opérations non ventilables	02 Administration générale	03 Justice	Coopérat° d'européen.	Publié le ID : 084-218400315-20240409-2024_CM0904_2-DE	Total
6251	Voyages et déplacements	0,00	11 202,73	0,00	0,00		11 202,73
6256	Missions	0,00	2 264,80	0,00	0,00		2 264,80
6257	Réceptions	0,00	330,00	0,00	0,00		330,00
6261	Frais d'affranchissement	0,00	78 153,67	0,00	0,00		78 153,67
6262	Frais de télécommunications	0,00	45 126,99	0,00	0,00		45 126,99
627	Services bancaires et assimilés	0,00	173,78	0,00	0,00		173,78
6281	Concours divers (cotisations)	0,00	27 396,61	0,00	0,00		27 396,61
6283	Frais de nettoyage des locaux	0,00	974,28	0,00	0,00		974,28
62876	Remb. frais à un GFP de rattachement	0,00	147 293,04	0,00	0,00		147 293,04
62878	Remb. frais à d'autres organismes	0,00	1 157,00	0,00	0,00		1 157,00
6288	Autres services extérieurs	0,00	26 839,50	0,00	0,00		26 839,50
63512	Taxes foncières	0,00	515 825,53	0,00	0,00		515 825,53
63513	Autres impôts locaux	0,00	28 440,00	0,00	0,00		28 440,00
6355	Taxes et impôts sur les véhicules	0,00	4 396,80	0,00	0,00		4 396,80
637	Autres impôts, taxes (autres organismes)	0,00	10 967,17	0,00	0,00		10 967,17
012	Charges de personnel, frais assimilés	0,00	8 611 013,98	0,00	0,00		8 611 013,98
6331	Versement mobilité	0,00	29 464,45	0,00	0,00		29 464,45
6336	Cotisations CNFPT et CDGFPT	0,00	44 184,77	0,00	0,00		44 184,77
64111	Rémunération principale titulaires	0,00	4 185 787,18	0,00	0,00		4 185 787,18
64112	NBI, SFT, indemnité résidence	0,00	46 755,58	0,00	0,00		46 755,58
64118	Autres indemnités titulaires	0,00	245 038,91	0,00	0,00		245 038,91
64131	Rémunérations non tit.	0,00	1 879 737,39	0,00	0,00		1 879 737,39
6451	Cotisations à l'U.R.S.S.A.F.	0,00	826 476,70	0,00	0,00		826 476,70
6453	Cotisations aux caisses de retraites	0,00	1 179 840,68	0,00	0,00		1 179 840,68
6454	Cotisations aux A.S.S.E.D.I.C.	0,00	58 370,72	0,00	0,00		58 370,72
6455	Cotisations pour assurance du personnel	0,00	45 217,49	0,00	0,00		45 217,49
6458	Cotis. aux autres organismes sociaux	0,00	450,00	0,00	0,00		450,00
6472	Prestations familiales directes	0,00	1 587,55	0,00	0,00		1 587,55
64731	Allocations chômage versées directement	0,00	117,00	0,00	0,00		117,00
6475	Médecine du travail, pharmacie	0,00	66 658,56	0,00	0,00		66 658,56
6488	Autres charges	0,00	1 327,00	0,00	0,00		1 327,00
014	Atténuations de produits	1 830,00	0,00	0,00	0,00		1 830,00
7391171	Dégrèvement taxe FNB jeunes agriculteurs	1 830,00	0,00	0,00	0,00		1 830,00
042	Opérat° ordre transfert entre sections	1 809 204,50	0,00	0,00	0,00		1 809 204,50
675	Valeurs comptables immobilisations cédée	126 952,02	0,00	0,00	0,00		126 952,02
6761	Différences sur réalisations (positives)	40 252,97	0,00	0,00	0,00		40 252,97
6811	Dot. amort. et prov. Immos incorporelles	1 566 075,31	0,00	0,00	0,00		1 566 075,31
6812	Dot. amort. et prov. Charges à répartir	75 924,20	0,00	0,00	0,00		75 924,20
043	Opérat° ordre intérieur de la section	0,00	0,00	0,00	0,00		0,00
65	Autres charges de gestion courante	0,00	752 032,15	0,00	0,00		752 032,15
6512	Droits d'utilisat° - informatique nuage	0,00	93 054,63	0,00	0,00		93 054,63
6521	Déficit budgets annexes administratifs	0,00	265 860,52	0,00	0,00		265 860,52
6531	Indemnités	0,00	279 909,31	0,00	0,00		279 909,31
6533	Cotisations de retraite	0,00	23 676,22	0,00	0,00		23 676,22
6534	Cotis. de sécurité sociale - part patron	0,00	14 100,24	0,00	0,00		14 100,24
6535	Formation	0,00	1 450,00	0,00	0,00		1 450,00
6541	Créances admises en non-valeur	0,00	15 483,32	0,00	0,00		15 483,32
6542	Créances éteintes	0,00	8 275,31	0,00	0,00		8 275,31



(2)	Libellé	01 Opérations non ventilables	02 Administration générale	03 Justice	Coopérat° d européen.	Publié le ID : 084-218400315-20240409-2024_CM0904_2-DE	Total
657351	Subv. fonct. GFP de rattachement	0,00	20 220,33	0,00	0,00		20 220,33
6574	Subv. fonct. Associat°, personnes privée	0,00	30 000,00	0,00	0,00		30 000,00
65888	Autres	0,00	2,27	0,00	0,00		2,27
656	Frais fonctionnement des groupes d'élus	0,00	0,00	0,00	0,00		0,00
66	Charges financières	1 425 152,91	0,00	0,00	0,00		1 425 152,91
66111	Intérêts réglés à l'échéance	1 383 013,75	0,00	0,00	0,00		1 383 013,75
66112	Intérêts - Rattachement des ICNE	42 139,16	0,00	0,00	0,00		42 139,16
67	Charges exceptionnelles	1 425,00	2 078 431,75	0,00	0,00		2 079 856,75
6711	Intérêts moratoires, pénalités / marché	0,00	144,65	0,00	0,00		144,65
6712	Amendes fiscales et pénales	1 425,00	0,00	0,00	0,00		1 425,00
6718	Autres charges exceptionnelles gestion	0,00	570 975,64	0,00	0,00		570 975,64
673	Titres annulés (sur exercices antérieurs	0,00	29 210,10	0,00	0,00		29 210,10
67441	Subv. budgets annexes et régies (AF)	0,00	1 280 842,52	0,00	0,00		1 280 842,52
6745	Subv. aux personnes de droit privé	0,00	187 752,84	0,00	0,00		187 752,84
678	Autres charges exceptionnelles	0,00	9 506,00	0,00	0,00		9 506,00
68	Dot. aux amortissements et provisions	0,00	9 701,78	0,00	0,00		9 701,78
6817	Dot. prov. dépréc. actifs circulants	0,00	9 701,78	0,00	0,00		9 701,78
Restes à réaliser au 31/12		0,00	0,00	0,00	0,00		0,00
RECETTES		46 104 380,32	5 832 354,12	0,00	0,00		51 936 734,44
Réalisations		46 104 380,32	5 832 354,12	0,00	0,00		51 936 734,44
002	Résultat de fonctionnement reporté	6 896 238,56	0,00	0,00	0,00		6 896 238,56
013	Atténuations de charges	0,00	79 080,45	0,00	0,00		79 080,45
6419	Remboursements rémunérations personnel	0,00	76 668,19	0,00	0,00		76 668,19
6459	Rembourst charges SS et prévoyance	0,00	2 412,26	0,00	0,00		2 412,26
042	Opérat° ordre transfert entre sections	21 531,00	312 803,12	0,00	0,00		334 334,12
722	Immobilisations corporelles	0,00	312 803,12	0,00	0,00		312 803,12
777	Quote-part subv invest transf cpte résul	21 531,00	0,00	0,00	0,00		21 531,00
043	Opérat° ordre intérieur de la section	0,00	0,00	0,00	0,00		0,00
70	Produits des services, du domaine, vente	0,00	573 462,22	0,00	0,00		573 462,22
70311	Concessions cimetières (produit net)	0,00	19 468,91	0,00	0,00		19 468,91
704	Travaux	0,00	44 678,81	0,00	0,00		44 678,81
70688	Autres prestations de services	0,00	19 050,00	0,00	0,00		19 050,00
70873	Remb. frais par les C.C.A.S.	0,00	434,52	0,00	0,00		434,52
70876	Remb. frais par le GFP de rattachement	0,00	484 321,96	0,00	0,00		484 321,96
70878	Remb. frais par d'autres redevables	0,00	5 508,02	0,00	0,00		5 508,02
73	Impôts et taxes	29 605 605,76	653,00	0,00	0,00		29 606 258,76
73111	Impôts directs locaux	22 042 016,00	0,00	0,00	0,00		22 042 016,00
7318	Autres impôts locaux ou assimilés	42 710,00	0,00	0,00	0,00		42 710,00
73211	Attribution de compensation	5 019 724,33	0,00	0,00	0,00		5 019 724,33
73223	Fonds péréquation ress. com. et intercom	459 305,00	0,00	0,00	0,00		459 305,00
7331	Taxe enlèvement ordures ménagères et ass	0,00	653,00	0,00	0,00		653,00
7343	Taxes sur les pylônes électriques	19 600,00	0,00	0,00	0,00		19 600,00
7351	Taxe consommation finale d'électricité	959 686,02	0,00	0,00	0,00		959 686,02
7381	Taxes additionnelles droits de mutation	1 062 564,41	0,00	0,00	0,00		1 062 564,41
74	Dotations et participations	9 579 635,00	314 892,81	0,00	0,00		9 894 527,81
7411	Dotation forfaitaire	2 631 961,00	0,00	0,00	0,00		2 631 961,00



(2)	Libellé	01		02		03		Coopérat° d'européen.	Publié le	Total
		Opérations non ventilables		Administration générale		Justice				
74123	Dotation de solidarité urbaine	3 913 344,00	0,00	0,00	0,00	0,00	0,00	3 913 344,00		
74127	Dotation nationale de péréquation	693 954,00	0,00	0,00	0,00	0,00	0,00	693 954,00		
744	FCTVA	0,00	64 688,71	0,00	0,00	0,00	0,00	64 688,71		
74711	Participat° Etat emploi jeunes	0,00	113 624,60	0,00	0,00	0,00	0,00	113 624,60		
74718	Autres participations Etat	0,00	95 999,50	0,00	0,00	0,00	0,00	95 999,50		
74751	Participat° GFP de rattachement	1 709 618,00	0,00	0,00	0,00	0,00	0,00	1 709 618,00		
74833	Etat - Compensation CET (CVAE et CFE)	433 176,00	0,00	0,00	0,00	0,00	0,00	433 176,00		
74834	Etat - Compens. exonérat° taxes foncière	197 582,00	0,00	0,00	0,00	0,00	0,00	197 582,00		
7484	Dotation de recensement	0,00	5 580,00	0,00	0,00	0,00	0,00	5 580,00		
7485	Dotation pour les titres sécurisés	0,00	35 000,00	0,00	0,00	0,00	0,00	35 000,00		
75	Autres produits de gestion courante	0,00	311 654,24	0,00	0,00	0,00	0,00	311 654,24		
752	Revenus des immeubles	0,00	311 653,47	0,00	0,00	0,00	0,00	311 653,47		
7588	Autres produits div. de gestion courante	0,00	0,77	0,00	0,00	0,00	0,00	0,77		
76	Produits financiers	1 370,00	0,00	0,00	0,00	0,00	0,00	1 370,00		
764	Revenus valeurs mobilières de placement	1 370,00	0,00	0,00	0,00	0,00	0,00	1 370,00		
77	Produits exceptionnels	0,00	4 239 808,28	0,00	0,00	0,00	0,00	4 239 808,28		
773	Mandats annulés (exercices antérieurs)	0,00	2 722,43	0,00	0,00	0,00	0,00	2 722,43		
775	Produits des cessions d'immobilisations	0,00	600,00	0,00	0,00	0,00	0,00	600,00		
7788	Produits exceptionnels divers	0,00	4 236 485,85	0,00	0,00	0,00	0,00	4 236 485,85		
78	Reprise sur amortissements et provisions	0,00	0,00	0,00	0,00	0,00	0,00	0,00		
Restes à réaliser au 31/12		0,00	0,00	0,00	0,00	0,00	0,00	0,00		
SOLDE (3)		42 866 767,91	-11 577 831,94	0,00	0,00	0,00	0,00	31 288 935,97		

(2)	Libellé	Sous-fonction 02						Sous-fonction 04		
		020 Administrat° générale collectivité	021 Assemblée locale	022 Administration générale de l'état	023 Information, communication, publicité	024 Fêtes et cérémonies	025 Aides aux assoc. (non classées ailleurs)	026 Cimetières et pompes funèbres	041 Subvention globale	048 Autres act° de coopérat° décentralisée
DEPENSES		15 352 813,63	319 135,77	360 193,74	682 708,81	291 754,43	252 518,24	151 061,44	0,00	0,00
Réalizations		15 352 813,63	319 135,77	360 193,74	682 708,81	291 754,43	252 518,24	151 061,44	0,00	0,00
002	Résultat de fonctionnement reporté	0,00	0,00	0,00	0,00	0,00	0,00	0,00	0,00	0,00
011	Charges à caractère général	5 219 952,26	0,00	122 780,12	242 645,06	254 287,34	64 765,40	54 576,22	0,00	0,00
60611	Eau et assainissement	120 242,80	0,00	0,00	0,00	0,00	0,00	0,00	0,00	0,00
60612	Energie - Electricité	2 345 713,74	0,00	28 809,21	0,00	16 606,93	0,00	0,00	0,00	0,00
60622	Carburants	295 924,87	0,00	0,00	0,00	0,00	0,00	0,00	0,00	0,00
60623	Alimentation	0,00	0,00	0,00	0,00	79 493,31	0,00	0,00	0,00	0,00
60628	Autres fournitures non stockées	190 813,84	0,00	707,04	0,00	4 762,88	3 656,02	316,53	0,00	0,00
60631	Fournitures d'entretien	100,65	0,00	0,00	0,00	0,00	1 571,51	0,00	0,00	0,00
60632	Fournitures de petit équipement	21 115,36	0,00	0,00	5 077,73	906,00	289,00	0,00	0,00	0,00
60636	Vêtements de travail	41 077,22	0,00	0,00	0,00	0,00	0,00	0,00	0,00	0,00
6064	Fournitures administratives	32 255,45	0,00	0,00	0,00	0,00	0,00	0,00	0,00	0,00
6068	Autres matières et fournitures	4 983,12	0,00	0,00	0,00	0,00	0,00	0,00	0,00	0,00



(2)	Libellé	Sous-fonction 02								
		020 Administrat ^o générale collectivité	021 Assemblée locale	022 Administration générale de l'état	023 Information, communication, publicité	024 Fêtes et cérémonies	025 Aides aux assoc. (non classées ailleurs)	026 Cimetières et pompes funèbres	Subvention globale	Autres act ^o de coopérat ^o décentralisée
611	Contrats de prestations de services	107 150,73	0,00	16 970,35	0,00	0,00	3 281,23	0,00	0,00	0,00
6132	Locations immobilières	21 359,02	0,00	0,00	0,00	0,00	0,00	0,00	0,00	0,00
6135	Locations mobilières	226 749,17	0,00	4 269,93	0,00	0,00	39 254,52	590,36	0,00	0,00
614	Charges locatives et de copropriété	22 245,46	0,00	0,00	0,00	0,00	0,00	0,00	0,00	0,00
61521	Entretien terrains	0,00	0,00	0,00	0,00	0,00	0,00	25 000,01	0,00	0,00
615221	Entretien, réparations bâtiments publics	79 777,13	0,00	5 051,45	0,00	0,00	4 741,51	13 051,28	0,00	0,00
615228	Entretien, réparations autres bâtiments	0,00	0,00	20 120,55	0,00	0,00	0,00	0,00	0,00	0,00
61551	Entretien matériel roulant	215 076,92	0,00	0,00	0,00	0,00	0,00	0,00	0,00	0,00
61558	Entretien autres biens mobiliers	16 009,12	0,00	9 629,30	176,39	0,00	0,00	635,89	0,00	0,00
6156	Maintenance	56 350,31	0,00	36 667,17	89,30	0,00	4 985,71	1 961,89	0,00	0,00
6161	Multirisques	42 614,23	0,00	0,00	0,00	0,00	0,00	0,00	0,00	0,00
6162	Assur. obligatoire dommage-construction	152 775,05	0,00	0,00	0,00	0,00	0,00	0,00	0,00	0,00
6168	Autres primes d'assurance	54 023,75	0,00	0,00	0,00	0,00	0,00	0,00	0,00	0,00
617	Etudes et recherches	3 450,00	0,00	0,00	0,00	0,00	0,00	0,00	0,00	0,00
6182	Documentation générale et technique	19 190,18	0,00	0,00	2 650,16	0,00	0,00	0,00	0,00	0,00
6184	Versements à des organismes de formation	87 823,42	0,00	0,00	0,00	0,00	0,00	0,00	0,00	0,00
6188	Autres frais divers	10 668,19	0,00	0,00	519,58	0,00	0,00	0,00	0,00	0,00
6226	Honoraires	76 448,10	0,00	0,00	0,00	0,00	0,00	0,00	0,00	0,00
6227	Frais d'actes et de contentieux	54 535,17	0,00	0,00	0,00	0,00	0,00	0,00	0,00	0,00
6228	Divers	18 824,00	0,00	288,00	0,00	0,00	0,00	0,00	0,00	0,00
6231	Annonces et insertions	16 449,91	0,00	0,00	24 066,46	0,00	0,00	0,00	0,00	0,00
6232	Fêtes et cérémonies	22 768,28	0,00	0,00	75 953,72	141 667,70	3 832,49	0,00	0,00	0,00
6236	Catalogues et imprimés	5 882,00	0,00	0,00	112 454,51	300,00	2 295,60	1 188,00	0,00	0,00
6237	Publications	1 306,01	0,00	0,00	0,00	0,00	0,00	0,00	0,00	0,00
6247	Transports collectifs	872,00	0,00	0,00	0,00	0,00	0,00	0,00	0,00	0,00
6251	Voyages et déplacements	11 202,73	0,00	0,00	0,00	0,00	0,00	0,00	0,00	0,00
6256	Missions	2 264,80	0,00	0,00	0,00	0,00	0,00	0,00	0,00	0,00
6257	Réceptions	330,00	0,00	0,00	0,00	0,00	0,00	0,00	0,00	0,00
6261	Frais d'affranchissement	69 388,40	0,00	0,00	8 747,72	0,00	17,55	0,00	0,00	0,00
6262	Frais de télécommunications	44 082,27	0,00	267,12	0,00	0,00	521,48	256,12	0,00	0,00
627	Services bancaires et assimilés	173,78	0,00	0,00	0,00	0,00	0,00	0,00	0,00	0,00
6281	Concours divers (cotisations)	18 386,57	0,00	0,00	1 796,94	7 213,10	0,00	0,00	0,00	0,00
6283	Frais de nettoyage des locaux	655,50	0,00	0,00	0,00	0,00	318,78	0,00	0,00	0,00
62876	Remb. frais à un GFP de rattachement	141 047,90	0,00	0,00	0,00	0,00	0,00	6 245,14	0,00	0,00
62878	Remb. frais à d'autres organismes	1 157,00	0,00	0,00	0,00	0,00	0,00	0,00	0,00	0,00
6288	Autres services extérieurs	7 058,53	0,00	0,00	11 112,55	3 337,42	0,00	5 331,00	0,00	0,00



(2)	Libellé	Sous-fonction 02								
		020 Administrat° générale collectivité	021 Assemblée locale	022 Administration générale de l'état	023 Information, communication, publicité	024 Fêtes et cérémonies	025 Aides aux assoc. (non classées ailleurs)	026 Cimetières et pompes funèbres	Subvention globale	Autres act° de coopérat° décentralisée
63512	Taxes foncières	515 825,53	0,00	0,00	0,00	0,00	0,00	0,00	0,00	0,00
63513	Autres impôts locaux	28 440,00	0,00	0,00	0,00	0,00	0,00	0,00	0,00	0,00
6355	Taxes et impôts sur les véhicules	4 396,80	0,00	0,00	0,00	0,00	0,00	0,00	0,00	0,00
637	Autres impôts, taxes (autres organismes)	10 967,17	0,00	0,00	0,00	0,00	0,00	0,00	0,00	0,00
012	Charges de personnel, frais assimilés	7 799 584,30	0,00	237 413,62	440 063,75	37 467,09	0,00	96 485,22	0,00	0,00
6331	Versement mobilité	26 624,65	0,00	760,55	1 625,82	127,14	0,00	326,29	0,00	0,00
6336	Cotisations CNFPT et CDGFPT	39 924,77	0,00	1 140,94	2 438,85	190,72	0,00	489,49	0,00	0,00
64111	Rémunération principale titulaires	3 807 683,54	0,00	164 396,33	122 526,42	24 718,01	0,00	66 462,88	0,00	0,00
64112	NBI, SFT, indemnité résidence	43 491,50	0,00	2 330,29	16,03	917,76	0,00	0,00	0,00	0,00
64118	Autres indemnités titulaires	212 774,46	0,00	8 649,98	18 728,07	1 452,40	0,00	3 434,00	0,00	0,00
64131	Rémunérations non tit.	1 681 100,85	0,00	0,00	198 636,54	0,00	0,00	0,00	0,00	0,00
6451	Cotisations à l'U.R.S.S.A.F.	747 302,68	0,00	19 559,54	47 953,05	3 269,64	0,00	8 391,79	0,00	0,00
6453	Cotisations aux caisses de retraites	1 074 205,53	0,00	40 575,99	40 886,97	6 791,42	0,00	17 380,77	0,00	0,00
6454	Cotisations aux A.S.S.E.D.I.C.	51 118,72	0,00	0,00	7 252,00	0,00	0,00	0,00	0,00	0,00
6455	Cotisations pour assurance du personnel	45 217,49	0,00	0,00	0,00	0,00	0,00	0,00	0,00	0,00
6458	Cotis. aux autres organismes sociaux	450,00	0,00	0,00	0,00	0,00	0,00	0,00	0,00	0,00
6472	Prestations familiales directes	1 587,55	0,00	0,00	0,00	0,00	0,00	0,00	0,00	0,00
64731	Allocations chômage versées directement	117,00	0,00	0,00	0,00	0,00	0,00	0,00	0,00	0,00
6475	Médecine du travail, pharmacie	66 658,56	0,00	0,00	0,00	0,00	0,00	0,00	0,00	0,00
6488	Autres charges	1 327,00	0,00	0,00	0,00	0,00	0,00	0,00	0,00	0,00
014	Atténuations de produits	0,00	0,00	0,00	0,00	0,00	0,00	0,00	0,00	0,00
7391171	Dégrèvement taxe FNB jeunes agriculteurs	0,00	0,00	0,00	0,00	0,00	0,00	0,00	0,00	0,00
042	Opérat° ordre transfert entre sections	0,00	0,00	0,00	0,00	0,00	0,00	0,00	0,00	0,00
675	Valeurs comptables immobilisations cédée	0,00	0,00	0,00	0,00	0,00	0,00	0,00	0,00	0,00
6761	Différences sur réalisations (positives)	0,00	0,00	0,00	0,00	0,00	0,00	0,00	0,00	0,00
6811	Dot. amort. et prov. Immos incorporelles	0,00	0,00	0,00	0,00	0,00	0,00	0,00	0,00	0,00
6812	Dot. amort. et prov. Charges à répartir	0,00	0,00	0,00	0,00	0,00	0,00	0,00	0,00	0,00
043	Opérat° ordre intérieur de la section	0,00	0,00	0,00	0,00	0,00	0,00	0,00	0,00	0,00
65	Autres charges de gestion courante	432 896,38	319 135,77	0,00	0,00	0,00	0,00	0,00	0,00	0,00



(2)	Libellé	Sous-fonction 02								
		020 Administrat° générale collectivité	021 Assemblée locale	022 Administration générale de l'état	023 Information, communication, publicité	024 Fêtes et cérémonies	025 Aides aux assoc. (non classées ailleurs)	026 Cimetières et pompes funèbres	Subvention globale	Autres act° de coopérat° décentralisée
6512	Droits d'utilisat° - informatique nuage	93 054,63	0,00	0,00	0,00	0,00	0,00	0,00	0,00	0,00
6521	Déficit budgets annexes administratifs	265 860,52	0,00	0,00	0,00	0,00	0,00	0,00	0,00	0,00
6531	Indemnités	0,00	279 909,31	0,00	0,00	0,00	0,00	0,00	0,00	0,00
6533	Cotisations de retraite	0,00	23 676,22	0,00	0,00	0,00	0,00	0,00	0,00	0,00
6534	Cotis. de sécurité sociale - part patron	0,00	14 100,24	0,00	0,00	0,00	0,00	0,00	0,00	0,00
6535	Formation	0,00	1 450,00	0,00	0,00	0,00	0,00	0,00	0,00	0,00
6541	Créances admises en non-valeur	15 483,32	0,00	0,00	0,00	0,00	0,00	0,00	0,00	0,00
6542	Créances éteintes	8 275,31	0,00	0,00	0,00	0,00	0,00	0,00	0,00	0,00
657351	Subv. fonct. GFP de rattachement	20 220,33	0,00	0,00	0,00	0,00	0,00	0,00	0,00	0,00
6574	Subv. fonct. Associat°, personnes privée	30 000,00	0,00	0,00	0,00	0,00	0,00	0,00	0,00	0,00
65888	Autres	2,27	0,00	0,00	0,00	0,00	0,00	0,00	0,00	0,00
656	Frais fonctionnement des groupes d'élus	0,00	0,00	0,00	0,00	0,00	0,00	0,00	0,00	0,00
66	Charges financières	0,00	0,00	0,00	0,00	0,00	0,00	0,00	0,00	0,00
66111	Intérêts réglés à l'échéance	0,00	0,00	0,00	0,00	0,00	0,00	0,00	0,00	0,00
66112	Intérêts - Rattachement des ICNE	0,00	0,00	0,00	0,00	0,00	0,00	0,00	0,00	0,00
67	Charges exceptionnelles	1 890 678,91	0,00	0,00	0,00	0,00	187 752,84	0,00	0,00	0,00
6711	Intérêts moratoires, pénalités / marché	144,65	0,00	0,00	0,00	0,00	0,00	0,00	0,00	0,00
6712	Amendes fiscales et pénales	0,00	0,00	0,00	0,00	0,00	0,00	0,00	0,00	0,00
6718	Autres charges exceptionnelles gestion	570 975,64	0,00	0,00	0,00	0,00	0,00	0,00	0,00	0,00
673	Titres annulés (sur exercices antérieurs	29 210,10	0,00	0,00	0,00	0,00	0,00	0,00	0,00	0,00
67441	Subv. budgets annexes et régies (AF)	1 280 842,52	0,00	0,00	0,00	0,00	0,00	0,00	0,00	0,00
6745	Subv. aux personnes de droit privé	0,00	0,00	0,00	0,00	0,00	187 752,84	0,00	0,00	0,00
678	Autres charges exceptionnelles	9 506,00	0,00	0,00	0,00	0,00	0,00	0,00	0,00	0,00
68	Dot. aux amortissements et provisions	9 701,78	0,00	0,00	0,00	0,00	0,00	0,00	0,00	0,00
6817	Dot. prov. dépréc. actifs circulants	9 701,78	0,00	0,00	0,00	0,00	0,00	0,00	0,00	0,00
Restes à réaliser au 31/12		0,00	0,00	0,00	0,00	0,00	0,00	0,00	0,00	0,00
RECETTES		5 513 845,50	0,00	248 150,05	0,00	5 476,62	370,22	64 511,73	0,00	0,00
Réalisations		5 513 845,50	0,00	248 150,05	0,00	5 476,62	370,22	64 511,73	0,00	0,00
002	Résultat de fonctionnement reporté	0,00	0,00	0,00	0,00	0,00	0,00	0,00	0,00	0,00



(2)	Libellé	Sous-fonction 02								
		020 Administrat° générale collectivité	021 Assemblée locale	022 Administration générale de l'état	023 Information, communication, publicité	024 Fêtes et cérémonies	025 Aides aux assoc. (non classées ailleurs)	026 Cimetières et pompes funèbres	Subvention globale	Autres act° de coopérat° décentralisée
013	Atténuations de charges	79 080,45	0,00	0,00	0,00	0,00	0,00	0,00	0,00	0,00
6419	Remboursements	76 668,19	0,00	0,00	0,00	0,00	0,00	0,00	0,00	0,00
6459	Rémunérations personnel Rembourst charges SS et prévoyance	2 412,26	0,00	0,00	0,00	0,00	0,00	0,00	0,00	0,00
042	Opérat° ordre transfert entre sections	305 822,85	0,00	813,10	0,00	5 476,62	326,54	364,01	0,00	0,00
722	Immobilisations corporelles	305 822,85	0,00	813,10	0,00	5 476,62	326,54	364,01	0,00	0,00
777	Quote-part subv invest transf cpte résul	0,00	0,00	0,00	0,00	0,00	0,00	0,00	0,00	0,00
043	Opérat° ordre intérieur de la section	0,00	0,00	0,00	0,00	0,00	0,00	0,00	0,00	0,00
70	Produits des services, du domaine, vente	504 136,31	0,00	5 178,19	0,00	0,00	0,00	64 147,72	0,00	0,00
70311	Concessions cimetières (produit net)	0,00	0,00	0,00	0,00	0,00	0,00	19 468,91	0,00	0,00
704	Travaux	0,00	0,00	0,00	0,00	0,00	0,00	44 678,81	0,00	0,00
70688	Autres prestations de services	19 050,00	0,00	0,00	0,00	0,00	0,00	0,00	0,00	0,00
70873	Remb. frais par les C.C.A.S.	434,52	0,00	0,00	0,00	0,00	0,00	0,00	0,00	0,00
70876	Remb. frais par le GFP de rattachement	484 321,96	0,00	0,00	0,00	0,00	0,00	0,00	0,00	0,00
70878	Remb. frais par d'autres redevables	329,83	0,00	5 178,19	0,00	0,00	0,00	0,00	0,00	0,00
73	Impôts et taxes	653,00	0,00	0,00	0,00	0,00	0,00	0,00	0,00	0,00
73111	Impôts directs locaux	0,00	0,00	0,00	0,00	0,00	0,00	0,00	0,00	0,00
7318	Autres impôts locaux ou assimilés	0,00	0,00	0,00	0,00	0,00	0,00	0,00	0,00	0,00
73211	Attribution de compensation	0,00	0,00	0,00	0,00	0,00	0,00	0,00	0,00	0,00
73223	Fonds péréquation ress. com. et intercom	0,00	0,00	0,00	0,00	0,00	0,00	0,00	0,00	0,00
7331	Taxe enlèvement ordures ménagères et ass	653,00	0,00	0,00	0,00	0,00	0,00	0,00	0,00	0,00
7343	Taxes sur les pylônes électriques	0,00	0,00	0,00	0,00	0,00	0,00	0,00	0,00	0,00
7351	Taxe consommation finale d'électricité	0,00	0,00	0,00	0,00	0,00	0,00	0,00	0,00	0,00
7381	Taxes additionnelles droits de mutation	0,00	0,00	0,00	0,00	0,00	0,00	0,00	0,00	0,00
74	Dotations et participations	297 834,89	0,00	17 057,92	0,00	0,00	0,00	0,00	0,00	0,00
7411	Dotation forfaitaire	0,00	0,00	0,00	0,00	0,00	0,00	0,00	0,00	0,00
74123	Dotation de solidarité urbaine	0,00	0,00	0,00	0,00	0,00	0,00	0,00	0,00	0,00
74127	Dotation nationale de péréquation	0,00	0,00	0,00	0,00	0,00	0,00	0,00	0,00	0,00
744	FCTVA	64 688,71	0,00	0,00	0,00	0,00	0,00	0,00	0,00	0,00
74711	Participat° Etat emploi jeunes	113 624,60	0,00	0,00	0,00	0,00	0,00	0,00	0,00	0,00



(2)	Libellé	Sous-fonction 02								Subvention globale	Autres act° de coopérat° décentralisée
		020 Administrat° générale collectivité	021 Assemblée locale	022 Administration générale de l'état	023 Information, communication, publicité	024 Fêtes et cérémonies	025 Aides aux assoc. (non classées ailleurs)	026 Cimetières et pompes funèbres			
74718	Autres participations Etat	84 521,58	0,00	11 477,92	0,00	0,00	0,00	0,00	0,00	0,00	0,00
74751	Participat° GFP de rattachement	0,00	0,00	0,00	0,00	0,00	0,00	0,00	0,00	0,00	0,00
74833	Etat - Compensation CET (CVAE et CFE)	0,00	0,00	0,00	0,00	0,00	0,00	0,00	0,00	0,00	0,00
74834	Etat - Compens. exonérat° taxes foncière	0,00	0,00	0,00	0,00	0,00	0,00	0,00	0,00	0,00	0,00
7484	Dotation de recensement	0,00	0,00	5 580,00	0,00	0,00	0,00	0,00	0,00	0,00	0,00
7485	Dotation pour les titres sécurisés	35 000,00	0,00	0,00	0,00	0,00	0,00	0,00	0,00	0,00	0,00
75	Autres produits de gestion courante	86 553,40	0,00	225 100,84	0,00	0,00	0,00	0,00	0,00	0,00	0,00
752	Revenus des immeubles	86 552,63	0,00	225 100,84	0,00	0,00	0,00	0,00	0,00	0,00	0,00
7588	Autres produits div. de gestion courante	0,77	0,00	0,00	0,00	0,00	0,00	0,00	0,00	0,00	0,00
76	Produits financiers	0,00	0,00	0,00	0,00	0,00	0,00	0,00	0,00	0,00	0,00
764	Revenus valeurs mobilières de placement	0,00	0,00	0,00	0,00	0,00	0,00	0,00	0,00	0,00	0,00
77	Produits exceptionnels	4 239 764,60	0,00	0,00	0,00	0,00	43,68	0,00	0,00	0,00	0,00
773	Mandats annulés (exercices antérieurs)	2 722,43	0,00	0,00	0,00	0,00	0,00	0,00	0,00	0,00	0,00
775	Produits des cessions d'immobilisations	600,00	0,00	0,00	0,00	0,00	0,00	0,00	0,00	0,00	0,00
7788	Produits exceptionnels divers	4 236 442,17	0,00	0,00	0,00	0,00	43,68	0,00	0,00	0,00	0,00
78	Reprise sur amortissements et provisions	0,00	0,00	0,00	0,00	0,00	0,00	0,00	0,00	0,00	0,00
Restes à réaliser au 31/12		0,00	0,00	0,00	0,00	0,00	0,00	0,00	0,00	0,00	0,00
SOLDE (3)		-9 838 968,13	-319 135,77	-112 043,69	-682 708,81	-286 277,81	-252 148,02	-86 549,71	0,00	0,00	0,00

(1) La production de cet état est obligatoire pour les communes de 3 500 habitants et plus, les groupements comprenant au moins une telle commune, leurs établissements et services administratifs hormis les caisses des écoles et les services à activité unique érigés en établissement public ou budget annexe (L. 2312-3, R. 2311-1 et R. 2311-10). Dans les communes de 3 500 habitants et plus, le croisement par fonction est fait à un chiffre (correspondant à la fonction). Dans les communes de 10 000 habitants et plus, le croisement par fonction est fait au niveau le plus détaillé de la nomenclature fonctionnelle (sous-fonction ou rubrique). Les groupements et leurs établissements publics suivent les règles de production et de présentation applicables à la commune membre comptant le plus grand nombre d'habitants (articles L. 5211-36 a1 et R. 5211-14 + L. 5711-1 et R. 5711-2 du CGCT).

(2) Le croisement par nature est fait au niveau de chacun des articles budgétaires.

(3) Le solde correspond à la différence entre les recettes et les dépenses. Les dépenses et les recettes correspondent à la somme des dépenses et des Réalisations ainsi que des restes à réaliser et des reports (ligne budgétaire 001 et 002). Les lignes reports 001 et 002 apparaissent à la colonne 01-Non ventilables.

IV – ANNEXES

ELEMENTS DU BILAN
PRESENTATION CROISEE PAR FONCTION (1) – DETAIL FONCTIONNEMENT

IV

A1.1

FONCTION 1 – Sécurité et salubrité publiques

(2)	Libellé	11 Sécurité intérieure	12 Hygiène et salubrité publique	Total
DEPENSES		2 186 384,70	897 275,46	3 083 660,16
Réalisations		2 186 384,70	897 275,46	3 083 660,16
002	Résultat de fonctionnement reporté	0,00	0,00	0,00
011	Charges à caractère général	146 913,71	71 458,82	218 372,53
60612	Energie - Electricité	3 564,32	0,00	3 564,32
60628	Autres fournitures non stockées	515,72	0,00	515,72
60632	Fournitures de petit équipement	10 731,24	0,00	10 731,24
60636	Vêtements de travail	20 476,09	0,00	20 476,09
611	Contrats de prestations de services	23 184,09	25 434,80	48 618,89
6132	Locations immobilières	2 529,95	0,00	2 529,95
6135	Locations mobilières	1 533,08	0,00	1 533,08
615221	Entretien, réparations bâtiments publics	3 794,92	0,00	3 794,92
615232	Entretien, réparations réseaux	49 463,53	0,00	49 463,53
61558	Entretien autres biens mobiliers	9 649,75	0,00	9 649,75
6156	Maintenance	10 712,78	3 270,12	13 982,90
6184	Versements à des organismes de formation	280,00	0,00	280,00
6226	Honoraires	5 188,42	0,00	5 188,42
6228	Divers	156,00	0,00	156,00
6262	Frais de télécommunications	2 492,60	0,00	2 492,60
6283	Frais de nettoyage des locaux	73,92	42 753,90	42 827,82
6288	Autres services extérieurs	2 567,30	0,00	2 567,30
012	Charges de personnel, frais assimilés	2 039 470,99	825 816,64	2 865 287,63
6331	Versement mobilité	6 631,00	3 189,57	9 820,57
6336	Cotisations CNFPT et CDGFPT	9 931,66	4 724,15	14 655,81
64111	Rémunération principale titulaires	1 128 089,82	272 879,11	1 400 968,93
64112	NBI, SFT, indemnité résidence	16 744,21	2 952,52	19 696,73
64118	Autres indemnités titulaires	227 532,20	23 010,98	250 543,18
64131	Rémunérations non tit.	142 992,96	320 908,11	463 901,07
6451	Cotisations à l'U.R.S.S.A.F.	177 862,59	97 088,66	274 951,25
6453	Cotisations aux caisses de retraites	324 527,09	89 327,43	413 854,52
6454	Cotisations aux A.S.S.E.D.I.C.	5 159,46	11 736,11	16 895,57
014	Atténuations de produits	0,00	0,00	0,00
042	Opérat° ordre transfert entre sections	0,00	0,00	0,00
043	Opérat° ordre intérieur de la section	0,00	0,00	0,00
65	Autres charges de gestion courante	0,00	0,00	0,00
656	Frais fonctionnement des groupes d'élus	0,00	0,00	0,00
66	Charges financières	0,00	0,00	0,00
67	Charges exceptionnelles	0,00	0,00	0,00

(2)	Libellé	11		12	
		Sécurité intérieure		Hygiène et salubrité publique	
68	Dot. aux amortissements et provisions		0,00		0,00
	Restes à réaliser au 31/12		0,00		0,00
	RECETTES		4 403,27		4 403,27
	Réalisations		4 403,27		4 403,27
002	Résultat de fonctionnement reporté		0,00		0,00
013	Atténuations de charges		0,00		0,00
042	Opérat° ordre transfert entre sections		593,08		593,08
722	Immobilisations corporelles		593,08		593,08
043	Opérat° ordre intérieur de la section		0,00		0,00
70	Produits des services, du domaine, vente		1 175,00		1 175,00
70878	Remb. frais par d'autres redevables		1 175,00		1 175,00
73	Impôts et taxes		0,00		0,00
74	Dotations et participations		0,00		0,00
75	Autres produits de gestion courante		0,00		0,00
76	Produits financiers		0,00		0,00
77	Produits exceptionnels		2 635,19		2 635,19
7788	Produits exceptionnels divers		2 635,19		2 635,19
78	Reprise sur amortissements et provisions		0,00		0,00
	Restes à réaliser au 31/12		0,00		0,00
	SOLDE (3)		-2 181 981,43		-897 275,46

(2)	Libellé	Sous-fonction 11				
		110 Services communs	111 Police nationale	112 Police municipale	113 Pompiers, incendies et secours	114 Autres services de protection civile
	DEPENSES	0,00	0,00	2 186 384,70	0,00	0,00
	Réalisations	0,00	0,00	2 186 384,70	0,00	0,00
002	Résultat de fonctionnement reporté	0,00	0,00	0,00	0,00	0,00
011	Charges à caractère général	0,00	0,00	146 913,71	0,00	0,00
60612	Energie - Electricité	0,00	0,00	3 564,32	0,00	0,00
60628	Autres fournitures non stockées	0,00	0,00	515,72	0,00	0,00
60632	Fournitures de petit équipement	0,00	0,00	10 731,24	0,00	0,00
60636	Vêtements de travail	0,00	0,00	20 476,09	0,00	0,00
611	Contrats de prestations de services	0,00	0,00	23 184,09	0,00	0,00
6132	Locations immobilières	0,00	0,00	2 529,95	0,00	0,00
6135	Locations mobilières	0,00	0,00	1 533,08	0,00	0,00
615221	Entretien, réparations bâtiments publics	0,00	0,00	3 794,92	0,00	0,00
615232	Entretien, réparations réseaux	0,00	0,00	49 463,53	0,00	0,00
61558	Entretien autres biens mobiliers	0,00	0,00	9 649,75	0,00	0,00
6156	Maintenance	0,00	0,00	10 712,78	0,00	0,00
6184	Versements à des organismes de formation	0,00	0,00	280,00	0,00	0,00
6226	Honoraires	0,00	0,00	5 188,42	0,00	0,00
6228	Divers	0,00	0,00	156,00	0,00	0,00
6262	Frais de télécommunications	0,00	0,00	2 492,60	0,00	0,00
6283	Frais de nettoyage des locaux	0,00	0,00	73,92	0,00	0,00
6288	Autres services extérieurs	0,00	0,00	2 567,30	0,00	0,00

(2)	Libellé	Sous-fonction 11				
		110 Services communs	111 Police nationale	112 Police municipale	Pompiers, incendies et secours	Autres services de protection civile
012	Charges de personnel, frais assimilés	0,00	0,00	2 039 470,99	0,00	0,00
6331	Versement mobilité	0,00	0,00	6 631,00	0,00	0,00
6336	Cotisations CNFPT et CDGFPT	0,00	0,00	9 931,66	0,00	0,00
64111	Rémunération principale titulaires	0,00	0,00	1 128 089,82	0,00	0,00
64112	NBI, SFT, indemnité résidence	0,00	0,00	16 744,21	0,00	0,00
64118	Autres indemnités titulaires	0,00	0,00	227 532,20	0,00	0,00
64131	Rémunérations non tit.	0,00	0,00	142 992,96	0,00	0,00
6451	Cotisations à l'U.R.S.S.A.F.	0,00	0,00	177 862,59	0,00	0,00
6453	Cotisations aux caisses de retraites	0,00	0,00	324 527,09	0,00	0,00
6454	Cotisations aux A.S.S.E.D.I.C.	0,00	0,00	5 159,46	0,00	0,00
014	Atténuations de produits	0,00	0,00	0,00	0,00	0,00
042	Opérat° ordre transfert entre sections	0,00	0,00	0,00	0,00	0,00
043	Opérat° ordre intérieur de la section	0,00	0,00	0,00	0,00	0,00
65	Autres charges de gestion courante	0,00	0,00	0,00	0,00	0,00
656	Frais fonctionnement des groupes d'élus	0,00	0,00	0,00	0,00	0,00
66	Charges financières	0,00	0,00	0,00	0,00	0,00
67	Charges exceptionnelles	0,00	0,00	0,00	0,00	0,00
68	Dot. aux amortissements et provisions	0,00	0,00	0,00	0,00	0,00
Restes à réaliser au 31/12		0,00	0,00	0,00	0,00	0,00
RECETTES		0,00	0,00	4 403,27	0,00	0,00
Réalisations		0,00	0,00	4 403,27	0,00	0,00
002	Résultat de fonctionnement reporté	0,00	0,00	0,00	0,00	0,00
013	Atténuations de charges	0,00	0,00	0,00	0,00	0,00
042	Opérat° ordre transfert entre sections	0,00	0,00	593,08	0,00	0,00
722	Immobilisations corporelles	0,00	0,00	593,08	0,00	0,00
043	Opérat° ordre intérieur de la section	0,00	0,00	0,00	0,00	0,00
70	Produits des services, du domaine, vente	0,00	0,00	1 175,00	0,00	0,00
70878	Remb. frais par d'autres redevables	0,00	0,00	1 175,00	0,00	0,00
73	Impôts et taxes	0,00	0,00	0,00	0,00	0,00
74	Dotations et participations	0,00	0,00	0,00	0,00	0,00
75	Autres produits de gestion courante	0,00	0,00	0,00	0,00	0,00
76	Produits financiers	0,00	0,00	0,00	0,00	0,00
77	Produits exceptionnels	0,00	0,00	2 635,19	0,00	0,00
7788	Produits exceptionnels divers	0,00	0,00	2 635,19	0,00	0,00
78	Reprise sur amortissements et provisions	0,00	0,00	0,00	0,00	0,00
Restes à réaliser au 31/12		0,00	0,00	0,00	0,00	0,00
SOLDE (3)		0,00	0,00	-2 181 981,43	0,00	0,00

(1) La production de cet état est obligatoire pour les communes de 3 500 habitants et plus, les groupements comprenant au moins une telle commune, leurs établissements et services administratifs hormis les caisses des écoles et les services à activité unique érigés en établissement public ou budget annexe (L. 2312-3, R. 2311-1 et R. 2311-10). Dans les communes de 3 500 habitants et plus, le croisement par fonction est fait à un chiffre (correspondant à la fonction). Dans les communes de 10 000 habitants et plus, le croisement par fonction est fait au niveau le plus détaillé de la nomenclature fonctionnelle (sous-fonction ou rubrique). Les groupements et leurs établissements publics suivent les règles de production et de présentation applicables à la commune membre comptant le plus grand nombre d'habitants (articles L. 5211-36 a1 et R. 5211-14 + L. 5711-1 et R. 5711-2 du CGCT).

(2) Le croisement par nature est fait au niveau de chacun des articles budgétaires.

(3) Le solde correspond à la différence entre les recettes et les dépenses. Les dépenses et les recettes correspondent à la somme des dépenses et des Réalisations ainsi que des restes à réaliser et des reports (ligne budgétaire) à la colonne 01-Non ventilables.

Envoyé en préfecture le 18/04/2024
Reçu en préfecture le 18/04/2024
Publié le 
ID : 084-218400315-20240409-2024_CM0904_2-DE

IV – ANNEXES

IV

ELEMENTS DU BILAN
PRESENTATION CROISEE PAR FONCTION (1) – DETAIL FONCTIONNEMENT

A1.1

FONCTION 2 – Enseignement - Formation

(2)	Libellé	20 Services communs	21 Enseignement du premier degré	22 Enseignement du deuxième degré	23 Enseignement supérieur	24 Formation continue	25 Services annexes de l'enseignement	Total
DEPENSES		14 072,05	5 438 374,49	0,00	0,00	16 904,71	2 026 519,30	7 495 870,55
Réalizations		14 072,05	5 438 374,49	0,00	0,00	16 904,71	2 026 519,30	7 495 870,55
002	Résultat de fonctionnement reporté	0,00	0,00	0,00	0,00	0,00	0,00	0,00
011	Charges à caractère général	14 072,05	710 188,05	0,00	0,00	16 904,71	810 126,76	1 551 291,57
60612	Energie - Electricité	7 895,29	236 008,78	0,00	0,00	0,00	16 797,64	260 701,71
60623	Alimentation	0,00	584,78	0,00	0,00	0,00	81 462,47	82 047,25
60628	Autres fournitures non stockées	0,00	18 359,90	0,00	0,00	0,00	49 793,58	68 153,48
60631	Fournitures d'entretien	0,00	1 212,51	0,00	0,00	0,00	17 950,16	19 162,67
60632	Fournitures de petit équipement	107,99	1 140,24	0,00	0,00	0,00	21 464,45	22 712,68
60636	Vêtements de travail	0,00	2 425,20	0,00	0,00	0,00	4 848,88	7 274,08
6067	Fournitures scolaires	0,00	146 406,79	0,00	0,00	0,00	149,05	146 555,84
6068	Autres matières et fournitures	1 086,00	0,00	0,00	0,00	0,00	0,00	1 086,00
611	Contrats de prestations de services	0,00	6 565,69	0,00	0,00	0,00	547 906,54	554 472,23
6135	Locations mobilières	1 566,68	90 371,50	0,00	0,00	0,00	3 627,10	95 565,28
615221	Entretien, réparations bâtiments publics	768,13	74 008,66	0,00	0,00	3 769,10	6 419,97	84 965,86
615228	Entretien, réparations autres bâtiments	0,00	0,00	0,00	0,00	10 007,86	0,00	10 007,86
61558	Entretien autres biens mobiliers	2 409,95	39 909,00	0,00	0,00	1 564,50	19 857,27	63 740,72
6156	Maintenance	60,00	16 094,59	0,00	0,00	987,25	11 066,69	28 208,53
6182	Documentation générale et technique	0,00	70,00	0,00	0,00	0,00	0,00	70,00
6188	Autres frais divers	178,01	0,00	0,00	0,00	0,00	178,01	356,02
6226	Honoraires	0,00	0,00	0,00	0,00	0,00	3 704,58	3 704,58
6228	Divers	0,00	384,00	0,00	0,00	576,00	132,00	1 092,00
6232	Fêtes et cérémonies	0,00	178,20	0,00	0,00	0,00	0,00	178,20
6247	Transports collectifs	0,00	56 421,48	0,00	0,00	0,00	0,00	56 421,48
6262	Frais de télécommunications	0,00	6 790,08	0,00	0,00	0,00	255,66	7 045,74
627	Services bancaires et assimilés	0,00	0,00	0,00	0,00	0,00	1 106,60	1 106,60
6283	Frais de nettoyage des locaux	0,00	13 256,65	0,00	0,00	0,00	0,00	13 256,65
6288	Autres services extérieurs	0,00	0,00	0,00	0,00	0,00	23 406,11	23 406,11
012	Charges de personnel, frais assimilés	0,00	4 281 797,56	0,00	0,00	0,00	1 215 129,59	5 496 927,15
6331	Versement mobilité	0,00	16 161,66	0,00	0,00	0,00	4 517,51	20 679,17
6336	Cotisations CNFPT et CDGFPT	0,00	23 812,36	0,00	0,00	0,00	6 566,36	30 378,72
64111	Rémunération principale titulaires	0,00	1 762 645,34	0,00	0,00	0,00	527 547,45	2 290 192,79
64112	NBI, SFT, indemnité résidence	0,00	12 214,96	0,00	0,00	0,00	6 945,21	19 160,17
64118	Autres indemnités titulaires	0,00	84 453,77	0,00	0,00	0,00	37 269,94	121 723,71
64131	Rémunérations non tit.	0,00	1 315 672,83	0,00	0,00	0,00	329 607,72	1 645 280,55
6451	Cotisations à l'U.R.S.S.A.F.	0,00	473 172,52	0,00	0,00	0,00	126 802,35	599 974,87
6453	Cotisations aux caisses de retraites	0,00	545 198,78	0,00	0,00	0,00	163 902,36	709 101,14
6454	Cotisations aux A.S.S.E.D.I.C.	0,00	46 460,34	0,00	0,00	0,00	11 355,69	57 816,03

(2)	Libellé	20 Services communs	21 Enseignement du premier degré	22 Enseignement du deuxième degré	23 Enseignement supérieur	24 Formation continue		
6488	Autres charges	0,00	2 005,00	0,00	0,00	0,00	615,00	2 620,00
014	Atténuations de produits	0,00	0,00	0,00	0,00	0,00	0,00	0,00
042	Opérat° ordre transfert entre sections	0,00	0,00	0,00	0,00	0,00	0,00	0,00
043	Opérat° ordre intérieur de la section	0,00	0,00	0,00	0,00	0,00	0,00	0,00
65	Autres charges de gestion courante	0,00	446 388,88	0,00	0,00	0,00	0,00	446 388,88
6512	Droits d'utilisat° - informatique nuage	0,00	1 800,00	0,00	0,00	0,00	0,00	1 800,00
6558	Autres contributions obligatoires	0,00	387 188,88	0,00	0,00	0,00	0,00	387 188,88
6574	Subv. fonct. Associat°, personnes privée	0,00	57 400,00	0,00	0,00	0,00	0,00	57 400,00
656	Frais fonctionnement des groupes d'élus	0,00	0,00	0,00	0,00	0,00	0,00	0,00
66	Charges financières	0,00	0,00	0,00	0,00	0,00	0,00	0,00
67	Charges exceptionnelles	0,00	0,00	0,00	0,00	0,00	1 262,95	1 262,95
673	Titres annulés (sur exercices antérieurs	0,00	0,00	0,00	0,00	0,00	1 262,95	1 262,95
68	Dot. aux amortissements et provisions	0,00	0,00	0,00	0,00	0,00	0,00	0,00
	Restes à réaliser au 31/12	0,00	0,00	0,00	0,00	0,00	0,00	0,00
	RECETTES	0,00	197 690,40	0,00	0,00	191 508,14	608 886,04	998 084,58
	Réalisations	0,00	197 690,40	0,00	0,00	191 508,14	608 886,04	998 084,58
002	Résultat de fonctionnement reporté	0,00	0,00	0,00	0,00	0,00	0,00	0,00
013	Atténuations de charges	0,00	1 695,01	0,00	0,00	0,00	0,00	1 695,01
6419	Remboursements rémunérations personnel	0,00	1 695,01	0,00	0,00	0,00	0,00	1 695,01
042	Opérat° ordre transfert entre sections	0,00	14 895,73	0,00	0,00	0,00	0,00	14 895,73
722	Immobilisations corporelles	0,00	14 895,73	0,00	0,00	0,00	0,00	14 895,73
043	Opérat° ordre intérieur de la section	0,00	0,00	0,00	0,00	0,00	0,00	0,00
70	Produits des services, du domaine, vente	0,00	7 250,60	0,00	0,00	1 468,74	599 823,92	608 543,26
7067	Redev. services périscolaires et enseign	0,00	0,00	0,00	0,00	0,00	599 823,92	599 823,92
70878	Remb. frais par d'autres redevables	0,00	7 250,60	0,00	0,00	1 468,74	0,00	8 719,34
73	Impôts et taxes	0,00	0,00	0,00	0,00	0,00	0,00	0,00
74	Dotations et participations	0,00	173 849,06	0,00	0,00	0,00	0,00	173 849,06
74718	Autres participations Etat	0,00	41 689,52	0,00	0,00	0,00	0,00	41 689,52
7473	Participat° Départements	0,00	28 533,57	0,00	0,00	0,00	0,00	28 533,57
74748	Participat° Autres communes	0,00	30 438,97	0,00	0,00	0,00	0,00	30 438,97
7478	Participat° Autres organismes	0,00	73 187,00	0,00	0,00	0,00	0,00	73 187,00
75	Autres produits de gestion courante	0,00	0,00	0,00	0,00	190 039,40	0,00	190 039,40
752	Revenus des immeubles	0,00	0,00	0,00	0,00	190 039,40	0,00	190 039,40
76	Produits financiers	0,00	0,00	0,00	0,00	0,00	0,00	0,00
77	Produits exceptionnels	0,00	0,00	0,00	0,00	0,00	9 062,12	9 062,12
773	Mandats annulés (exercices antérieurs)	0,00	0,00	0,00	0,00	0,00	3 043,84	3 043,84
7788	Produits exceptionnels divers	0,00	0,00	0,00	0,00	0,00	6 018,28	6 018,28
78	Reprise sur amortissements et provisions	0,00	0,00	0,00	0,00	0,00	0,00	0,00
	Restes à réaliser au 31/12	0,00	0,00	0,00	0,00	0,00	0,00	0,00
	SOLDE (3)	-14 072,05	-5 240 684,09	0,00	0,00	174 603,43	-1 417 633,26	-6 497 785,97

(2)	Libellé	Sous-fonction 21			Sous-fonction 25				
		211 Ecoles maternelles	212 Ecoles primaires	213 Classes regroupées	251 Hébergement et restauration scolaire	252 Transports scolaires	253 Sport scolaire	254 Médecine scolaire	255 Classes de découverte et autres services
DEPENSES		173 398,01	328 532,71	4 918 800,07	2 025 827,96	0,00	0,00	691,34	0,00
Réalizations		173 398,01	328 532,71	4 918 800,07	2 025 827,96	0,00	0,00	691,34	0,00
002	Résultat de fonctionnement reporté	0,00	0,00	0,00	0,00	0,00	0,00	0,00	0,00
011	Charges à caractère général	170 813,56	328 532,71	193 198,08	809 435,42	0,00	0,00	691,34	0,00
60612	Energie - Electricité	65 397,27	136 613,08	33 998,43	16 797,64	0,00	0,00	0,00	0,00
60623	Alimentation	0,00	0,00	584,78	81 462,47	0,00	0,00	0,00	0,00
60628	Autres fournitures non stockées	5 951,24	6 645,14	5 337,10	49 793,58	0,00	0,00	0,00	0,00
60631	Fournitures d'entretien	277,80	163,44	771,27	17 950,16	0,00	0,00	0,00	0,00
60632	Fournitures de petit équipement	367,54	249,00	523,70	21 464,45	0,00	0,00	0,00	0,00
60636	Vêtements de travail	0,00	0,00	2 425,20	4 848,88	0,00	0,00	0,00	0,00
6067	Fournitures scolaires	44 540,65	71 073,40	13 575,46	0,00	0,00	0,00	149,05	0,00
6068	Autres matières et fournitures	0,00	0,00	0,00	0,00	0,00	0,00	0,00	0,00
611	Contrats de prestations de services	2 461,24	1 943,91	2 160,54	547 906,54	0,00	0,00	0,00	0,00
6135	Locations mobilières	5 586,25	26 215,00	58 570,25	3 084,81	0,00	0,00	542,29	0,00
615221	Entretien, réparations bâtiments publics	20 287,75	43 396,12	10 324,79	6 419,97	0,00	0,00	0,00	0,00
615228	Entretien, réparations autres bâtiments	0,00	0,00	0,00	0,00	0,00	0,00	0,00	0,00
61558	Entretien autres biens mobiliers	14 207,95	23 754,94	1 946,11	19 857,27	0,00	0,00	0,00	0,00
6156	Maintenance	5 448,00	8 303,51	2 343,08	11 066,69	0,00	0,00	0,00	0,00
6182	Documentation générale et technique	0,00	70,00	0,00	0,00	0,00	0,00	0,00	0,00
6188	Autres frais divers	0,00	0,00	0,00	178,01	0,00	0,00	0,00	0,00
6226	Honoraires	0,00	0,00	0,00	3 704,58	0,00	0,00	0,00	0,00
6228	Divers	384,00	0,00	0,00	132,00	0,00	0,00	0,00	0,00
6232	Fêtes et cérémonies	0,00	0,00	178,20	0,00	0,00	0,00	0,00	0,00
6247	Transports collectifs	0,00	0,00	56 421,48	0,00	0,00	0,00	0,00	0,00
6262	Frais de télécommunications	2 281,30	2 975,31	1 533,47	255,66	0,00	0,00	0,00	0,00
627	Services bancaires et assimilés	0,00	0,00	0,00	1 106,60	0,00	0,00	0,00	0,00
6283	Frais de nettoyage des locaux	3 622,57	7 129,86	2 504,22	0,00	0,00	0,00	0,00	0,00
6288	Autres services extérieurs	0,00	0,00	0,00	23 406,11	0,00	0,00	0,00	0,00
012	Charges de personnel, frais assimilés	0,00	0,00	4 281 797,56	1 215 129,59	0,00	0,00	0,00	0,00
6331	Versement mobilité	0,00	0,00	16 161,66	4 517,51	0,00	0,00	0,00	0,00
6336	Cotisations CNFPT et CDGFPT	0,00	0,00	23 812,36	6 566,36	0,00	0,00	0,00	0,00
64111	Rémunération principale titulaires	0,00	0,00	1 762 645,34	527 547,45	0,00	0,00	0,00	0,00
64112	NBI, SFT, indemnité résidence	0,00	0,00	12 214,96	6 945,21	0,00	0,00	0,00	0,00
64118	Autres indemnités titulaires	0,00	0,00	84 453,77	37 269,94	0,00	0,00	0,00	0,00
64131	Rémunérations non tit.	0,00	0,00	1 315 672,83	329 607,72	0,00	0,00	0,00	0,00
6451	Cotisations à l'U.R.S.S.A.F.	0,00	0,00	473 172,52	126 802,35	0,00	0,00	0,00	0,00
6453	Cotisations aux caisses de retraites	0,00	0,00	545 198,78	163 902,36	0,00	0,00	0,00	0,00
6454	Cotisations aux A.S.S.E.D.I.C.	0,00	0,00	46 460,34	11 355,69	0,00	0,00	0,00	0,00
6488	Autres charges	0,00	0,00	2 005,00	615,00	0,00	0,00	0,00	0,00
014	Atténuations de produits	0,00	0,00	0,00	0,00	0,00	0,00	0,00	0,00
042	Opérat° ordre transfert entre sections	0,00	0,00	0,00	0,00	0,00	0,00	0,00	0,00
043	Opérat° ordre intérieur de la section	0,00	0,00	0,00	0,00	0,00	0,00	0,00	0,00
65	Autres charges de gestion courante	2 584,45	0,00	443 804,43	0,00	0,00	0,00	0,00	0,00
6512	Droits d'utilisat° - informatique nuage	1 800,00	0,00	0,00	0,00	0,00	0,00	0,00	0,00
6558	Autres contributions obligatoires	784,45	0,00	386 404,43	0,00	0,00	0,00	0,00	0,00

VILLE DE CARPENTRAS - VILLE DE CARPENTRAS - CA - 2023

Envoyé en préfecture le 18/04/2024

Reçu en préfecture le 18/04/2024



Publié le
ID : 084-218400315-20240409-2024_CM0904_2-DE

(2)	Libellé	Sous-fonction 21			Sous-fonction 25				
		211 Ecoles maternelles	212 Ecoles primaires	213 Classes regroupées	251 Hébergement et restauration scolaire	252 Transports scolaires	253 Sport scolaire	254 Médecine scolaire	255 Classes de découverte et autres services
6574	Subv. fonct. Associat ^o , personnes privée	0,00	0,00	57 400,00	0,00	0,00	0,00	0,00	0,00
656	Frais fonctionnement des groupes d'élus	0,00	0,00	0,00	0,00	0,00	0,00	0,00	0,00
66	Charges financières	0,00	0,00	0,00	0,00	0,00	0,00	0,00	0,00
67	Charges exceptionnelles	0,00	0,00	0,00	1 262,95	0,00	0,00	0,00	0,00
673	Titres annulés (sur exercices antérieurs)	0,00	0,00	0,00	1 262,95	0,00	0,00	0,00	0,00
68	Dot. aux amortissements et provisions	0,00	0,00	0,00	0,00	0,00	0,00	0,00	0,00
Restes à réaliser au 31/12		0,00	0,00	0,00	0,00	0,00	0,00	0,00	0,00
RECETTES		7 588,77	6 101,78	110 812,85	608 886,04	0,00	0,00	0,00	0,00
Réalizations		7 588,77	6 101,78	110 812,85	608 886,04	0,00	0,00	0,00	0,00
002	Résultat de fonctionnement reporté	0,00	0,00	0,00	0,00	0,00	0,00	0,00	0,00
013	Atténuations de charges	0,00	0,00	1 695,01	0,00	0,00	0,00	0,00	0,00
6419	Remboursements rémunérations personnel	0,00	0,00	1 695,01	0,00	0,00	0,00	0,00	0,00
042	Opérat ^o ordre transfert entre sections	7 588,77	6 101,78	1 205,18	0,00	0,00	0,00	0,00	0,00
722	Immobilisations corporelles	7 588,77	6 101,78	1 205,18	0,00	0,00	0,00	0,00	0,00
043	Opérat ^o ordre intérieur de la section	0,00	0,00	0,00	0,00	0,00	0,00	0,00	0,00
70	Produits des services, du domaine, vente	0,00	0,00	7 250,60	599 823,92	0,00	0,00	0,00	0,00
7067	Redev. services périscolaires et enseign	0,00	0,00	0,00	599 823,92	0,00	0,00	0,00	0,00
70878	Remb. frais par d'autres redevables	0,00	0,00	7 250,60	0,00	0,00	0,00	0,00	0,00
73	Impôts et taxes	0,00	0,00	0,00	0,00	0,00	0,00	0,00	0,00
74	Dotations et participations	0,00	0,00	100 662,06	0,00	0,00	0,00	0,00	0,00
74718	Autres participations Etat	0,00	0,00	41 689,52	0,00	0,00	0,00	0,00	0,00
7473	Participat ^o Départements	0,00	0,00	28 533,57	0,00	0,00	0,00	0,00	0,00
74748	Participat ^o Autres communes	0,00	0,00	30 438,97	0,00	0,00	0,00	0,00	0,00
7478	Participat ^o Autres organismes	0,00	0,00	0,00	0,00	0,00	0,00	0,00	0,00
75	Autres produits de gestion courante	0,00	0,00	0,00	0,00	0,00	0,00	0,00	0,00
752	Revenus des immeubles	0,00	0,00	0,00	0,00	0,00	0,00	0,00	0,00
76	Produits financiers	0,00	0,00	0,00	0,00	0,00	0,00	0,00	0,00
77	Produits exceptionnels	0,00	0,00	0,00	9 062,12	0,00	0,00	0,00	0,00
773	Mandats annulés (exercices antérieurs)	0,00	0,00	0,00	3 043,84	0,00	0,00	0,00	0,00
7788	Produits exceptionnels divers	0,00	0,00	0,00	6 018,28	0,00	0,00	0,00	0,00
78	Reprise sur amortissements et provisions	0,00	0,00	0,00	0,00	0,00	0,00	0,00	0,00
Restes à réaliser au 31/12		0,00	0,00	0,00	0,00	0,00	0,00	0,00	0,00
SOLDE (3)		-165 809,24	-322 430,93	-4 807 987,22	-1 416 941,92	0,00	0,00	-691,34	0,00

(1) La production de cet état est obligatoire pour les communes de 3 500 habitants et plus, les groupements comprenant au moins une telle commune, leurs établissements et services administratifs hormis les caisses des écoles et les services à activité unique érigés en établissement public ou budget annexe (L. 2312-3, R. 2311-1 et R. 2311-10). Dans les communes de 3 500 habitants et plus, le croisement par fonction est fait à un chiffre (correspondant à la fonction). Dans les communes de 10 000 habitants et plus, le croisement par fonction est fait au niveau le plus détaillé de la nomenclature fonctionnelle (sous-fonction ou rubrique). Les groupements et leurs établissements publics suivent les règles de production et de présentation applicables à la commune membre comptant le plus grand nombre d'habitants (articles L. 5211-36 a1 et R. 5211-14 + L. 5711-1 et R. 5711-2 du CGCT).

(2) Le croisement par nature est fait au niveau de chacun des articles budgétaires.

(3) Le solde correspond à la différence entre les recettes et les dépenses. Les dépenses et les recettes correspondent à la somme des dépenses et des Réalisations ainsi que des restes à réaliser et des reports (ligne budgétaire 001 et 002). Les lignes reports 001 et 002 apparaissent à la colonne 01-Non ventilables.

IV – ANNEXES

**ELEMENTS DU BILAN
PRESENTATION CROISEE PAR FONCTION (1) – DETAIL FONCTIONNEMENT**

IV

A1.1

FONCTION 3 – Culture

(2)	Libellé	30 Services communs	31 Expression artistique	32 Conservation et diffusion des patrimoine	33 Action culturelle	Total
DEPENSES		295 702,00	1 394 756,00	1 876 744,59	1 799 766,80	5 366 969,39
Réalizations		295 702,00	1 394 756,00	1 876 744,59	1 799 766,80	5 366 969,39
002	Résultat de fonctionnement reporté	0,00	0,00	0,00	0,00	0,00
011	Charges à caractère général	2 292,00	413 344,71	583 309,90	1 462 721,19	2 461 667,80
6042	Achats prestat° services (hors terrains)	0,00	0,00	0,00	299 793,29	299 793,29
60612	Energie - Electricité	0,00	0,00	63 338,13	39 169,22	102 507,35
60623	Alimentation	0,00	0,00	0,00	725,07	725,07
60628	Autres fournitures non stockées	0,00	14 415,12	7 089,75	4 385,92	25 890,79
60632	Fournitures de petit équipement	2 292,00	10 602,76	1 265,36	660,67	14 820,79
6065	Livres, disques, ... (médiathèque)	0,00	0,00	93 716,97	0,00	93 716,97
6068	Autres matières et fournitures	0,00	8 841,85	31 003,58	0,00	39 845,43
611	Contrats de prestations de services	0,00	105 976,50	5 783,57	48 891,66	160 651,73
6132	Locations immobilières	0,00	38 963,56	0,00	0,00	38 963,56
6135	Locations mobilières	0,00	139 614,66	3 434,12	5 295,98	148 344,76
615221	Entretien, réparations bâtiments publics	0,00	19 136,61	22 012,14	6 065,26	47 214,01
615228	Entretien, réparations autres bâtiments	0,00	1 400,53	13 007,86	0,00	14 408,39
61558	Entretien autres biens mobiliers	0,00	14 409,98	24 380,99	6 018,92	44 809,89
6156	Maintenance	0,00	84,00	44 544,83	4 131,41	48 760,24
6162	Assur. obligatoire dommage-construction	0,00	0,00	16 206,82	0,00	16 206,82
6182	Documentation générale et technique	0,00	4 265,25	18 403,77	70,90	22 739,92
6188	Autres frais divers	0,00	0,00	15 716,40	178,01	15 894,41
6228	Divers	0,00	359,53	288,00	348,00	995,53
6232	Fêtes et cérémonies	0,00	49 939,29	0,00	1 039 647,07	1 089 586,36
6236	Catalogues et imprimés	0,00	552,00	0,00	0,00	552,00
6241	Transports de biens	0,00	0,00	14 220,00	0,00	14 220,00
6251	Voyages et déplacements	0,00	0,00	635,48	0,00	635,48
6256	Missions	0,00	0,00	0,00	114,50	114,50
6261	Frais d'affranchissement	0,00	0,00	2 574,00	0,00	2 574,00
6262	Frais de télécommunications	0,00	591,94	7 040,83	548,04	8 180,81
627	Services bancaires et assimilés	0,00	48,85	0,00	73,86	122,71
6281	Concours divers (cotisations)	0,00	0,00	445,00	0,00	445,00
6282	Frais de gardiennage (églises, forêts, .	0,00	525,48	118 272,30	0,00	118 797,78
6283	Frais de nettoyage des locaux	0,00	0,00	68 366,77	27,72	68 394,49
6288	Autres services extérieurs	0,00	0,00	11 193,96	0,00	11 193,96
637	Autres impôts, taxes (autres organismes)	0,00	3 616,80	369,27	6 575,69	10 561,76
012	Charges de personnel, frais assimilés	0,00	981 411,29	1 285 902,63	333 467,91	2 600 781,83
6218	Autre personnel extérieur	0,00	1 939,69	0,00	0,00	1 939,69
6331	Versement mobilité	0,00	3 725,62	4 587,70	1 164,86	9 478,18



(2)	Libellé	30 Services communs	31 Expression artistique	32 Conservation et diffusion des patrimoine	Action	Publié le ID : 084-218400315-20240409-2024_CM0904_2-DE	Total
6336	Cotisations CNFPT et CDGFPT	0,00	5 576,28	6 708,23	1 747,27		14 031,78
64111	Rémunération principale titulaires	0,00	345 405,31	712 270,13	203 076,88		1 260 752,32
64112	NBI, SFT, indemnité résidence	0,00	4 847,34	9 312,95	823,05		14 983,34
64118	Autres indemnités titulaires	0,00	31 239,94	33 501,74	17 331,62		82 073,30
64131	Rémunérations non tit.	0,00	334 715,03	189 125,45	20 738,86		544 579,34
6451	Cotisations à l'U.R.S.S.A.F.	0,00	110 149,15	124 495,02	30 931,63		265 575,80
6453	Cotisations aux caisses de retraites	0,00	132 406,30	198 872,75	56 888,24		388 167,29
6454	Cotisations aux A.S.S.E.D.I.C.	0,00	10 073,81	7 028,66	765,50		17 867,97
6488	Autres charges	0,00	1 332,82	0,00	0,00		1 332,82
014	Atténuations de produits	0,00	0,00	0,00	0,00		0,00
042	Opérat° ordre transfert entre sections	0,00	0,00	0,00	0,00		0,00
043	Opérat° ordre intérieur de la section	0,00	0,00	0,00	0,00		0,00
65	Autres charges de gestion courante	293 410,00	0,00	7 532,06	3 524,40		304 466,46
6512	Droits d'utilisat° - informatique nuage	0,00	0,00	4 513,42	3 524,40		8 037,82
6558	Autres contributions obligatoires	0,00	0,00	3 018,64	0,00		3 018,64
6574	Subv. fonct. Associat°, personnes privée	293 410,00	0,00	0,00	0,00		293 410,00
656	Frais fonctionnement des groupes d'élus	0,00	0,00	0,00	0,00		0,00
66	Charges financières	0,00	0,00	0,00	0,00		0,00
67	Charges exceptionnelles	0,00	0,00	0,00	53,30		53,30
673	Titres annulés (sur exercices antérieurs)	0,00	0,00	0,00	53,30		53,30
68	Dot. aux amortissements et provisions	0,00	0,00	0,00	0,00		0,00
	Restes à réaliser au 31/12	0,00	0,00	0,00	0,00		0,00
	RECETTES	0,00	87 827,32	4 792,19	241 703,51		334 323,02
	Réalisations	0,00	87 827,32	4 792,19	241 703,51		334 323,02
002	Résultat de fonctionnement reporté	0,00	0,00	0,00	0,00		0,00
013	Atténuations de charges	0,00	0,00	0,00	0,00		0,00
042	Opérat° ordre transfert entre sections	0,00	67 721,32	1 722,06	5 981,96		75 425,34
722	Immobilisations corporelles	0,00	67 721,32	1 722,06	5 981,96		75 425,34
043	Opérat° ordre intérieur de la section	0,00	0,00	0,00	0,00		0,00
70	Produits des services, du domaine, vente	0,00	0,00	1 421,62	218 339,07		219 760,69
7062	Redevances services à caractère culturel	0,00	0,00	0,00	197 963,57		197 963,57
70878	Remb. frais par d'autres redevables	0,00	0,00	1 421,62	0,00		1 421,62
7088	Produits activités annexes (abonnements)	0,00	0,00	0,00	20 375,50		20 375,50
73	Impôts et taxes	0,00	0,00	0,00	0,00		0,00
74	Dotations et participations	0,00	18 816,00	0,00	4 000,00		22 816,00
7473	Participat° Départements	0,00	18 816,00	0,00	4 000,00		22 816,00
75	Autres produits de gestion courante	0,00	1 290,00	0,00	7 227,48		8 517,48
752	Revenus des immeubles	0,00	1 290,00	0,00	7 227,48		8 517,48
76	Produits financiers	0,00	0,00	0,00	0,00		0,00
77	Produits exceptionnels	0,00	0,00	1 648,51	6 155,00		7 803,51
773	Mandats annulés (exercices antérieurs)	0,00	0,00	0,00	1 155,00		1 155,00
7788	Produits exceptionnels divers	0,00	0,00	1 648,51	5 000,00		6 648,51
78	Reprise sur amortissements et provisions	0,00	0,00	0,00	0,00		0,00
	Restes à réaliser au 31/12	0,00	0,00	0,00	0,00		0,00
	SOLDE (3)	-295 702,00	-1 306 928,68	-1 871 952,40	-1 558 063,29		-5 032 646,37

(2)	Libellé	Sous-fonction 31							
		311 Expression musicale, lyrique et choré.	312 Arts plastiques, activités artistiques	313 Théâtres	314 Cinémas et autres salles de spectacles	321 Bibliothèques et médiathèques	322 Musées	323 Archives	324 Entretien du patrimoine culturel
DEPENSES		1 017 098,83	0,00	0,00	377 657,17	1 750 772,36	46 061,87	0,00	79 910,36
Réalizations		1 017 098,83	0,00	0,00	377 657,17	1 750 772,36	46 061,87	0,00	79 910,36
002	Résultat de fonctionnement reporté	0,00	0,00	0,00	0,00	0,00	0,00	0,00	0,00
011	Charges à caractère général	35 687,54	0,00	0,00	377 657,17	467 416,80	39 001,38	0,00	76 891,72
6042	Achats prestat° services (hors terrains)	0,00	0,00	0,00	0,00	0,00	0,00	0,00	0,00
60612	Energie - Electricité	0,00	0,00	0,00	0,00	21 908,35	0,00	0,00	41 429,78
60623	Alimentation	0,00	0,00	0,00	0,00	0,00	0,00	0,00	0,00
60628	Autres fournitures non stockées	1 269,23	0,00	0,00	13 145,89	989,46	0,00	0,00	6 100,29
60632	Fournitures de petit équipement	9 785,28	0,00	0,00	817,48	1 265,36	0,00	0,00	0,00
6065	Livres, disques, ... (médiathèque)	0,00	0,00	0,00	0,00	93 716,97	0,00	0,00	0,00
6068	Autres matières et fournitures	0,00	0,00	0,00	8 841,85	24 096,18	6 907,40	0,00	0,00
611	Contrats de prestations de services	1 330,00	0,00	0,00	104 646,50	5 537,97	107,58	0,00	138,02
6132	Locations immobilières	0,00	0,00	0,00	38 963,56	0,00	0,00	0,00	0,00
6135	Locations mobilières	2 285,32	0,00	0,00	137 329,34	3 434,12	0,00	0,00	0,00
615221	Entretien, réparations bâtiments publics	0,00	0,00	0,00	19 136,61	14 826,42	112,80	0,00	7 072,92
615228	Entretien, réparations autres bâtiments	0,00	0,00	0,00	1 400,53	2 297,86	0,00	0,00	10 710,00
61558	Entretien autres biens mobiliers	12 689,37	0,00	0,00	1 720,61	16 384,96	0,00	0,00	7 996,03
6156	Maintenance	0,00	0,00	0,00	84,00	40 835,71	518,40	0,00	3 190,72
6162	Assur. obligatoire dommage-construction	0,00	0,00	0,00	0,00	16 206,82	0,00	0,00	0,00
6182	Documentation générale et technique	4 265,25	0,00	0,00	0,00	18 403,77	0,00	0,00	0,00
6188	Autres frais divers	0,00	0,00	0,00	0,00	3 806,40	11 910,00	0,00	0,00
6228	Divers	0,00	0,00	0,00	359,53	288,00	0,00	0,00	0,00
6232	Fêtes et cérémonies	397,44	0,00	0,00	49 541,85	0,00	0,00	0,00	0,00
6236	Catalogues et imprimés	0,00	0,00	0,00	552,00	0,00	0,00	0,00	0,00
6241	Transports de biens	0,00	0,00	0,00	0,00	0,00	14 220,00	0,00	0,00
6251	Voyages et déplacements	0,00	0,00	0,00	0,00	635,48	0,00	0,00	0,00
6256	Missions	0,00	0,00	0,00	0,00	0,00	0,00	0,00	0,00
6261	Frais d'affranchissement	0,00	0,00	0,00	0,00	2 574,00	0,00	0,00	0,00
6262	Frais de télécommunications	0,00	0,00	0,00	591,94	6 786,87	0,00	0,00	253,96
627	Services bancaires et assimilés	48,85	0,00	0,00	0,00	0,00	0,00	0,00	0,00
6281	Concours divers (cotisations)	0,00	0,00	0,00	0,00	0,00	445,00	0,00	0,00
6282	Frais de gardiennage (églises, forêts, .	0,00	0,00	0,00	525,48	118 272,30	0,00	0,00	0,00
6283	Frais de nettoyage des locaux	0,00	0,00	0,00	0,00	68 366,77	0,00	0,00	0,00
6288	Autres services extérieurs	0,00	0,00	0,00	0,00	6 413,76	4 780,20	0,00	0,00
637	Autres impôts, taxes (autres organismes)	3 616,80	0,00	0,00	0,00	369,27	0,00	0,00	0,00
012	Charges de personnel, frais assimilés	981 411,29	0,00	0,00	0,00	1 278 842,14	7 060,49	0,00	0,00
6218	Autre personnel extérieur	1 939,69	0,00	0,00	0,00	0,00	0,00	0,00	0,00
6331	Versement mobilité	3 725,62	0,00	0,00	0,00	4 561,34	26,36	0,00	0,00
6336	Cotisations CNFPT et CDGFPT	5 576,28	0,00	0,00	0,00	6 668,69	39,54	0,00	0,00
64111	Rémunération principale titulaires	345 405,31	0,00	0,00	0,00	707 367,03	4 903,10	0,00	0,00
64112	NBI, SFT, indemnité résidence	4 847,34	0,00	0,00	0,00	9 312,95	0,00	0,00	0,00
64118	Autres indemnités titulaires	31 239,94	0,00	0,00	0,00	33 481,74	20,00	0,00	0,00
64131	Rémunérations non tit.	334 715,03	0,00	0,00	0,00	189 125,45	0,00	0,00	0,00
6451	Cotisations à l'U.R.S.S.A.F.	110 149,15	0,00	0,00	0,00	123 817,09	677,93	0,00	0,00
6453	Cotisations aux caisses de retraites	132 406,30	0,00	0,00	0,00	197 479,19	1 393,56	0,00	0,00

(2)	Libellé	Sous-fonction 31				321 Bibliothèques et médiathèques	Musees	Archives	Entretien du patrimoine culturel
		311 Expression musicale, lyrique et choré.	312 Arts plastiques, activités artistiques	313 Théâtres	314 Cinémas et autres salles de spectacles				
6454	Cotisations aux A.S.S.E.D.I.C.	10 073,81	0,00	0,00	0,00	7 028,66	0,00	0,00	0,00
6488	Autres charges	1 332,82	0,00	0,00	0,00	0,00	0,00	0,00	0,00
014	Atténuations de produits	0,00	0,00	0,00	0,00	0,00	0,00	0,00	0,00
042	Opérat° ordre transfert entre sections	0,00	0,00	0,00	0,00	0,00	0,00	0,00	0,00
043	Opérat° ordre intérieur de la section	0,00	0,00	0,00	0,00	0,00	0,00	0,00	0,00
65	Autres charges de gestion courante	0,00	0,00	0,00	0,00	4 513,42	0,00	0,00	3 018,64
6512	Droits d'utilisat° - informatique nuage	0,00	0,00	0,00	0,00	4 513,42	0,00	0,00	0,00
6558	Autres contributions obligatoires	0,00	0,00	0,00	0,00	0,00	0,00	0,00	3 018,64
6574	Subv. fonct. Associat°, personnes privée	0,00	0,00	0,00	0,00	0,00	0,00	0,00	0,00
656	Frais fonctionnement des groupes d'élus	0,00	0,00	0,00	0,00	0,00	0,00	0,00	0,00
66	Charges financières	0,00	0,00	0,00	0,00	0,00	0,00	0,00	0,00
67	Charges exceptionnelles	0,00	0,00	0,00	0,00	0,00	0,00	0,00	0,00
673	Titres annulés (sur exercices antérieurs)	0,00	0,00	0,00	0,00	0,00	0,00	0,00	0,00
68	Dot. aux amortissements et provisions	0,00	0,00	0,00	0,00	0,00	0,00	0,00	0,00
Restes à réaliser au 31/12		0,00	0,00	0,00	0,00	0,00	0,00	0,00	0,00
RECETTES		18 816,00	0,00	0,00	69 011,32	2 322,85	0,00	0,00	2 469,34
Réalizations		18 816,00	0,00	0,00	69 011,32	2 322,85	0,00	0,00	2 469,34
002	Résultat de fonctionnement reporté	0,00	0,00	0,00	0,00	0,00	0,00	0,00	0,00
013	Atténuations de charges	0,00	0,00	0,00	0,00	0,00	0,00	0,00	0,00
042	Opérat° ordre transfert entre sections	0,00	0,00	0,00	67 721,32	674,34	0,00	0,00	1 047,72
722	Immobilisations corporelles	0,00	0,00	0,00	67 721,32	674,34	0,00	0,00	1 047,72
043	Opérat° ordre intérieur de la section	0,00	0,00	0,00	0,00	0,00	0,00	0,00	0,00
70	Produits des services, du domaine, vente	0,00	0,00	0,00	0,00	0,00	0,00	0,00	1 421,62
7062	Redevances services à caractère culturel	0,00	0,00	0,00	0,00	0,00	0,00	0,00	0,00
70878	Remb. frais par d'autres redevables	0,00	0,00	0,00	0,00	0,00	0,00	0,00	1 421,62
7088	Produits activités annexes (abonnements)	0,00	0,00	0,00	0,00	0,00	0,00	0,00	0,00
73	Impôts et taxes	0,00	0,00	0,00	0,00	0,00	0,00	0,00	0,00
74	Dotations et participations	18 816,00	0,00	0,00	0,00	0,00	0,00	0,00	0,00
7473	Participat° Départements	18 816,00	0,00	0,00	0,00	0,00	0,00	0,00	0,00
75	Autres produits de gestion courante	0,00	0,00	0,00	1 290,00	0,00	0,00	0,00	0,00
752	Revenus des immeubles	0,00	0,00	0,00	1 290,00	0,00	0,00	0,00	0,00
76	Produits financiers	0,00	0,00	0,00	0,00	0,00	0,00	0,00	0,00
77	Produits exceptionnels	0,00	0,00	0,00	0,00	1 648,51	0,00	0,00	0,00
773	Mandats annulés (exercices antérieurs)	0,00	0,00	0,00	0,00	0,00	0,00	0,00	0,00
7788	Produits exceptionnels divers	0,00	0,00	0,00	0,00	1 648,51	0,00	0,00	0,00
78	Reprise sur amortissements et provisions	0,00	0,00	0,00	0,00	0,00	0,00	0,00	0,00
Restes à réaliser au 31/12		0,00	0,00	0,00	0,00	0,00	0,00	0,00	0,00
SOLDE (3)		-998 282,83	0,00	0,00	-308 645,85	-1 748 449,51	-46 061,87	0,00	-77 441,02

(1) La production de cet état est obligatoire pour les communes de 3 500 habitants et plus, les groupements comprenant au moins une telle commune, leurs établissements et services administratifs hormis les caisses des écoles et les services à activité unique érigés en établissement public ou budget annexe (L. 2312-3, R. 2311-1 et R. 2311-10). Dans les communes de 3 500 habitants et plus, le croisement par fonction est fait à un chiffre (correspondant à la fonction). Dans les communes de 10 000 habitants et plus, le croisement par fonction est fait au niveau le plus détaillé de la nomenclature fonctionnelle (sous-fonction ou rubrique). Les groupements et leurs établissements publics suivent les règles de production et de présentation applicables à la commune membre comptant le plus grand nombre d'habitants (articles L. 5211-36 a1 et R. 5211-14 + L. 5711-1 et R. 5711-2 du CGCT).

(2) Le croisement par nature est fait au niveau de chacun des articles budgétaires.

(3) Le solde correspond à la différence entre les recettes et les dépenses. Les dépenses et les recettes correspondent à la somme des dépenses et des Réalisations ainsi que des restes à réaliser et des reports (ligne budgétaire à la colonne 01-Non ventilables).

Envoyé en préfecture le 18/04/2024

Reçu en préfecture le 18/04/2024

Publié le



Les lignes reports 001 et 002 apparaissent
ID : 084-218400315-20240409-2024_CM0904_2-DE

IV – ANNEXES

ELEMENTS DU BILAN
PRESENTATION CROISEE PAR FONCTION (1) – DETAIL FONCTIONNEMENT

IV

A1.1

FONCTION 4 – Sport et jeunesse

(2)	Libellé	40 Services communs	41 Sports	42 Jeunesse	Total
DEPENSES		694 325,87	1 557 743,85	445 077,40	2 697 147,12
Réalizations		694 325,87	1 557 743,85	445 077,40	2 697 147,12
002	Résultat de fonctionnement reporté	0,00	0,00	0,00	0,00
011	Charges à caractère général	0,00	562 246,64	168 314,40	730 561,04
60611	Eau et assainissement	0,00	0,00	113,08	113,08
60612	Energie - Electricité	0,00	216 063,12	7 931,07	223 994,19
60623	Alimentation	0,00	7 569,15	4 347,10	11 916,25
60628	Autres fournitures non stockées	0,00	27 533,20	2 417,49	29 950,69
60631	Fournitures d'entretien	0,00	3 526,24	48,50	3 574,74
60632	Fournitures de petit équipement	0,00	5 623,66	5 963,94	11 587,60
60636	Vêtements de travail	0,00	819,73	0,00	819,73
6064	Fournitures administratives	0,00	0,00	840,92	840,92
6067	Fournitures scolaires	0,00	0,00	1 511,76	1 511,76
6068	Autres matières et fournitures	0,00	1 094,39	0,00	1 094,39
611	Contrats de prestations de services	0,00	15 658,64	15 997,52	31 656,16
6132	Locations immobilières	0,00	1 471,49	0,00	1 471,49
6135	Locations mobilières	0,00	7 517,68	6 917,10	14 434,78
61521	Entretien terrains	0,00	116 668,14	7 219,20	123 887,34
615221	Entretien, réparations bâtiments publics	0,00	22 655,35	15 977,94	38 633,29
615228	Entretien, réparations autres bâtiments	0,00	7 288,81	9 968,98	17 257,79
61558	Entretien autres biens mobiliers	0,00	51 996,38	8 265,76	60 262,14
6156	Maintenance	0,00	15 071,01	5 088,62	20 159,63
6182	Documentation générale et technique	0,00	0,00	693,00	693,00
6228	Divers	0,00	1 331,14	29 277,79	30 608,93
6236	Catalogues et imprimés	0,00	264,00	2 959,80	3 223,80
6237	Publications	0,00	0,00	3 000,00	3 000,00
6238	Divers	0,00	0,00	3 325,00	3 325,00
6247	Transports collectifs	0,00	0,00	5 521,38	5 521,38
6262	Frais de télécommunications	0,00	5 693,73	759,13	6 452,86
627	Services bancaires et assimilés	0,00	626,69	0,00	626,69
6281	Concours divers (cotisations)	0,00	488,00	0,00	488,00
6282	Frais de gardiennage (églises, forêts, .	0,00	51 405,63	0,00	51 405,63
6283	Frais de nettoyage des locaux	0,00	213,48	258,72	472,20
6288	Autres services extérieurs	0,00	1 666,98	1 791,60	3 458,58
63512	Taxes foncières	0,00	0,00	28 119,00	28 119,00
012	Charges de personnel, frais assimilés	256 845,89	995 419,47	0,00	1 252 265,36
6331	Versement mobilité	823,30	3 634,24	0,00	4 457,54
6336	Cotisations CNFPT et CDGFPT	1 234,92	5 451,56	0,00	6 686,48
64111	Rémunération principale titulaires	178 345,79	459 300,96	0,00	637 646,75

(2)	Libellé	40 Services communs	41 Sports	42 Jeunesse		
64112	NBI, SFT, indemnité résidence	1 293,60	3 738,58		0,00	5 032,18
64118	Autres indemnités titulaires	9 941,21	28 448,31		0,00	38 389,52
64131	Rémunérations non tit.	0,00	243 198,67		0,00	243 198,67
6451	Cotisations à l'U.R.S.S.A.F.	21 171,88	106 172,96		0,00	127 344,84
6453	Cotisations aux caisses de retraites	44 035,19	135 937,19		0,00	179 972,38
6454	Cotisations aux A.S.S.E.D.I.C.	0,00	8 922,00		0,00	8 922,00
6488	Autres charges	0,00	615,00		0,00	615,00
014	Atténuations de produits	0,00	0,00		0,00	0,00
042	Opérat° ordre transfert entre sections	0,00	0,00		0,00	0,00
043	Opérat° ordre intérieur de la section	0,00	0,00		0,00	0,00
65	Autres charges de gestion courante	437 479,98	0,00		276 763,00	714 242,98
6574	Subv. fonct. Associat°, personnes privée	437 479,98	0,00		276 763,00	714 242,98
656	Frais fonctionnement des groupes d'élus	0,00	0,00		0,00	0,00
66	Charges financières	0,00	0,00		0,00	0,00
67	Charges exceptionnelles	0,00	77,74		0,00	77,74
673	Titres annulés (sur exercices antérieurs)	0,00	77,74		0,00	77,74
68	Dot. aux amortissements et provisions	0,00	0,00		0,00	0,00
	Restes à réaliser au 31/12	0,00	0,00		0,00	0,00
	RECETTES	0,00	372 338,10		10 805,00	383 143,10
	Réalisations	0,00	372 338,10		10 805,00	383 143,10
002	Résultat de fonctionnement reporté	0,00	0,00		0,00	0,00
013	Atténuations de charges	0,00	0,00		0,00	0,00
042	Opérat° ordre transfert entre sections	0,00	33 123,88		0,00	33 123,88
722	Immobilisations corporelles	0,00	33 123,88		0,00	33 123,88
043	Opérat° ordre intérieur de la section	0,00	0,00		0,00	0,00
70	Produits des services, du domaine, vente	0,00	173 858,16		2 245,00	176 103,16
70323	Redev. occupat° domaine public communal	0,00	2 904,00		0,00	2 904,00
70631	Redevances services à caractère sportif	0,00	114 695,70		0,00	114 695,70
70632	Redevances services à caractère loisir	0,00	17 491,40		2 245,00	19 736,40
70876	Remb. frais par le GFP de rattachement	0,00	38 767,06		0,00	38 767,06
73	Impôts et taxes	0,00	3 391,63		0,00	3 391,63
7364	Prélèvement sur les produits des jeux	0,00	3 391,63		0,00	3 391,63
74	Dotations et participations	0,00	159 499,36		8 560,00	168 059,36
74718	Autres participations Etat	0,00	0,00		1 000,00	1 000,00
7472	Participat° Régions	0,00	81 616,36		5 000,00	86 616,36
7473	Participat° Départements	0,00	77 883,00		0,00	77 883,00
74751	Participat° GFP de rattachement	0,00	0,00		2 560,00	2 560,00
75	Autres produits de gestion courante	0,00	1 000,00		0,00	1 000,00
752	Revenus des immeubles	0,00	1 000,00		0,00	1 000,00
76	Produits financiers	0,00	0,00		0,00	0,00
77	Produits exceptionnels	0,00	1 465,07		0,00	1 465,07
7788	Produits exceptionnels divers	0,00	1 465,07		0,00	1 465,07
78	Reprise sur amortissements et provisions	0,00	0,00		0,00	0,00
	Restes à réaliser au 31/12	0,00	0,00		0,00	0,00
	SOLDE (3)	-694 325,87	-1 185 405,75		-434 272,40	-2 314 004,02



(2)	Libellé	Sous-fonction 41					Centres de loisirs	Autres activités pour les jeunes	Colonies de vacances
		411 Salles de sport, gymnases	412 Stades	413 Piscines	414 Autres équipements sportifs ou de loisir	415 Manifestations sportives			
DEPENSES		86 997,58	542 900,84	751 067,60	161 151,67	14 120,47	337 861,48	98 172,92	9 043,00
Réalisations		86 997,58	542 900,84	751 067,60	161 151,67	14 120,47	337 861,48	98 172,92	9 043,00
002	Résultat de fonctionnement reporté	0,00	0,00	0,00	0,00	0,00	0,00	0,00	0,00
011	Charges à caractère général	86 997,58	137 680,67	160 790,56	161 151,67	14 120,47	61 098,48	98 172,92	9 043,00
60611	Eau et assainissement	0,00	0,00	0,00	0,00	0,00	0,00	0,00	113,08
60612	Energie - Electricité	57 258,64	2 490,24	64 883,61	91 430,63	0,00	0,00	7 931,07	0,00
60623	Alimentation	0,00	0,00	7 569,15	0,00	0,00	0,00	4 347,10	0,00
60628	Autres fournitures non stockées	1 359,11	13 819,57	9 466,80	2 887,72	0,00	78,32	2 339,17	0,00
60631	Fournitures d'entretien	1 104,48	451,39	1 970,37	0,00	0,00	0,00	48,50	0,00
60632	Fournitures de petit équipement	3 722,97	882,63	1 018,06	0,00	0,00	3 017,86	2 946,08	0,00
60636	Vêtements de travail	819,73	0,00	0,00	0,00	0,00	0,00	0,00	0,00
6064	Fournitures administratives	0,00	0,00	0,00	0,00	0,00	0,00	840,92	0,00
6067	Fournitures scolaires	0,00	0,00	0,00	0,00	0,00	0,00	1 511,76	0,00
6068	Autres matières et fournitures	0,00	1 094,39	0,00	0,00	0,00	0,00	0,00	0,00
611	Contrats de prestations de services	475,68	75,00	228,90	758,59	14 120,47	7 902,19	8 095,33	0,00
6132	Locations immobilières	0,00	0,00	0,00	0,00	0,00	0,00	0,00	0,00
6135	Locations mobilières	0,00	4 984,20	2 533,48	0,00	0,00	1 680,00	5 237,10	0,00
61521	Entretien terrains	0,00	106 915,74	0,00	9 752,40	0,00	0,00	0,00	7 219,20
615221	Entretien, réparations bâtiments publics	8 383,44	441,00	7 417,51	6 413,40	0,00	7 024,50	8 854,22	99,22
615228	Entretien, réparations autres bâtiments	0,00	0,00	0,00	7 288,81	0,00	8 504,98	1 464,00	0,00
61558	Entretien autres biens mobiliers	9 796,80	4 200,72	6 777,24	31 221,62	0,00	4 080,91	4 184,85	0,00
6156	Maintenance	3 500,00	1 176,53	3 903,68	6 490,80	0,00	144,00	3 585,60	1 359,02
6182	Documentation générale et technique	0,00	0,00	0,00	0,00	0,00	0,00	693,00	0,00
6228	Divers	0,00	156,04	959,10	216,00	0,00	288,00	28 737,31	252,48
6236	Catalogues et imprimés	0,00	0,00	0,00	264,00	0,00	0,00	2 959,80	0,00
6237	Publications	0,00	0,00	0,00	0,00	0,00	0,00	3 000,00	0,00
6238	Divers	0,00	0,00	0,00	0,00	0,00	0,00	3 325,00	0,00
6247	Transports collectifs	0,00	0,00	0,00	0,00	0,00	0,00	5 521,38	0,00
6262	Frais de télécommunications	508,33	505,22	252,48	4 427,70	0,00	0,00	759,13	0,00
627	Services bancaires et assimilés	0,00	0,00	626,69	0,00	0,00	0,00	0,00	0,00
6281	Concours divers (cotisations)	0,00	488,00	0,00	0,00	0,00	0,00	0,00	0,00
6282	Frais de gardiennage (églises, forêts, .	0,00	0,00	51 405,63	0,00	0,00	0,00	0,00	0,00
6283	Frais de nettoyage des locaux	68,40	0,00	110,88	0,00	0,00	258,72	0,00	0,00
6288	Autres services extérieurs	0,00	0,00	1 666,98	0,00	0,00	0,00	1 791,60	0,00
63512	Taxes foncières	0,00	0,00	0,00	0,00	0,00	28 119,00	0,00	0,00
012	Charges de personnel, frais assimilés	0,00	405 142,43	590 277,04	0,00	0,00	0,00	0,00	0,00
6331	Versement mobilité	0,00	1 406,54	2 227,70	0,00	0,00	0,00	0,00	0,00
6336	Cotisations CNFPT et CDGFPT	0,00	2 109,81	3 341,75	0,00	0,00	0,00	0,00	0,00
64111	Rémunération principale titulaires	0,00	247 156,93	212 144,03	0,00	0,00	0,00	0,00	0,00
64112	NBI, SFT, indemnité résidence	0,00	1 835,52	1 903,06	0,00	0,00	0,00	0,00	0,00
64118	Autres indemnités titulaires	0,00	14 169,70	14 278,61	0,00	0,00	0,00	0,00	0,00
64131	Rémunérations non tit.	0,00	30 055,47	213 143,20	0,00	0,00	0,00	0,00	0,00
6451	Cotisations à l'U.R.S.S.A.F.	0,00	37 719,23	68 453,73	0,00	0,00	0,00	0,00	0,00
6453	Cotisations aux caisses de retraites	0,00	68 986,97	66 950,22	0,00	0,00	0,00	0,00	0,00
6454	Cotisations aux A.S.S.E.D.I.C.	0,00	1 087,26	7 834,74	0,00	0,00	0,00	0,00	0,00
6488	Autres charges	0,00	615,00	0,00	0,00	0,00	0,00	0,00	0,00

(2)	Libellé	Sous-fonction 41					Centres de loisirs	Autres activités pour les jeunes	Colonies de vacances
		411 Salles de sport, gymnases	412 Stades	413 Piscines	414 Autres équipements sportifs ou de loisir	415 Manifestations sportives			
014	Atténuations de produits	0,00	0,00	0,00	0,00	0,00	0,00	0,00	0,00
042	Opérat° ordre transfert entre sections	0,00	0,00	0,00	0,00	0,00	0,00	0,00	0,00
043	Opérat° ordre intérieur de la section	0,00	0,00	0,00	0,00	0,00	0,00	0,00	0,00
65	Autres charges de gestion courante	0,00	0,00	0,00	0,00	0,00	276 763,00	0,00	0,00
6574	Subv. fonct. Associat°, personnes privée	0,00	0,00	0,00	0,00	0,00	276 763,00	0,00	0,00
656	Frais fonctionnement des groupes d'élus	0,00	0,00	0,00	0,00	0,00	0,00	0,00	0,00
66	Charges financières	0,00	0,00	0,00	0,00	0,00	0,00	0,00	0,00
67	Charges exceptionnelles	0,00	77,74	0,00	0,00	0,00	0,00	0,00	0,00
673	Titres annulés (sur exercices antérieurs)	0,00	77,74	0,00	0,00	0,00	0,00	0,00	0,00
68	Dot. aux amortissements et provisions	0,00	0,00	0,00	0,00	0,00	0,00	0,00	0,00
	Restes à réaliser au 31/12	0,00	0,00	0,00	0,00	0,00	0,00	0,00	0,00
	RECETTES	1 005,09	81 782,60	181 771,54	107 778,87	0,00	0,00	10 805,00	0,00
	Réalisations	1 005,09	81 782,60	181 771,54	107 778,87	0,00	0,00	10 805,00	0,00
002	Résultat de fonctionnement reporté	0,00	0,00	0,00	0,00	0,00	0,00	0,00	0,00
013	Atténuations de charges	0,00	0,00	0,00	0,00	0,00	0,00	0,00	0,00
042	Opérat° ordre transfert entre sections	481,95	166,24	10 817,38	21 658,31	0,00	0,00	0,00	0,00
722	Immobilisations corporelles	481,95	166,24	10 817,38	21 658,31	0,00	0,00	0,00	0,00
043	Opérat° ordre intérieur de la section	0,00	0,00	0,00	0,00	0,00	0,00	0,00	0,00
70	Produits des services, du domaine, vente	0,00	0,00	170 954,16	2 904,00	0,00	0,00	2 245,00	0,00
70323	Redev. occupat° domaine public communal	0,00	0,00	0,00	2 904,00	0,00	0,00	0,00	0,00
70631	Redevances services à caractère sportif	0,00	0,00	114 695,70	0,00	0,00	0,00	0,00	0,00
70632	Redevances services à caractère loisir	0,00	0,00	17 491,40	0,00	0,00	0,00	2 245,00	0,00
70876	Remb. frais par le GFP de rattachement	0,00	0,00	38 767,06	0,00	0,00	0,00	0,00	0,00
73	Impôts et taxes	0,00	0,00	0,00	3 391,63	0,00	0,00	0,00	0,00
7364	Prélèvement sur les produits des jeux	0,00	0,00	0,00	3 391,63	0,00	0,00	0,00	0,00
74	Dotations et participations	0,00	81 616,36	0,00	77 883,00	0,00	0,00	8 560,00	0,00
74718	Autres participations Etat	0,00	0,00	0,00	0,00	0,00	0,00	1 000,00	0,00
7472	Participat° Régions	0,00	81 616,36	0,00	0,00	0,00	0,00	5 000,00	0,00
7473	Participat° Départements	0,00	0,00	0,00	77 883,00	0,00	0,00	0,00	0,00
74751	Participat° GFP de rattachement	0,00	0,00	0,00	0,00	0,00	0,00	2 560,00	0,00
75	Autres produits de gestion courante	0,00	0,00	0,00	1 000,00	0,00	0,00	0,00	0,00
752	Revenus des immeubles	0,00	0,00	0,00	1 000,00	0,00	0,00	0,00	0,00
76	Produits financiers	0,00	0,00	0,00	0,00	0,00	0,00	0,00	0,00
77	Produits exceptionnels	523,14	0,00	0,00	941,93	0,00	0,00	0,00	0,00
7788	Produits exceptionnels divers	523,14	0,00	0,00	941,93	0,00	0,00	0,00	0,00
78	Reprise sur amortissements et provisions	0,00	0,00	0,00	0,00	0,00	0,00	0,00	0,00
	Restes à réaliser au 31/12	0,00	0,00	0,00	0,00	0,00	0,00	0,00	0,00
	SOLDE (3)	-85 992,49	-461 118,24	-569 296,06	-53 372,80	-14 120,47	-337 861,48	-87 367,92	-9 043,00

(1) La production de cet état est obligatoire pour les communes de 3 500 habitants et plus, les groupements comprenant au moins une telle commune, leurs établissements et services administratifs hormis les caisses des écoles et les services à activité unique érigés en établissement public ou budget annexe (L. 2312-3, R. 2311-1 et R. 2311-10). Dans les communes de 3 500 habitants et plus, le croisement par fonction est fait à un chiffre (correspondant à la fonction). Dans les communes de 10 000 habitants et plus, le croisement par fonction est fait au niveau le plus détaillé de la nomenclature fonctionnelle (sous-fonction ou rubrique). Les groupements et leurs établissements publics suivent les règles de production et de présentation applicables à la commune membre comptant le plus grand nombre d'habitants (articles L. 5211-36 a1 et R. 5211-14 + L. 5711-1 et R. 5711-2 du CGCT).

(2) Le croisement par nature est fait au niveau de chacun des articles budgétaires.

(3) Le solde correspond à la différence entre les recettes et les dépenses. Les dépenses et les recettes correspondent à la somme des dépenses et des Réalisations ainsi que des restes à réaliser et des reports (ligne budgétaire à la colonne 01-Non ventilables).

Envoyé en préfecture le 18/04/2024

Reçu en préfecture le 18/04/2024

Publié le



re 001 et 002). Les lignes reports 001 et 002 apparaissent
ID : 084-218400315-20240409-2024_CM0904_2-DE

IV – ANNEXES

ELEMENTS DU BILAN
PRESENTATION CROISEE PAR FONCTION (1) – DETAIL FONCTIONNEMENT

IV

A1.1

FONCTION 5 – Interventions sociales et santé

(2)	Libellé	51 Santé	52 Interventions sociales	Total
DEPENSES		222,50	1 268 328,89	1 268 551,39
Réalizations		222,50	1 268 328,89	1 268 551,39
002	Résultat de fonctionnement reporté	0,00	0,00	0,00
011	Charges à caractère général	222,50	93 422,63	93 645,13
60612	Energie - Electricité	0,00	11 078,00	11 078,00
60628	Autres fournitures non stockées	222,50	128,23	350,73
611	Contrats de prestations de services	0,00	145,04	145,04
6135	Locations mobilières	0,00	2 207,78	2 207,78
615221	Entretien, réparations bâtiments publics	0,00	2 608,94	2 608,94
61558	Entretien autres biens mobiliers	0,00	1 909,91	1 909,91
6156	Maintenance	0,00	2 014,95	2 014,95
6228	Divers	0,00	156,00	156,00
6262	Frais de télécommunications	0,00	773,78	773,78
6288	Autres services extérieurs	0,00	72 400,00	72 400,00
012	Charges de personnel, frais assimilés	0,00	0,00	0,00
014	Atténuations de produits	0,00	0,00	0,00
042	Opérat° ordre transfert entre sections	0,00	0,00	0,00
043	Opérat° ordre intérieur de la section	0,00	0,00	0,00
65	Autres charges de gestion courante	0,00	1 174 906,26	1 174 906,26
6558	Autres contributions obligatoires	0,00	73,26	73,26
657362	Subv. fonct. CCAS	0,00	705 000,00	705 000,00
65737	Autres établissements publics locaux	0,00	21 600,00	21 600,00
6574	Subv. fonct. Associat°, personnes privée	0,00	448 233,00	448 233,00
656	Frais fonctionnement des groupes d'élus	0,00	0,00	0,00
66	Charges financières	0,00	0,00	0,00
67	Charges exceptionnelles	0,00	0,00	0,00
68	Dot. aux amortissements et provisions	0,00	0,00	0,00
Restes à réaliser au 31/12		0,00	0,00	0,00
RECETTES		0,00	25 279,85	25 279,85
Réalizations		0,00	25 279,85	25 279,85
002	Résultat de fonctionnement reporté	0,00	0,00	0,00
013	Atténuations de charges	0,00	0,00	0,00
042	Opérat° ordre transfert entre sections	0,00	0,00	0,00
043	Opérat° ordre intérieur de la section	0,00	0,00	0,00
70	Produits des services, du domaine, vente	0,00	0,00	0,00
73	Impôts et taxes	0,00	0,00	0,00
74	Dotations et participations	0,00	25 279,85	25 279,85

(2)	Libellé	51 Santé	52 Interventions sociales	
74718	Autres participations Etat	0,00	18 960,00	18 960,00
7478	Participat° Autres organismes	0,00	6 319,85	6 319,85
75	Autres produits de gestion courante	0,00	0,00	0,00
76	Produits financiers	0,00	0,00	0,00
77	Produits exceptionnels	0,00	0,00	0,00
78	Reprise sur amortissements et provisions	0,00	0,00	0,00
	Restes à réaliser au 31/12	0,00	0,00	0,00
	SOLDE (3)	-222,50	-1 243 049,04	-1 243 271,54

(2)	Libellé	Sous-fonction 51			Sous-fonction 52				
		510 Services communs	511 Dispensaires, autres établist sanitaires	512 Actions de prévention sanitaire	520 Services communs	521 Services à caractère social handicapés	522 Act° pour l'enfance et l'adolescence	523 Act° pour personnes en difficulté	524 Autres services
	DEPENSES	0,00	0,00	222,50	1 267 538,00	0,00	0,00	128,23	662,66
	Réalisations	0,00	0,00	222,50	1 267 538,00	0,00	0,00	128,23	662,66
002	Résultat de fonctionnement reporté	0,00	0,00	0,00	0,00	0,00	0,00	0,00	0,00
011	Charges à caractère général	0,00	0,00	222,50	92 631,74	0,00	0,00	128,23	662,66
60612	Energie - Electricité	0,00	0,00	0,00	11 078,00	0,00	0,00	0,00	0,00
60628	Autres fournitures non stockées	0,00	0,00	222,50	0,00	0,00	0,00	128,23	0,00
611	Contrats de prestations de services	0,00	0,00	0,00	145,04	0,00	0,00	0,00	0,00
6135	Locations mobilières	0,00	0,00	0,00	2 207,78	0,00	0,00	0,00	0,00
615221	Entretien, réparations bâtiments publics	0,00	0,00	0,00	2 608,94	0,00	0,00	0,00	0,00
61558	Entretien autres biens mobiliers	0,00	0,00	0,00	1 909,91	0,00	0,00	0,00	0,00
6156	Maintenance	0,00	0,00	0,00	2 014,95	0,00	0,00	0,00	0,00
6228	Divers	0,00	0,00	0,00	0,00	0,00	0,00	0,00	156,00
6262	Frais de télécommunications	0,00	0,00	0,00	267,12	0,00	0,00	0,00	506,66
6288	Autres services extérieurs	0,00	0,00	0,00	72 400,00	0,00	0,00	0,00	0,00
012	Charges de personnel, frais assimilés	0,00	0,00	0,00	0,00	0,00	0,00	0,00	0,00
014	Atténuations de produits	0,00	0,00	0,00	0,00	0,00	0,00	0,00	0,00
042	Opérat° ordre transfert entre sections	0,00	0,00	0,00	0,00	0,00	0,00	0,00	0,00
043	Opérat° ordre intérieur de la section	0,00	0,00	0,00	0,00	0,00	0,00	0,00	0,00
65	Autres charges de gestion courante	0,00	0,00	0,00	1 174 906,26	0,00	0,00	0,00	0,00
6558	Autres contributions obligatoires	0,00	0,00	0,00	73,26	0,00	0,00	0,00	0,00
657362	Subv. fonct. CCAS	0,00	0,00	0,00	705 000,00	0,00	0,00	0,00	0,00
65737	Autres établissements publics locaux	0,00	0,00	0,00	21 600,00	0,00	0,00	0,00	0,00
6574	Subv. fonct. Associat°, personnes privée	0,00	0,00	0,00	448 233,00	0,00	0,00	0,00	0,00
656	Frais fonctionnement des groupes d'élus	0,00	0,00	0,00	0,00	0,00	0,00	0,00	0,00
66	Charges financières	0,00	0,00	0,00	0,00	0,00	0,00	0,00	0,00
67	Charges exceptionnelles	0,00	0,00	0,00	0,00	0,00	0,00	0,00	0,00
68	Dot. aux amortissements et provisions	0,00	0,00	0,00	0,00	0,00	0,00	0,00	0,00
	Restes à réaliser au 31/12	0,00	0,00	0,00	0,00	0,00	0,00	0,00	0,00
	RECETTES	0,00	0,00	0,00	18 960,00	0,00	6 319,85	0,00	0,00
	Réalisations	0,00	0,00	0,00	18 960,00	0,00	6 319,85	0,00	0,00
002	Résultat de fonctionnement reporté	0,00	0,00	0,00	0,00	0,00	0,00	0,00	0,00
013	Atténuations de charges	0,00	0,00	0,00	0,00	0,00	0,00	0,00	0,00



(2)	Libellé	Sous-fonction 51			Sous-fonction 52				
		510 Services communs	511 Dispensaires, autres établist sanitaires	512 Actions de prévention sanitaire	520 Services communs	521 Services à caractère social handicapés	522 Act° pour l'enfance et l'adolescence	523 Act° pour personnes en difficulté	524 Autres services
042	Opérat° ordre transfert entre sections	0,00	0,00	0,00	0,00	0,00	0,00	0,00	0,00
043	Opérat° ordre intérieur de la section	0,00	0,00	0,00	0,00	0,00	0,00	0,00	0,00
70	Produits des services, du domaine, vente	0,00	0,00	0,00	0,00	0,00	0,00	0,00	0,00
73	Impôts et taxes	0,00	0,00	0,00	0,00	0,00	0,00	0,00	0,00
74	Dotations et participations	0,00	0,00	0,00	18 960,00	0,00	6 319,85	0,00	0,00
74718	Autres participations Etat	0,00	0,00	0,00	18 960,00	0,00	0,00	0,00	0,00
7478	Participat° Autres organismes	0,00	0,00	0,00	0,00	0,00	6 319,85	0,00	0,00
75	Autres produits de gestion courante	0,00	0,00	0,00	0,00	0,00	0,00	0,00	0,00
76	Produits financiers	0,00	0,00	0,00	0,00	0,00	0,00	0,00	0,00
77	Produits exceptionnels	0,00	0,00	0,00	0,00	0,00	0,00	0,00	0,00
78	Reprise sur amortissements et provisions	0,00	0,00	0,00	0,00	0,00	0,00	0,00	0,00
	Restes à réaliser au 31/12	0,00	0,00	0,00	0,00	0,00	0,00	0,00	0,00
	SOLDE (3)	0,00	0,00	-222,50	-1 248 578,00	0,00	6 319,85	-128,23	-662,66

(1) La production de cet état est obligatoire pour les communes de 3 500 habitants et plus, les groupements comprenant au moins une telle commune, leurs établissements et services administratifs hormis les caisses des écoles et les services à activité unique érigés en établissement public ou budget annexe (L. 2312-3, R. 2311-1 et R. 2311-10). Dans les communes de 3 500 habitants et plus, le croisement par fonction est fait à un chiffre (correspondant à la fonction). Dans les communes de 10 000 habitants et plus, le croisement par fonction est fait au niveau le plus détaillé de la nomenclature fonctionnelle (sous-fonction ou rubrique). Les groupements et leurs établissements publics suivent les règles de production et de présentation applicables à la commune membre comptant le plus grand nombre d'habitants (articles L. 5211-36 a1 et R. 5211-14 + L. 5711-1 et R. 5711-2 du CGCT).

(2) Le croisement par nature est fait au niveau de chacun des articles budgétaires.

(3) Le solde correspond à la différence entre les recettes et les dépenses. Les dépenses et les recettes correspondent à la somme des dépenses et des Réalisations ainsi que des restes à réaliser et des reports (ligne budgétaire 001 et 002). Les lignes reports 001 et 002 apparaissent à la colonne 01-Non ventilables.

IV – ANNEXES

ELEMENTS DU BILAN
PRESENTATION CROISEE PAR FONCTION (1) – DETAIL FONCTIONNEMENT

IV

A1.1

FONCTION 6 – Famille

(2)	Libellé	60 Services communs	61 Services en faveur des personnes âgées	62 Actions en faveur de la maternité	63 Aides à la famille	64 Crèches et garderies	Total
DEPENSES		0,00	16 862,70	0,00	22 818,00	37 338,88	77 019,58
Réalizations		0,00	16 862,70	0,00	22 818,00	37 338,88	77 019,58
002	Résultat de fonctionnement reporté	0,00	0,00	0,00	0,00	0,00	0,00
011	Charges à caractère général	0,00	16 862,70	0,00	0,00	10 161,09	27 023,79
60612	Energie - Electricité	0,00	5 423,21	0,00	0,00	5 242,08	10 665,29
611	Contrats de prestations de services	0,00	497,44	0,00	0,00	0,00	497,44
615221	Entretien, réparations bâtiments publics	0,00	4 969,37	0,00	0,00	618,13	5 587,50
61558	Entretien autres biens mobiliers	0,00	3 718,63	0,00	0,00	2 164,54	5 883,17
6156	Maintenance	0,00	1 512,00	0,00	0,00	573,60	2 085,60
6228	Divers	0,00	84,00	0,00	0,00	263,96	347,96
6262	Frais de télécommunications	0,00	657,52	0,00	0,00	1 284,92	1 942,44
627	Services bancaires et assimilés	0,00	0,53	0,00	0,00	0,00	0,53
6283	Frais de nettoyage des locaux	0,00	0,00	0,00	0,00	13,86	13,86
012	Charges de personnel, frais assimilés	0,00	0,00	0,00	0,00	27 177,79	27 177,79
6331	Versement mobilité	0,00	0,00	0,00	0,00	65,81	65,81
6336	Cotisations CNFPT et CDGFPT	0,00	0,00	0,00	0,00	98,72	98,72
64111	Rémunération principale titulaires	0,00	0,00	0,00	0,00	18 436,39	18 436,39
64112	NBI, SFT, indemnité résidence	0,00	0,00	0,00	0,00	917,76	917,76
64118	Autres indemnités titulaires	0,00	0,00	0,00	0,00	664,00	664,00
6451	Cotisations à l'U.R.S.S.A.F.	0,00	0,00	0,00	0,00	1 692,64	1 692,64
6453	Cotisations aux caisses de retraites	0,00	0,00	0,00	0,00	5 302,47	5 302,47
014	Atténuations de produits	0,00	0,00	0,00	0,00	0,00	0,00
042	Opérat° ordre transfert entre sections	0,00	0,00	0,00	0,00	0,00	0,00
043	Opérat° ordre intérieur de la section	0,00	0,00	0,00	0,00	0,00	0,00
65	Autres charges de gestion courante	0,00	0,00	0,00	0,00	0,00	0,00
656	Frais fonctionnement des groupes d'élus	0,00	0,00	0,00	0,00	0,00	0,00
66	Charges financières	0,00	0,00	0,00	0,00	0,00	0,00
67	Charges exceptionnelles	0,00	0,00	0,00	22 818,00	0,00	22 818,00
6745	Subv. aux personnes de droit privé	0,00	0,00	0,00	22 818,00	0,00	22 818,00
68	Dot. aux amortissements et provisions	0,00	0,00	0,00	0,00	0,00	0,00
Restes à réaliser au 31/12		0,00	0,00	0,00	0,00	0,00	0,00
RECETTES		0,00	12 234,80	0,00	0,00	0,00	12 234,80
Réalizations		0,00	12 234,80	0,00	0,00	0,00	12 234,80
002	Résultat de fonctionnement reporté	0,00	0,00	0,00	0,00	0,00	0,00
013	Atténuations de charges	0,00	0,00	0,00	0,00	0,00	0,00
042	Opérat° ordre transfert entre sections	0,00	0,00	0,00	0,00	0,00	0,00



(2)	Libellé	60 Services communs	61 Services en faveur des personnes âgées	62 Actions en faveur de la maternité	63 Aides à la famille	Crédits	Total
043	Opérat° ordre intérieur de la section	0,00	0,00	0,00	0,00	0,00	0,00
70	Produits des services, du domaine, vente	0,00	12 234,80	0,00	0,00	0,00	12 234,80
7066	Redevances services à caractère social	0,00	12 234,80	0,00	0,00	0,00	12 234,80
73	Impôts et taxes	0,00	0,00	0,00	0,00	0,00	0,00
74	Dotations et participations	0,00	0,00	0,00	0,00	0,00	0,00
75	Autres produits de gestion courante	0,00	0,00	0,00	0,00	0,00	0,00
76	Produits financiers	0,00	0,00	0,00	0,00	0,00	0,00
77	Produits exceptionnels	0,00	0,00	0,00	0,00	0,00	0,00
78	Reprise sur amortissements et provisions	0,00	0,00	0,00	0,00	0,00	0,00
	Restes à réaliser au 31/12	0,00	0,00	0,00	0,00	0,00	0,00
	SOLDE (3)	0,00	-4 627,90	0,00	-22 818,00	-37 338,88	-64 784,78

Publié le

ID : 084-218400315-20240409-2024_CM0904_2-DE

(1) La production de cet état est obligatoire pour les communes de 3 500 habitants et plus, les groupements comprenant au moins une telle commune, leurs établissements et services administratifs hormis les caisses des écoles et les services à activité unique érigés en établissement public ou budget annexe (L. 2312-3, R. 2311-1 et R. 2311-10). Dans les communes de 3 500 habitants et plus, le croisement par fonction est fait à un chiffre (correspondant à la fonction). Dans les communes de 10 000 habitants et plus, le croisement par fonction est fait au niveau le plus détaillé de la nomenclature fonctionnelle (sous-fonction ou rubrique). Les groupements et leurs établissements publics suivent les règles de production et de présentation applicables à la commune membre comptant le plus grand nombre d'habitants (articles L. 5211-36 a1 et R. 5211-14 + L. 5711-1 et R. 5711-2 du CGCT).

(2) Le croisement par nature est fait au niveau de chacun des articles budgétaires.

(3) Le solde correspond à la différence entre les recettes et les dépenses. Les dépenses et les recettes correspondent à la somme des dépenses et des Réalisations ainsi que des restes à réaliser et des reports (ligne budgétaire 001 et 002). Les lignes reports 001 et 002 apparaissent à la colonne 01-Non ventilables.

IV – ANNEXES

**ELEMENTS DU BILAN
PRESENTATION CROISEE PAR FONCTION (1) – DETAIL FONCTIONNEMENT**

IV

A1.1

FONCTION 7 – Logement

(2)	Libellé	70 Services communs	71 Parc privé de la ville	72 Aide au secteur locatif	73 Aides à l'accession à la propriété	Total
DEPENSES		0.00	92 062.26	8 400.00	0.00	100 462.26
Réalizations		0.00	92 062.26	8 400.00	0.00	100 462.26
002	Résultat de fonctionnement reporté	0.00	0.00	0.00	0.00	0.00
011	Charges à caractère général	0.00	92 062.26	0.00	0.00	92 062.26
60628	Autres fournitures non stockées	0,00	278,14	0,00	0,00	278,14
611	Contrats de prestations de services	0,00	3 440,21	0,00	0,00	3 440,21
614	Charges locatives et de copropriété	0,00	2 613,19	0,00	0,00	2 613,19
615221	Entretien, réparations bâtiments publics	0,00	5 954,55	0,00	0,00	5 954,55
615228	Entretien, réparations autres bâtiments	0,00	33 483,89	0,00	0,00	33 483,89
61558	Entretien autres biens mobiliers	0,00	922,11	0,00	0,00	922,11
6156	Maintenance	0,00	1 079,36	0,00	0,00	1 079,36
6228	Divers	0,00	84,00	0,00	0,00	84,00
6283	Frais de nettoyage des locaux	0,00	44 206,81	0,00	0,00	44 206,81
012	Charges de personnel, frais assimilés	0.00	0.00	0.00	0.00	0.00
014	Atténuations de produits	0.00	0.00	0.00	0.00	0.00
042	Opérat° ordre transfert entre sections	0.00	0.00	0.00	0.00	0.00
043	Opérat° ordre intérieur de la section	0.00	0.00	0.00	0.00	0.00
65	Autres charges de gestion courante	0.00	0.00	0.00	0.00	0.00
656	Frais fonctionnement des groupes d'élus	0.00	0.00	0.00	0.00	0.00
66	Charges financières	0.00	0.00	0.00	0.00	0.00
67	Charges exceptionnelles	0.00	0.00	8 400.00	0.00	8 400.00
6748	Autres subventions exceptionnelles	0.00	0.00	8 400.00	0.00	8 400.00
68	Dot. aux amortissements et provisions	0.00	0.00	0.00	0.00	0.00
Restes à réaliser au 31/12		0.00	0.00	0.00	0.00	0.00
RECETTES		0.00	428 232.36	0.00	0.00	428 232.36
Réalizations		0.00	428 232.36	0.00	0.00	428 232.36
002	Résultat de fonctionnement reporté	0.00	0.00	0.00	0.00	0.00
013	Atténuations de charges	0.00	0.00	0.00	0.00	0.00
042	Opérat° ordre transfert entre sections	0.00	319.86	0.00	0.00	319.86
722	Immobilisations corporelles	0,00	319,86	0,00	0,00	319,86
043	Opérat° ordre intérieur de la section	0.00	0.00	0.00	0.00	0.00
70	Produits des services, du domaine, vente	0.00	47 238.27	0.00	0.00	47 238.27
70878	Remb. frais par d'autres redevables	0,00	47 238,27	0,00	0,00	47 238,27
73	Impôts et taxes	0.00	0.00	0.00	0.00	0.00
74	Dotations et participations	0.00	0.00	0.00	0.00	0.00
75	Autres produits de gestion courante	0.00	380 674.23	0.00	0.00	380 674.23

VILLE DE CARPENTRAS - VILLE DE CARPENTRAS - CA - 2023

Envoyé en préfecture le 18/04/2024
 Reçu en préfecture le 18/04/2024
 Publié le 18/04/2024
 Total 
 ID : 084-218400315-20240409-2024_CM0904_2-DE

(2)	Libellé	70 Services communs	71 Parc privé de la ville	72 Aide au secteur locatif	73 Aides à l'accès	Total
752	Revenus des immeubles	0,00	380 674,23	0,00		380 674,23
76	Produits financiers	0,00	0,00	0,00	0,00	0,00
77	Produits exceptionnels	0,00	0,00	0,00	0,00	0,00
78	Reprise sur amortissements et provisions	0,00	0,00	0,00	0,00	0,00
	Restes à réaliser au 31/12	0,00	0,00	0,00	0,00	0,00
	SOLDE (3)	0,00	336 170,10	-8 400,00	0,00	327 770,10

(1) La production de cet état est obligatoire pour les communes de 3 500 habitants et plus, les groupements comprenant au moins une telle commune, leurs établissements et services administratifs hormis les caisses des écoles et les services à activité unique érigés en établissement public ou budget annexe (L. 2312-3, R. 2311-1 et R. 2311-10). Dans les communes de 3 500 habitants et plus, le croisement par fonction est fait à un chiffre (correspondant à la fonction). Dans les communes de 10 000 habitants et plus, le croisement par fonction est fait au niveau le plus détaillé de la nomenclature fonctionnelle (sous-fonction ou rubrique). Les groupements et leurs établissements publics suivent les règles de production et de présentation applicables à la commune membre comptant le plus grand nombre d'habitants (articles L. 5211-36 a1 et R. 5211-14 + L. 5711-1 et R. 5711-2 du CGCT).

(2) Le croisement par nature est fait au niveau de chacun des articles budgétaires.

(3) Le solde correspond à la différence entre les recettes et les dépenses. Les dépenses et les recettes correspondent à la somme des dépenses et des Réalisations ainsi que des restes à réaliser et des reports (ligne budgétaire 001 et 002). Les lignes reports 001 et 002 apparaissent à la colonne 01-Non ventilables.

IV – ANNEXES		IV
ELEMENTS DU BILAN		
PRESENTATION CROISEE PAR FONCTION (1) – DETAIL FONCTIONNEMENT		A1.1

FONCTION 8 – Aménagement et services urbains, environnement

(2)	Libellé	81 Services urbains	82 Aménagement urbain	83 Environnement	Total
DEPENSES		406 529,52	1 818 471,40	6 281,01	2 231 281,93
Réalisations		406 529,52	1 818 471,40	6 281,01	2 231 281,93
002	Résultat de fonctionnement reporté	0,00	0,00	0,00	0,00
011	Charges à caractère général	406 529,52	666 629,11	6 281,01	1 079 439,64
60622	Carburants	0,00	1 048,00	0,00	1 048,00
60628	Autres fournitures non stockées	5 679,21	57 978,37	6 281,01	69 938,59
60632	Fournitures de petit équipement	0,00	19 729,45	0,00	19 729,45
611	Contrats de prestations de services	6,70	101 210,78	0,00	101 217,48
6132	Locations immobilières	5 815,35	0,00	0,00	5 815,35
6135	Locations mobilières	1 810,20	0,00	0,00	1 810,20
61521	Entretien terrains	0,00	151 498,07	0,00	151 498,07
615221	Entretien, réparations bâtiments publics	0,00	2 342,40	0,00	2 342,40
615231	Entretien, réparations voiries	590,27	131 864,52	0,00	132 454,79
615232	Entretien, réparations réseaux	387 171,76	144 545,65	0,00	531 717,41
61551	Entretien matériel roulant	0,00	1 039,21	0,00	1 039,21
61558	Entretien autres biens mobiliers	330,00	21 429,47	0,00	21 759,47
6156	Maintenance	3 378,29	8 105,89	0,00	11 484,18
6262	Frais de télécommunications	318,84	1 647,19	0,00	1 966,03
6281	Concours divers (cotisations)	0,00	450,00	0,00	450,00
6283	Frais de nettoyage des locaux	0,00	5 601,79	0,00	5 601,79
62876	Remb. frais à un GFP de rattachement	0,00	4 025,68	0,00	4 025,68
6288	Autres services extérieurs	1 428,90	14 112,64	0,00	15 541,54
012	Charges de personnel, frais assimilés	0,00	1 042 653,64	0,00	1 042 653,64
6331	Versement mobilité	0,00	3 617,48	0,00	3 617,48
6336	Cotisations CNFPT et CDGFPT	0,00	5 305,56	0,00	5 305,56
64111	Rémunération principale titulaires	0,00	542 123,56	0,00	542 123,56
64112	NBI, SFT, indemnité résidence	0,00	3 365,31	0,00	3 365,31
64118	Autres indemnités titulaires	0,00	44 012,05	0,00	44 012,05
64131	Rémunérations non tit.	0,00	184 157,10	0,00	184 157,10
6451	Cotisations à l'U.R.S.S.A.F.	0,00	98 788,78	0,00	98 788,78
6453	Cotisations aux caisses de retraites	0,00	154 558,09	0,00	154 558,09
6454	Cotisations aux A.S.S.E.D.I.C.	0,00	6 725,71	0,00	6 725,71
014	Atténuations de produits	0,00	0,00	0,00	0,00
042	Opérat° ordre transfert entre sections	0,00	0,00	0,00	0,00
043	Opérat° ordre intérieur de la section	0,00	0,00	0,00	0,00
65	Autres charges de gestion courante	0,00	109 188,65	0,00	109 188,65
6558	Autres contributions obligatoires	0,00	109 188,65	0,00	109 188,65
656	Frais fonctionnement des groupes d'élus	0,00	0,00	0,00	0,00

(2)	Libellé	81 Services urbains	82 Aménagement urbain	83 Environnement	
66	Charges financières	0,00	0,00	0,00	0,00
67	Charges exceptionnelles	0,00	0,00	0,00	0,00
68	Dot. aux amortissements et provisions	0,00	0,00	0,00	0,00
Restes à réaliser au 31/12		0,00	0,00	0,00	0,00
RECETTES		111 856,11	596 988,31	82 856,31	791 700,73
Réalizations		111 856,11	596 988,31	82 856,31	791 700,73
002	Résultat de fonctionnement reporté	0,00	0,00	0,00	0,00
013	Atténuations de charges	0,00	0,00	0,00	0,00
042	Opérat° ordre transfert entre sections	6 531,09	212 487,86	7 223,16	226 242,11
722	Immobilisations corporelles	6 531,09	212 487,86	7 223,16	226 242,11
043	Opérat° ordre intérieur de la section	0,00	0,00	0,00	0,00
70	Produits des services, du domaine, vente	105 325,02	188 369,19	75 633,15	369 327,36
7018	Autres ventes de produits finis	0,00	0,00	57 655,60	57 655,60
70323	Redev. occupat° domaine public communal	0,00	153 573,28	0,00	153 573,28
70328	Autres droits stationnement et location	0,00	5 636,50	0,00	5 636,50
70388	Autres redevances et recettes diverses	0,00	0,00	17 977,55	17 977,55
7083	Locations diverses (autres qu'immeubles)	0,00	26 045,45	0,00	26 045,45
70846	Mise à dispo personnel GFP rattachement	0,00	3 113,96	0,00	3 113,96
70876	Remb. frais par le GFP de rattachement	105 325,02	0,00	0,00	105 325,02
73	Impôts et taxes	0,00	0,00	0,00	0,00
74	Dotations et participations	0,00	0,00	0,00	0,00
75	Autres produits de gestion courante	0,00	2 092,85	0,00	2 092,85
752	Revenus des immeubles	0,00	2 092,85	0,00	2 092,85
76	Produits financiers	0,00	0,00	0,00	0,00
77	Produits exceptionnels	0,00	194 038,41	0,00	194 038,41
775	Produits des cessions d'immobilisations	0,00	166 604,99	0,00	166 604,99
7788	Produits exceptionnels divers	0,00	27 433,42	0,00	27 433,42
78	Reprise sur amortissements et provisions	0,00	0,00	0,00	0,00
Restes à réaliser au 31/12		0,00	0,00	0,00	0,00
SOLDE (3)		-294 673,41	-1 221 483,09	76 575,30	-1 439 581,20

(2)	Libellé	Sous-fonction 81						
		810 Services communs	811 Eau et assainissement	812 Collecte et traitement ordures ménagères	813 Propreté urbaine	814 Eclairage public	815 Transports urbains	816 Autres réseaux et services divers
DEPENSES		0,00	0,00	0,00	13 630,30	392 899,22	0,00	0,00
Réalizations		0,00	0,00	0,00	13 630,30	392 899,22	0,00	0,00
002	Résultat de fonctionnement reporté	0,00	0,00	0,00	0,00	0,00	0,00	0,00
011	Charges à caractère général	0,00	0,00	0,00	13 630,30	392 899,22	0,00	0,00
60622	Carburants	0,00	0,00	0,00	0,00	0,00	0,00	0,00
60628	Autres fournitures non stockées	0,00	0,00	0,00	5 679,21	0,00	0,00	0,00
60632	Fournitures de petit équipement	0,00	0,00	0,00	0,00	0,00	0,00	0,00
611	Contrats de prestations de services	0,00	0,00	0,00	6,70	0,00	0,00	0,00
6132	Locations immobilières	0,00	0,00	0,00	5 815,35	0,00	0,00	0,00



(2)	Libellé	Sous-fonction 81						
		810 Services communs	811 Eau et assainissement	812 Collecte et traitement ordures ménagères	813 Propreté urbaine	814 Eclairage public	Transports urbains	Autres réseaux et services divers
6135	Locations mobilières	0,00	0,00	0,00	1 810,20	0,00	0,00	0,00
61521	Entretien terrains	0,00	0,00	0,00	0,00	0,00	0,00	0,00
615221	Entretien, réparations bâtiments publics	0,00	0,00	0,00	0,00	0,00	0,00	0,00
615231	Entretien, réparations voiries	0,00	0,00	0,00	0,00	590,27	0,00	0,00
615232	Entretien, réparations réseaux	0,00	0,00	0,00	0,00	387 171,76	0,00	0,00
61551	Entretien matériel roulant	0,00	0,00	0,00	0,00	0,00	0,00	0,00
61558	Entretien autres biens mobiliers	0,00	0,00	0,00	0,00	330,00	0,00	0,00
6156	Maintenance	0,00	0,00	0,00	0,00	3 378,29	0,00	0,00
6262	Frais de télécommunications	0,00	0,00	0,00	318,84	0,00	0,00	0,00
6281	Concours divers (cotisations)	0,00	0,00	0,00	0,00	0,00	0,00	0,00
6283	Frais de nettoyage des locaux	0,00	0,00	0,00	0,00	0,00	0,00	0,00
62876	Remb. frais à un GFP de rattachement	0,00	0,00	0,00	0,00	0,00	0,00	0,00
6288	Autres services extérieurs	0,00	0,00	0,00	0,00	1 428,90	0,00	0,00
012	Charges de personnel, frais assimilés	0,00	0,00	0,00	0,00	0,00	0,00	0,00
6331	Versement mobilité	0,00	0,00	0,00	0,00	0,00	0,00	0,00
6336	Cotisations CNFPT et CDGFPT	0,00	0,00	0,00	0,00	0,00	0,00	0,00
64111	Rémunération principale titulaires	0,00	0,00	0,00	0,00	0,00	0,00	0,00
64112	NBI, SFT, indemnité résidence	0,00	0,00	0,00	0,00	0,00	0,00	0,00
64118	Autres indemnités titulaires	0,00	0,00	0,00	0,00	0,00	0,00	0,00
64131	Rémunérations non tit.	0,00	0,00	0,00	0,00	0,00	0,00	0,00
6451	Cotisations à l'U.R.S.S.A.F.	0,00	0,00	0,00	0,00	0,00	0,00	0,00
6453	Cotisations aux caisses de retraites	0,00	0,00	0,00	0,00	0,00	0,00	0,00
6454	Cotisations aux A.S.S.E.D.I.C.	0,00	0,00	0,00	0,00	0,00	0,00	0,00
014	Atténuations de produits	0,00	0,00	0,00	0,00	0,00	0,00	0,00
042	Opérat° ordre transfert entre sections	0,00	0,00	0,00	0,00	0,00	0,00	0,00
043	Opérat° ordre intérieur de la section	0,00	0,00	0,00	0,00	0,00	0,00	0,00
65	Autres charges de gestion courante	0,00	0,00	0,00	0,00	0,00	0,00	0,00
6558	Autres contributions obligatoires	0,00	0,00	0,00	0,00	0,00	0,00	0,00
656	Frais fonctionnement des groupes d'élus	0,00	0,00	0,00	0,00	0,00	0,00	0,00
66	Charges financières	0,00	0,00	0,00	0,00	0,00	0,00	0,00
67	Charges exceptionnelles	0,00	0,00	0,00	0,00	0,00	0,00	0,00
68	Dot. aux amortissements et provisions	0,00	0,00	0,00	0,00	0,00	0,00	0,00
Restes à réaliser au 31/12		0,00	0,00	0,00	0,00	0,00	0,00	0,00
RECETTES		0,00	95 878,66	0,00	6 531,09	9 446,36	0,00	0,00
Réalisations		0,00	95 878,66	0,00	6 531,09	9 446,36	0,00	0,00
002		0,00	0,00	0,00	0,00	0,00	0,00	0,00



(2)	Libellé	Sous-fonction 81						
		810 Services communs	811 Eau et assainissement	812 Collecte et traitement ordures ménagères	813 Propreté urbaine	814 Eclairage public	Transports urbains	Autres réseaux et services divers
	Résultat de fonctionnement reporté							
013	Atténuations de charges	0,00	0,00	0,00	0,00	0,00	0,00	0,00
042	Opérat° ordre transfert entre sections	0,00	0,00	0,00	6 531,09	0,00	0,00	0,00
722	Immobilisations corporelles	0,00	0,00	0,00	6 531,09	0,00	0,00	0,00
043	Opérat° ordre intérieur de la section	0,00	0,00	0,00	0,00	0,00	0,00	0,00
70	Produits des services, du domaine, vente	0,00	95 878,66	0,00	0,00	9 446,36	0,00	0,00
7018	Autres ventes de produits finis	0,00	0,00	0,00	0,00	0,00	0,00	0,00
70323	Redev. occupat° domaine public communal	0,00	0,00	0,00	0,00	0,00	0,00	0,00
70328	Autres droits stationnement et location	0,00	0,00	0,00	0,00	0,00	0,00	0,00
70388	Autres redevances et recettes diverses	0,00	0,00	0,00	0,00	0,00	0,00	0,00
7083	Locations diverses (autres qu'immeubles)	0,00	0,00	0,00	0,00	0,00	0,00	0,00
70846	Mise à dispo personnel GFP rattachement	0,00	0,00	0,00	0,00	0,00	0,00	0,00
70876	Remb. frais par le GFP de rattachement	0,00	95 878,66	0,00	0,00	9 446,36	0,00	0,00
73	Impôts et taxes	0,00	0,00	0,00	0,00	0,00	0,00	0,00
74	Dotations et participations	0,00	0,00	0,00	0,00	0,00	0,00	0,00
75	Autres produits de gestion courante	0,00	0,00	0,00	0,00	0,00	0,00	0,00
752	Revenus des immeubles	0,00	0,00	0,00	0,00	0,00	0,00	0,00
76	Produits financiers	0,00	0,00	0,00	0,00	0,00	0,00	0,00
77	Produits exceptionnels	0,00	0,00	0,00	0,00	0,00	0,00	0,00
775	Produits des cessions d'immobilisations	0,00	0,00	0,00	0,00	0,00	0,00	0,00
7788	Produits exceptionnels divers	0,00	0,00	0,00	0,00	0,00	0,00	0,00
78	Reprise sur amortissements et provisions	0,00	0,00	0,00	0,00	0,00	0,00	0,00
Restes à réaliser au 31/12		0,00	0,00	0,00	0,00	0,00	0,00	0,00
SOLDE (3)		0,00	95 878,66	0,00	-7 099,21	-383 452,86	0,00	0,00

(2)	Libellé	Sous-fonction 82					Sous fonction 83			
		820 Services communs	821 Equipements de voirie	822 Voirie communale et routes	823 Espaces verts urbains	824 Autres opérations d'aménagement urbain	830 Services communs	831 Aménagement des eaux	832 Act° spécif. lutte contre la pollution	833 Préservation du milieu naturel
DEPENSES		0,00	683 675,24	127 197,97	991 878,19	15 720,00	0,00	0,00	0,00	0,00
Réalisations		0,00	683 675,24	127 197,97	991 878,19	15 720,00	0,00	0,00	0,00	0,00

(2)	Libellé	Sous-fonction 82						830 Services communs	831 Aménagement des eaux	Act. spécif. lutte contre la pollution	Preservation du milieu naturel
		820 Services communs	821 Equipements de voirie	822 Voirie communale et routes	823 Espaces verts urbains	824 Autres opérations d'aménagement urbain	825				
002	Résultat de fonctionnement reporté	0,00	0,00	0,00	0,00	0,00	0,00	0,00	0,00	0,00	
011	Charges à caractère général	0,00	387 596,24	18 009,32	245 303,55	15 720,00	0,00	0,00	0,00	0,00	
60622	Carburants	0,00	0,00	0,00	1 048,00	0,00	0,00	0,00	0,00	0,00	
60628	Autres fournitures non stockées	0,00	4 439,88	366,74	53 171,75	0,00	0,00	0,00	0,00	0,00	
60632	Fournitures de petit équipement	0,00	5 200,90	0,00	14 528,55	0,00	0,00	0,00	0,00	0,00	
611	Contrats de prestations de services	0,00	86 210,78	0,00	0,00	15 000,00	0,00	0,00	0,00	0,00	
6132	Locations immobilières	0,00	0,00	0,00	0,00	0,00	0,00	0,00	0,00	0,00	
6135	Locations mobilières	0,00	0,00	0,00	0,00	0,00	0,00	0,00	0,00	0,00	
61521	Entretien terrains	0,00	0,00	0,00	151 498,07	0,00	0,00	0,00	0,00	0,00	
615221	Entretien, réparations bâtiments publics	0,00	0,00	0,00	2 342,40	0,00	0,00	0,00	0,00	0,00	
615231	Entretien, réparations voiries	0,00	131 487,18	377,34	0,00	0,00	0,00	0,00	0,00	0,00	
615232	Entretien, réparations réseaux	0,00	127 280,41	17 265,24	0,00	0,00	0,00	0,00	0,00	0,00	
61551	Entretien matériel roulant	0,00	0,00	0,00	1 039,21	0,00	0,00	0,00	0,00	0,00	
61558	Entretien autres biens mobiliers	0,00	0,00	0,00	21 429,47	0,00	0,00	0,00	0,00	0,00	
6156	Maintenance	0,00	8 105,89	0,00	0,00	0,00	0,00	0,00	0,00	0,00	
6262	Frais de télécommunications	0,00	1 401,09	0,00	246,10	0,00	0,00	0,00	0,00	0,00	
6281	Concours divers (cotisations)	0,00	450,00	0,00	0,00	0,00	0,00	0,00	0,00	0,00	
6283	Frais de nettoyage des locaux	0,00	5 601,79	0,00	0,00	0,00	0,00	0,00	0,00	0,00	
62876	Remb. frais à un GFP de rattachement	0,00	4 025,68	0,00	0,00	0,00	0,00	0,00	0,00	0,00	
6288	Autres services extérieurs	0,00	13 392,64	0,00	0,00	720,00	0,00	0,00	0,00	0,00	
012	Charges de personnel, frais assimilés	0,00	296 079,00	0,00	746 574,64	0,00	0,00	0,00	0,00	0,00	
6331	Versement mobilité	0,00	979,35	0,00	2 638,13	0,00	0,00	0,00	0,00	0,00	
6336	Cotisations CNFPT et CDGFPT	0,00	1 469,07	0,00	3 836,49	0,00	0,00	0,00	0,00	0,00	
64111	Rémunération principale titulaires	0,00	196 993,57	0,00	345 129,99	0,00	0,00	0,00	0,00	0,00	
64112	NBI, SFT, indemnité résidence	0,00	1 057,92	0,00	2 307,39	0,00	0,00	0,00	0,00	0,00	
64118	Autres indemnités titulaires	0,00	18 178,05	0,00	25 834,00	0,00	0,00	0,00	0,00	0,00	
64131	Rémunérations non tit.	0,00	0,00	0,00	184 157,10	0,00	0,00	0,00	0,00	0,00	
6451	Cotisations à l'U.R.S.S.A.F.	0,00	25 186,99	0,00	73 601,79	0,00	0,00	0,00	0,00	0,00	
6453	Cotisations aux caisses de retraites	0,00	52 214,05	0,00	102 344,04	0,00	0,00	0,00	0,00	0,00	
6454	Cotisations aux A.S.S.E.D.I.C.	0,00	0,00	0,00	6 725,71	0,00	0,00	0,00	0,00	0,00	
014	Atténuations de produits	0,00	0,00	0,00	0,00	0,00	0,00	0,00	0,00	0,00	
042	Opérat° ordre transfert entre sections	0,00	0,00	0,00	0,00	0,00	0,00	0,00	0,00	0,00	
043	Opérat° ordre intérieur de la section	0,00	0,00	0,00	0,00	0,00	0,00	0,00	0,00	0,00	
65	Autres charges de gestion courante	0,00	0,00	109 188,65	0,00	0,00	0,00	0,00	0,00	0,00	
6558	Autres contributions obligatoires	0,00	0,00	109 188,65	0,00	0,00	0,00	0,00	0,00	0,00	
656	Frais fonctionnement des groupes d'élus	0,00	0,00	0,00	0,00	0,00	0,00	0,00	0,00	0,00	
66	Charges financières	0,00	0,00	0,00	0,00	0,00	0,00	0,00	0,00	0,00	
67	Charges exceptionnelles	0,00	0,00	0,00	0,00	0,00	0,00	0,00	0,00	0,00	
68	Dot. aux amortissements et provisions	0,00	0,00	0,00	0,00	0,00	0,00	0,00	0,00	0,00	
	Restes à réaliser au 31/12	0,00	0,00	0,00	0,00	0,00	0,00	0,00	0,00	0,00	
	RECETTES	52 597,17	160 361,37	8 062,43	207 249,50	168 717,84	75 633,15	0,00	0,00	0,00	

(2)	Libellé	Sous-fonction 82					830 Services communs	831 Aménagement des eaux	Act. spéc. lutte contre la pollution	Preservation du milieu naturel
		820 Services communs	821 Equipements de voirie	822 Voirie communale et routes	823 Espaces verts urbains	824 Autres opérations d'aménagement urbain				
	Réalisations	52 597,17	160 361,37	8 062,43	207 249,50	168 717,84	75 633,15	0,00	0,00	0,00
002	Résultat de fonctionnement reporté	0,00	0,00	0,00	0,00	0,00	0,00	0,00	0,00	0,00
013	Atténuations de charges	0,00	0,00	0,00	0,00	0,00	0,00	0,00	0,00	0,00
042	Opérat° ordre transfert entre sections	0,00	4 816,61	421,75	207 249,50	0,00	0,00	0,00	0,00	0,00
722	Immobilisations corporelles	0,00	4 816,61	421,75	207 249,50	0,00	0,00	0,00	0,00	0,00
043	Opérat° ordre intérieur de la section	0,00	0,00	0,00	0,00	0,00	0,00	0,00	0,00	0,00
70	Produits des services, du domaine, vente	52 597,17	128 199,74	7 572,28	0,00	0,00	75 633,15	0,00	0,00	0,00
7018	Autres ventes de produits finis	0,00	0,00	0,00	0,00	0,00	57 655,60	0,00	0,00	0,00
70323	Redev. occupat° domaine public communal	43 846,71	102 154,29	7 572,28	0,00	0,00	0,00	0,00	0,00	0,00
70328	Autres droits stationnement et location	5 636,50	0,00	0,00	0,00	0,00	0,00	0,00	0,00	0,00
70388	Autres redevances et recettes diverses	0,00	0,00	0,00	0,00	0,00	17 977,55	0,00	0,00	0,00
7083	Locations diverses (autres qu'immeubles)	0,00	26 045,45	0,00	0,00	0,00	0,00	0,00	0,00	0,00
70846	Mise à dispo personnel GFP rattachement	3 113,96	0,00	0,00	0,00	0,00	0,00	0,00	0,00	0,00
70876	Remb. frais par le GFP de rattachement	0,00	0,00	0,00	0,00	0,00	0,00	0,00	0,00	0,00
73	Impôts et taxes	0,00	0,00	0,00	0,00	0,00	0,00	0,00	0,00	0,00
74	Dotations et participations	0,00	0,00	0,00	0,00	0,00	0,00	0,00	0,00	0,00
75	Autres produits de gestion courante	0,00	0,00	0,00	0,00	2 092,85	0,00	0,00	0,00	0,00
752	Revenus des immeubles	0,00	0,00	0,00	0,00	2 092,85	0,00	0,00	0,00	0,00
76	Produits financiers	0,00	0,00	0,00	0,00	0,00	0,00	0,00	0,00	0,00
77	Produits exceptionnels	0,00	27 345,02	68,40	0,00	166 624,99	0,00	0,00	0,00	0,00
775	Produits des cessions d'immobilisations	0,00	0,00	0,00	0,00	166 604,99	0,00	0,00	0,00	0,00
7788	Produits exceptionnels divers	0,00	27 345,02	68,40	0,00	20,00	0,00	0,00	0,00	0,00
78	Reprise sur amortissements et provisions	0,00	0,00	0,00	0,00	0,00	0,00	0,00	0,00	0,00
	Restes à réaliser au 31/12	0,00	0,00	0,00	0,00	0,00	0,00	0,00	0,00	0,00
	SOLDE (3)	52 597,17	-523 313,87	-119 135,54	-784 628,69	152 997,84	75 633,15	0,00	0,00	0,00

(1) La production de cet état est obligatoire pour les communes de 3 500 habitants et plus, les groupements comprenant au moins une telle commune, leurs établissements et services administratifs hormis les caisses des écoles et les services à activité unique érigés en établissement public ou budget annexe (L. 2312-3, R. 2311-1 et R. 2311-10). Dans les communes de 3 500 habitants et plus, le croisement par fonction est fait à un chiffre (correspondant à la fonction). Dans les communes de 10 000 habitants et plus, le croisement par fonction est fait au niveau le plus détaillé de la nomenclature fonctionnelle (sous-fonction ou rubrique). Les groupements et leurs établissements publics suivent les règles de production et de présentation applicables à la commune membre comptant le plus grand nombre d'habitants (articles L. 5211-36 a1 et R. 5211-14 + L. 5711-1 et R. 5711-2 du CGCT).

(2) Le croisement par nature est fait au niveau de chacun des articles budgétaires.

(3) Le solde correspond à la différence entre les recettes et les dépenses. Les dépenses et les recettes correspondent à la somme des dépenses et des Réalisations ainsi que des restes à réaliser et des reports (ligne budgétaire 001 et 002). Les lignes reports 001 et 002 apparaissent à la colonne 01-Non ventilables.

IV – ANNEXES

IV

ELEMENTS DU BILAN
PRESENTATION CROISEE PAR FONCTION (1) – DETAIL FONCTIONNEMENT

A1.1

FONCTION 9 – Action économique

(2)	Libellé	90 Interventions économiques	91 Foires et marchés	92 Aides à l'agriculture et aux industries	93 Aides à l'énergie, indus. manufact., BTP	94 Aides commerce et services marchands	95 Aides au tourisme	96 Aides aux services publics	Total
DEPENSES		9 000,00	509 939,20	14 405,44	0,00	24 011,42	24 609,83	0,00	581 965,89
Réalizations		9 000,00	509 939,20	14 405,44	0,00	24 011,42	24 609,83	0,00	581 965,89
002	Résultat de fonctionnement reporté	0,00	0,00	0,00	0,00	0,00	0,00	0,00	0,00
011	Charges à caractère général	0,00	459 080,25	12 905,44	0,00	11 948,24	16 109,83	0,00	500 043,76
60612	Energie - Electricité	0,00	0,00	0,00	0,00	4 260,48	0,00	0,00	4 260,48
60628	Autres fournitures non stockées	0,00	2 281,16	1 847,82	0,00	0,00	2 427,94	0,00	6 556,92
60632	Fournitures de petit équipement	0,00	98,26	4 138,09	0,00	0,00	108,00	0,00	4 344,35
6067	Fournitures scolaires	0,00	0,00	45,96	0,00	0,00	0,00	0,00	45,96
611	Contrats de prestations de services	0,00	20 676,97	0,00	0,00	17,38	36,22	0,00	20 730,57
6135	Locations mobilières	0,00	0,00	1 800,00	0,00	0,00	0,00	0,00	1 800,00
615221	Entretien, réparations bâtiments publics	0,00	0,00	0,00	0,00	0,00	262,02	0,00	262,02
615228	Entretien, réparations autres bâtiments	0,00	0,00	0,00	0,00	4 906,25	6 965,21	0,00	11 871,46
61558	Entretien autres biens mobiliers	0,00	0,00	0,00	0,00	2 680,13	1 348,21	0,00	4 028,34
6156	Maintenance	0,00	0,00	0,00	0,00	0,00	3 694,92	0,00	3 694,92
617	Etudes et recherches	0,00	0,00	2 612,37	0,00	0,00	0,00	0,00	2 612,37
6188	Autres frais divers	0,00	0,00	94,80	0,00	0,00	178,01	0,00	272,81
6226	Honoraires	0,00	0,00	454,80	0,00	0,00	0,00	0,00	454,80
6228	Divers	0,00	0,00	0,00	0,00	84,00	324,00	0,00	408,00
6232	Fêtes et cérémonies	0,00	434 774,66	0,00	0,00	0,00	0,00	0,00	434 774,66
6236	Catalogues et imprimés	0,00	1 249,20	0,00	0,00	0,00	0,00	0,00	1 249,20
6248	Divers	0,00	0,00	1 728,00	0,00	0,00	0,00	0,00	1 728,00
6262	Frais de télécommunications	0,00	0,00	0,00	0,00	0,00	267,12	0,00	267,12
6281	Concours divers (cotisations)	0,00	0,00	183,60	0,00	0,00	0,00	0,00	183,60
6283	Frais de nettoyage des locaux	0,00	0,00	0,00	0,00	0,00	498,18	0,00	498,18
012	Charges de personnel, frais assimilés	0,00	50 645,49	0,00	0,00	0,00	0,00	0,00	50 645,49
6331	Versement mobilité	0,00	174,80	0,00	0,00	0,00	0,00	0,00	174,80
6336	Cotisations CNFPT et CDGFPT	0,00	262,16	0,00	0,00	0,00	0,00	0,00	262,16
64111	Rémunération principale titulaires	0,00	32 665,58	0,00	0,00	0,00	0,00	0,00	32 665,58
64112	NBI, SFT, indemnité résidence	0,00	454,55	0,00	0,00	0,00	0,00	0,00	454,55
64118	Autres indemnités titulaires	0,00	3 273,54	0,00	0,00	0,00	0,00	0,00	3 273,54
6451	Cotisations à l'U.R.S.S.A.F.	0,00	4 494,82	0,00	0,00	0,00	0,00	0,00	4 494,82
6453	Cotisations aux caisses de retraites	0,00	9 320,04	0,00	0,00	0,00	0,00	0,00	9 320,04
014	Atténuations de produits	0,00	0,00	0,00	0,00	0,00	0,00	0,00	0,00
042	Opérat° ordre transfert entre sections	0,00	0,00	0,00	0,00	0,00	0,00	0,00	0,00
043	Opérat° ordre intérieur de la section	0,00	0,00	0,00	0,00	0,00	0,00	0,00	0,00
65	Autres charges de gestion courante	9 000,00	213,46	1 500,00	0,00	12 063,18	8 500,00	0,00	31 276,64

VILLE DE CARPENTRAS - VILLE DE CARPENTRAS - CA - 2023

Envoyé en préfecture le 18/04/2024

Reçu en préfecture le 18/04/2024



(2)	Libellé	90 Interventions économiques	91 Foires et marchés	92 Aides à l'agriculture et aux industries	93 Aides à l'énergie, indus. manufact., BTP	94 Aides commerce et services marchands	95 Aides au touris	96 Aides aux services publiques	Publié le	ID : 084-218400315-20240409-2024_CM0904_2-DE
6512	Droits d'utilisat° - informatique nuage	0,00	213,46	0,00	0,00	12 063,18	0,00	0,00		12 276,64
6574	Subv. fonct. Associat°, personnes privée	9 000,00	0,00	1 500,00	0,00	0,00	8 500,00	0,00		19 000,00
656	Frais fonctionnement des groupes d'élus	0,00	0,00	0,00	0,00	0,00	0,00	0,00		0,00
66	Charges financières	0,00	0,00	0,00	0,00	0,00	0,00	0,00		0,00
67	Charges exceptionnelles	0,00	0,00	0,00	0,00	0,00	0,00	0,00		0,00
68	Dot. aux amortissements et provisions	0,00	0,00	0,00	0,00	0,00	0,00	0,00		0,00
	Restes à réaliser au 31/12	0,00	0,00	0,00	0,00	0,00	0,00	0,00		0,00
	RECETTES	0,00	216 874,33	2 124,99	0,00	16 003,27	47 530,35	12 660,00		295 192,94
	Réalisations	0,00	216 874,33	2 124,99	0,00	16 003,27	47 530,35	12 660,00		295 192,94
002	Résultat de fonctionnement reporté	0,00	0,00	0,00	0,00	0,00	0,00	0,00		0,00
013	Atténuations de charges	0,00	0,00	0,00	0,00	0,00	0,00	0,00		0,00
042	Opérat° ordre transfert entre sections	0,00	1 176,70	2 124,99	0,00	0,00	2 792,13	0,00		6 093,82
722	Immobilisations corporelles	0,00	1 176,70	2 124,99	0,00	0,00	2 792,13	0,00		6 093,82
043	Opérat° ordre intérieur de la section	0,00	0,00	0,00	0,00	0,00	0,00	0,00		0,00
70	Produits des services, du domaine, vente	0,00	203 197,63	0,00	0,00	549,57	6 777,56	0,00		210 524,76
70323	Redev. occupat° domaine public communal	0,00	204 189,55	0,00	0,00	0,00	0,00	0,00		204 189,55
7078	Autres marchandises	0,00	0,00	0,00	0,00	0,00	194,00	0,00		194,00
70846	Mise à dispo personnel GFP rattachement	0,00	-991,92	0,00	0,00	0,00	0,00	0,00		-991,92
70876	Remb. frais par le GFP de rattachement	0,00	0,00	0,00	0,00	0,00	1 514,43	0,00		1 514,43
70878	Remb. frais par d'autres redevables	0,00	0,00	0,00	0,00	549,57	5 069,13	0,00		5 618,70
73	Impôts et taxes	0,00	0,00	0,00	0,00	0,00	230,53	0,00		230,53
7362	Taxes de séjour	0,00	0,00	0,00	0,00	0,00	230,53	0,00		230,53
74	Dotations et participations	0,00	12 500,00	0,00	0,00	0,00	0,00	12 660,00		25 160,00
74718	Autres participations Etat	0,00	0,00	0,00	0,00	0,00	0,00	12 660,00		12 660,00
7472	Participat° Régions	0,00	7 500,00	0,00	0,00	0,00	0,00	0,00		7 500,00
7473	Participat° Départements	0,00	5 000,00	0,00	0,00	0,00	0,00	0,00		5 000,00
75	Autres produits de gestion courante	0,00	0,00	0,00	0,00	15 453,70	37 730,13	0,00		53 183,83
752	Revenus des immeubles	0,00	0,00	0,00	0,00	15 453,70	37 730,13	0,00		53 183,83
76	Produits financiers	0,00	0,00	0,00	0,00	0,00	0,00	0,00		0,00
77	Produits exceptionnels	0,00	0,00	0,00	0,00	0,00	0,00	0,00		0,00
78	Reprise sur amortissements et provisions	0,00	0,00	0,00	0,00	0,00	0,00	0,00		0,00
	Restes à réaliser au 31/12	0,00	0,00	0,00	0,00	0,00	0,00	0,00		0,00
	SOLDE (3)	-9 000,00	-293 064,87	-12 280,45	0,00	-8 008,15	22 920,52	12 660,00		-286 772,95

(1) La production de cet état est obligatoire pour les communes de 3 500 habitants et plus, les groupements comprenant au moins une telle commune, leurs établissements et services administratifs hormis les caisses des écoles et les services à activité unique érigés en établissement public ou budget annexe (L. 2312-3, R. 2311-1 et R. 2311-10). Dans les communes de 3 500 habitants et plus, le croisement par fonction est fait à un chiffre (correspondant à la fonction). Dans les communes de 10 000 habitants et plus, le croisement par fonction est fait au niveau le plus détaillé de la nomenclature fonctionnelle (sous-fonction ou rubrique). Les groupements et leurs établissements publics suivent les règles de production et de présentation applicables à la commune membre comptant le plus grand nombre d'habitants (articles L. 5211-36 a1 et R. 5211-14 + L. 5711-1 et R. 5711-2 du CGCT).

(2) Le croisement par nature est fait au niveau de chacun des articles budgétaires.

(3) Le solde correspond à la différence entre les recettes et les dépenses. Les dépenses et les recettes correspondent à la somme des dépenses et des Réalisations ainsi que des restes à réaliser et des reports (ligne budgétaire 001 et 002). Les lignes reports 001 et 002 apparaissent à la colonne 01-Non ventilables.

IV – ANNEXES
ELEMENTS DU BILAN
PRESENTATION CROISEE PAR FONCTION – DETAIL INVESTISSEMENT

A1.2

FONCTION 0 – Services généraux des administrations publiques locales

(1)	Libellé	01 Opérations non ventilables	02 Administration générale	03 Justice	04 Coopérat° décentralisée, act° européen.	Total
DEPENSES (2)		5 111 481,67	2 894 885,42	0,00	0,00	8 006 367,09
Réalizations		5 111 481,67	1 983 757,50	0,00	0,00	7 095 239,17
001	Solde d'exécution sect° d'investissement	1 657 822,86	0,00	0,00	0,00	1 657 822,86
010	Stocks	0,00	0,00	0,00	0,00	0,00
040	Opérat° ordre transfert entre sections	21 531,00	312 803,12	0,00	0,00	334 334,12
13911	Etat et établissements nationaux	3 240,00	0,00	0,00	0,00	3 240,00
13912	Sub. transf. cpté résult. Régions	13 720,00	0,00	0,00	0,00	13 720,00
13918	Autres subventions d'équipement	4 571,00	0,00	0,00	0,00	4 571,00
2313	Constructions	0,00	312 803,12	0,00	0,00	312 803,12
041	Opérations patrimoniales	0,00	0,00	0,00	0,00	0,00
10	Dotations, fonds divers et réserves	52 157,66	0,00	0,00	0,00	52 157,66
10226	Taxe d'aménagement	52 157,66	0,00	0,00	0,00	52 157,66
13	Subventions d'investissement	0,00	0,00	0,00	0,00	0,00
16	Emprunts et dettes assimilées	3 379 970,15	0,00	0,00	0,00	3 379 970,15
1641	Emprunts en euros	3 366 940,50	0,00	0,00	0,00	3 366 940,50
165	Dépôts et cautionnements reçus	4 841,05	0,00	0,00	0,00	4 841,05
16818	Emprunts - Autres prêteurs	8 188,60	0,00	0,00	0,00	8 188,60
18	Compte de liaison : affectat° (BA,régie)	0,00	0,00	0,00	0,00	0,00
20	Immobilisations incorporelles	0,00	46 534,73	0,00	0,00	46 534,73
2031	Frais d'études	0,00	3 645,00	0,00	0,00	3 645,00
2051	Concessions, droits similaires	0,00	42 889,73	0,00	0,00	42 889,73
204	Subventions d'équipement versées	0,00	223 775,59	0,00	0,00	223 775,59
2041511	GFP rat : Bien mobilier, matériel	0,00	3 773,92	0,00	0,00	3 773,92
20421	Privé : Bien mobilier, matériel	0,00	9 228,00	0,00	0,00	9 228,00
20422	Privé : Bâtiments, installations	0,00	210 773,67	0,00	0,00	210 773,67
21	Immobilisations corporelles	0,00	756 109,23	0,00	0,00	756 109,23
21571	Matériel roulant	0,00	376 261,50	0,00	0,00	376 261,50
21578	Autre matériel et outillage de voirie	0,00	2 376,54	0,00	0,00	2 376,54
2158	Autres inst.,matériel,outil. techniques	0,00	10 462,66	0,00	0,00	10 462,66
2182	Matériel de transport	0,00	42 234,56	0,00	0,00	42 234,56
2183	Matériel de bureau et informatique	0,00	250 763,83	0,00	0,00	250 763,83
2184	Mobilier	0,00	45 268,72	0,00	0,00	45 268,72



(1)	Libellé	01 Opérations non ventilables	02 Administration générale	03 Justice	Coopérat° d européen.	Publié le ID : 084-218400315-20240409-2024_CM0904_2-DE	Total
2188	Autres immobilisations corporelles	0,00	28 741,42	0,00	0,00		28 741,42
22	Immobilisations reçues en affectation	0,00	0,00	0,00	0,00		0,00
23	Immobilisations en cours	0,00	644 534,83	0,00	0,00		644 534,83
2313	Constructions	0,00	641 133,59	0,00	0,00		641 133,59
2315	Installat°, matériel et outillage techni	0,00	3 401,24	0,00	0,00		3 401,24
26	Participat° et créances rattachées	0,00	0,00	0,00	0,00		0,00
27	Autres immobilisations financières	0,00	0,00	0,00	0,00		0,00
Opérations d'équipement		0,00	0,00	0,00	0,00		0,00
Opérations pour compte de tiers		0,00	0,00	0,00	0,00		0,00
Restes à réaliser au 31/12		0,00	911 127,92	0,00	0,00		911 127,92
RECETTES (2)		6 257 678,58	3 210 773,67	0,00	0,00		9 468 452,25
Réalisations		6 257 678,58	3 210 773,67	0,00	0,00		9 468 452,25
001	Solde d'exécution sect° d'investissement	0,00	0,00	0,00	0,00		0,00
010	Stocks	0,00	0,00	0,00	0,00		0,00
040	Opérat° ordre transfert entre sections	1 808 816,45	0,00	0,00	0,00		1 808 816,45
192	Plus ou moins-values sur cession immo.	40 252,97	0,00	0,00	0,00		40 252,97
2132	Immeubles de rapport	34 954,03	0,00	0,00	0,00		34 954,03
2138	Autres constructions	91 893,53	0,00	0,00	0,00		91 893,53
2151	Réseaux de voirie	104,46	0,00	0,00	0,00		104,46
28031	Frais d'études	48 124,26	0,00	0,00	0,00		48 124,26
28041511	GFP rat : Bien mobilier, matériel	4 003,00	0,00	0,00	0,00		4 003,00
28041512	GFP rat : Bâtiments, installations	1 441,00	0,00	0,00	0,00		1 441,00
28041513	GFP rat : Projet infrastructure	361,00	0,00	0,00	0,00		361,00
2804172	Autres EPL : Bâtiments, installations	8 171,00	0,00	0,00	0,00		8 171,00
2804182	Autres org pub - Bâtiments et installat°	1 300,00	0,00	0,00	0,00		1 300,00
280421	Privé : Bien mobilier, matériel	12 534,00	0,00	0,00	0,00		12 534,00
280422	Privé : Bâtiments, installations	63 493,00	0,00	0,00	0,00		63 493,00
2804412	Sub nat org pub - Bâtiments, installat°	13 672,51	0,00	0,00	0,00		13 672,51
28046	Attributions compensation investissement	13 594,00	0,00	0,00	0,00		13 594,00
28051	Concessions et droits similaires	75 678,05	0,00	0,00	0,00		75 678,05
28121	Plantations d'arbres et d'arbustes	7 456,00	0,00	0,00	0,00		7 456,00
28132	Immeubles de rapport	95 627,00	0,00	0,00	0,00		95 627,00
28135	Installations générales, agencements, ..	52 991,00	0,00	0,00	0,00		52 991,00
28138	Autres constructions	45 606,00	0,00	0,00	0,00		45 606,00
281531	Réseaux d'adduction d'eau	42 836,00	0,00	0,00	0,00		42 836,00
281568	Autres matériels, outillages incendie	8 846,00	0,00	0,00	0,00		8 846,00
281571	Matériel roulant	94 396,00	0,00	0,00	0,00		94 396,00
281578	Autre matériel et outillage de voirie	24 168,52	0,00	0,00	0,00		24 168,52
28158	Autres installat°, matériel et outillage	42 745,03	0,00	0,00	0,00		42 745,03
28181	Installations générales, aménagt divers	1 113,00	0,00	0,00	0,00		1 113,00
28182	Matériel de transport	171 283,55	0,00	0,00	0,00		171 283,55

(1)	Libellé	01		02		03		Coopérat° d'européen.	Total
		Opérations non ventilables		Administration générale		Justice			
28183	Matériel de bureau et informatique	217 544,48		0,00		0,00		0,00	217 544,48
28184	Mobilier	80 731,74		0,00		0,00		0,00	80 731,74
28188	Autres immo. corporelles	437 971,12		0,00		0,00		0,00	437 971,12
4815	Charges liées à crise sanitaire Covid-19	75 924,20		0,00		0,00		0,00	75 924,20
041	Opérations patrimoniales	0,00		0,00		0,00		0,00	0,00
10	Dotations, fonds divers et réserves	4 448 862,13		0,00		0,00		0,00	4 448 862,13
10222	FCTVA	1 075 123,13		0,00		0,00		0,00	1 075 123,13
10226	Taxe d'aménagement	337 826,19		0,00		0,00		0,00	337 826,19
1068	Excédents de fonctionnement capitalisés	3 035 912,81		0,00		0,00		0,00	3 035 912,81
13	Subventions d'investissement	0,00		0,00		0,00		0,00	0,00
16	Emprunts et dettes assimilées	0,00		3 210 773,67		0,00		0,00	3 210 773,67
1641	Emprunts en euros	0,00		3 210 773,67		0,00		0,00	3 210 773,67
18	Compte de liaison : affectat° (BA,régie)	0,00		0,00		0,00		0,00	0,00
20	Immobilisations incorporelles	0,00		0,00		0,00		0,00	0,00
204	Subventions d'équipement versées	0,00		0,00		0,00		0,00	0,00
21	Immobilisations corporelles	0,00		0,00		0,00		0,00	0,00
22	Immobilisations reçues en affectation	0,00		0,00		0,00		0,00	0,00
23	Immobilisations en cours	0,00		0,00		0,00		0,00	0,00
26	Participat° et créances rattachées	0,00		0,00		0,00		0,00	0,00
27	Autres immobilisations financières	0,00		0,00		0,00		0,00	0,00
Opérations pour compte de tiers		0,00		0,00		0,00		0,00	0,00
Restes à réaliser au 31/12		0,00		0,00		0,00		0,00	0,00
SOLDE (2)		1 146 196,91		315 888,25		0,00		0,00	1 462 085,16

(1)	Libellé	Sous-fonction 02							Sous-fonction 04	
		020 Administrat° générale collectivité	021 Assemblée locale	022 Administration générale de l'état	023 Information, communication, publicité	024 Fêtes et cérémonies	025 Aides aux assoc. (non classées ailleurs)	026 Cimetières et pompes funèbres	041 Subvention globale	048 Autres act° de coopérat° décentralisée
DEPENSES (2)		2 381 919,64	0,00	242 807,88	4 159,20	25 476,62	20 785,64	219 736,44	0,00	0,00
Réalizations		1 611 595,58	0,00	131 604,02	4 159,20	5 476,62	11 185,64	219 736,44	0,00	0,00
001	Solde d'exécution sect° d'investissement	0,00	0,00	0,00	0,00	0,00	0,00	0,00	0,00	0,00
010	Stocks	0,00	0,00	0,00	0,00	0,00	0,00	0,00	0,00	0,00
040	Opérat° ordre transfert entre sections	305 822,85	0,00	813,10	0,00	5 476,62	326,54	364,01	0,00	0,00
13911	Etat et établissements nationaux	0,00	0,00	0,00	0,00	0,00	0,00	0,00	0,00	0,00
13912	Sub. transf cpte résult. Régions	0,00	0,00	0,00	0,00	0,00	0,00	0,00	0,00	0,00



(1)	Libellé	Sous-fonction 02								
		020 Administrat° générale collectivité	021 Assemblée locale	022 Administration générale de l'état	023 Information, communication, publicité	024 Fêtes et cérémonies	025 Aides aux assoc. (non classées ailleurs)	026 Cimetières et pompes funèbres	Subvention globale	Autres act° de coopérat° décentralisée
13918	Autres subventions d'équipement	0,00	0,00	0,00	0,00	0,00	0,00	0,00	0,00	0,00
2313	Constructions	305 822,85	0,00	813,10	0,00	5 476,62	326,54	364,01	0,00	0,00
041	Opérations patrimoniales	0,00	0,00	0,00	0,00	0,00	0,00	0,00	0,00	0,00
10	Dotations, fonds divers et réserves	0,00	0,00	0,00	0,00	0,00	0,00	0,00	0,00	0,00
10226	Taxe d'aménagement	0,00	0,00	0,00	0,00	0,00	0,00	0,00	0,00	0,00
13	Subventions d'investissement	0,00	0,00	0,00	0,00	0,00	0,00	0,00	0,00	0,00
16	Emprunts et dettes assimilées	0,00	0,00	0,00	0,00	0,00	0,00	0,00	0,00	0,00
1641	Emprunts en euros	0,00	0,00	0,00	0,00	0,00	0,00	0,00	0,00	0,00
165	Dépôts et cautionnements reçus	0,00	0,00	0,00	0,00	0,00	0,00	0,00	0,00	0,00
16818	Emprunts - Autres prêteurs	0,00	0,00	0,00	0,00	0,00	0,00	0,00	0,00	0,00
18	Compte de liaison : affectat° (BA,régie)	0,00	0,00	0,00	0,00	0,00	0,00	0,00	0,00	0,00
20	Immobilisations incorporelles	37 830,33	0,00	8 704,40	0,00	0,00	0,00	0,00	0,00	0,00
2031	Frais d'études	3 645,00	0,00	0,00	0,00	0,00	0,00	0,00	0,00	0,00
2051	Concessions, droits similaires	34 185,33	0,00	8 704,40	0,00	0,00	0,00	0,00	0,00	0,00
204	Subventions d'équipement versées	214 547,59	0,00	0,00	0,00	0,00	9 228,00	0,00	0,00	0,00
2041511	GFP rat : Bien mobilier, matériel	3 773,92	0,00	0,00	0,00	0,00	0,00	0,00	0,00	0,00
20421	Privé : Bien mobilier, matériel	0,00	0,00	0,00	0,00	0,00	9 228,00	0,00	0,00	0,00
20422	Privé : Bâtiments, installations	210 773,67	0,00	0,00	0,00	0,00	0,00	0,00	0,00	0,00
21	Immobilisations corporelles	750 318,93	0,00	0,00	4 159,20	0,00	1 631,10	0,00	0,00	0,00
21571	Matériel roulant	376 261,50	0,00	0,00	0,00	0,00	0,00	0,00	0,00	0,00
21578	Autre matériel et outillage de voirie	2 376,54	0,00	0,00	0,00	0,00	0,00	0,00	0,00	0,00
2158	Autres inst.,matériel,outil. techniques	10 462,66	0,00	0,00	0,00	0,00	0,00	0,00	0,00	0,00
2182	Matériel de transport	42 234,56	0,00	0,00	0,00	0,00	0,00	0,00	0,00	0,00
2183	Matériel de bureau et informatique	246 301,03	0,00	0,00	4 159,20	0,00	303,60	0,00	0,00	0,00
2184	Mobilier	45 268,72	0,00	0,00	0,00	0,00	0,00	0,00	0,00	0,00
2188	Autres immobilisations corporelles	27 413,92	0,00	0,00	0,00	0,00	1 327,50	0,00	0,00	0,00



(1)	Libellé	Sous-fonction 02								Subvention globale	Autres act° de coopérat° décentralisée
		020 Administrat° générale collectivité	021 Assemblée locale	022 Administration générale de l'état	023 Information, communication, publicité	024 Fêtes et cérémonies	025 Aides aux assoc. (non classées ailleurs)	026 Cimetières et pompes funèbres			
22	Immobilisations reçues en affectation	0,00	0,00	0,00	0,00	0,00	0,00	0,00	0,00	0,00	0,00
23	Immobilisations en cours	303 075,88	0,00	122 086,52	0,00	0,00	0,00	219 372,43	0,00	0,00	0,00
2313	Constructions	299 674,64	0,00	122 086,52	0,00	0,00	0,00	219 372,43	0,00	0,00	0,00
2315	Installat°, matériel et outillage techni	3 401,24	0,00	0,00	0,00	0,00	0,00	0,00	0,00	0,00	0,00
26	Participat° et créances rattachées	0,00	0,00	0,00	0,00	0,00	0,00	0,00	0,00	0,00	0,00
27	Autres immobilisations financières	0,00	0,00	0,00	0,00	0,00	0,00	0,00	0,00	0,00	0,00
Opérations d'équipement		0,00	0,00	0,00	0,00	0,00	0,00	0,00	0,00	0,00	0,00
Opérations pour compte de tiers		0,00	0,00	0,00	0,00	0,00	0,00	0,00	0,00	0,00	0,00
Restes à réaliser au 31/12		770 324,06	0,00	111 203,86	0,00	20 000,00	9 600,00	0,00	0,00	0,00	0,00
RECETTES (2)		3 210 773,67	0,00	0,00	0,00	0,00	0,00	0,00	0,00	0,00	0,00
Réalizations		3 210 773,67	0,00	0,00	0,00	0,00	0,00	0,00	0,00	0,00	0,00
001	Solde d'exécution sect° d'investissement	0,00	0,00	0,00	0,00	0,00	0,00	0,00	0,00	0,00	0,00
010	Stocks	0,00	0,00	0,00	0,00	0,00	0,00	0,00	0,00	0,00	0,00
040	Opérat° ordre transfert entre sections	0,00	0,00	0,00	0,00	0,00	0,00	0,00	0,00	0,00	0,00
192	Plus ou moins-values sur cession immo.	0,00	0,00	0,00	0,00	0,00	0,00	0,00	0,00	0,00	0,00
2132	Immeubles de rapport	0,00	0,00	0,00	0,00	0,00	0,00	0,00	0,00	0,00	0,00
2138	Autres constructions	0,00	0,00	0,00	0,00	0,00	0,00	0,00	0,00	0,00	0,00
2151	Réseaux de voirie	0,00	0,00	0,00	0,00	0,00	0,00	0,00	0,00	0,00	0,00
28031	Frais d'études	0,00	0,00	0,00	0,00	0,00	0,00	0,00	0,00	0,00	0,00
28041511	GFP rat : Bien mobilier, matériel	0,00	0,00	0,00	0,00	0,00	0,00	0,00	0,00	0,00	0,00
28041512	GFP rat : Bâtiments, installations	0,00	0,00	0,00	0,00	0,00	0,00	0,00	0,00	0,00	0,00
28041513	GFP rat : Projet infrastructure	0,00	0,00	0,00	0,00	0,00	0,00	0,00	0,00	0,00	0,00
2804172	Autres EPL : Bâtiments, installations	0,00	0,00	0,00	0,00	0,00	0,00	0,00	0,00	0,00	0,00
2804182	Autres org pub - Bâtiments et installat°	0,00	0,00	0,00	0,00	0,00	0,00	0,00	0,00	0,00	0,00
280421	Privé : Bien mobilier, matériel	0,00	0,00	0,00	0,00	0,00	0,00	0,00	0,00	0,00	0,00
280422	Privé : Bâtiments, installations	0,00	0,00	0,00	0,00	0,00	0,00	0,00	0,00	0,00	0,00
2804412	Sub nat org pub - Bâtiments, installat°	0,00	0,00	0,00	0,00	0,00	0,00	0,00	0,00	0,00	0,00



(1)	Libellé	Sous-fonction 02								
		020 Administrat° générale collectivité	021 Assemblée locale	022 Administration générale de l'état	023 Information, communication, publicité	024 Fêtes et cérémonies	025 Aides aux assoc. (non classées ailleurs)	026 Cimetières et pompes funèbres	Subvention globale	Autres act° de coopérat° décentralisée
28046	Attributions compensation investissement	0,00	0,00	0,00	0,00	0,00	0,00	0,00	0,00	0,00
28051	Concessions et droits similaires	0,00	0,00	0,00	0,00	0,00	0,00	0,00	0,00	0,00
28121	Plantations d'arbres et d'arbustes	0,00	0,00	0,00	0,00	0,00	0,00	0,00	0,00	0,00
28132	Immeubles de rapport	0,00	0,00	0,00	0,00	0,00	0,00	0,00	0,00	0,00
28135	Installations générales, agencements, ..	0,00	0,00	0,00	0,00	0,00	0,00	0,00	0,00	0,00
28138	Autres constructions	0,00	0,00	0,00	0,00	0,00	0,00	0,00	0,00	0,00
281531	Réseaux d'adduction d'eau	0,00	0,00	0,00	0,00	0,00	0,00	0,00	0,00	0,00
281568	Autres matériels, outillages incendie	0,00	0,00	0,00	0,00	0,00	0,00	0,00	0,00	0,00
281571	Matériel roulant	0,00	0,00	0,00	0,00	0,00	0,00	0,00	0,00	0,00
281578	Autre matériel et outillage de voirie	0,00	0,00	0,00	0,00	0,00	0,00	0,00	0,00	0,00
28158	Autres installat°, matériel et outillage	0,00	0,00	0,00	0,00	0,00	0,00	0,00	0,00	0,00
28181	Installations générales, aménagt divers	0,00	0,00	0,00	0,00	0,00	0,00	0,00	0,00	0,00
28182	Matériel de transport	0,00	0,00	0,00	0,00	0,00	0,00	0,00	0,00	0,00
28183	Matériel de bureau et informatique	0,00	0,00	0,00	0,00	0,00	0,00	0,00	0,00	0,00
28184	Mobilier	0,00	0,00	0,00	0,00	0,00	0,00	0,00	0,00	0,00
28188	Autres immo. corporelles	0,00	0,00	0,00	0,00	0,00	0,00	0,00	0,00	0,00
4815	Charges liées à crise sanitaire Covid-19	0,00	0,00	0,00	0,00	0,00	0,00	0,00	0,00	0,00
041	Opérations patrimoniales	0,00	0,00	0,00	0,00	0,00	0,00	0,00	0,00	0,00
10	Dotations, fonds divers et réserves	0,00	0,00	0,00	0,00	0,00	0,00	0,00	0,00	0,00
10222	FCTVA	0,00	0,00	0,00	0,00	0,00	0,00	0,00	0,00	0,00
10226	Taxe d'aménagement	0,00	0,00	0,00	0,00	0,00	0,00	0,00	0,00	0,00
1068	Excédents de fonctionnement capitalisés	0,00	0,00	0,00	0,00	0,00	0,00	0,00	0,00	0,00
13	Subventions d'investissement	0,00	0,00	0,00	0,00	0,00	0,00	0,00	0,00	0,00
16	Emprunts et dettes assimilées	3 210 773,67	0,00	0,00	0,00	0,00	0,00	0,00	0,00	0,00
1641	Emprunts en euros	3 210 773,67	0,00	0,00	0,00	0,00	0,00	0,00	0,00	0,00

(1)	Libellé	Sous-fonction 02								Subvention globale	Autres act° de coopérat° décentralisée
		020 Administrat° générale collectivité	021 Assemblée locale	022 Administration générale de l'état	023 Information, communication, publicité	024 Fêtes et cérémonies	025 Aides aux assoc. (non classées ailleurs)	026 Cimetières et pompes funèbres			
18	Compte de liaison : affectat° (BA,régie)	0,00	0,00	0,00	0,00	0,00	0,00	0,00	0,00	0,00	0,00
20	Immobilisations incorporelles	0,00	0,00	0,00	0,00	0,00	0,00	0,00	0,00	0,00	0,00
204	Subventions d'équipement versées	0,00	0,00	0,00	0,00	0,00	0,00	0,00	0,00	0,00	0,00
21	Immobilisations corporelles	0,00	0,00	0,00	0,00	0,00	0,00	0,00	0,00	0,00	0,00
22	Immobilisations reçues en affectation	0,00	0,00	0,00	0,00	0,00	0,00	0,00	0,00	0,00	0,00
23	Immobilisations en cours	0,00	0,00	0,00	0,00	0,00	0,00	0,00	0,00	0,00	0,00
26	Participat° et créances rattachées	0,00	0,00	0,00	0,00	0,00	0,00	0,00	0,00	0,00	0,00
27	Autres immobilisations financières	0,00	0,00	0,00	0,00	0,00	0,00	0,00	0,00	0,00	0,00
Opérations pour compte de tiers		0,00	0,00	0,00	0,00	0,00	0,00	0,00	0,00	0,00	0,00
Restes à réaliser au 31/12		0,00	0,00	0,00	0,00	0,00	0,00	0,00	0,00	0,00	0,00
SOLDE (2)		828 854,03	0,00	-242 807,88	-4 159,20	-25 476,62	-20 785,64	-219 736,44	0,00	0,00	0,00

(1) Pour le croisement par nature, le détail est fait selon le niveau de vote choisi par l'assemblée délibérante (chapitre, article ou article spécialisé).

(2) Le solde correspond à la différence entre les recettes et les dépenses. Les dépenses et les recettes correspondent à la somme des dépenses et des recettes de l'exercice ainsi que des restes à réaliser et des reports (lignes budgétaires 001 et 002). Les lignes reports 001 et 002 apparaissent à la colonne 01-Non ventilables.

IV – ANNEXES		IV
ELEMENTS DU BILAN		
PRESENTATION CROISEE PAR FONCTION – DETAIL INVESTISSEMENT		A1.2

FONCTION 1 – Sécurité et salubrité publiques

(1)	Libellé	11 Sécurité intérieure	12 Hygiène et salubrité publique	Total
DEPENSES (2)		207 275,98	0,00	207 275,98
Réalizations		86 320,69	0,00	86 320,69
001	Solde d'exécution sect° d'investissement	0,00	0,00	0,00
010	Stocks	0,00	0,00	0,00
040	Opérat° ordre transfert entre sections	593,08	0,00	593,08
2313	Constructions	593,08	0,00	593,08
041	Opérations patrimoniales	0,00	0,00	0,00
10	Dotations, fonds divers et réserves	0,00	0,00	0,00
13	Subventions d'investissement	0,00	0,00	0,00
16	Emprunts et dettes assimilées	0,00	0,00	0,00
18	Compte de liaison : affectat° (BA,régie)	0,00	0,00	0,00
20	Immobilisations incorporelles	0,00	0,00	0,00
204	Subventions d'équipement versées	0,00	0,00	0,00
21	Immobilisations corporelles	14 616,00	0,00	14 616,00
2183	Matériel de bureau et informatique	14 616,00	0,00	14 616,00
22	Immobilisations reçues en affectation	0,00	0,00	0,00
23	Immobilisations en cours	71 111,61	0,00	71 111,61
2313	Constructions	31 513,02	0,00	31 513,02
2315	Installat°, matériel et outillage techni	39 598,59	0,00	39 598,59
26	Participat° et créances rattachées	0,00	0,00	0,00
27	Autres immobilisations financières	0,00	0,00	0,00
Opérations d'équipement		0,00	0,00	0,00
Opérations pour compte de tiers		0,00	0,00	0,00
Restes à réaliser au 31/12		120 955,29	0,00	120 955,29
RECETTES (2)		93 747,96	0,00	93 747,96
Réalizations		26 308,96	0,00	26 308,96
001	Solde d'exécution sect° d'investissement	0,00	0,00	0,00
010	Stocks	0,00	0,00	0,00
040	Opérat° ordre transfert entre sections	0,00	0,00	0,00
041	Opérations patrimoniales	0,00	0,00	0,00
10	Dotations, fonds divers et réserves	0,00	0,00	0,00



(1)	Libellé	11 Sécurité intérieure	12 Hygiène et salubrité publique	
13	Subventions d'investissement	26 308,96	0,00	26 308,96
1311	Subv. transf. Etat et établ. Nationaux	3 780,00	0,00	3 780,00
1321	Subv. non transf. Etat, établ. nationaux	22 528,96	0,00	22 528,96
1322	Subv. non transf. Régions	0,00	0,00	0,00
16	Emprunts et dettes assimilées	0,00	0,00	0,00
18	Compte de liaison : affectat° (BA,régie)	0,00	0,00	0,00
20	Immobilisations incorporelles	0,00	0,00	0,00
204	Subventions d'équipement versées	0,00	0,00	0,00
21	Immobilisations corporelles	0,00	0,00	0,00
22	Immobilisations reçues en affectation	0,00	0,00	0,00
23	Immobilisations en cours	0,00	0,00	0,00
26	Participat° et créances rattachées	0,00	0,00	0,00
27	Autres immobilisations financières	0,00	0,00	0,00
Opérations pour compte de tiers		0,00	0,00	0,00
Restes à réaliser au 31/12		67 439,00	0,00	67 439,00
SOLDE (2)		-113 528,02	0,00	-113 528,02

(1)	Libellé	Sous-fonction 11				
		110 Services communs	111 Police nationale	112 Police municipale	113 Pompiers, incendies et secours	114 Autres services de protection civile
DEPENSES (2)		0,00	0,00	207 275,98	0,00	0,00
Réalizations		0,00	0,00	86 320,69	0,00	0,00
001	Solde d'exécution sect° d'investissement	0,00	0,00	0,00	0,00	0,00
010	Stocks	0,00	0,00	0,00	0,00	0,00
040	Opérat° ordre transfert entre sections	0,00	0,00	593,08	0,00	0,00
2313	Constructions	0,00	0,00	593,08	0,00	0,00
041	Opérations patrimoniales	0,00	0,00	0,00	0,00	0,00
10	Dotations, fonds divers et réserves	0,00	0,00	0,00	0,00	0,00
13	Subventions d'investissement	0,00	0,00	0,00	0,00	0,00
16	Emprunts et dettes assimilées	0,00	0,00	0,00	0,00	0,00
18	Compte de liaison : affectat° (BA,régie)	0,00	0,00	0,00	0,00	0,00
20	Immobilisations incorporelles	0,00	0,00	0,00	0,00	0,00
204	Subventions d'équipement versées	0,00	0,00	0,00	0,00	0,00
21	Immobilisations corporelles	0,00	0,00	14 616,00	0,00	0,00
2183	Matériel de bureau et informatique	0,00	0,00	14 616,00	0,00	0,00
22	Immobilisations reçues en affectation	0,00	0,00	0,00	0,00	0,00
23	Immobilisations en cours	0,00	0,00	71 111,61	0,00	0,00
2313	Constructions	0,00	0,00	31 513,02	0,00	0,00
2315	Installat°, matériel et outillage techni	0,00	0,00	39 598,59	0,00	0,00

(1)	Libellé	Sous-fonction 11				
		110 Services communs	111 Police nationale	112 Police municipale	Pompiers, incendies et secours	Autres services de protection civile
26	Participat° et créances rattachées	0,00	0,00	0,00	0,00	0,00
27	Autres immobilisations financières	0,00	0,00	0,00	0,00	0,00
Opérations d'équipement		0,00	0,00	0,00	0,00	0,00
Opérations pour compte de tiers		0,00	0,00	0,00	0,00	0,00
Restes à réaliser au 31/12		0,00	0,00	120 955,29	0,00	0,00
RECETTES (2)		22 528,96	0,00	71 219,00	0,00	0,00
Réalizations		22 528,96	0,00	3 780,00	0,00	0,00
001	Solde d'exécution sect° d'investissement	0,00	0,00	0,00	0,00	0,00
010	Stocks	0,00	0,00	0,00	0,00	0,00
040	Opérat° ordre transfert entre sections	0,00	0,00	0,00	0,00	0,00
041	Opérations patrimoniales	0,00	0,00	0,00	0,00	0,00
10	Dotations, fonds divers et réserves	0,00	0,00	0,00	0,00	0,00
13	Subventions d'investissement	22 528,96	0,00	3 780,00	0,00	0,00
1311	Subv. transf. Etat et établ. Nationaux	0,00	0,00	3 780,00	0,00	0,00
1321	Subv. non transf. Etat, établ. nationaux	22 528,96	0,00	0,00	0,00	0,00
1322	Subv. non transf. Régions	0,00	0,00	0,00	0,00	0,00
16	Emprunts et dettes assimilées	0,00	0,00	0,00	0,00	0,00
18	Compte de liaison : affectat° (BA,régie)	0,00	0,00	0,00	0,00	0,00
20	Immobilisations incorporelles	0,00	0,00	0,00	0,00	0,00
204	Subventions d'équipement versées	0,00	0,00	0,00	0,00	0,00
21	Immobilisations corporelles	0,00	0,00	0,00	0,00	0,00
22	Immobilisations reçues en affectation	0,00	0,00	0,00	0,00	0,00
23	Immobilisations en cours	0,00	0,00	0,00	0,00	0,00
26	Participat° et créances rattachées	0,00	0,00	0,00	0,00	0,00
27	Autres immobilisations financières	0,00	0,00	0,00	0,00	0,00
Opérations pour compte de tiers		0,00	0,00	0,00	0,00	0,00
Restes à réaliser au 31/12		0,00	0,00	67 439,00	0,00	0,00
SOLDE (2)		22 528,96	0,00	-136 056,98	0,00	0,00

(1) Pour le croisement par nature, le détail est fait selon le niveau de vote choisi par l'assemblée délibérante (chapitre, article ou article spécialisé).

(2) Le solde correspond à la différence entre les recettes et les dépenses. Les dépenses et les recettes correspondent à la somme des dépenses et des recettes de l'exercice ainsi que des restes à réaliser et des reports (lignes budgétaires 001 et 002). Les lignes reports 001 et 002 apparaissent à la colonne 01-Non ventilables.

IV – ANNEXES

ELEMENTS DU BILAN
PRESENTATION CROISEE PAR FONCTION – DETAIL INVESTISSEMENT

IV

A1.2

FONCTION 2 – Enseignement - Formation

(1)	Libellé	20 Services communs	21 Enseignement du premier degré	22 Enseignement du deuxième degré	23 Enseignement supérieur	24 Formation continue	25 Services annexes de l'enseignement	Total
DEPENSES (2)		2 160,00	898 424,28	0,00	0,00	193 516,69	166 563,30	1 260 664,27
Réalizations		2 160,00	830 872,60	0,00	0,00	164 236,31	143 975,70	1 141 244,61
001	Solde d'exécution sect° d'investissement	0,00	0,00	0,00	0,00	0,00	0,00	0,00
010	Stocks	0,00	0,00	0,00	0,00	0,00	0,00	0,00
040	Opérat° ordre transfert entre sections	0,00	14 895,73	0,00	0,00	0,00	0,00	14 895,73
2313	Constructions	0,00	14 895,73	0,00	0,00	0,00	0,00	14 895,73
041	Opérations patrimoniales	0,00	0,00	0,00	0,00	0,00	0,00	0,00
10	Dotations, fonds divers et réserves	0,00	0,00	0,00	0,00	0,00	0,00	0,00
13	Subventions d'investissement	0,00	0,00	0,00	0,00	0,00	0,00	0,00
16	Emprunts et dettes assimilées	0,00	0,00	0,00	0,00	0,00	0,00	0,00
18	Compte de liaison : affectat° (BA,régie)	0,00	0,00	0,00	0,00	0,00	0,00	0,00
20	Immobilisations incorporelles	2 160,00	96 943,69	0,00	0,00	0,00	0,00	99 103,69
2031	Frais d'études	0,00	96 943,69	0,00	0,00	0,00	0,00	96 943,69
2051	Concessions, droits similaires	2 160,00	0,00	0,00	0,00	0,00	0,00	2 160,00
204	Subventions d'équipement versées	0,00	0,00	0,00	0,00	0,00	0,00	0,00
21	Immobilisations corporelles	0,00	154 566,92	0,00	0,00	0,00	124 931,39	279 498,31
21571	Matériel roulant	0,00	0,00	0,00	0,00	0,00	43 596,72	43 596,72
2183	Matériel de bureau et informatique	0,00	59 773,59	0,00	0,00	0,00	0,00	59 773,59
2184	Mobilier	0,00	65 947,70	0,00	0,00	0,00	2 664,09	68 611,79
2188	Autres immobilisations corporelles	0,00	28 845,63	0,00	0,00	0,00	78 670,58	107 516,21
22	Immobilisations reçues en affectation	0,00	0,00	0,00	0,00	0,00	0,00	0,00
23	Immobilisations en cours	0,00	564 466,26	0,00	0,00	164 236,31	19 044,31	747 746,88
2313	Constructions	0,00	521 175,54	0,00	0,00	164 236,31	19 044,31	704 456,16
2315	Installat°, matériel et outillage techni	0,00	43 290,72	0,00	0,00	0,00	0,00	43 290,72
26	Participat° et créances rattachées	0,00	0,00	0,00	0,00	0,00	0,00	0,00
27	Autres immobilisations financières	0,00	0,00	0,00	0,00	0,00	0,00	0,00
Opérations d'équipement		0,00	0,00	0,00	0,00	0,00	0,00	0,00
Opérations pour compte de tiers		0,00	0,00	0,00	0,00	0,00	0,00	0,00
Restes à réaliser au 31/12		0,00	67 551,68	0,00	0,00	29 280,38	22 587,60	119 419,66
RECETTES (2)		0,00	8 404,46	0,00	0,00	0,00	0,00	8 404,46
Réalizations		0,00	8 404,46	0,00	0,00	0,00	0,00	8 404,46



(1)	Libellé	20 Services communs	21 Enseignement du premier degré	22 Enseignement du deuxième degré	23 Enseignement supérieur	24 Formation continue		
001	Solde d'exécution sect° d'investissement	0,00	0,00	0,00	0,00	0,00	0,00	0,00
010	Stocks	0,00	0,00	0,00	0,00	0,00	0,00	0,00
040	Opérat° ordre transfert entre sections	0,00	0,00	0,00	0,00	0,00	0,00	0,00
041	Opérations patrimoniales	0,00	0,00	0,00	0,00	0,00	0,00	0,00
10	Dotations, fonds divers et réserves	0,00	0,00	0,00	0,00	0,00	0,00	0,00
13	Subventions d'investissement	0,00	8 404,46	0,00	0,00	0,00	0,00	8 404,46
13248	Subv. non transf. Autres communes	0,00	8 404,46	0,00	0,00	0,00	0,00	8 404,46
16	Emprunts et dettes assimilées	0,00	0,00	0,00	0,00	0,00	0,00	0,00
18	Compte de liaison : affectat° (BA,régie)	0,00	0,00	0,00	0,00	0,00	0,00	0,00
20	Immobilisations incorporelles	0,00	0,00	0,00	0,00	0,00	0,00	0,00
204	Subventions d'équipement versées	0,00	0,00	0,00	0,00	0,00	0,00	0,00
21	Immobilisations corporelles	0,00	0,00	0,00	0,00	0,00	0,00	0,00
22	Immobilisations reçues en affectation	0,00	0,00	0,00	0,00	0,00	0,00	0,00
23	Immobilisations en cours	0,00	0,00	0,00	0,00	0,00	0,00	0,00
26	Participat° et créances rattachées	0,00	0,00	0,00	0,00	0,00	0,00	0,00
27	Autres immobilisations financières	0,00	0,00	0,00	0,00	0,00	0,00	0,00
	Opérations pour compte de tiers	0,00	0,00	0,00	0,00	0,00	0,00	0,00
	Restes à réaliser au 31/12	0,00	0,00	0,00	0,00	0,00	0,00	0,00
	SOLDE (2)	-2 160,00	-890 019,82	0,00	0,00	-193 516,69	-166 563,30	-1 252 259,81

(1)	Libellé	Sous-fonction 21			Sous-fonction 25				
		211 Ecoles maternelles	212 Ecoles primaires	213 Classes regroupées	251 Hébergement et restauration scolaire	252 Transports scolaires	253 Sport scolaire	254 Médecine scolaire	255 Classes de découverte et autres services
	DEPENSES (2)	180 260,50	526 737,59	191 426,19	166 563,30	0,00	0,00	0,00	0,00
	Réalisations	164 543,67	495 570,26	170 758,67	143 975,70	0,00	0,00	0,00	0,00
001	Solde d'exécution sect° d'investissement	0,00	0,00	0,00	0,00	0,00	0,00	0,00	0,00
010	Stocks	0,00	0,00	0,00	0,00	0,00	0,00	0,00	0,00
040	Opérat° ordre transfert entre sections	7 588,77	6 101,78	1 205,18	0,00	0,00	0,00	0,00	0,00
2313	Constructions	7 588,77	6 101,78	1 205,18	0,00	0,00	0,00	0,00	0,00
041	Opérations patrimoniales	0,00	0,00	0,00	0,00	0,00	0,00	0,00	0,00
10	Dotations, fonds divers et réserves	0,00	0,00	0,00	0,00	0,00	0,00	0,00	0,00
13	Subventions d'investissement	0,00	0,00	0,00	0,00	0,00	0,00	0,00	0,00
16	Emprunts et dettes assimilées	0,00	0,00	0,00	0,00	0,00	0,00	0,00	0,00
18	Compte de liaison : affectat° (BA,régie)	0,00	0,00	0,00	0,00	0,00	0,00	0,00	0,00
20	Immobilisations incorporelles	0,00	43 829,29	53 114,40	0,00	0,00	0,00	0,00	0,00
2031	Frais d'études	0,00	43 829,29	53 114,40	0,00	0,00	0,00	0,00	0,00
2051	Concessions, droits similaires	0,00	0,00	0,00	0,00	0,00	0,00	0,00	0,00



(1)	Libellé	Sous-fonction 21			Sous-fonction 25				
		211 Ecoles maternelles	212 Ecoles primaires	213 Classes regroupées	251 Hébergement et restauration scolaire	252 Transports scolaires	253 Sport scolaire	254 Médecine scolaire	255 Classes de découverte et autres services
204	Subventions d'équipement versées	0,00	0,00	0,00	0,00	0,00	0,00	0,00	0,00
21	Immobilisations corporelles	11 176,37	97 188,63	46 201,92	124 931,39	0,00	0,00	0,00	0,00
21571	Matériel roulant	0,00	0,00	0,00	43 596,72	0,00	0,00	0,00	0,00
2183	Matériel de bureau et informatique	0,00	59 773,59	0,00	0,00	0,00	0,00	0,00	0,00
2184	Mobilier	9 616,37	37 415,04	18 916,29	2 664,09	0,00	0,00	0,00	0,00
2188	Autres immobilisations corporelles	1 560,00	0,00	27 285,63	78 670,58	0,00	0,00	0,00	0,00
22	Immobilisations reçues en affectation	0,00	0,00	0,00	0,00	0,00	0,00	0,00	0,00
23	Immobilisations en cours	145 778,53	348 450,56	70 237,17	19 044,31	0,00	0,00	0,00	0,00
2313	Constructions	143 726,73	312 878,04	64 570,77	19 044,31	0,00	0,00	0,00	0,00
2315	Installat°, matériel et outillage techni	2 051,80	35 572,52	5 666,40	0,00	0,00	0,00	0,00	0,00
26	Participat° et créances rattachées	0,00	0,00	0,00	0,00	0,00	0,00	0,00	0,00
27	Autres immobilisations financières	0,00	0,00	0,00	0,00	0,00	0,00	0,00	0,00
Opérations d'équipement		0,00	0,00	0,00	0,00	0,00	0,00	0,00	0,00
Opérations pour compte de tiers		0,00	0,00	0,00	0,00	0,00	0,00	0,00	0,00
Restes à réaliser au 31/12		15 716,83	31 167,33	20 667,52	22 587,60	0,00	0,00	0,00	0,00
RECETTES (2)		135,55	0,00	8 268,91	0,00	0,00	0,00	0,00	0,00
Réalizations		135,55	0,00	8 268,91	0,00	0,00	0,00	0,00	0,00
001	Solde d'exécution sect° d'investissement	0,00	0,00	0,00	0,00	0,00	0,00	0,00	0,00
010	Stocks	0,00	0,00	0,00	0,00	0,00	0,00	0,00	0,00
040	Opérat° ordre transfert entre sections	0,00	0,00	0,00	0,00	0,00	0,00	0,00	0,00
041	Opérations patrimoniales	0,00	0,00	0,00	0,00	0,00	0,00	0,00	0,00
10	Dotations, fonds divers et réserves	0,00	0,00	0,00	0,00	0,00	0,00	0,00	0,00
13	Subventions d'investissement	135,55	0,00	8 268,91	0,00	0,00	0,00	0,00	0,00
13248	Subv. non transf. Autres communes	135,55	0,00	8 268,91	0,00	0,00	0,00	0,00	0,00
16	Emprunts et dettes assimilées	0,00	0,00	0,00	0,00	0,00	0,00	0,00	0,00
18	Compte de liaison : affectat° (BA,régie)	0,00	0,00	0,00	0,00	0,00	0,00	0,00	0,00
20	Immobilisations incorporelles	0,00	0,00	0,00	0,00	0,00	0,00	0,00	0,00
204	Subventions d'équipement versées	0,00	0,00	0,00	0,00	0,00	0,00	0,00	0,00
21	Immobilisations corporelles	0,00	0,00	0,00	0,00	0,00	0,00	0,00	0,00
22	Immobilisations reçues en affectation	0,00	0,00	0,00	0,00	0,00	0,00	0,00	0,00
23	Immobilisations en cours	0,00	0,00	0,00	0,00	0,00	0,00	0,00	0,00
26	Participat° et créances rattachées	0,00	0,00	0,00	0,00	0,00	0,00	0,00	0,00
27	Autres immobilisations financières	0,00	0,00	0,00	0,00	0,00	0,00	0,00	0,00
Opérations pour compte de tiers		0,00	0,00	0,00	0,00	0,00	0,00	0,00	0,00
Restes à réaliser au 31/12		0,00	0,00	0,00	0,00	0,00	0,00	0,00	0,00
SOLDE (2)		-180 124,95	-526 737,59	-183 157,28	-166 563,30	0,00	0,00	0,00	0,00

(1) Pour le croisement par nature, le détail est fait selon le niveau de vote choisi par l'assemblée délibérante (chapitre, article ou article spécialisé).

(2) Le solde correspond à la différence entre les recettes et les dépenses. Les dépenses et les recettes correspondent à la somme des dépenses et des recettes de l'exercice ainsi que des restes à réaliser et des reports (lignes budgétaires 001 et 002). Les lignes reports 001 et 002 apparaissent à la colonne 01-Non ventilables.

Envoyé en préfecture le 18/04/2024

Reçu en préfecture le 18/04/2024

Publié le



les budgétaires 001 et 002). Les lignes reports 001 et 002
ID : 084-218400315-20240409-2024_CM0904_2-DE

IV – ANNEXES

**ELEMENTS DU BILAN
PRESENTATION CROISEE PAR FONCTION – DETAIL INVESTISSEMENT**

IV

A1.2

FONCTION 3 – Culture

(1)	Libellé	30 Services communs	31 Expression artistique	32 Conservation et diffusion des patrimoine	33 Action culturelle	Total
DEPENSES (2)		0,00	1 198 706,93	1 349 524,38	62 502,01	2 610 733,32
Réalizations		0,00	753 286,67	616 722,79	57 758,04	1 427 767,50
001	Solde d'exécution sect° d'investissement	0,00	0,00	0,00	0,00	0,00
010	Stocks	0,00	0,00	0,00	0,00	0,00
040	Opérat° ordre transfert entre sections	0,00	67 721,32	1 722,06	5 981,96	75 425,34
2313	Constructions	0,00	67 721,32	1 722,06	5 981,96	75 425,34
041	Opérations patrimoniales	0,00	0,00	0,00	0,00	0,00
10	Dotations, fonds divers et réserves	0,00	0,00	0,00	0,00	0,00
13	Subventions d'investissement	0,00	0,00	0,00	0,00	0,00
16	Emprunts et dettes assimilées	0,00	0,00	0,00	0,00	0,00
18	Compte de liaison : affectat° (BA,régie)	0,00	0,00	0,00	0,00	0,00
20	Immobilisations incorporelles	0,00	13 430,57	5 000,00	8 122,78	26 553,35
2031	Frais d'études	0,00	13 430,57	5 000,00	0,00	18 430,57
2051	Concessions, droits similaires	0,00	0,00	0,00	8 122,78	8 122,78
204	Subventions d'équipement versées	0,00	0,00	0,00	0,00	0,00
21	Immobilisations corporelles	0,00	282 350,02	62 983,25	33 732,21	379 065,48
2158	Autres inst.,matériel,outil. techniques	0,00	0,00	288,50	0,00	288,50
2161	Oeuvres et objets d'art	0,00	0,00	952,50	0,00	952,50
2168	Autres collections et oeuvres d'art	0,00	0,00	0,00	0,00	0,00
2184	Mobilier	0,00	16 486,67	53 985,97	0,00	70 472,64
2188	Autres immobilisations corporelles	0,00	265 863,35	7 756,28	33 732,21	307 351,84
22	Immobilisations reçues en affectation	0,00	0,00	0,00	0,00	0,00
23	Immobilisations en cours	0,00	389 784,76	547 017,48	9 921,09	946 723,33
2313	Constructions	0,00	40 865,63	538 903,32	5 734,14	585 503,09
2315	Installat°, matériel et outillage techni	0,00	348 919,13	3 230,33	4 186,95	356 336,41
238	Avances versées commandes immo. incorp.	0,00	0,00	4 883,83	0,00	4 883,83
26	Participat° et créances rattachées	0,00	0,00	0,00	0,00	0,00
27	Autres immobilisations financières	0,00	0,00	0,00	0,00	0,00
Opérations d'équipement		0,00	0,00	0,00	0,00	0,00
Opérations pour compte de tiers		0,00	0,00	0,00	0,00	0,00
Restes à réaliser au 31/12		0,00	445 420,26	732 801,59	4 743,97	1 182 965,82



(1)	Libellé	30 Services communs	31 Expression artistique	32 Conservation et diffusion des patrimoine	Publié le ID : 084-218400315-20240409-2024_CM0904_2-DE	Total
RECETTES (2)		0,00	0,00	727 886,08	0,00	727 886,08
Réalizations		0,00	0,00	175 292,40	0,00	175 292,40
001	Solde d'exécution sect° d'investissement	0,00	0,00	0,00	0,00	0,00
010	Stocks	0,00	0,00	0,00	0,00	0,00
040	Opérat° ordre transfert entre sections	0,00	0,00	0,00	0,00	0,00
041	Opérations patrimoniales	0,00	0,00	0,00	0,00	0,00
10	Dotations, fonds divers et réserves	0,00	0,00	0,00	0,00	0,00
13	Subventions d'investissement	0,00	0,00	175 292,40	0,00	175 292,40
1321	Subv. non transf. Etat, établ. nationaux	0,00	0,00	171 160,40	0,00	171 160,40
1322	Subv. non transf. Régions	0,00	0,00	4 132,00	0,00	4 132,00
1323	Subv. non transf. Départements	0,00	0,00	0,00	0,00	0,00
16	Emprunts et dettes assimilées	0,00	0,00	0,00	0,00	0,00
18	Compte de liaison : affectat° (BA,régie)	0,00	0,00	0,00	0,00	0,00
20	Immobilisations incorporelles	0,00	0,00	0,00	0,00	0,00
204	Subventions d'équipement versées	0,00	0,00	0,00	0,00	0,00
21	Immobilisations corporelles	0,00	0,00	0,00	0,00	0,00
22	Immobilisations reçues en affectation	0,00	0,00	0,00	0,00	0,00
23	Immobilisations en cours	0,00	0,00	0,00	0,00	0,00
26	Participat° et créances rattachées	0,00	0,00	0,00	0,00	0,00
27	Autres immobilisations financières	0,00	0,00	0,00	0,00	0,00
Opérations pour compte de tiers		0,00	0,00	0,00	0,00	0,00
Restes à réaliser au 31/12		0,00	0,00	552 593,68	0,00	552 593,68
SOLDE (2)		0,00	-1 198 706,93	-621 638,30	-62 502,01	-1 882 847,24

(1)	Libellé	Sous-fonction 31				Sous-fonction 32			
		311 Expression musicale, lyrique et choré.	312 Arts plastiques, activités artistiques	313 Théâtres	314 Cinémas et autres salles de spectacles	321 Bibliothèques et médiathèques	322 Musées	323 Archives	324 Entretien du patrimoine culturel
DEPENSES (2)		54 020,72	0,00	0,00	1 144 686,21	651 880,58	29 182,83	0,00	668 460,97
Réalizations		40 354,09	0,00	0,00	712 932,58	437 459,37	9 182,83	0,00	170 080,59
001	Solde d'exécution sect° d'investissement	0,00	0,00	0,00	0,00	0,00	0,00	0,00	0,00
010	Stocks	0,00	0,00	0,00	0,00	0,00	0,00	0,00	0,00
040	Opérat° ordre transfert entre sections	0,00	0,00	0,00	67 721,32	674,34	0,00	0,00	1 047,72
2313	Constructions	0,00	0,00	0,00	67 721,32	674,34	0,00	0,00	1 047,72
041	Opérations patrimoniales	0,00	0,00	0,00	0,00	0,00	0,00	0,00	0,00
10	Dotations, fonds divers et réserves	0,00	0,00	0,00	0,00	0,00	0,00	0,00	0,00
13	Subventions d'investissement	0,00	0,00	0,00	0,00	0,00	0,00	0,00	0,00
16	Emprunts et dettes assimilées	0,00	0,00	0,00	0,00	0,00	0,00	0,00	0,00



(1)	Libellé	Sous-fonction 31				321 Bibliothèques et médiathèques	Musees	Archives	Entretien du patrimoine culturel
		311 Expression musicale, lyrique et choré.	312 Arts plastiques, activités artistiques	313 Théâtres	314 Cinémas et autres salles de spectacles				
18	Compte de liaison : affectat* (BA,régie)	0,00	0,00	0,00	0,00	0,00	0,00	0,00	0,00
20	Immobilisations incorporelles	0,00	0,00	0,00	13 430,57	0,00	5 000,00	0,00	0,00
2031	Frais d'études	0,00	0,00	0,00	13 430,57	0,00	5 000,00	0,00	0,00
2051	Concessions, droits similaires	0,00	0,00	0,00	0,00	0,00	0,00	0,00	0,00
204	Subventions d'équipement versées	0,00	0,00	0,00	0,00	0,00	0,00	0,00	0,00
21	Immobilisations corporelles	40 354,09	0,00	0,00	241 995,93	62 030,75	952,50	0,00	0,00
2158	Autres inst.,matériel,outil. techniques	0,00	0,00	0,00	0,00	288,50	0,00	0,00	0,00
2161	Oeuvres et objets d'art	0,00	0,00	0,00	0,00	0,00	952,50	0,00	0,00
2168	Autres collections et oeuvres d'art	0,00	0,00	0,00	0,00	0,00	0,00	0,00	0,00
2184	Mobilier	0,00	0,00	0,00	16 486,67	53 985,97	0,00	0,00	0,00
2188	Autres immobilisations corporelles	40 354,09	0,00	0,00	225 509,26	7 756,28	0,00	0,00	0,00
22	Immobilisations reçues en affectation	0,00	0,00	0,00	0,00	0,00	0,00	0,00	0,00
23	Immobilisations en cours	0,00	0,00	0,00	389 784,76	374 754,28	3 230,33	0,00	169 032,87
2313	Constructions	0,00	0,00	0,00	40 865,63	374 754,28	0,00	0,00	164 149,04
2315	Installat°, matériel et outillage techni	0,00	0,00	0,00	348 919,13	0,00	3 230,33	0,00	0,00
238	Avances versées commandes immo. incorp.	0,00	0,00	0,00	0,00	0,00	0,00	0,00	4 883,83
26	Participat° et créances rattachées	0,00	0,00	0,00	0,00	0,00	0,00	0,00	0,00
27	Autres immobilisations financières	0,00	0,00	0,00	0,00	0,00	0,00	0,00	0,00
Opérations d'équipement		0,00	0,00	0,00	0,00	0,00	0,00	0,00	0,00
Opérations pour compte de tiers		0,00	0,00	0,00	0,00	0,00	0,00	0,00	0,00
Restes à réaliser au 31/12		13 666,63	0,00	0,00	431 753,63	214 421,21	20 000,00	0,00	498 380,38
RECETTES (2)		0,00	0,00	0,00	0,00	365 625,02	4 132,00	0,00	358 129,06
Réalizations		0,00	0,00	0,00	0,00	120 676,00	4 132,00	0,00	50 484,40
001	Solde d'exécution sect° d'investissement	0,00	0,00	0,00	0,00	0,00	0,00	0,00	0,00
010	Stocks	0,00	0,00	0,00	0,00	0,00	0,00	0,00	0,00
040	Opérat° ordre transfert entre sections	0,00	0,00	0,00	0,00	0,00	0,00	0,00	0,00
041	Opérations patrimoniales	0,00	0,00	0,00	0,00	0,00	0,00	0,00	0,00
10	Dotations, fonds divers et réserves	0,00	0,00	0,00	0,00	0,00	0,00	0,00	0,00
13	Subventions d'investissement	0,00	0,00	0,00	0,00	120 676,00	4 132,00	0,00	50 484,40
1321	Subv. non transf. Etat, établ. nationaux	0,00	0,00	0,00	0,00	120 676,00	0,00	0,00	50 484,40
1322	Subv. non transf. Régions	0,00	0,00	0,00	0,00	0,00	4 132,00	0,00	0,00
1323	Subv. non transf. Départements	0,00	0,00	0,00	0,00	0,00	0,00	0,00	0,00
16	Emprunts et dettes assimilées	0,00	0,00	0,00	0,00	0,00	0,00	0,00	0,00
18	Compte de liaison : affectat* (BA,régie)	0,00	0,00	0,00	0,00	0,00	0,00	0,00	0,00
20	Immobilisations incorporelles	0,00	0,00	0,00	0,00	0,00	0,00	0,00	0,00
204	Subventions d'équipement versées	0,00	0,00	0,00	0,00	0,00	0,00	0,00	0,00
21	Immobilisations corporelles	0,00	0,00	0,00	0,00	0,00	0,00	0,00	0,00

(1)	Libellé	Sous-fonction 31				321 Bibliothèques et médiathèques	Musees	Archives	Entretien du patrimoine culturel
		311 Expression musicale, lyrique et choré.	312 Arts plastiques, activités artistiques	313 Théâtres	314 Cinémas et autres salles de spectacles				
22	Immobilisations reçues en affectation	0,00	0,00	0,00	0,00	0,00	0,00	0,00	0,00
23	Immobilisations en cours	0,00	0,00	0,00	0,00	0,00	0,00	0,00	0,00
26	Participat° et créances rattachées	0,00	0,00	0,00	0,00	0,00	0,00	0,00	0,00
27	Autres immobilisations financières	0,00	0,00	0,00	0,00	0,00	0,00	0,00	0,00
Opérations pour compte de tiers		0,00	0,00	0,00	0,00	0,00	0,00	0,00	0,00
Restes à réaliser au 31/12		0,00	0,00	0,00	0,00	244 949,02	0,00	0,00	307 644,66
SOLDE (2)		-54 020,72	0,00	0,00	-1 144 686,21	-286 255,56	-25 050,83	0,00	-310 331,91

(1) Pour le croisement par nature, le détail est fait selon le niveau de vote choisi par l'assemblée délibérante (chapitre, article ou article spécialisé).

(2) Le solde correspond à la différence entre les recettes et les dépenses. Les dépenses et les recettes correspondent à la somme des dépenses et des recettes de l'exercice ainsi que des restes à réaliser et des reports (lignes budgétaires 001 et 002). Les lignes reports 001 et 002 apparaissent à la colonne 01-Non ventilables.

IV – ANNEXES

**ELEMENTS DU BILAN
PRESENTATION CROISEE PAR FONCTION – DETAIL INVESTISSEMENT**

IV

A1.2

FONCTION 4 – Sport et jeunesse

(1)	Libellé	40 Services communs	41 Sports	42 Jeunesse	Total
DEPENSES (2)		0,00	1 278 736,49	241 800,63	1 520 537,12
Réalizations		0,00	1 007 026,62	97 359,00	1 104 385,62
001	Solde d'exécution sect° d'investissement	0,00	0,00	0,00	0,00
010	Stocks	0,00	0,00	0,00	0,00
040	Opérat° ordre transfert entre sections	0,00	33 123,88	0,00	33 123,88
2313	Constructions	0,00	33 123,88	0,00	33 123,88
041	Opérations patrimoniales	0,00	0,00	0,00	0,00
10	Dotations, fonds divers et réserves	0,00	0,00	0,00	0,00
13	Subventions d'investissement	0,00	0,00	0,00	0,00
16	Emprunts et dettes assimilées	0,00	0,00	0,00	0,00
18	Compte de liaison : affectat° (BA,régie)	0,00	0,00	0,00	0,00
20	Immobilisations incorporelles	0,00	0,00	0,00	0,00
2031	Frais d'études	0,00	0,00	0,00	0,00
204	Subventions d'équipement versées	0,00	0,00	0,00	0,00
21	Immobilisations corporelles	0,00	324 517,55	18 070,25	342 587,80
2113	Terrains aménagés autres que voirie	0,00	226 842,24	0,00	226 842,24
2128	Autres agencements et aménagements	0,00	4 248,00	0,00	4 248,00
2184	Mobilier	0,00	0,00	8 896,59	8 896,59
2188	Autres immobilisations corporelles	0,00	93 427,31	9 173,66	102 600,97
22	Immobilisations reçues en affectation	0,00	0,00	0,00	0,00
23	Immobilisations en cours	0,00	649 295,19	79 288,75	728 583,94
2313	Constructions	0,00	625 106,59	43 021,45	668 128,04
2315	Installat°, matériel et outillage techni	0,00	24 188,60	0,00	24 188,60
2318	Autres immo. corporelles en cours	0,00	0,00	36 267,30	36 267,30
26	Participat° et créances rattachées	0,00	0,00	0,00	0,00
27	Autres immobilisations financières	0,00	90,00	0,00	90,00
275	Dépôts et cautionnements versés	0,00	90,00	0,00	90,00
Opérations d'équipement		0,00	0,00	0,00	0,00
Opérations pour compte de tiers		0,00	0,00	0,00	0,00
Restes à réaliser au 31/12		0,00	271 709,87	144 441,63	416 151,50
RECETTES (2)		0,00	379 128,00	187 379,00	566 507,00
Réalizations		0,00	120 171,20	0,00	120 171,20

(1)	Libellé	40 Services communs	41 Sports	42 Jeunesse		
001	Solde d'exécution sect° d'investissement	0,00	0,00	0,00	0,00	0,00
010	Stocks	0,00	0,00	0,00	0,00	0,00
040	Opérat° ordre transfert entre sections	0,00	0,00	0,00	0,00	0,00
041	Opérations patrimoniales	0,00	0,00	0,00	0,00	0,00
10	Dotations, fonds divers et réserves	0,00	0,00	0,00	0,00	0,00
13	Subventions d'investissement	0,00	120 171,20	0,00	0,00	120 171,20
1321	Subv. non transf. Etat, établ. nationaux	0,00	120 171,20	0,00	0,00	120 171,20
1322	Subv. non transf. Régions	0,00	0,00	0,00	0,00	0,00
1323	Subv. non transf. Départements	0,00	0,00	0,00	0,00	0,00
16	Emprunts et dettes assimilées	0,00	0,00	0,00	0,00	0,00
18	Compte de liaison : affectat° (BA,régie)	0,00	0,00	0,00	0,00	0,00
20	Immobilisations incorporelles	0,00	0,00	0,00	0,00	0,00
204	Subventions d'équipement versées	0,00	0,00	0,00	0,00	0,00
21	Immobilisations corporelles	0,00	0,00	0,00	0,00	0,00
22	Immobilisations reçues en affectation	0,00	0,00	0,00	0,00	0,00
23	Immobilisations en cours	0,00	0,00	0,00	0,00	0,00
26	Participat° et créances rattachées	0,00	0,00	0,00	0,00	0,00
27	Autres immobilisations financières	0,00	0,00	0,00	0,00	0,00
Opérations pour compte de tiers		0,00	0,00	0,00	0,00	0,00
Restes à réaliser au 31/12		0,00	258 956,80	187 379,00	0,00	446 335,80
SOLDE (2)		0,00	-899 608,49	-54 421,63	0,00	-954 030,12

(1)	Libellé	Sous-fonction 41				Sous-fonction 42			
		411 Salles de sport, gymnases	412 Stades	413 Piscines	414 Autres équipements sportifs ou de loisir	415 Manifestations sportives	421 Centres de loisirs	422 Autres activités pour les jeunes	423 Colonies de vacances
DEPENSES (2)		162 354,42	17 272,57	189 599,05	909 510,45	0,00	59 748,80	68 910,79	113 141,04
Réalizations		162 354,42	14 604,14	189 095,05	640 973,01	0,00	48 048,80	17 513,33	31 796,87
001	Solde d'exécution sect° d'investissement	0,00	0,00	0,00	0,00	0,00	0,00	0,00	0,00
010	Stocks	0,00	0,00	0,00	0,00	0,00	0,00	0,00	0,00
040	Opérat° ordre transfert entre sections	481,95	166,24	10 817,38	21 658,31	0,00	0,00	0,00	0,00
2313	Constructions	481,95	166,24	10 817,38	21 658,31	0,00	0,00	0,00	0,00
041	Opérations patrimoniales	0,00	0,00	0,00	0,00	0,00	0,00	0,00	0,00
10	Dotations, fonds divers et réserves	0,00	0,00	0,00	0,00	0,00	0,00	0,00	0,00
13	Subventions d'investissement	0,00	0,00	0,00	0,00	0,00	0,00	0,00	0,00
16	Emprunts et dettes assimilées	0,00	0,00	0,00	0,00	0,00	0,00	0,00	0,00
18	Compte de liaison : affectat° (BA,régie)	0,00	0,00	0,00	0,00	0,00	0,00	0,00	0,00
20	Immobilisations incorporelles	0,00	0,00	0,00	0,00	0,00	0,00	0,00	0,00
2031	Frais d'études	0,00	0,00	0,00	0,00	0,00	0,00	0,00	0,00



(1)	Libellé	Sous-fonction 41					Centres de loisirs	Autres activités pour les jeunes	Colonies de vacances
		411 Salles de sport, gymnases	412 Stades	413 Piscines	414 Autres équipements sportifs ou de loisir	415 Manifestations sportives			
204	Subventions d'équipement versées	0,00	0,00	0,00	0,00	0,00	0,00	0,00	0,00
21	Immobilisations corporelles	23 054,28	14 437,90	55 935,13	231 090,24	0,00	1 750,80	16 319,45	0,00
2113	Terrains aménagés autres que voirie	0,00	0,00	0,00	226 842,24	0,00	0,00	0,00	0,00
2128	Autres agencements et aménagements	0,00	0,00	0,00	4 248,00	0,00	0,00	0,00	0,00
2184	Mobilier	0,00	0,00	0,00	0,00	0,00	0,00	8 896,59	0,00
2188	Autres immobilisations corporelles	23 054,28	14 437,90	55 935,13	0,00	0,00	1 750,80	7 422,86	0,00
22	Immobilisations reçues en affectation	0,00	0,00	0,00	0,00	0,00	0,00	0,00	0,00
23	Immobilisations en cours	138 818,19	0,00	122 252,54	388 224,46	0,00	46 298,00	1 193,88	31 796,87
2313	Constructions	128 780,74	0,00	108 101,39	388 224,46	0,00	10 030,70	1 193,88	31 796,87
2315	Installat°, matériel et outillage techni	10 037,45	0,00	14 151,15	0,00	0,00	0,00	0,00	0,00
2318	Autres immo. corporelles en cours	0,00	0,00	0,00	0,00	0,00	36 267,30	0,00	0,00
26	Participat° et créances rattachées	0,00	0,00	0,00	0,00	0,00	0,00	0,00	0,00
27	Autres immobilisations financières	0,00	0,00	90,00	0,00	0,00	0,00	0,00	0,00
275	Dépôts et cautionnements versés	0,00	0,00	90,00	0,00	0,00	0,00	0,00	0,00
Opérations d'équipement		0,00	0,00	0,00	0,00	0,00	0,00	0,00	0,00
Opérations pour compte de tiers		0,00	0,00	0,00	0,00	0,00	0,00	0,00	0,00
Restes à réaliser au 31/12		0,00	2 668,43	504,00	268 537,44	0,00	11 700,00	51 397,46	81 344,17
RECETTES (2)		298 011,00	0,00	0,00	81 117,00	0,00	0,00	0,00	187 379,00
Réalizations		120 171,20	0,00	0,00	0,00	0,00	0,00	0,00	0,00
001	Solde d'exécution sect° d'investissement	0,00	0,00	0,00	0,00	0,00	0,00	0,00	0,00
010	Stocks	0,00	0,00	0,00	0,00	0,00	0,00	0,00	0,00
040	Opérat° ordre transfert entre sections	0,00	0,00	0,00	0,00	0,00	0,00	0,00	0,00
041	Opérations patrimoniales	0,00	0,00	0,00	0,00	0,00	0,00	0,00	0,00
10	Dotations, fonds divers et réserves	0,00	0,00	0,00	0,00	0,00	0,00	0,00	0,00
13	Subventions d'investissement	120 171,20	0,00	0,00	0,00	0,00	0,00	0,00	0,00
1321	Subv. non transf. Etat, établ. nationaux	120 171,20	0,00	0,00	0,00	0,00	0,00	0,00	0,00
1322	Subv. non transf. Régions	0,00	0,00	0,00	0,00	0,00	0,00	0,00	0,00
1323	Subv. non transf. Départements	0,00	0,00	0,00	0,00	0,00	0,00	0,00	0,00
16	Emprunts et dettes assimilées	0,00	0,00	0,00	0,00	0,00	0,00	0,00	0,00
18	Compte de liaison : affectat° (BA,régie)	0,00	0,00	0,00	0,00	0,00	0,00	0,00	0,00
20	Immobilisations incorporelles	0,00	0,00	0,00	0,00	0,00	0,00	0,00	0,00
204	Subventions d'équipement versées	0,00	0,00	0,00	0,00	0,00	0,00	0,00	0,00
21	Immobilisations corporelles	0,00	0,00	0,00	0,00	0,00	0,00	0,00	0,00
22	Immobilisations reçues en affectation	0,00	0,00	0,00	0,00	0,00	0,00	0,00	0,00
23	Immobilisations en cours	0,00	0,00	0,00	0,00	0,00	0,00	0,00	0,00
26	Participat° et créances rattachées	0,00	0,00	0,00	0,00	0,00	0,00	0,00	0,00
27	Autres immobilisations financières	0,00	0,00	0,00	0,00	0,00	0,00	0,00	0,00

VILLE DE CARPENTRAS - VILLE DE CARPENTRAS - CA - 2023

Envoyé en préfecture le 18/04/2024

Reçu en préfecture le 18/04/2024



Publié le

Sous-fonction 42

ID : 084-218400315-20240409-2024_CM0904_2-DE

(1)	Libellé	Sous-fonction 41					Centres de loisirs	Autres activités pour les jeunes	Colonies de vacances
		411 Salles de sport, gymnases	412 Stades	413 Piscines	414 Autres équipements sportifs ou de loisir	415 Manifestations sportives			
	Opérations pour compte de tiers	0,00	0,00	0,00	0,00	0,00	0,00	0,00	
	Restes à réaliser au 31/12	177 839,80	0,00	0,00	81 117,00	0,00	0,00	187 379,00	
	SOLDE (2)	135 656,58	-17 272,57	-189 599,05	-828 393,45	0,00	-59 748,80	-68 910,79	74 237,96

(1) Pour le croisement par nature, le détail est fait selon le niveau de vote choisi par l'assemblée délibérante (chapitre, article ou article spécialisé).

(2) Le solde correspond à la différence entre les recettes et les dépenses. Les dépenses et les recettes correspondent à la somme des dépenses et des recettes de l'exercice ainsi que des restes à réaliser et des reports (lignes budgétaires 001 et 002). Les lignes reports 001 et 002 apparaissent à la colonne 01-Non ventilables.

IV – ANNEXES

ELEMENTS DU BILAN
PRESENTATION CROISEE PAR FONCTION – DETAIL INVESTISSEMENT

IV

A1.2

FONCTION 5 – Interventions sociales et santé

(1)	Libellé	51 Santé	52 Interventions sociales	Total
DEPENSES (2)		0,00	13 774,92	13 774,92
Réalizations		0,00	9 727,44	9 727,44
001	Solde d'exécution sect° d'investissement	0,00	0,00	0,00
010	Stocks	0,00	0,00	0,00
040	Opérat° ordre transfert entre sections	0,00	0,00	0,00
041	Opérations patrimoniales	0,00	0,00	0,00
10	Dotations, fonds divers et réserves	0,00	0,00	0,00
13	Subventions d'investissement	0,00	0,00	0,00
16	Emprunts et dettes assimilées	0,00	0,00	0,00
18	Compte de liaison : affectat° (BA,régie)	0,00	0,00	0,00
20	Immobilisations incorporelles	0,00	0,00	0,00
204	Subventions d'équipement versées	0,00	0,00	0,00
21	Immobilisations corporelles	0,00	303,60	303,60
2183	Matériel de bureau et informatique	0,00	303,60	303,60
22	Immobilisations reçues en affectation	0,00	0,00	0,00
23	Immobilisations en cours	0,00	9 423,84	9 423,84
2313	Constructions	0,00	9 423,84	9 423,84
26	Participat° et créances rattachées	0,00	0,00	0,00
27	Autres immobilisations financières	0,00	0,00	0,00
Opérations d'équipement		0,00	0,00	0,00
Opérations pour compte de tiers		0,00	0,00	0,00
Restes à réaliser au 31/12		0,00	4 047,48	4 047,48
RECETTES (2)		6 927,63	0,00	6 927,63
Réalizations		6 927,63	0,00	6 927,63
001	Solde d'exécution sect° d'investissement	0,00	0,00	0,00
010	Stocks	0,00	0,00	0,00
040	Opérat° ordre transfert entre sections	0,00	0,00	0,00
041	Opérations patrimoniales	0,00	0,00	0,00
10	Dotations, fonds divers et réserves	0,00	0,00	0,00
13	Subventions d'investissement	6 927,63	0,00	6 927,63
1322	Subv. non transf. Régions	6 927,63	0,00	6 927,63

(1)	Libellé	51 Santé	52 Interventions sociales	
16	Emprunts et dettes assimilées	0,00	0,00	0,00
18	Compte de liaison : affectat° (BA,régie)	0,00	0,00	0,00
20	Immobilisations incorporelles	0,00	0,00	0,00
204	Subventions d'équipement versées	0,00	0,00	0,00
21	Immobilisations corporelles	0,00	0,00	0,00
22	Immobilisations reçues en affectation	0,00	0,00	0,00
23	Immobilisations en cours	0,00	0,00	0,00
26	Participat° et créances rattachées	0,00	0,00	0,00
27	Autres immobilisations financières	0,00	0,00	0,00
Opérations pour compte de tiers		0,00	0,00	0,00
Restes à réaliser au 31/12		0,00	0,00	0,00
SOLDE (2)		6 927,63	-13 774,92	-6 847,29

(1)	Libellé	Sous-fonction 51			Sous-fonction 52				
		510 Services communs	511 Dispensaires, autres établist sanitaires	512 Actions de prévention sanitaire	520 Services communs	521 Services à caractère social handicapés	522 Act° pour l'enfance et l'adolescence	523 Act° pour personnes en difficulté	524 Autres services
DEPENSES (2)		0,00	0,00	0,00	303,60	0,00	0,00	0,00	13 471,32
Réalizations		0,00	0,00	0,00	303,60	0,00	0,00	0,00	9 423,84
001	Solde d'exécution sect° d'investissement	0,00	0,00	0,00	0,00	0,00	0,00	0,00	0,00
010	Stocks	0,00	0,00	0,00	0,00	0,00	0,00	0,00	0,00
040	Opérat° ordre transfert entre sections	0,00	0,00	0,00	0,00	0,00	0,00	0,00	0,00
041	Opérations patrimoniales	0,00	0,00	0,00	0,00	0,00	0,00	0,00	0,00
10	Dotations, fonds divers et réserves	0,00	0,00	0,00	0,00	0,00	0,00	0,00	0,00
13	Subventions d'investissement	0,00	0,00	0,00	0,00	0,00	0,00	0,00	0,00
16	Emprunts et dettes assimilées	0,00	0,00	0,00	0,00	0,00	0,00	0,00	0,00
18	Compte de liaison : affectat° (BA,régie)	0,00	0,00	0,00	0,00	0,00	0,00	0,00	0,00
20	Immobilisations incorporelles	0,00	0,00	0,00	0,00	0,00	0,00	0,00	0,00
204	Subventions d'équipement versées	0,00	0,00	0,00	0,00	0,00	0,00	0,00	0,00
21	Immobilisations corporelles	0,00	0,00	0,00	303,60	0,00	0,00	0,00	0,00
2183	Matériel de bureau et informatique	0,00	0,00	0,00	303,60	0,00	0,00	0,00	0,00
22	Immobilisations reçues en affectation	0,00	0,00	0,00	0,00	0,00	0,00	0,00	0,00
23	Immobilisations en cours	0,00	0,00	0,00	0,00	0,00	0,00	0,00	9 423,84
2313	Constructions	0,00	0,00	0,00	0,00	0,00	0,00	0,00	9 423,84
26	Participat° et créances rattachées	0,00	0,00	0,00	0,00	0,00	0,00	0,00	0,00
27	Autres immobilisations financières	0,00	0,00	0,00	0,00	0,00	0,00	0,00	0,00
Opérations d'équipement		0,00	0,00	0,00	0,00	0,00	0,00	0,00	0,00
Opérations pour compte de tiers		0,00	0,00	0,00	0,00	0,00	0,00	0,00	0,00



(1)	Libellé	Sous-fonction 51			Sous-fonction 52				
		510 Services communs	511 Dispensaires, autres établist sanitaires	512 Actions de prévention sanitaire	520 Services communs	521 Services à caractère social handicapés	522 Act° pour l'enfance et l'adolescence	523 Act° pour personnes en difficulté	524 Autres services
Restes à réaliser au 31/12		0,00	0,00	0,00	0,00	0,00	0,00	0,00	4 047,48
RECETTES (2)		0,00	0,00	6 927,63	0,00	0,00	0,00	0,00	0,00
Réalizations		0,00	0,00	6 927,63	0,00	0,00	0,00	0,00	0,00
001	Solde d'exécution sect° d'investissement	0,00	0,00	0,00	0,00	0,00	0,00	0,00	0,00
010	Stocks	0,00	0,00	0,00	0,00	0,00	0,00	0,00	0,00
040	Opérat° ordre transfert entre sections	0,00	0,00	0,00	0,00	0,00	0,00	0,00	0,00
041	Opérations patrimoniales	0,00	0,00	0,00	0,00	0,00	0,00	0,00	0,00
10	Dotations, fonds divers et réserves	0,00	0,00	0,00	0,00	0,00	0,00	0,00	0,00
13	Subventions d'investissement	0,00	0,00	6 927,63	0,00	0,00	0,00	0,00	0,00
1322	Subv. non transf. Régions	0,00	0,00	6 927,63	0,00	0,00	0,00	0,00	0,00
16	Emprunts et dettes assimilées	0,00	0,00	0,00	0,00	0,00	0,00	0,00	0,00
18	Compte de liaison : affectat° (BA,régie)	0,00	0,00	0,00	0,00	0,00	0,00	0,00	0,00
20	Immobilisations incorporelles	0,00	0,00	0,00	0,00	0,00	0,00	0,00	0,00
204	Subventions d'équipement versées	0,00	0,00	0,00	0,00	0,00	0,00	0,00	0,00
21	Immobilisations corporelles	0,00	0,00	0,00	0,00	0,00	0,00	0,00	0,00
22	Immobilisations reçues en affectation	0,00	0,00	0,00	0,00	0,00	0,00	0,00	0,00
23	Immobilisations en cours	0,00	0,00	0,00	0,00	0,00	0,00	0,00	0,00
26	Participat° et créances rattachées	0,00	0,00	0,00	0,00	0,00	0,00	0,00	0,00
27	Autres immobilisations financières	0,00	0,00	0,00	0,00	0,00	0,00	0,00	0,00
Opérations pour compte de tiers		0,00	0,00	0,00	0,00	0,00	0,00	0,00	0,00
Restes à réaliser au 31/12		0,00	0,00	0,00	0,00	0,00	0,00	0,00	0,00
SOLDE (2)		0,00	0,00	6 927,63	-303,60	0,00	0,00	0,00	-13 471,32

(1) Pour le croisement par nature, le détail est fait selon le niveau de vote choisi par l'assemblée délibérante (chapitre, article ou article spécialisé).

(2) Le solde correspond à la différence entre les recettes et les dépenses. Les dépenses et les recettes correspondent à la somme des dépenses et des recettes de l'exercice ainsi que des restes à réaliser et des reports (lignes budgétaires 001 et 002). Les lignes reports 001 et 002 apparaissent à la colonne 01-Non ventilables.

IV – ANNEXES

ELEMENTS DU BILAN
PRESENTATION CROISEE PAR FONCTION – DETAIL INVESTISSEMENT

IV

A1.2

FONCTION 6 – Famille

(1)	Libellé	60 Services communs	61 Services en faveur des personnes âgées	62 Actions en faveur de la maternité	63 Aides à la famille	64 Crèches et garderies	Total
DEPENSES (2)		0,00	15 050,52	0,00	0,00	0,00	15 050,52
Réalizations		0,00	15 050,52	0,00	0,00	0,00	15 050,52
001	Solde d'exécution sect° d'investissement	0,00	0,00	0,00	0,00	0,00	0,00
010	Stocks	0,00	0,00	0,00	0,00	0,00	0,00
040	Opérat° ordre transfert entre sections	0,00	0,00	0,00	0,00	0,00	0,00
041	Opérations patrimoniales	0,00	0,00	0,00	0,00	0,00	0,00
10	Dotations, fonds divers et réserves	0,00	0,00	0,00	0,00	0,00	0,00
13	Subventions d'investissement	0,00	0,00	0,00	0,00	0,00	0,00
16	Emprunts et dettes assimilées	0,00	0,00	0,00	0,00	0,00	0,00
18	Compte de liaison : affectat° (BA,régie)	0,00	0,00	0,00	0,00	0,00	0,00
20	Immobilisations incorporelles	0,00	0,00	0,00	0,00	0,00	0,00
204	Subventions d'équipement versées	0,00	0,00	0,00	0,00	0,00	0,00
21	Immobilisations corporelles	0,00	15 050,52	0,00	0,00	0,00	15 050,52
21745	Sol autrui - Instal. généré. (mise à dispo	0,00	441,07	0,00	0,00	0,00	441,07
2181	Installat° générales, agencements	0,00	14 609,45	0,00	0,00	0,00	14 609,45
22	Immobilisations reçues en affectation	0,00	0,00	0,00	0,00	0,00	0,00
23	Immobilisations en cours	0,00	0,00	0,00	0,00	0,00	0,00
26	Participat° et créances rattachées	0,00	0,00	0,00	0,00	0,00	0,00
27	Autres immobilisations financières	0,00	0,00	0,00	0,00	0,00	0,00
Opérations d'équipement		0,00	0,00	0,00	0,00	0,00	0,00
Opérations pour compte de tiers		0,00	0,00	0,00	0,00	0,00	0,00
Restes à réaliser au 31/12		0,00	0,00	0,00	0,00	0,00	0,00
RECETTES (2)		0,00	0,00	0,00	0,00	0,00	0,00
Réalizations		0,00	0,00	0,00	0,00	0,00	0,00
001	Solde d'exécution sect° d'investissement	0,00	0,00	0,00	0,00	0,00	0,00
010	Stocks	0,00	0,00	0,00	0,00	0,00	0,00
040	Opérat° ordre transfert entre sections	0,00	0,00	0,00	0,00	0,00	0,00
041	Opérations patrimoniales	0,00	0,00	0,00	0,00	0,00	0,00
10	Dotations, fonds divers et réserves	0,00	0,00	0,00	0,00	0,00	0,00
13	Subventions d'investissement	0,00	0,00	0,00	0,00	0,00	0,00



(1)	Libellé	60 Services communs	61 Services en faveur des personnes âgées	62 Actions en faveur de la maternité	63 Aides à la famille	Crédits	Publié le	Total
16	Emprunts et dettes assimilées	0,00	0,00	0,00	0,00	0,00	0,00	0,00
18	Compte de liaison : affectat° (BA,régie)	0,00	0,00	0,00	0,00	0,00	0,00	0,00
20	Immobilisations incorporelles	0,00	0,00	0,00	0,00	0,00	0,00	0,00
204	Subventions d'équipement versées	0,00	0,00	0,00	0,00	0,00	0,00	0,00
21	Immobilisations corporelles	0,00	0,00	0,00	0,00	0,00	0,00	0,00
22	Immobilisations reçues en affectation	0,00	0,00	0,00	0,00	0,00	0,00	0,00
23	Immobilisations en cours	0,00	0,00	0,00	0,00	0,00	0,00	0,00
26	Participat° et créances rattachées	0,00	0,00	0,00	0,00	0,00	0,00	0,00
27	Autres immobilisations financières	0,00	0,00	0,00	0,00	0,00	0,00	0,00
Opérations pour compte de tiers		0,00	0,00	0,00	0,00	0,00	0,00	0,00
Restes à réaliser au 31/12		0,00	0,00	0,00	0,00	0,00	0,00	0,00
SOLDE (2)		0,00	-15 050,52	0,00	0,00	0,00	0,00	-15 050,52

(1) Pour le croisement par nature, le détail est fait selon le niveau de vote choisi par l'assemblée délibérante (chapitre, article ou article spécialisé).

(2) Le solde correspond à la différence entre les recettes et les dépenses. Les dépenses et les recettes correspondent à la somme des dépenses et des recettes de l'exercice ainsi que des restes à réaliser et des reports (lignes budgétaires 001 et 002). Les lignes reports 001 et 002 apparaissent à la colonne 01-Non ventilables.

IV – ANNEXES		IV
ELEMENTS DU BILAN		
PRESENTATION CROISEE PAR FONCTION – DETAIL INVESTISSEMENT		A1.2

FONCTION 7 – Logement

(1)	Libellé	70 Services communs	71 Parc privé de la ville	72 Aide au secteur locatif	73 Aides à l'accession à la propriété	Total
DEPENSES (2)		0,00	145 792,49	0,00	0,00	145 792,49
Réalizations		0,00	143 644,49	0,00	0,00	143 644,49
001	Solde d'exécution sect° d'investissement	0,00	0,00	0,00	0,00	0,00
010	Stocks	0,00	0,00	0,00	0,00	0,00
040	Opérat° ordre transfert entre sections	0,00	319,86	0,00	0,00	319,86
2313	Constructions	0,00	319,86	0,00	0,00	319,86
041	Opérations patrimoniales	0,00	0,00	0,00	0,00	0,00
10	Dotations, fonds divers et réserves	0,00	0,00	0,00	0,00	0,00
13	Subventions d'investissement	0,00	0,00	0,00	0,00	0,00
16	Emprunts et dettes assimilées	0,00	0,00	0,00	0,00	0,00
18	Compte de liaison : affectat° (BA,régie)	0,00	0,00	0,00	0,00	0,00
20	Immobilisations incorporelles	0,00	0,00	0,00	0,00	0,00
204	Subventions d'équipement versées	0,00	0,00	0,00	0,00	0,00
21	Immobilisations corporelles	0,00	0,00	0,00	0,00	0,00
22	Immobilisations reçues en affectation	0,00	0,00	0,00	0,00	0,00
23	Immobilisations en cours	0,00	143 324,63	0,00	0,00	143 324,63
2313	Constructions	0,00	143 324,63	0,00	0,00	143 324,63
26	Participat° et créances rattachées	0,00	0,00	0,00	0,00	0,00
27	Autres immobilisations financières	0,00	0,00	0,00	0,00	0,00
Opérations d'équipement		0,00	0,00	0,00	0,00	0,00
Opérations pour compte de tiers		0,00	0,00	0,00	0,00	0,00
Restes à réaliser au 31/12		0,00	2 148,00	0,00	0,00	2 148,00
RECETTES (2)		0,00	9 060,08	0,00	0,00	9 060,08
Réalizations		0,00	9 060,08	0,00	0,00	9 060,08
001	Solde d'exécution sect° d'investissement	0,00	0,00	0,00	0,00	0,00
010	Stocks	0,00	0,00	0,00	0,00	0,00
040	Opérat° ordre transfert entre sections	0,00	0,00	0,00	0,00	0,00
041	Opérations patrimoniales	0,00	0,00	0,00	0,00	0,00
10	Dotations, fonds divers et réserves	0,00	0,00	0,00	0,00	0,00
13	Subventions d'investissement	0,00	0,00	0,00	0,00	0,00
16	Emprunts et dettes assimilées	0,00	9 060,08	0,00	0,00	9 060,08

(1)	Libellé	70 Services communs	71 Parc privé de la ville	72 Aide au secteur locatif	Aides à l'accès	Publié le	Total
165	Dépôts et cautionnements reçus	0,00	9 060,08	0,00		0,00	9 060,08
18	Compte de liaison : affectat° (BA,régie)	0,00	0,00	0,00		0,00	0,00
20	Immobilisations incorporelles	0,00	0,00	0,00		0,00	0,00
204	Subventions d'équipement versées	0,00	0,00	0,00		0,00	0,00
21	Immobilisations corporelles	0,00	0,00	0,00		0,00	0,00
22	Immobilisations reçues en affectation	0,00	0,00	0,00		0,00	0,00
23	Immobilisations en cours	0,00	0,00	0,00		0,00	0,00
26	Participat° et créances rattachées	0,00	0,00	0,00		0,00	0,00
27	Autres immobilisations financières	0,00	0,00	0,00		0,00	0,00
Opérations pour compte de tiers		0,00	0,00	0,00		0,00	0,00
Restes à réaliser au 31/12		0,00	0,00	0,00		0,00	0,00
SOLDE (2)		0,00	-136 732,41	0,00		0,00	-136 732,41

(1) Pour le croisement par nature, le détail est fait selon le niveau de vote choisi par l'assemblée délibérante (chapitre, article ou article spécialisé).

(2) Le solde correspond à la différence entre les recettes et les dépenses. Les dépenses et les recettes correspondent à la somme des dépenses et des recettes de l'exercice ainsi que des restes à réaliser et des reports (lignes budgétaires 001 et 002). Les lignes reports 001 et 002 apparaissent à la colonne 01-Non ventilables.

IV – ANNEXES		IV
ELEMENTS DU BILAN		
PRESENTATION CROISEE PAR FONCTION – DETAIL INVESTISSEMENT		A1.2

FONCTION 8 – Aménagement et services urbains, environnement

(1)	Libellé	81 Services urbains	82 Aménagement urbain	83 Environnement	Total
DEPENSES (2)		634 599,08	3 088 806,29	182 351,60	3 905 756,97
Réalizations		474 430,85	1 939 210,15	7 583,16	2 421 224,16
001	Solde d'exécution sect° d'investissement	0,00	0,00	0,00	0,00
010	Stocks	0,00	0,00	0,00	0,00
040	Opérat° ordre transfert entre sections	6 531,09	212 487,86	7 223,16	226 242,11
2315	Installat°, matériel et outillage techni	6 531,09	212 487,86	7 223,16	226 242,11
041	Opérations patrimoniales	0,00	0,00	0,00	0,00
10	Dotations, fonds divers et réserves	0,00	0,00	0,00	0,00
13	Subventions d'investissement	0,00	2 600,98	0,00	2 600,98
1322	Subv. non transf. Régions	0,00	1 300,49	0,00	1 300,49
1323	Subv. non transf. Départements	0,00	1 300,49	0,00	1 300,49
16	Emprunts et dettes assimilées	0,00	191,19	0,00	191,19
165	Dépôts et cautionnements reçus	0,00	191,19	0,00	191,19
18	Compte de liaison : affectat° (BA,régie)	0,00	0,00	0,00	0,00
20	Immobilisations incorporelles	0,00	47 070,49	0,00	47 070,49
2031	Frais d'études	0,00	47 070,49	0,00	47 070,49
204	Subventions d'équipement versées	0,00	229 865,61	0,00	229 865,61
2041511	GFP rat : Bien mobilier, matériel	0,00	139 259,06	0,00	139 259,06
20422	Privé : Bâtiments, installations	0,00	12 220,80	0,00	12 220,80
2046	Attrib. de compensation d'investissement	0,00	78 385,75	0,00	78 385,75
21	Immobilisations corporelles	0,00	80 182,72	0,00	80 182,72
2111	Terrains nus	0,00	10 612,03	0,00	10 612,03
2128	Autres agencements et aménagements	0,00	57 600,00	0,00	57 600,00
2152	Installations de voirie	0,00	6 737,69	0,00	6 737,69
2188	Autres immobilisations corporelles	0,00	5 233,00	0,00	5 233,00
22	Immobilisations reçues en affectation	0,00	0,00	0,00	0,00
23	Immobilisations en cours	467 899,76	1 366 811,30	360,00	1 835 071,06
2313	Constructions	22 089,72	17 555,82	360,00	40 005,54
2315	Installat°, matériel et outillage techni	445 810,04	1 349 255,48	0,00	1 795 065,52
2318	Autres immo. corporelles en cours	0,00	0,00	0,00	0,00
26	Participat° et créances rattachées	0,00	0,00	0,00	0,00
27	Autres immobilisations financières	0,00	0,00	0,00	0,00



(1)	Libellé	81 Services urbains	82 Aménagement urbain	83 Environnement	
Opérations d'équipement		0,00	0,00	0,00	0,00
Opérations pour compte de tiers		0,00	0,00	0,00	0,00
Restes à réaliser au 31/12		160 168,23	1 149 596,14	174 768,44	1 484 532,81
RECETTES (2)		78 385,75	606 375,31	11 576,00	696 337,06
Réalizations		78 385,75	564 721,34	0,00	643 107,09
001	Solde d'exécution sect° d'investissement	0,00	0,00	0,00	0,00
010	Stocks	0,00	0,00	0,00	0,00
040	Opérat° ordre transfert entre sections	0,00	388,05	0,00	388,05
281318	Autres bâtiments publics	0,00	388,05	0,00	388,05
041	Opérations patrimoniales	0,00	0,00	0,00	0,00
10	Dotations, fonds divers et réserves	0,00	0,00	0,00	0,00
13	Subventions d'investissement	78 385,75	557 572,77	0,00	635 958,52
1322	Subv. non transf. Régions	0,00	96 032,03	0,00	96 032,03
13251	Subv. non transf. GFP de rattachement	78 385,75	57 036,74	0,00	135 422,49
1342	Amendes de police non transférable	0,00	404 504,00	0,00	404 504,00
16	Emprunts et dettes assimilées	0,00	254,92	0,00	254,92
165	Dépôts et cautionnements reçus	0,00	254,92	0,00	254,92
18	Compte de liaison : affectat° (BA,régie)	0,00	0,00	0,00	0,00
20	Immobilisations incorporelles	0,00	0,00	0,00	0,00
204	Subventions d'équipement versées	0,00	0,00	0,00	0,00
21	Immobilisations corporelles	0,00	0,00	0,00	0,00
22	Immobilisations reçues en affectation	0,00	0,00	0,00	0,00
23	Immobilisations en cours	0,00	0,00	0,00	0,00
26	Participat° et créances rattachées	0,00	0,00	0,00	0,00
27	Autres immobilisations financières	0,00	0,00	0,00	0,00
Opérations pour compte de tiers		0,00	6 505,60	0,00	6 505,60
454218	AVENUE JH FABRE ANGLE BD A NAQUET	0,00	526,42	0,00	526,42
454219	AVENUE DU MONTVENTOUX	0,00	5 979,18	0,00	5 979,18
Restes à réaliser au 31/12		0,00	41 653,97	11 576,00	53 229,97
SOLDE (2)		-556 213,33	-2 482 430,98	-170 775,60	-3 209 419,91

(1)	Libellé	Sous-fonction 81						
		810 Services communs	811 Eau et assainissement	812 Collecte et traitement ordures ménagères	813 Propreté urbaine	814 Eclairage public	815 Transports urbains	816 Autres réseaux et services divers
DEPENSES (2)		0,00	0,00	0,00	6 531,09	563 833,67	0,00	64 234,32
Réalizations		0,00	0,00	0,00	6 531,09	403 665,44	0,00	64 234,32
001	Solde d'exécution sect° d'investissement	0,00	0,00	0,00	0,00	0,00	0,00	0,00
010	Stocks	0,00	0,00	0,00	0,00	0,00	0,00	0,00



(1)	Libellé	Sous-fonction 81						
		810 Services communs	811 Eau et assainissement	812 Collecte et traitement ordures ménagères	813 Propreté urbaine	814 Eclairage public	Transports urbains	Autres réseaux et services divers
040	Opérat° ordre transfert entre sections	0,00	0,00	0,00	6 531,09	0,00	0,00	0,00
2315	Installat°, matériel et outillage techni	0,00	0,00	0,00	6 531,09	0,00	0,00	0,00
041	Opérations patrimoniales	0,00	0,00	0,00	0,00	0,00	0,00	0,00
10	Dotations, fonds divers et réserves	0,00	0,00	0,00	0,00	0,00	0,00	0,00
13	Subventions d'investissement	0,00	0,00	0,00	0,00	0,00	0,00	0,00
1322	Subv. non transf. Régions	0,00	0,00	0,00	0,00	0,00	0,00	0,00
1323	Subv. non transf. Départements	0,00	0,00	0,00	0,00	0,00	0,00	0,00
16	Emprunts et dettes assimilées	0,00	0,00	0,00	0,00	0,00	0,00	0,00
165	Dépôts et cautionnements reçus	0,00	0,00	0,00	0,00	0,00	0,00	0,00
18	Compte de liaison : affectat° (BA,régie)	0,00	0,00	0,00	0,00	0,00	0,00	0,00
20	Immobilisations incorporelles	0,00	0,00	0,00	0,00	0,00	0,00	0,00
2031	Frais d'études	0,00	0,00	0,00	0,00	0,00	0,00	0,00
204	Subventions d'équipement versées	0,00	0,00	0,00	0,00	0,00	0,00	0,00
2041511	GFP rat : Bien mobilier, matériel	0,00	0,00	0,00	0,00	0,00	0,00	0,00
20422	Privé : Bâtiments, installations	0,00	0,00	0,00	0,00	0,00	0,00	0,00
2046	Attrib. de compensation d'investissement	0,00	0,00	0,00	0,00	0,00	0,00	0,00
21	Immobilisations corporelles	0,00	0,00	0,00	0,00	0,00	0,00	0,00
2111	Terrains nus	0,00	0,00	0,00	0,00	0,00	0,00	0,00
2128	Autres agencements et aménagements	0,00	0,00	0,00	0,00	0,00	0,00	0,00
2152	Installations de voirie	0,00	0,00	0,00	0,00	0,00	0,00	0,00
2188	Autres immobilisations corporelles	0,00	0,00	0,00	0,00	0,00	0,00	0,00
22	Immobilisations reçues en affectation	0,00	0,00	0,00	0,00	0,00	0,00	0,00
23	Immobilisations en cours	0,00	0,00	0,00	0,00	403 665,44	0,00	64 234,32
2313	Constructions	0,00	0,00	0,00	0,00	22 089,72	0,00	0,00
2315	Installat°, matériel et outillage techni	0,00	0,00	0,00	0,00	381 575,72	0,00	64 234,32

(1)	Libellé	Sous-fonction 81						
		810 Services communs	811 Eau et assainissement	812 Collecte et traitement ordures ménagères	813 Propreté urbaine	814 Eclairage public	Transports urbains	Autres réseaux et services divers
2318	Autres immo. corporelles en cours	0,00	0,00	0,00	0,00	0,00	0,00	0,00
26	Participat° et créances rattachées	0,00	0,00	0,00	0,00	0,00	0,00	0,00
27	Autres immobilisations financières	0,00	0,00	0,00	0,00	0,00	0,00	0,00
Opérations d'équipement		0,00	0,00	0,00	0,00	0,00	0,00	0,00
Opérations pour compte de tiers		0,00	0,00	0,00	0,00	0,00	0,00	0,00
Restes à réaliser au 31/12		0,00	0,00	0,00	0,00	160 168,23	0,00	0,00
RECETTES (2)		0,00	78 385,75	0,00	0,00	0,00	0,00	0,00
Réalizations		0,00	78 385,75	0,00	0,00	0,00	0,00	0,00
001	Solde d'exécution sect° d'investissement	0,00	0,00	0,00	0,00	0,00	0,00	0,00
010	Stocks	0,00	0,00	0,00	0,00	0,00	0,00	0,00
040	Opérat° ordre transfert entre sections	0,00	0,00	0,00	0,00	0,00	0,00	0,00
281318	Autres bâtiments publics	0,00	0,00	0,00	0,00	0,00	0,00	0,00
041	Opérations patrimoniales	0,00	0,00	0,00	0,00	0,00	0,00	0,00
10	Dotations, fonds divers et réserves	0,00	0,00	0,00	0,00	0,00	0,00	0,00
13	Subventions d'investissement	0,00	78 385,75	0,00	0,00	0,00	0,00	0,00
1322	Subv. non transf. Régions	0,00	0,00	0,00	0,00	0,00	0,00	0,00
13251	Subv. non transf. GFP de rattachement	0,00	78 385,75	0,00	0,00	0,00	0,00	0,00
1342	Amendes de police non transférable	0,00	0,00	0,00	0,00	0,00	0,00	0,00
16	Emprunts et dettes assimilées	0,00	0,00	0,00	0,00	0,00	0,00	0,00
165	Dépôts et cautionnements reçus	0,00	0,00	0,00	0,00	0,00	0,00	0,00
18	Compte de liaison : affectat° (BA,régie)	0,00	0,00	0,00	0,00	0,00	0,00	0,00
20	Immobilisations incorporelles	0,00	0,00	0,00	0,00	0,00	0,00	0,00
204	Subventions d'équipement versées	0,00	0,00	0,00	0,00	0,00	0,00	0,00
21	Immobilisations corporelles	0,00	0,00	0,00	0,00	0,00	0,00	0,00
22	Immobilisations reçues en affectation	0,00	0,00	0,00	0,00	0,00	0,00	0,00



(1)	Libellé	Sous-fonction 81						Transports urbains	Autres réseaux et services divers
		810 Services communs	811 Eau et assainissement	812 Collecte et traitement ordures ménagères	813 Propreté urbaine	814 Eclairage public			
23	Immobilisations en cours	0,00	0,00	0,00	0,00	0,00	0,00	0,00	
26	Participat° et créances rattachées	0,00	0,00	0,00	0,00	0,00	0,00	0,00	
27	Autres immobilisations financières	0,00	0,00	0,00	0,00	0,00	0,00	0,00	
Opérations pour compte de tiers		0,00	0,00	0,00	0,00	0,00	0,00	0,00	
454218	AVENUE JH FABRE ANGLE BD A NAQUET	0,00	0,00	0,00	0,00	0,00	0,00	0,00	
454219	AVENUE DU MONTVENTOUX	0,00	0,00	0,00	0,00	0,00	0,00	0,00	
Restes à réaliser au 31/12		0,00	0,00	0,00	0,00	0,00	0,00	0,00	
SOLDE (2)		0,00	78 385,75	0,00	-6 531,09	-563 833,67	0,00	-64 234,32	

(1)	Libellé	Sous-fonction 82					Sous fonction 83			
		820 Services communs	821 Equipements de voirie	822 Voirie communale et routes	823 Espaces verts urbains	824 Autres opérations d'aménagement urbain	830 Services communs	831 Aménagement des eaux	832 Act° spécif. lutte contre la pollution	833 Préservation du milieu naturel
DEPENSES (2)		78 058,98	377 477,29	1 887 363,14	380 459,47	277 547,41	0,00	0,00	0,00	5 585,24
Réalisations		24 260,98	276 377,69	1 192 474,55	241 545,83	204 551,10	0,00	0,00	0,00	0,00
001	Solde d'exécution sect° d'investissement	0,00	0,00	0,00	0,00	0,00	0,00	0,00	0,00	0,00
010	Stocks	0,00	0,00	0,00	0,00	0,00	0,00	0,00	0,00	0,00
040	Opérat° ordre transfert entre sections	0,00	4 816,61	421,75	207 249,50	0,00	0,00	0,00	0,00	0,00
2315	Installat°, matériel et outillage techni	0,00	4 816,61	421,75	207 249,50	0,00	0,00	0,00	0,00	0,00
041	Opérations patrimoniales	0,00	0,00	0,00	0,00	0,00	0,00	0,00	0,00	0,00
10	Dotations, fonds divers et réserves	0,00	0,00	0,00	0,00	0,00	0,00	0,00	0,00	0,00
13	Subventions d'investissement	2 600,98	0,00	0,00	0,00	0,00	0,00	0,00	0,00	0,00
1322	Subv. non transf. Régions	1 300,49	0,00	0,00	0,00	0,00	0,00	0,00	0,00	0,00
1323	Subv. non transf. Départements	1 300,49	0,00	0,00	0,00	0,00	0,00	0,00	0,00	0,00
16	Emprunts et dettes assimilées	0,00	191,19	0,00	0,00	0,00	0,00	0,00	0,00	0,00
165	Dépôts et cautionnements reçus	0,00	191,19	0,00	0,00	0,00	0,00	0,00	0,00	0,00
18	Compte de liaison : affectat° (BA,régie)	0,00	0,00	0,00	0,00	0,00	0,00	0,00	0,00	0,00
20	Immobilisations incorporelles	21 660,00	0,00	0,00	0,00	25 410,49	0,00	0,00	0,00	0,00
2031	Frais d'études	21 660,00	0,00	0,00	0,00	25 410,49	0,00	0,00	0,00	0,00
204	Subventions d'équipement versées	0,00	217 644,81	0,00	0,00	12 220,80	0,00	0,00	0,00	0,00
2041511	GFP rat : Bien mobilier, matériel	0,00	139 259,06	0,00	0,00	0,00	0,00	0,00	0,00	0,00
20422	Privé : Bâtiments, installations	0,00	0,00	0,00	0,00	12 220,80	0,00	0,00	0,00	0,00

(1)	Libellé	Sous-fonction 82					830 Services communs	831 Aménagement des eaux	Act. spécif. lutte contre la pollution	Preservation du milieu naturel
		820 Services communs	821 Equipements de voirie	822 Voirie communale et routes	823 Espaces verts urbains	824 Autres opérations d'aménagement urbain				
2046	Attrib. de compensation d'investissement	0,00	78 385,75	0,00	0,00	0,00	0,00	0,00	0,00	
21	Immobilisations corporelles	0,00	0,00	0,00	11 423,19	68 759,53	0,00	0,00	0,00	
2111	Terrains nus	0,00	0,00	0,00	0,00	10 612,03	0,00	0,00	0,00	
2128	Autres agencements et aménagements	0,00	0,00	0,00	0,00	57 600,00	0,00	0,00	0,00	
2152	Installations de voirie	0,00	0,00	0,00	6 190,19	547,50	0,00	0,00	0,00	
2188	Autres immobilisations corporelles	0,00	0,00	0,00	5 233,00	0,00	0,00	0,00	0,00	
22	Immobilisations reçues en affectation	0,00	0,00	0,00	0,00	0,00	0,00	0,00	0,00	
23	Immobilisations en cours	0,00	53 725,08	1 192 052,80	22 873,14	98 160,28	0,00	0,00	0,00	
2313	Constructions	0,00	0,00	0,00	17 555,82	0,00	0,00	0,00	0,00	
2315	Installat°, matériel et outillage techni	0,00	53 725,08	1 192 052,80	5 317,32	98 160,28	0,00	0,00	0,00	
2318	Autres immo. corporelles en cours	0,00	0,00	0,00	0,00	0,00	0,00	0,00	0,00	
26	Participat° et créances rattachées	0,00	0,00	0,00	0,00	0,00	0,00	0,00	0,00	
27	Autres immobilisations financières	0,00	0,00	0,00	0,00	0,00	0,00	0,00	0,00	
Opérations d'équipement		0,00	0,00	0,00	0,00	0,00	0,00	0,00	0,00	
Opérations pour compte de tiers		0,00	0,00	0,00	0,00	0,00	0,00	0,00	0,00	
Restes à réaliser au 31/12		53 798,00	101 099,60	694 888,59	138 913,64	72 996,31	0,00	0,00	5 585,24	
RECETTES (2)		6 505,60	642,97	137 686,00	0,00	461 540,74	0,00	0,00	0,00	
Réalisations		6 505,60	642,97	96 032,03	0,00	461 540,74	0,00	0,00	0,00	
001	Solde d'exécution sect° d'investissement	0,00	0,00	0,00	0,00	0,00	0,00	0,00	0,00	
010	Stocks	0,00	0,00	0,00	0,00	0,00	0,00	0,00	0,00	
040	Opérat° ordre transfert entre sections	0,00	388,05	0,00	0,00	0,00	0,00	0,00	0,00	
281318	Autres bâtiments publics	0,00	388,05	0,00	0,00	0,00	0,00	0,00	0,00	
041	Opérations patrimoniales	0,00	0,00	0,00	0,00	0,00	0,00	0,00	0,00	
10	Dotations, fonds divers et réserves	0,00	0,00	0,00	0,00	0,00	0,00	0,00	0,00	
13	Subventions d'investissement	0,00	0,00	96 032,03	0,00	461 540,74	0,00	0,00	0,00	
1322	Subv. non transf. Régions	0,00	0,00	96 032,03	0,00	0,00	0,00	0,00	0,00	
13251	Subv. non transf. GFP de rattachement	0,00	0,00	0,00	0,00	57 036,74	0,00	0,00	0,00	
1342	Amendes de police non transférable	0,00	0,00	0,00	0,00	404 504,00	0,00	0,00	0,00	
16	Emprunts et dettes assimilées	0,00	254,92	0,00	0,00	0,00	0,00	0,00	0,00	
165	Dépôts et cautionnements reçus	0,00	254,92	0,00	0,00	0,00	0,00	0,00	0,00	
18	Compte de liaison : affectat° (BA,régie)	0,00	0,00	0,00	0,00	0,00	0,00	0,00	0,00	
20	Immobilisations incorporelles	0,00	0,00	0,00	0,00	0,00	0,00	0,00	0,00	
204	Subventions d'équipement versées	0,00	0,00	0,00	0,00	0,00	0,00	0,00	0,00	
21	Immobilisations corporelles	0,00	0,00	0,00	0,00	0,00	0,00	0,00	0,00	



(1)	Libellé	Sous-fonction 82					830 Services communs	831 Aménagement des eaux	Act. spécif. lutte contre la pollution	Preservation du milieu naturel
		820 Services communs	821 Equipements de voirie	822 Voirie communale et routes	823 Espaces verts urbains	824 Autres opérations d'aménagement urbain				
22	Immobilisations reçues en affectation	0,00	0,00	0,00	0,00	0,00	0,00	0,00	0,00	
23	Immobilisations en cours	0,00	0,00	0,00	0,00	0,00	0,00	0,00	0,00	
26	Participat° et créances rattachées	0,00	0,00	0,00	0,00	0,00	0,00	0,00	0,00	
27	Autres immobilisations financières	0,00	0,00	0,00	0,00	0,00	0,00	0,00	0,00	
Opérations pour compte de tiers		6 505,60	0,00	0,00	0,00	0,00	0,00	0,00	0,00	
454218	AVENUE JH FABRE ANGLE BD A NAQUET	526,42	0,00	0,00	0,00	0,00	0,00	0,00	0,00	
454219	AVENUE DU MONTVENTOUX	5 979,18	0,00	0,00	0,00	0,00	0,00	0,00	0,00	
Restes à réaliser au 31/12		0,00	0,00	41 653,97	0,00	0,00	0,00	0,00	0,00	
SOLDE (2)		-71 553,38	-376 834,32	-1 749 677,14	-380 459,47	183 993,33	0,00	0,00	-5 585,24	

(1) Pour le croisement par nature, le détail est fait selon le niveau de vote choisi par l'assemblée délibérante (chapitre, article ou article spécialisé).

(2) Le solde correspond à la différence entre les recettes et les dépenses. Les dépenses et les recettes correspondent à la somme des dépenses et des recettes de l'exercice ainsi que des restes à réaliser et des reports (lignes budgétaires 001 et 002). Les lignes reports 001 et 002 apparaissent à la colonne 01-Non ventilables.



IV – ANNEXES	IV
ELEMENTS DU BILAN	
PRESENTATION CROISEE PAR FONCTION – DETAIL INVESTISSEMENT	A1.2

FONCTION 9 – Action économique

(1)	Libellé	90 Interventions économiques	91 Foires et marchés	92 Aides à l'agriculture et aux industries	93 Aides à l'énergie, indus. manufact., BTP	94 Aides commerce et services marchands	95 Aides au tourisme	96 Aides aux services publics	Total
DEPENSES (2)		0,00	3 968,83	69 819,39	0,00	16 825,82	14 364,00	0,00	104 978,04
Réalizations		0,00	3 968,83	55 708,67	0,00	16 825,82	0,00	0,00	76 503,32
001	Solde d'exécution sect° d'investissement	0,00	0,00	0,00	0,00	0,00	0,00	0,00	0,00
010	Stocks	0,00	0,00	0,00	0,00	0,00	0,00	0,00	0,00
040	Opérat° ordre transfert entre sections	0,00	3 968,83	2 124,99	0,00	0,00	0,00	0,00	6 093,82
2315	Installat°, matériel et outillage techni	0,00	3 968,83	2 124,99	0,00	0,00	0,00	0,00	6 093,82
041	Opérations patrimoniales	0,00	0,00	0,00	0,00	0,00	0,00	0,00	0,00
10	Dotations, fonds divers et réserves	0,00	0,00	0,00	0,00	0,00	0,00	0,00	0,00
13	Subventions d'investissement	0,00	0,00	0,00	0,00	0,00	0,00	0,00	0,00
16	Emprunts et dettes assimilées	0,00	0,00	0,00	0,00	0,00	0,00	0,00	0,00
18	Compte de liaison : affectat° (BA,régie)	0,00	0,00	0,00	0,00	0,00	0,00	0,00	0,00
20	Immobilisations incorporelles	0,00	0,00	0,00	0,00	0,00	0,00	0,00	0,00
204	Subventions d'équipement versées	0,00	0,00	0,00	0,00	0,00	0,00	0,00	0,00
21	Immobilisations corporelles	0,00	0,00	53 583,68	0,00	0,00	0,00	0,00	53 583,68
2128	Autres agencements et aménagements	0,00	0,00	52 646,88	0,00	0,00	0,00	0,00	52 646,88
2188	Autres immobilisations corporelles	0,00	0,00	936,80	0,00	0,00	0,00	0,00	936,80
22	Immobilisations reçues en affectation	0,00	0,00	0,00	0,00	0,00	0,00	0,00	0,00
23	Immobilisations en cours	0,00	0,00	0,00	0,00	16 825,82	0,00	0,00	16 825,82
2313	Constructions	0,00	0,00	0,00	0,00	0,00	0,00	0,00	0,00
2315	Installat°, matériel et outillage techni	0,00	0,00	0,00	0,00	16 825,82	0,00	0,00	16 825,82
26	Participat° et créances rattachées	0,00	0,00	0,00	0,00	0,00	0,00	0,00	0,00
27	Autres immobilisations financières	0,00	0,00	0,00	0,00	0,00	0,00	0,00	0,00
Opérations d'équipement		0,00	0,00	0,00	0,00	0,00	0,00	0,00	0,00
Opérations pour compte de tiers		0,00	0,00	0,00	0,00	0,00	0,00	0,00	0,00
Restes à réaliser au 31/12		0,00	0,00	14 110,72	0,00	0,00	14 364,00	0,00	28 474,72
RECETTES (2)		0,00	0,00	0,00	0,00	0,00	6 000,00	0,00	6 000,00
Réalizations		0,00	0,00	0,00	0,00	0,00	6 000,00	0,00	6 000,00
001	Solde d'exécution sect° d'investissement	0,00	0,00	0,00	0,00	0,00	0,00	0,00	0,00
010	Stocks	0,00	0,00	0,00	0,00	0,00	0,00	0,00	0,00
040	Opérat° ordre transfert entre sections	0,00	0,00	0,00	0,00	0,00	0,00	0,00	0,00

VILLE DE CARPENTRAS - VILLE DE CARPENTRAS - CA - 2023

Envoyé en préfecture le 18/04/2024

Reçu en préfecture le 18/04/2024



(1)	Libellé	90 Interventions économiques	91 Foires et marchés	92 Aides à l'agriculture et aux industries	93 Aides à l'énergie, indus. manufact., BTP	94 Aides commerce et services marchands	95 Aides au tou	96 Aides aux services publies	
041	Opérations patrimoniales	0,00	0,00	0,00	0,00	0,00	0,00	0,00	0,00
10	Dotations, fonds divers et réserves	0,00	0,00	0,00	0,00	0,00	0,00	0,00	0,00
13	Subventions d'investissement	0,00	0,00	0,00	0,00	0,00	6 000,00	0,00	6 000,00
1323	Subv. non transf. Départements	0,00	0,00	0,00	0,00	0,00	6 000,00	0,00	6 000,00
16	Emprunts et dettes assimilées	0,00	0,00	0,00	0,00	0,00	0,00	0,00	0,00
18	Compte de liaison : affectat° (BA,régie)	0,00	0,00	0,00	0,00	0,00	0,00	0,00	0,00
20	Immobilisations incorporelles	0,00	0,00	0,00	0,00	0,00	0,00	0,00	0,00
204	Subventions d'équipement versées	0,00	0,00	0,00	0,00	0,00	0,00	0,00	0,00
21	Immobilisations corporelles	0,00	0,00	0,00	0,00	0,00	0,00	0,00	0,00
22	Immobilisations reçues en affectation	0,00	0,00	0,00	0,00	0,00	0,00	0,00	0,00
23	Immobilisations en cours	0,00	0,00	0,00	0,00	0,00	0,00	0,00	0,00
26	Participat° et créances rattachées	0,00	0,00	0,00	0,00	0,00	0,00	0,00	0,00
27	Autres immobilisations financières	0,00	0,00	0,00	0,00	0,00	0,00	0,00	0,00
Opérations pour compte de tiers		0,00	0,00	0,00	0,00	0,00	0,00	0,00	0,00
Restes à réaliser au 31/12		0,00	0,00	0,00	0,00	0,00	0,00	0,00	0,00
SOLDE (2)		0,00	-3 968,83	-69 819,39	0,00	-16 825,82	-8 364,00	0,00	-98 978,04

(1) Pour le croisement par nature, le détail est fait selon le niveau de vote choisi par l'assemblée délibérante (chapitre, article ou article spécialisé).

(2) Le solde correspond à la différence entre les recettes et les dépenses. Les dépenses et les recettes correspondent à la somme des dépenses et des recettes de l'exercice ainsi que des restes à réaliser et des reports (lignes budgétaires 001 et 002). Les lignes reports 001 et 002 apparaissent à la colonne 01-Non ventilables.

IV – ANNEXES

ELEMENTS DU BILAN – ETAT DE LA DETTE – DETAIL DES CREDITS DE TRESORERIE

A2.1 – DETAIL DES CREDITS DE TRESORERIE (1)

Nature (Pour chaque ligne, indiquer le numéro de contrat)	Date de la décision de réaliser la ligne de trésorerie (2)	Montant maximum autorisé au 01/01/N	Montant des tirages N	Montant des remboursements N		Encours restant dû au 31/12/N
				Intérêts (3)	Remboursement du tirage	
5191 Avances du Trésor						
5192 Avances de trésorerie						
51931 Lignes de trésorerie						
51932 Lignes de trésorerie liées à un emprunt						
5194 Billets de trésorerie						
5198 Autres crédits de trésorerie						
519 Crédits de trésorerie (Total)		0,00	0,00	0,00	0,00	0,00

(1) Circulaire n° NOR : INTB8900071C du 22/02/1989.

(2) Indiquer la date de la délibération de l'assemblée autorisant la ligne de trésorerie ou la date de la décision de l'ordonnateur de réaliser la ligne de trésorerie sur la base d'un montant maximum autorisé par l'organe délibérant (article L. 2122-22 du CGCT).

(3) Il s'agit des intérêts comptabilisés au compte 6615.

IV – ANNEXES

ELEMENTS DU BILAN – ETAT DE LA DETTE – REPARTITION PAR NATURE DE DETTE

A2.2 – REPARTITION PAR NATURE DE DETTE (hors 16449 et 166)

Nature (Pour chaque ligne, indiquer le numéro de contrat)	Emprunts et dettes à l'origine du contrat													
	Organisme prêteur ou chef de file	Date de signature	Date d'émission ou date de mobilisation (1)	Date du premier remboursement	Nominal (2)	Type de taux d'intérêt (3)	Index (4)	Taux initial		Devise	Périodicité des remboursements (6)	Profil d'amortissement (7)	Possibilité de remboursement anticipé O/N	Catégorie d'emprunt (8)
								Niveau de taux (5)	Taux actuariel					
163 Emprunts obligataires (Total)					0,00									
164 Emprunts auprès des établissements financiers (Total)					71 446 916,81									
1641 Emprunts en euros (total)					71 446 916,81									
13	CAISSE DES DEPOTS ET CONSIGNATIONS	01/08/2000	01/08/2000	01/08/2001	411 612,34	V	Livret A(Préfixé) + 0.75	3,750	3,750	EUR	A	P	O	A-1
20	SFIL CAFFIL	30/09/2003	30/09/2003	01/01/2004	850 000,00	F	Taux fixe à 4.84 %	4,840	4,929	EUR	T	P	O	A-1
29	SFIL CAFFIL	31/01/2005	31/01/2005	01/04/2005	4 000 000,00	F	Taux fixe à 4.88 %	4,880	4,970	EUR	T	P	O	A-1
30	SFIL CAFFIL	01/08/2008	01/08/2008	01/08/2009	2 991 114,38	C	Taux fixe à 5.04 %	5,040	5,114	EUR	A	P	O	E-4
31	SFIL CAFFIL	31/12/2005	31/12/2005	01/03/2006	5 000 000,00	F	Taux fixe à 3.43 %	3,430	3,526	EUR	T	P	O	A-1
33	CREDIT AGRICOLE	24/04/2007	24/04/2007	24/04/2008	3 000 000,00	F	Taux fixe à 3.99 %	3,990	3,990	EUR	A	P	O	A-1
35	CREDIT FONCIER DE FRANCE	05/10/2007	05/10/2007	30/09/2008	2 500 000,00	F	Taux fixe à 4.15 %	4,150	4,150	EUR	A	P	O	A-1
36	SOCIETE GENERALE	28/07/2008	28/07/2008	28/07/2009	1 500 000,00	F	Taux fixe à 5.23 %	5,230	5,306	EUR	A	C	O	A-1
37	SOCIETE GENERALE	12/09/2008	12/09/2008	12/09/2009	2 000 000,00	F	Taux fixe à 4.95 %	4,950	5,022	EUR	A	C	O	A-1
42	CREDIT AGRICOLE	06/01/2010	06/01/2010	30/07/2010	3 428 249,22	F	Taux fixe à 5 %	5,000	5,137	EUR	S	X	O	A-1
43	SOCIETE GENERALE	25/06/2010	25/06/2010	25/06/2011	5 000 000,00	V	(Euribor 12M-Floor -0.48 sur Euribor 12M) + 0.48	1,776	1,802	EUR	A	C	O	A-1
45	CAISSE D'EPARGNE	16/07/2010	04/01/2011	25/01/2012	2 500 000,00	F	Taux fixe à 3.57 %	3,570	3,570	EUR	A	C	O	A-1
47	CREDIT AGRICOLE	29/07/2011	29/07/2011	31/10/2011	2 500 000,00	F	Taux fixe à 3.89 %	3,890	4,006	EUR	T	C	O	A-1
48	CREDIT AGRICOLE	28/12/2010	16/01/2012	16/04/2012	1 700 000,00	F	Taux fixe à 2.89 %	2,890	2,965	EUR	T	C	O	A-1

Nature (Pour chaque ligne, indiquer le numéro de contrat)	Emprunts et dettes à l'origine du contrat										Devise	dicité des remboursements (6)	Pron d'amortissement (7)	de remboursement anticipé O/N	gorie d'emprunt (8)
	Organisme prêteur ou chef de file	Date de signature	Date d'émission ou date de mobilisation (1)	Date du premier remboursement	Nominal (2)	Type de taux d'intérêt (3)	Index (4)	Taux initial							
								Niveau de taux (5)	Taux actuariel						
49	CAISSE DES DEPOTS ET CONSIGNATIONS	17/04/2013	17/04/2013	01/11/2015	7 500 000,00	V	Livret A(Préfixé) + 0.6	2,350	2,350	EUR	A	C	O	A-1	
50	CREDIT AGRICOLE	05/05/2015	01/12/2006	01/06/2016	127 045,60	F	Taux fixe à 4.16 %	4,160	4,160	EUR	A	P	O	A-1	
53	CREDIT AGRICOLE	17/09/2015	18/04/2016	15/04/2017	5 000 000,00	F	Taux fixe à 2.14 %	2,140	2,140	EUR	A	P	O	A-1	
55	CREDIT AGRICOLE	20/10/2017	15/11/2017	15/11/2018	1 500 000,00	F	Taux fixe à 1.83 %	1,830	1,830	EUR	A	C	O	A-1	
59	SFIL	18/05/2018	18/05/2018	01/06/2019	723 000,00	F	Taux fixe à 1.7 %	1,700	1,700	EUR	A	C	O	A-1	
60	SOCIETE GENERALE	18/04/2018	15/06/2018	15/06/2019	5 000 000,00	F	Taux fixe à 1.75 %	1,750	1,776	EUR	A	C	O	A-1	
65	SOCIETE GENERALE	12/12/2018	01/03/2019	01/03/2020	2 500 000,00	F	Taux fixe à 1.81 %	1,810	1,836	EUR	A	C	O	A-1	
69	CAISSE D'EPARGNE	20/11/2019	28/11/2019	28/11/2020	3 541 000,00	V	(Livret A(Préfixé) + 0.5)-Floor 0 sur Livret A(Préfixé)	1,250	1,268	EUR	A	C	O	A-1	
71	CAISSE D'EPARGNE	26/10/2020	30/10/2020	21/10/2021	1 950 000,00	V	Livret A(Préfixé) + 0.5	1,000	1,015	EUR	A	C	O	A-1	
75	CAISSE D'EPARGNE	05/07/2021	12/07/2021	12/07/2022	1 500 000,00	V	Livret A(Préfixé) + 0.5	1,000	1,015	EUR	A	P	O	A-1	
78	CAISSE DES DEPOTS ET CONSIGNATIONS	08/07/2021	18/06/2022	01/08/2028	1 500 000,00	V	Livret A(Préfixé) + 0.6	1,100	1,100	EUR	A	C	O	A-1	
81	SFIL CAFFIL	31/01/2008	15/12/2021	01/02/2022	224 895,27	V	(Euribor 3M + 0.2)-Floor -0.2 sur Euribor 3M	0,000	0,000	EUR	T	P	O	A-1	
82	CAISSE D'EPARGNE	20/10/2022	01/11/2022	01/12/2023	3 000 000,00	V	(Livret A(Préfixé) + 0.5)-Floor 0 sur Livret A(Préfixé)	2,500	2,536	EUR	A	P	O	A-1	
1643 Emprunts en devises (total)					0,00										
16441 Emprunts assortis d'une option de tirage sur ligne de trésorerie (total)					0,00										

Nature (Pour chaque ligne, indiquer le numéro de contrat)	Emprunts et dettes à l'origine du contrat										dité des remboursements (6)	Pron d'amortissement (7)	de remboursement anticipé O/N	gorie d'emprunt (8)
	Organisme prêteur ou chef de file	Date de signature	Date d'émission ou date de mobilisation (1)	Date du premier remboursement	Nominal (2)	Type de taux d'intérêt (3)	Index (4)	Taux initial		Devise				
								Niveau de taux (5)	Taux actuariel					
83 Tirage T13M	ARKEA	21/08/2023	21/08/2023	30/07/2024	0,00	V	(Moyenne Euribor 3M + 0.64)-Floor 0 sur Moyenne Euribor 3M	4,309	4,445	EUR	X	X	O	A-1
convention du 28/12/2010-T4M	CREDIT AGRICOLE CORPORATE AND INVESTMENT BANK	28/12/2010	28/12/2010	30/07/2031	0,00	V	T4M(Postfixé) + 0.7	1,190	1,214	EUR	X	X	O	A-1
165 Dépôts et cautionnements reçus (Total)					0,00									
167 Emprunts et dettes assortis de conditions particulières (Total)					0,00									
1671 Avances consolidées du Trésor (total)					0,00									
1672 Emprunts sur comptes spéciaux du Trésor (total)					0,00									
1675 Dettes pour METP et PPP (total)					0,00									
1676 Dettes envers locataires-acquéreurs (total)					0,00									
1678 Autres emprunts et dettes (total)					0,00									
168 Emprunts et dettes assimilés (Total)					40 943,00									
1681 Autres emprunts (total)					40 943,00									
73	Caisse Allocations Familiales	03/12/2019	21/09/2020	21/09/2021	40 943,00	F	Taux fixe à 0 %	0,000	0,000	EUR	A	C	O	A-1
1682 Bons à moyen terme négociables (total)					0,00									
1687 Autres dettes (total)					0,00									
Total général					71 487 859,81									

(1) Si un emprunt donne lieu à plusieurs mobilisations, indiquer la date de la première mobilisation.

- (2) Nominal : montant emprunté à l'origine.
- (3) Type de taux d'intérêt : F : fixe ; V : variable simple ; C : complexe (c'est-à-dire un taux variable qui n'est pas seulement défini comme la simple addition d'un taux usuel de référence et d'une marge exprimée en point de pourcentage).
- (4) Mentionner le ou les types d'index (ex : Euribor 3 mois).
- (5) Indiquer le niveau de taux à l'origine du contrat.
- (6) Indiquer la périodicité des remboursements : A : annuelle ; M : mensuelle, B : bimestrielle, S : semestrielle, T : trimestrielle, X autre.
- (7) Indiquer C pour amortissement constant, P pour amortissement progressif, F pour *in fine*, X pour autres à préciser.
- (8) Catégorie d'emprunt à l'origine. Exemple A-1 (cf. la classification des emprunts suivant la typologie de la circulaire IOCB1015077C du 25 juin 2010 sur les produits financiers offerts aux collectivités territoriales).

Envoyé en préfecture le 18/04/2024

Reçu en préfecture le 18/04/2024

Publié le



ID : 084-218400315-20240409-2024_CM0904_2-DE

IV – ANNEXES

ELEMENTS DU BILAN – ETAT DE LA DETTE – REPARTITION PAR NATURE DE DETTE

**IV
A2.2**

A2.2 – REPARTITION PAR NATURE DE DETTE (hors 16449 et 166) (suite)

Nature (Pour chaque ligne, indiquer le numéro de contrat)	Emprunts et dettes au 31/12/N											
	Couverture ? O/N (10)	Montant couvert	Catégorie d'emprunt après couverture éventuelle (11)	Capital restant dû au 31/12/N	Durée résiduelle (en années)	Taux d'intérêt			Annuité de l'exercice			ICNE de l'exercice
						Type de taux (12)	Index (13)	Niveau de taux d'intérêt au 31/12/N (14)	Capital	Charges d'intérêt (15)	Intérêts perçus (le cas échéant) (16)	
163 Emprunts obligataires (Total)		0,00		0,00					0,00	0,00	0,00	0,00
164 Emprunts auprès des établissements financiers (Total)		0,00		42 571 874,12					3 198 103,61	1 321 083,23	0,00	492 598,59
1641 Emprunts en euros (total)		0,00		42 571 874,12					3 198 103,61	1 321 083,23	0,00	492 598,59
13	N	0,00	A-1	44 372,10	1,58	V	Livret A(Préfixé) + 0.75	3,068	21 299,39	1 805,96	0,00	688,69
20	N	0,00	A-1	424 965,23	9,75	F	Taux fixe à 4.84 %	4,827	32 307,31	21 551,49	0,00	5 084,95
29	N	0,00	A-1	3 004 715,58	21,00	F	Taux fixe à 4.88 %	4,867	78 900,15	149 051,17	0,00	36 250,22
30	N	0,00	E-4	493 318,74	1,58	C	5.04-(5*Cap 6.03487 sur SOFR 1Y(Postfixé))	5,096	229 184,14	36 919,90	0,00	10 497,82
31	N	0,00	A-1	1 753 032,34	6,92	F	Taux fixe à 3.43 %	3,468	224 552,10	65 853,31	0,00	5 010,75
33	N	0,00	A-1	1 426 991,87	8,31	F	Taux fixe à 3.99 %	3,972	129 720,16	62 112,81	0,00	39 046,95
35	N	0,00	A-1	1 200 594,57	8,75	F	Taux fixe à 4.15 %	4,139	108 259,67	54 317,45	0,00	12 456,17
36	N	0,00	A-1	375 000,00	4,08	F	Taux fixe à 5.23 %	5,288	75 000,00	23 861,88	0,00	8 498,75
37	N	0,00	A-1	500 000,00	4,08	F	Taux fixe à 4.95 %	5,005	100 000,00	30 112,50	0,00	7 562,50
42	N	0,00	A-1	2 061 225,10	10,58	F	Taux fixe à 5 %	5,056	137 094,77	110 353,47	0,00	43 801,03
43	N	0,00	A-1	1 750 000,00	6,48	V	(Euribor 12M-Floor -0.48 sur Euribor 12M) + 0.48	3,071	250 000,00	31 815,83	0,00	42 179,81
45	N	0,00	A-1	1 000 000,00	7,07	F	Taux fixe à 3.57 %	3,560	125 000,00	40 162,50	0,00	33 220,83
47	N	0,00	A-1	968 750,00	7,58	F	Taux fixe à 3.89 %	3,933	125 000,00	41 165,79	0,00	6 490,09
48	N	0,00	A-1	701 250,00	8,04	F	Taux fixe à 2.89 %	2,922	85 000,00	22 043,67	0,00	4 278,41

Nature (Pour chaque ligne, indiquer le numéro de contrat)	Emprunts et dettes au 31/12/N											
	Couverture ? O/N (10)	Montant couvert	Catégorie d'emprunt après couverture éventuelle (11)	Capital restant dû au 31/12/N	Durée résiduelle (en années)	Taux d'intérêt			Annuités			
						Type de taux (12)	Index (13)	Niveau de taux d'intérêt au 31/12/N (14)	Capital	Charges d'intérêt (15)	Intérêts perçus (le cas échéant) (16)	ICNE de l'exercice
49	N	0,00	A-1	4 239 145,68	10,83	V	Livret A(Préfixé) + 0.6	2,745	385 376,88	120 237,58	0,00	25 010,96
50	N	0,00	A-1	40 469,91	2,42	F	Taux fixe à 4.16 %	4,152	12 427,03	2 200,51	0,00	977,39
53	N	0,00	A-1	3 855 267,78	17,29	F	Taux fixe à 2.14 %	2,134	174 102,12	86 228,52	0,00	58 439,43
55	N	0,00	A-1	1 750 000,00	13,87	F	Taux fixe à 1.83 %	1,825	125 000,00	34 312,50	0,00	4 003,13
59	N	0,00	A-1	542 250,00	14,42	F	Taux fixe à 1.7 %	1,696	36 150,00	9 832,80	0,00	5 351,71
60	N	0,00	A-1	3 750 000,00	14,46	F	Taux fixe à 1.75 %	1,769	250 000,00	70 972,22	0,00	36 276,04
65	N	0,00	A-1	2 000 000,00	15,17	F	Taux fixe à 1.81 %	1,830	125 000,00	38 996,70	0,00	30 669,44
69	N	0,00	A-1	2 974 440,00	20,91	V	(Livret A(Préfixé) + 0.5)-Floor 0 sur Livret A(Préfixé)	2,616	141 640,00	78 983,97	0,00	9 543,00
71	N	0,00	A-1	1 725 000,00	21,83	V	Livret A(Préfixé) + 0.5	2,718	75 000,00	45 625,00	0,00	11 907,29
75	N	0,00	A-1	1 393 248,64	22,53	V	Livret A(Préfixé) + 0.5	2,453	53 641,23	22 004,78	0,00	23 298,21
78	N	0,00	A-1	1 500 000,00	48,58	V	Livret A(Préfixé) + 0.6	3,007	0,00	39 000,00	0,00	22 350,00
81	N	0,00	A-1	166 169,50	4,58	V	(Euribor 3M + 0.2)-Floor -0.2 sur Euribor 3M	3,366	30 115,74	5 519,25	0,00	1 154,32
82	N	0,00	A-1	2 931 667,08	28,92	V	(Livret A(Préfixé) + 0.5)-Floor 0 sur Livret A(Préfixé)	2,609	68 332,92	76 041,67	0,00	8 550,70
1643 Emprunts en devises (total)		0,00		0,00					0,00	0,00	0,00	0,00
16441 Emprunts assortis d'une option de tirage sur ligne de trésorerie (total) (9)		0,00		0,00					0,00	0,00	0,00	0,00
83 Tirage TI3M	N	0,00	A-1	0,00	0,58	V	(Moyenne Euribor 3M + 0.64)-Floor 0 sur Moyenne Euribor 3M (Moyenne Euribor 3M + 0.64)-Floor 0 sur M	0,000	0,00	0,00	0,00	0,00
convention du 28/12/2010-T4M	N	0,00	A-1	0,00	7,58	V	T4M(Postfixé) + 0.7	0,000	0,00	0,00	0,00	0,00

Nature (Pour chaque ligne, indiquer le numéro de contrat)	Emprunts et dettes au 31/12/N											
	Couverture ? O/N (10)	Montant couvert	Catégorie d'emprunt après couverture éventuelle (11)	Capital restant dû au 31/12/N	Durée résiduelle (en années)	Taux d'intérêt			Annuité			
						Type de taux (12)	Index (13)	Niveau de taux d'intérêt au 31/12/N (14)	Capital	Charges d'intérêt (15)	Intérêts perçus (le cas échéant) (16)	ICNE de l'exercice
165 Dépôts et cautionnements reçus (Total)		0,00		0,00					0,00	0,00	0,00	0,00
167 Emprunts et dettes assortis de conditions particulières (Total)		0,00		0,00					0,00	0,00	0,00	0,00
1671 Avances consolidées du Trésor (total)		0,00		0,00					0,00	0,00	0,00	0,00
1672 Emprunts sur comptes spéciaux (total)		0,00		0,00					0,00	0,00	0,00	0,00
1675 Dettes pour METP et PPP (total)		0,00		0,00					0,00	0,00	0,00	0,00
1676 Dettes envers locataires-acquéreurs (total)		0,00		0,00					0,00	0,00	0,00	0,00
1678 Autres emprunts et dettes (total)		0,00		0,00					0,00	0,00	0,00	0,00
168 Emprunts et dettes assimilés (Total)		0,00		16 377,20					8 188,60	0,00	0,00	0,00
1681 Autres emprunts (total)		0,00		16 377,20					8 188,60	0,00	0,00	0,00
73	N	0,00	A-1	16 377,20	1,72	F	Taux fixe à 0 %	0,000	8 188,60	0,00	0,00	0,00
1682 Bons à moyen terme négociables (total)		0,00		0,00					0,00	0,00	0,00	0,00
1687 Autres dettes (total)		0,00		0,00					0,00	0,00	0,00	0,00
Total général		0,00		42 588 251,32					3 206 292,21	1 321 083,23	0,00	492 598,59

(9) S'agissant des emprunts assortis d'une ligne de trésorerie, il faut faire ressortir le remboursement du capital de la dette prévue pour l'exercice correspondant au véritable endettement.

(10) Si l'emprunt est soumis à couverture, il convient de compléter le tableau « détail des opérations de couverture ».

(11) Catégorie d'emprunt. Exemple A-1 (cf. la classification des emprunts suivant la typologie de la circulaire IOCB1015077C du 25 juin 2010 sur les produits financiers offerts aux collectivités territoriales).

(12) Type de taux d'intérêt après opérations de couverture : F : fixe ; V : variable simple ; C : complexe (c'est-à-dire un taux variable qui n'est pas seulement défini comme la simple addition d'un taux usuel de référence et d'une marge exprimée en point de pourcentage).

(13) Mentionner l'index en cours au 31/12/N après opérations de couverture.

(14) Taux après opérations de couverture éventuelles. Pour les emprunts à taux variable, indiquer le niveau moyen du taux constaté sur l'année.

(15) Il s'agit des intérêts dus au titre du contrat initial et comptabilisés à l'article 66111 « Intérêts réglés à l'échéance » (intérêts décaissés) et intérêts éventuels dus au titre du contrat d'échange éventuel et comptabilisés à l'article 668.

(16) Indiquer les intérêts éventuellement reçus au titre du contrat d'échange éventuel et comptabilisés au 768.

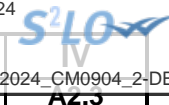

IV – ANNEXES

ELEMENTS DU BILAN – ETAT DE LA DETTE – REPARTITION DES EMPRUNTS PAR STRUCTURE DE TAUX

A2.3

A2.3 – REPARTITION DES EMPRUNTS PAR STRUCTURE DE TAUX (HORS A1)

Emprunts ventilés par structure de taux selon le risque le plus élevé (Pour chaque ligne, indiquer le numéro de contrat) (1)	Organisme prêteur ou chef de file	Nominal (2)	Capital restant dû au 31/12/N (3)	Type d'indices (4)	Durée du contrat	Dates des périodes bonifiées	Taux minimal (5)	Taux maximal (6)	Coût de sortie (7)	Taux maximal après couverture éventuelle (8)	Niveau du taux au 31/12/N (9)	Intérêts payés au cours de l'exercice (10)	Intérêts perçus au cours de l'exercice (le cas échéant) (11)	% par type de taux selon le capital restant dû
Echange de taux, taux variable simple plafonné (cap) ou encadré (tunnel) (A)														
TOTAL (A)		0,00	0,00						0,00			0,00	0,00	0,00
Barrière simple (B)														
TOTAL (B)		0,00	0,00						0,00			0,00	0,00	0,00
Option d'échange (C)														
TOTAL (C)		0,00	0,00						0,00			0,00	0,00	0,00
Multiplicateur jusqu'à 3 ou multiplicateur jusqu'à 5 capé (D)														
TOTAL (D)		0,00	0,00						0,00			0,00	0,00	0,00
Multiplicateur jusqu'à 5 (E)														
30	SFIL CAFFIL	2 991 114,38	493 318,74	4	17,00		Taux fixe à 5.04 %	Taux fixe à 5.04 %	0,00	5.04-(5*Cap 6.03487 sur SOFR 1Y(Postfixé))	5,096	36 919,90	0,00	1,16
TOTAL (E)		2 991 114,38	493 318,74						0,00			36 919,90	0,00	1,16
Autres types de structures (F)														
TOTAL (F)		0,00	0,00						0,00			0,00	0,00	0,00
TOTAL GENERAL		2 991 114,38	493 318,74						0,00			36 919,90	0,00	1,16

(1) Répartir les emprunts selon le type de structure de taux (de A à F selon la classification de la charte de bonne conduite) en fonction du risque le plus élevé à courir sur toute la durée de vie du contrat de prêt et après opérations de couverture éventuelles.

(2) Nominal : montant emprunté à l'origine. En cas de couverture partielle d'un emprunt, indiquer séparément sur deux lignes la part du nominal couvert et la part non couverte.

(3) En cas de couverture partielle d'un emprunt, indiquer séparément sur deux lignes la part du capital restant dû couvert et la part non couverte.

(4) Indiquer la classification de l'indice sous-jacent suivant la typologie de la circulaire du 25 juin 2010 sur les produits financiers (de 1 à 6). 1 : Indice zone euro / 2 : Indices inflation française ou zone euro ou écart entre ces indices / 3 : Ecart indice zone euro / 4 : Indices hors zone euro ou écart d'indices dont l'un est hors zone euro / 5 : écarts d'indices hors zone euro / 6 : autres indices.

(5) Taux hors opération de couverture. Indiquer le montant, l'index ou la formule correspondant au taux minimal du contrat de prêt sur toute la durée du contrat.

(6) Taux hors opération de couverture. Indiquer le montant, l'index ou la formule correspondant au taux maximal du contrat de prêt sur toute la durée du contrat.

(7) Coût de sortie : indiquer le montant de l'indemnité contractuelle de remboursement définitif de l'emprunt au 31/12/N ou le cas échéant, à la prochaine date d'échéance.

(8) Montant, index ou formule.

(9) Indiquer le niveau de taux après opérations de couverture éventuelles. Pour les emprunts à taux variables, indiquer le niveau moyen du taux constaté sur l'année.

(10) Indiquer les intérêts dus au titre du contrat initial et comptabilisés à l'article 66111 et des intérêts éventuels dus au titre du contrat d'échange et comptabilisés à l'article 668.

(11) Indiquer les intérêts reçus au titre du contrat d'échange et comptabilisés au 768.

Envoyé en préfecture le 18/04/2024

Reçu en préfecture le 18/04/2024

Publié le



ID : 084-218400315-20240409-2024_CM0904_2-DE

IV – ANNEXES

ELEMENTS DU BILAN – ETAT DE LA DETTE – TYPOLOGIE DE LA REPARTITION DE L'ENCOURS

A2.4 – TYPOLOGIE DE LA REPARTITION DE L'ENCOURS (1)

Indices sous-jacents		(1) Indices zone euro	(2) Indices inflation française ou zone euro ou écart entre ces indices	(3) Ecart d'indices zone euro	(4) Indices hors zone euro et écarts d'indices dont l'un est un indice hors zone euro	(5) Ecart d'indices hors zone euro	(6) Autres indices
Structure							
(A) Taux fixe simple. Taux variable simple. Echange de taux fixe contre taux variable ou inversement. Echange de taux structuré contre taux variable ou taux fixe (sens unique). Taux variable simple plafonné (cap) ou encadré (tunnel)	Nombre de produits	29	0	0	0	0	
	% de l'encours	98,84	0,00	0,00	0,00	0,00	
	Montant en euros	42 094 932,58	0,00	0,00	0,00	0,00	
(B) Barrière simple. Pas d'effet de levier	Nombre de produits	0	0	0	0	0	
	% de l'encours	0,00	0,00	0,00	0,00	0,00	
	Montant en euros	0,00	0,00	0,00	0,00	0,00	
(C) Option d'échange (swaption)	Nombre de produits	0	0	0	0	0	
	% de l'encours	0,00	0,00	0,00	0,00	0,00	
	Montant en euros	0,00	0,00	0,00	0,00	0,00	
(D) Multiplicateur jusqu'à 3 ; multiplicateur jusqu'à 5 capé	Nombre de produits	0	0	0	0	0	
	% de l'encours	0,00	0,00	0,00	0,00	0,00	
	Montant en euros	0,00	0,00	0,00	0,00	0,00	
(E) Multiplicateur jusqu'à 5	Nombre de produits	0	0	0	1	0	
	% de l'encours	0,00	0,00	0,00	1,16	0,00	
	Montant en euros	0,00	0,00	0,00	493 318,74	0,00	
(F) Autres types de structures	Nombre de produits						0
	% de l'encours						0,00
	Montant en euros						0,00

(1) Cette annexe retrace le stock de dette au 31/12/N après opérations de couverture éventuelles.

IV – ANNEXES

ELEMENTS DU BILAN – ETAT DE LA DETTE – DETAIL DES OPERATIONS DE COUVERTURE

A2.5 – DETAIL DES OPERATIONS DE COUVERTURE (1)

Instruments de couverture (Pour chaque ligne, indiquer le numéro de contrat)	Emprunt couvert			Instrument de couverture									
	Référence de l'emprunt couvert	Capital restant dû au 31/12/N	Date de fin du contrat	Organisme co-contractant	Type de couverture (3)	Nature de la couverture (change ou taux)	Notionnel de l'instrument de couverture	Date de début du contrat	Date de fin du contrat	Périodicité de règlement des intérêts (4)	Montant des commissions diverses	Primes éventuelles	
												Primes payées pour l'achat d'option	Primes reçues pour la vente d'option
Taux fixe (total)		0,00					0,00				0,00	0,00	0,00
Taux variable simple (total)		0,00					0,00				0,00	0,00	0,00
Taux complexe (total) (2)		0,00					0,00				0,00	0,00	0,00
Total		0,00					0,00				0,00	0,00	0,00

(1) Si un instrument couvre plusieurs emprunts, distinguer une ligne par emprunt couvert.

(2) Il s'agit d'un taux variable qui n'est pas défini comme la simple addition d'un taux usuel de référence et d'une marge exprimée en point de pourcentage.

(3) Indiquer s'il s'agit d'un *swap*, d'une option (*cap*, *floor*, *tunnel*, *swaption*).

(4) Indiquer la périodicité de règlement des intérêts : A : annuelle, M : mensuelle, B : bimestrielle, S : semestrielle, T : trimestrielle, X : autre.

IV – ANNEXES

ELEMENTS DU BILAN – ETAT DE LA DETTE – DETAIL DES OPERATIONS DE COUVERTURE

**IV
A2.5**

A2.5 – DETAIL DES OPERATIONS DE COUVERTURE (1) (suite)

Instruments de couverture (Pour chaque ligne, indiquer le numéro de contrat)	Référence de l'emprunt couvert	Effet de l'instrument de couverture							
		Taux payé		Taux reçu (7)		Charges et produits constatés depuis l'origine du contrat		Catégorie d'emprunt (8)	
		Index (5)	Niveau de taux (6)	Index	Niveau de taux	Charges c/668	Produits c/768	Avant opération de couverture	Après opération de couverture
Taux fixe (total)						0,00	0,00		
Taux variable simple (total)						0,00	0,00		
Taux complexe (total) (2)						0,00	0,00		
Total						0,00	0,00		

(5) Indiquer l'index utilisé ou la formule de taux.

(6) Pour les emprunts à taux variable, indiquer le niveau moyen du taux constaté sur l'année.

(7) A compléter si l'instrument de couverture est un *swap*.

(8) Catégorie d'emprunt. Exemple A-1 (cf. la classification des emprunts suivant la typologie de la circulaire IOCB1015077C du 25 juin 2010 sur les produits financiers offerts aux collectivités territoriales).

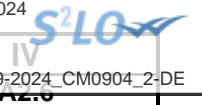

IV – ANNEXES

ELEMENTS DU BILAN – ETAT DE LA DETTE – REMBOURSEMENT ANTICIPE D’UN EMPRUNT AVEC REFINANCEMENT

A2.6 – REMBOURSEMENT ANTICIPE D’UN EMPRUNT AVEC REFINANCEMENT (1)

Emprunts (2) (Pour chaque ligne, indiquer le numéro de contrat)	Année de mobilisation et profil d'amort. de l'emprunt		Date du refinancement	Organisme prêteur ou chef de file	Capital restant dû	Capital réaménagé	Durée résiduelle	Périodicité des remboursements (6)	Caractéristiques du taux			Coût de sortie (10)		Annuité de l'exercice		ICNE de l'exercice
	Année	Profil (5)							Type de taux (7)	Index (8)	Niveau de taux (9)	Type (11)	Montant (12)	Intérêts (13)	Capital	
Total des dépenses au c/ 166 Refinancement de dette (3)					0,00	0,00						0,00	0,00	0,00	0,00	0,00
Total des recettes au c/ 166 Refinancement de dette (4)					0,00	0,00							0,00	0,00	0,00	0,00

(1) Les opérations de refinancement de dette consistent en un remboursement d'un emprunt auprès d'un établissement de crédit suivi de la souscription d'un nouvel emprunt. Pour cette raison, les dépenses et les recettes du c/166 sont équilibrées.

(2) Pour les emprunts de refinancement, indiquer le nouveau numéro de contrat suivi, entre parenthèses, de la référence de l'emprunt quitté.

(3) Il s'agit de retracer les caractéristiques avant réaménagement des emprunts ayant fait l'objet d'un remboursement anticipé avec refinancement.

(4) Il s'agit de retracer les caractéristiques après réaménagement des emprunts de refinancement.

(5) Indiquer C pour amortissement constant, P pour amortissement progressif, F pour *in fine*, X pour autres à préciser.

(6) Indiquer la périodicité des remboursements A : annuelle ; T : trimestrielle ; M : mensuelle, B : bimestrielle, S : semestrielle, X autre.

(7) Type de taux d'intérêt : F : fixe ; V : variable simple ; C : complexe (c'est-à-dire un taux variable qui n'est pas seulement défini comme la simple addition d'un taux usuel de référence et d'une marge exprimée en point de pourcentage).

(8) Indiquer le type d'index (ex : Euribor 3 mois).

(9) Taux après opérations de couverture éventuelles. Pour un emprunt à taux variable, indiquer le niveau du taux constaté à la date du refinancement.

(10) Il s'agit de retracer les caractéristiques de l'indemnité de remboursement anticipé due relative à l'emprunt quitté.

(11) Indiquer A pour autofinancement, C pour capitalisation, T pour intégration dans le taux du nouvel emprunt, D pour allongement de durée.

(12) Indiquer le coût de sortie uniquement en cas d'autofinancement et de capitalisation.

(13) Il s'agit des intérêts dus au titre du contrat initial et comptabilisés à l'article 66111 « Intérêts réglés à l'échéance » (intérêts décaissés) et intérêts éventuels dus au titre du contrat d'échange éventuel et comptabilisés à l'article 668.



IV – ANNEXES

ELEMENTS DU BILAN – ETAT DE LA DETTE – EMPRUNTS RENEGOCIES AU COURS DE L'ANNEE N

A2.7 – EMPRUNTS RENEGOCIES AU COURS DE L'ANNEE N (1)

N° du contrat d'emprunt	Date de souscription du contrat initial	Date de renégociation	Organisme prêteur	Durée résiduelle en années		Taux (2)						Nominal		Profil d'amortissement et périodicité de remboursement (6)		Capital restant dû au 31/12/N	ICNE de l'exercice	Annuité payée dans l'exercice (s'il y a lieu)	
				Contrat initial	Contrat renégocié	Contrat initial			Contrat renégocié			Contrat initial	Contrat renégocié (5)	Contrat initial	Contrat renégocié			Intérêts	Capital
						Type de taux (3)	Index (4)	Taux act.	Type de taux (3)	Index (4)	Taux act.								
Total												0,00	0,00			0,00	0,00	0,00	0,00

(1) Inscrire les emprunts renégociés au cours de l'exercice N.

(2) Taux à la date de renégociation.

(3) Indiquer : F : fixe ; V : variable simple ; C : complexe (c'est-à-dire un taux variable qui n'est pas seulement défini comme la simple addition d'un taux usuel de référence et d'une marge exprimée en point de pourcentage).

(4) Indiquer la nature de l'index retenu (exemple : Euribor 3 mois).

(5) Nominal à la date de renégociation.

(6) Faire figurer 2 lettres : - Pour le profil d'amortissement, indiquer : C pour amortissement constant, P pour amortissement progressif, F pour *in fine*, X pour autres.

- Pour la périodicité de remboursement, indiquer A : annuelle ; T : trimestrielle ; M : mensuelle, B : bimestrielle, S : semestrielle, X autre.

IV – ANNEXES**ELEMENTS DU BILAN – ETAT DE LA DETTE
DETTE POUR FINANCER L'EMPRUNT D'UN AUTRE ORGANISME****A2.8****A2.8 – DETTE POUR FINANCER L'EMPRUNT D'UN AUTRE ORGANISME (1)**

REPARTITION PAR PRÊTEUR	Dette en capital à l'origine (2)	Dette en capital au 31/12 de l'exercice	Annuité payée au cours de l'exercice	Dont	
				Intérêts (3)	Capital
TOTAL	0,00	0,00	0,00	0,00	0,00
<u>Auprès des organismes de droit privé</u>	0,00	0,00	0,00	0,00	0,00
<u>Auprès des organismes de droit public</u>	0,00	0,00	0,00	0,00	0,00
<u>Dettes provenant d'émissions obligataires(ex : émissions publiques ou privées)</u>	0,00	0,00	0,00	0,00	0,00

(1) Il s'agit des cas où une collectivité ou un établissement public accepte de prendre en charge l'emprunt au profit d'un autre organisme sans qu'il y ait pour autant transfert du contrat.

(2) La dette en capital à l'origine correspond à la part de dette prise en charge par la commune.

(3) Il s'agit des intérêts dus au titre du contrat initial et comptabilisés à l'article 66111 et des intérêts éventuels dus au titre du contrat d'échange et comptabilisés à l'article 668.

IV – ANNEXES**ELEMENTS DU BILAN – ETAT DE LA DETTE – AUTRES DE****A2.9 – AUTRES DETTES**

(Issues des engagements juridiques pris autres que ceux destinés à financer la prise en charge d'un emprunt)

IV – ANNEXES

ELEMENTS DU BILAN

METHODES UTILISEES POUR LES AMORTISSEMENTS

A3

A3 – AMORTISSEMENTS – METHODES UTILISEES

CHOIX DE L'ASSEMBLEE DELIBERANTE			Délibération du
Biens de faible valeur Seuil unitaire en deçà duquel les immobilisations de peu de valeur s'amortissent sur un an (article R. 2321-1 du CGCT) : €			12/12/2023
Procédure d'amortissement (linéaire, dégressif, variable)	Catégories de biens amortis	Durée (en années)	
L	Agencement bâtiments, inst. électr/ tél	15	12/12/2023
L	Mat.incendie et défense	10	12/12/2023
L	Frais d'étude	5	12/12/2023
L	Frais d'insertion	5	12/12/2023
L	Logiciels	4	12/12/2023
L	Plantations	20	12/12/2023
L	Equipement de garage et d'atelier	10	12/12/2023
L	Voitures	8	12/12/2023
L	Camions et véhicules industriels	8	12/12/2023
L	Matériel informatique	5	12/12/2023
L	Matériel de bureau électrique/électro.	10	12/12/2023
L	Mobilier	10	12/12/2023
L	Frais liés à la réalisation des documents d'urbanisme et à la numérisation du cadastre	10	12/12/2023
L	subventions d'équipement biens mobiliers matériel et études	5	12/12/2023
L	subventions d'équipement biens immobiliers et installations	30	12/12/2023
L	subventions d'équipement projet d'infrastructure d'interêt national	40	12/12/2023
L	immeubles de rapport	20	12/12/2023
L	autres constructions	30	12/12/2023
L	réseaux de voirie	30	12/12/2023
L	installations de voirie	30	12/12/2023
L	réseaux	30	12/12/2023
L	autres matériels et outillage de voirie	10	12/12/2023
L	installations générales agencement et aménagements divers	10	12/12/2023
L	autres immobilisations corporelles	10	12/12/2023

IV – ANNEXES
ELEMENTS DU BILAN
ETAT DES PROVISIONS

A4**A4 – ETAT DES PROVISIONS**

Nature de la provision	Montant de la provision de l'exercice (1)	Date de constitution de la provision	Montant des provisions constituées au 01/01/N	Montant total des provisions constituées	Montant des reprises	SOLDE
PROVISIONS BUDGETAIRES						
Provisions pour risques et charges (2)	0,00		0,00	0,00	0,00	0,00
Provisions pour dépréciation (2)	0,00		0,00	0,00	0,00	0,00
TOTAL PROVISIONS BUDGETAIRES	0,00		0,00	0,00	0,00	0,00
PROVISIONS SEMI-BUDGETAIRES						
Provisions pour risques et charges (2)	0,00		0,00	0,00	0,00	0,00
Provisions pour dépréciation (2)	0,00		0,00	0,00	0,00	0,00
TOTAL PROVISIONS SEMI-BUDGETAIRES	0,00		0,00	0,00	0,00	0,00

(1) Provisions nouvelles ou abondement d'une provision déjà constituée.

(2) Indiquer l'objet de la provision (exemples : provision pour litiges au titre du procès ; provisions pour dépréciation des immobilisations de l'équipement ...).

Envoyé en préfecture le 18/04/2024
Reçu en préfecture le 18/04/2024
Publié le
ID : 084-218400315-20240409-2024_CM0904_2-DE



IV – ANNEXES
ELEMENTS DU BILAN ETALEMENT DES PROVISIONS
A5

A5 – ETALEMENT DES PROVISIONS (1)

(1) Il s'agit des provisions figurant dans le tableau précédent « Etat des provisions » qui font l'objet d'un étalement.



IV – ANNEXES

ELEMENTS DU BILAN
EQUILIBRE DES OPERATIONS FINANCIERES – DEPENSES

A6.1

DEPENSES A COUVRIR PAR DES RESSOURCES PROPRES

Art. (1)	Libellé (1)	Crédits de l'exercice (BP + BS + DM + RAR N-1)	Réalisations
DEPENSES TOTALES A COUVRIR PAR DES RESSOURCES PROPRES =A + B		3 467 800,00	3 448 817,76
16 Emprunts et dettes assimilées (A)		3 387 800,00	3 375 129,10
1631	Emprunts obligataires	0,00	0,00
1641	Emprunts en euros	3 387 800,00	3 366 940,50
1643	Emprunts en devises	0,00	0,00
16441	Opérat° afférentes à l'emprunt	0,00	0,00
1671	Avances consolidées du Trésor	0,00	0,00
1672	Emprunts sur comptes spéciaux du Trésor	0,00	0,00
1678	Autres emprunts et dettes	0,00	0,00
1681	Autres emprunts	0,00	8 188,60
1682	Bons à moyen terme négociables	0,00	0,00
1687	Autres dettes	0,00	0,00
Dépenses et transferts à déduire des ressources propres (B)		80 000,00	73 688,66
10...	Reprise de dotations, fonds divers et réserves		
10...	Reversement de dotations, fonds divers et réserves		
10226	Taxe d'aménagement	58 000,00	52 157,66
139	Subv. invest. transférées cpte résultat	22 000,00	21 531,00
020	Dépenses imprévues	0,00	0,00

	Op. de l'exercice I	Restes à réaliser en dépenses au 31/12	Solde d'exécution D001 de l'exercice précédent (N-1)	TOTAL II
Dépenses à couvrir par des ressources propres	3 448 817,76	4 269 823,20	1 657 822,86	9 376 463,82

(1) Détailler les chapitres budgétaires par article conformément au plan de comptes.



IV – ANNEXES

ELEMENTS DU BILAN
EQUILIBRE DES OPERATIONS FINANCIERES – RECETTES

A6.2

RESSOURCES PROPRES

Art. (1)	Libellé (1)	Crédits de l'exercice (BP + BS + DM + RAR N-1)	Réalisations
RECETTES (RESSOURCES PROPRES) = a + b		12 021 646,79	III 3 054 948,83
Ressources propres externes de l'année (a)		1 500 000,00	1 412 949,32
10222	FCTVA	1 100 000,00	1 075 123,13
10223	TLE	0,00	0,00
10226	Taxe d'aménagement	400 000,00	337 826,19
10228	Autres fonds	0,00	0,00
13146	Attributions de compensation d'investissement	0,00	0,00
13156	Attributions de compensation d'investissement	0,00	0,00
13246	Attributions de compensation d'investissement	0,00	0,00
13256	Attributions de compensation d'investissement	0,00	0,00
138	Autres subvent° invest. non transf.	0,00	0,00
26...	Participations et créances rattachées		
27...	Autres immobilisations financières		
Ressources propres internes de l'année (b) (2)		10 521 646,79	1 641 999,51
15...	Provisions pour risques et charges		
169	Primes de remboursement des obligations	0,00	0,00
26...	Participations et créances rattachées		
27...	Autres immobilisations financières		
28...	Amortissement des immobilisations		
28031	Frais d'études	48 124,26	48 124,26
28041511	GFP rat : Bien mobilier, matériel	4 003,00	4 003,00
28041512	GFP rat : Bâtiments, installations	1 441,00	1 441,00
28041513	GFP rat : Projet infrastructure	361,00	361,00
2804172	Autres EPL : Bâtiments, installations	8 171,00	8 171,00
2804182	Autres org pub - Bâtiments et installat°	1 300,00	1 300,00
280421	Privé : Bien mobilier, matériel	12 534,00	12 534,00
280422	Privé : Bâtiments, installations	63 493,00	63 493,00
2804412	Sub nat org pub - Bâtiments, installat°	13 672,51	13 672,51
28046	Attributions compensation investissement	13 594,00	13 594,00
28051	Concessions et droits similaires	75 678,05	75 678,05
28121	Plantations d'arbres et d'arbustes	7 456,00	7 456,00
281318	Autres bâtiments publics	308,05	388,05
28132	Immeubles de rapport	95 627,00	95 627,00
28135	Installations générales, agencements, ..	52 991,00	52 991,00
28138	Autres constructions	45 606,00	45 606,00
281531	Réseaux d'adduction d'eau	42 836,00	42 836,00
281568	Autres matériels, outillages incendie	8 846,00	8 846,00
281571	Matériel roulant	93 219,00	94 396,00
281578	Autre matériel et outillage de voirie	24 168,52	24 168,52
28158	Autres installat°, matériel et outillage	42 745,03	42 745,03
28181	Installations générales, aménagt divers	1 113,00	1 113,00
28182	Matériel de transport	174 355,00	171 283,55
28183	Matériel de bureau et informatique	217 544,00	217 544,48
28184	Mobilier	79 536,74	80 731,74
28188	Autres immo. corporelles	433 276,84	437 971,12
29...	Prov. pour dépréciat° immobilisations		
39...	Prov. dépréciat° des stocks et en-cours		
481...	Charges à rép. sur plusieurs exercices		
4815	Charges liées à crise sanitaire Covid-19	80 000,00	75 924,20
49...	Prov. dépréc. comptes de tiers		
59...	Prov. dépréc. comptes financiers		
024	Produits des cessions d'immobilisations	1 026 807,99	0,00
021	Virement de la sect° de fonctionnement	7 852 838,80	0,00

Envoyé en préfecture le 18/04/2024
 Reçu en préfecture le 18/04/2024

Publié le
 ID : 084-218400315-20240409-2024_CM0904_2-DE



TOTAL

	Opérations de l'exercice III	Restes à réaliser en recettes au 31/12	Solde d'exécution R001 de l'exercice précédent	R10 précédent	
Total ressources propres disponibles	3 054 948,83	1 119 598,45	0,00	3 035 912,81	7 210 460,09

	Montant	
Dépenses à couvrir par des ressources propres	II	9 376 463,82
Ressources propres disponibles	IV	7 210 460,09
Solde	V = IV - II (3)	-2 166 003,73

- (1) Les comptes 15, 169, 26, 27, 28, 29, 39, 481, 49 et 59 sont à détailler conformément au plan de comptes.
- (2) Les comptes 15, 29, 39, 49 et 59 sont présentés uniquement si la commune ou l'établissement applique le régime des provisions budgétaires.
- (3) Indiquer le signe algébrique.



IV – ANNEXES

ELEMENTS DU BILAN

**ETAT DE VENTILATION DES DEPENSES ET RECETTES DES SERVICES D'EAU ET
D'ASSAINISSEMENT – SECTION DE FONCTIONNEMENT**

A7.1.1

Cet état ne contient pas d'information.



IV – ANNEXES

ELEMENTS DU BILAN

**ETAT DE VENTILATION DES DEPENSES ET RECETTES DES SERVICES D'EAU ET
D'ASSAINISSEMENT – SECTION D'INVESTISSEMENT**

A7.1.2

Cet état ne contient pas d'information.



IV – ANNEXES	
ELEMENTS DU BILAN	
ETAT DE VENTILATION DES DEPENSES ET RECETTES DES SERVICES ASSUJETTIS A LA TVA – SECTION DE FONCTIONNEMENT	A7.2.1

(Article R. 2313-3 du CGCT – Services assujettis sans faire l'objet d'un budget distinct du budget général)

DAF (1)

A7.2.1 – SECTION DE FONCTIONNEMENT – DEPENSES

DEPENSES – MANDATS EMIS		
Article (2)	Libellé (2)	Montant
011	Charges à caractère général	3 305,89
6156	Maintenance	3 305,89
012	Charges de personnel, frais assimilés	0,00
65	Autres charges de gestion courante	0,00
66	Charges financières	0,00
67	Charges exceptionnelles	0,00
68	Dotations provisions semi-budgétaires (3)	0,00
014	Atténuations de produits	0,00
Total des dépenses réelles		3 305,89
042	Opérat° ordre transfert entre sections	0,00
043	Opérat° ordre intérieur de la section	0,00
Total des dépenses d'ordre		0,00
TOTAL GENERAL		3 305,89

A7.2.1 – SECTION DE FONCTIONNEMENT – RECETTES

RECETTES – TITRES EMIS		
Article (2)	Libellé (2)	Montant
70	Produits services, domaine et ventes div	26 045,45
7083	Locations diverses (autres qu'immeubles)	26 045,45
73	Impôts et taxes	0,00
74	Dotations et participations	0,00
75	Autres produits de gestion courante	0,00
76	Produits financiers	0,00
77	Produits exceptionnels	0,00
78	Reprises provisions semi-budgétaires (3)	0,00
013	Atténuations de charges	0,00
Total des recettes réelles		26 045,45
042	Opérat° ordre transfert entre sections	0,00
043	Opérat° ordre intérieur de la section	0,00
Total des recettes d'ordre		0,00
TOTAL GENERAL		26 045,45

(1) Compléter par le nom du service assujetti à la TVA.

(2) Détailler les chapitres budgétaires par article conformément au plan de comptes appliqué par le service.

(3) Si la commune ou l'établissement a opté pour les provisions semi-budgétaires.

SLOW

IV – ANNEXES	
ELEMENTS DU BILAN	
ETAT DE VENTILATION DES DEPENSES ET RECETTES DES SERVICES ASSUJETTIS A LA TVA – SECTION DE FONCTIONNEMENT	A7.2.1

(Article R. 2313-3 du CGCT – Services assujettis sans faire l'objet d'un budget distinct du budget général)

DAF (1)

A7.2.1 – SECTION DE FONCTIONNEMENT – DEPENSES

DEPENSES – MANDATS EMIS		
Article (2)	Libellé (2)	Montant
011	Charges à caractère général	1 401,08
6262	Frais de télécommunications	1 401,08
012	Charges de personnel, frais assimilés	0,00
65	Autres charges de gestion courante	0,00
66	Charges financières	0,00
67	Charges exceptionnelles	0,00
68	Dotations provisions semi-budgétaires (3)	0,00
014	Atténuations de produits	0,00
Total des dépenses réelles		1 401,08
042	Opérat° ordre transfert entre sections	0,00
043	Opérat° ordre intérieur de la section	0,00
Total des dépenses d'ordre		0,00
TOTAL GENERAL		1 401,08

A7.2.1 – SECTION DE FONCTIONNEMENT – RECETTES

RECETTES – TITRES EMIS		
Article (2)	Libellé (2)	Montant
70	Produits services, domaine et ventes div	0,00
73	Impôts et taxes	0,00
74	Dotations et participations	0,00
75	Autres produits de gestion courante	0,00
76	Produits financiers	0,00
77	Produits exceptionnels	0,00
78	Reprises provisions semi-budgétaires (3)	0,00
013	Atténuations de charges	0,00
Total des recettes réelles		0,00
042	Opérat° ordre transfert entre sections	0,00
043	Opérat° ordre intérieur de la section	0,00
Total des recettes d'ordre		0,00
TOTAL GENERAL		0,00

(1) Compléter par le nom du service assujetti à la TVA.

(2) Détailler les chapitres budgétaires par article conformément au plan de comptes appliqué par le service.

(3) Si la commune ou l'établissement a opté pour les provisions semi-budgétaires.



IV – ANNEXES	
ELEMENTS DU BILAN	
ETAT DE VENTILATION DES DEPENSES ET RECETTES DES SERVICES ASSUJETTIS A LA TVA – SECTION D'INVESTISSEMENT	A7.2.2

(Article R. 2313-3 du CGCT – Services assujettis sans faire l'objet d'un budget distinct du budget général)

DAF(1)

A7.2.2 – SECTION D'INVESTISSEMENT - DEPENSES

DEPENSES – MANDATS EMIS		
Article (2)	Libellé (2)	Montant
10	Dotations, fonds divers et réserves	0,00
13	Subventions d'investissement	0,00
16	Emprunts et dettes assimilées	0,00
20	Immobilisations incorporelles (hors opérations.)	0,00
204	Subventions d'équipement versées (hors opérations)	0,00
21	Immobilisations corporelles (hors opérations)	0,00
22	Immobilisations reçues en affectation (hors opérations)	0,00
23	Immobilisations en cours (hors opérations)	0,00
26	Participat° et créances rattachées	0,00
27	Autres immobilisations financières	0,00
Opérations d'équipement (1 ligne par opération)		
Opérations pour compte de tiers (1 ligne par opération)		
Total des dépenses réelles		0,00
040	Opérat° ordre transfert entre sections	0,00
041	Opérations patrimoniales	0,00
Total des dépenses d'ordre		0,00
TOTAL GENERAL		0,00

A7.2.2 – SECTION D'INVESTISSEMENT – RECETTES

RECETTES – TITRES EMIS		
Article (2)	Libellé (2)	Montant
10	Dotations, fonds divers et réserves	0,00
13	Subventions d'investissement	0,00
16	Emprunts et dettes assimilées	0,00
20	Immobilisations incorporelles	0,00
204	Subventions d'équipement versées	0,00
21	Immobilisations corporelles	0,00
22	Immobilisations reçues en affectation	0,00
23	Immobilisations en cours	0,00
26	Participat° et créances rattachées	0,00
27	Autres immobilisations financières	0,00
Opérations pour compte de tiers (1 ligne par opération)		
Total des recettes réelles		0,00
040	Opérat° ordre transfert entre sections	0,00
041	Opérations patrimoniales	0,00
Total des recettes d'ordre		0,00
TOTAL GENERAL		0,00

(1) Compléter par le nom du service assujetti à la TVA.

(2) Détailler les chapitres budgétaires par article conformément au plan de comptes appliqué par le service.

SLOW

IV – ANNEXES

ELEMENTS DU BILAN

ETAT DE VENTILATION DES DEPENSES ET RECETTES DES SERVICES ASSUJETTIS A LA
TVA – SECTION D'INVESTISSEMENT

A7.2.2

(Article R. 2313-3 du CGCT – Services assujettis sans faire l'objet d'un budget distinct du budget général)

DAF (1)

A7.2.2 – SECTION D'INVESTISSEMENT - DEPENSES

DEPENSES – MANDATS EMIS		
Article (2)	Libellé (2)	Montant
10	Dotations, fonds divers et réserves	0,00
13	Subventions d'investissement	0,00
16	Emprunts et dettes assimilées	0,00
20	Immobilisations incorporelles (hors opérations.)	0,00
204	Subventions d'équipement versées (hors opérations)	0,00
21	Immobilisations corporelles (hors opérations)	0,00
22	Immobilisations reçues en affectation (hors opérations)	0,00
23	Immobilisations en cours (hors opérations)	0,00
26	Participat° et créances rattachées	0,00
27	Autres immobilisations financières	0,00
Opérations d'équipement (1 ligne par opération)		
Opérations pour compte de tiers (1 ligne par opération)		
Total des dépenses réelles		0,00
040	Opérat° ordre transfert entre sections	0,00
041	Opérations patrimoniales	0,00
Total des dépenses d'ordre		0,00
TOTAL GENERAL		0,00

A7.2.2 – SECTION D'INVESTISSEMENT – RECETTES

RECETTES – TITRES EMIS		
Article (2)	Libellé (2)	Montant
10	Dotations, fonds divers et réserves	0,00
13	Subventions d'investissement	0,00
16	Emprunts et dettes assimilées	254,92
165	Dépôts et cautionnements reçus	254,92
20	Immobilisations incorporelles	0,00
204	Subventions d'équipement versées	0,00
21	Immobilisations corporelles	0,00
22	Immobilisations reçues en affectation	0,00
23	Immobilisations en cours	0,00
26	Participat° et créances rattachées	0,00
27	Autres immobilisations financières	0,00
Opérations pour compte de tiers (1 ligne par opération)		
Total des recettes réelles		254,92
040	Opérat° ordre transfert entre sections	0,00
041	Opérations patrimoniales	0,00
Total des recettes d'ordre		0,00
TOTAL GENERAL		254,92

(1) Compléter par le nom du service assujetti à la TVA.

(2) Détailler les chapitres budgétaires par article conformément au plan de comptes appliqué par le service.



IV – ANNEXES

ELEMENTS DU BILAN
ETAT DE REPARTITION DE LA TEOM

A7.3.1

(COMMUNES ET GROUPEMENTS DE 10 000 HABITANTS ET PLUS, article L. 2313-1)

A7.3.1 – SECTION DE FONCTIONNEMENT – DEPENSES

DEPENSES (1)		
Article (2)	Libellé (2)	Montant
011	Charges à caractère général	0,00
012	Charges de personnel, frais assimilés	0,00
65	Autres charges de gestion courante	0,00
66	Charges financières	0,00
67	Charges exceptionnelles	0,00
68	Dotations provisions semi-budgétaires (3)	0,00
014	Atténuations de produits	0,00
Total des dépenses réelles		0,00
042	<i>Opérat° ordre transfert entre sections</i>	<i>0,00</i>
043	<i>Opérat° ordre intérieur de la section</i>	<i>0,00</i>
Total des dépenses d'ordre		0,00
TOTAL GENERAL		0,00

A7.3.1 – SECTION DE FONCTIONNEMENT – RECETTES

RECETTES (1)		
Article (2)	Libellé (2)	Montant
Recettes issues de la TEOM		0,00
Dotations et participations reçues		0,00
Autres recettes de fonctionnement éventuelles		0,00
70	Produits services, domaine et ventes div	0,00
75	Autres produits de gestion courante	0,00
76	Produits financiers	0,00
77	Produits exceptionnels	0,00
78	Reprises provisions semi-budgétaires (3)	0,00
013	Atténuations de charges	0,00
Total des recettes réelles		0,00
042	<i>Opérat° ordre transfert entre sections</i>	<i>0,00</i>
043	<i>Opérat° ordre intérieur de la section</i>	<i>0,00</i>
Total des recettes d'ordre		0,00
TOTAL GENERAL		0,00

(1) Dépenses et recettes, directes et indirectes, afférentes à l'exercice de la compétence visée à l'article L. 2313-1 du CGCT.

(2) Détailler les chapitres budgétaires par article conformément au plan de comptes appliqué par la commune ou l'établissement.

(3) Si la commune ou l'établissement applique les provisions semi-budgétaires.



IV – ANNEXES

ELEMENTS DU BILAN

ETAT DE REPARTITION DE LA TEOM

A7.3.2

(COMMUNES ET GROUPEMENTS DE 10 000 HABITANTS ET PLUS, article L. 2313-1)

A7.3.2 – SECTION D'INVESTISSEMENT – DEPENSES

DEPENSES (1)		
Article (2)	Libellé (2)	Montant
	Remboursement d'emprunts et dettes assimilées	0,00
	Acquisitions d'immobilisations	0,00
	Opérations d'équipement (1 ligne par opération)	
	Autres dépenses éventuelles	0,00
	Opérations pour compte de tiers (1 ligne par opération)	
Total des dépenses réelles		0,00
040	Opérat° ordre transfert entre sections	0,00
041	Opérations patrimoniales	0,00
Total des dépenses d'ordre		0,00
TOTAL GENERAL		0,00

A7.3.2 – SECTION D'INVESTISSEMENT – RECETTES

RECETTES (1)		
Article (2)	Libellé (2)	Montant
	Souscription d'emprunts et dettes assimilées	0,00
	Dotations et subventions reçues	0,00
	Autres recettes éventuelles	0,00
	Opérations pour compte de tiers (1 ligne par opération)	
Total des recettes réelles		0,00
040	Opérat° ordre transfert entre sections	0,00
041	Opérations patrimoniales	0,00
Total des recettes d'ordre		0,00
TOTAL GENERAL		0,00

(1) Dépenses et recettes, directes et indirectes, afférentes à l'exercice de la compétence visée à l'article L. 2313-1 du CGCT.

(2) Détailler les chapitres budgétaires par article conformément au plan de comptes appliqué par la commune ou l'établissement.



IV – ANNEXES
ELEMENTS DU BILAN
ETAT DE VENTILATION DES DEPENSES LIEES A LA GESTION DE LA CRISE SANITAIRE DU COVID-19 – SECTION DE FONCTIONNEMENT
A7.4.1

A7.4.1 – SECTION DE FONCTIONNEMENT

DEPENSES – MANDATS EMIS		
Article (1)	Libellé (1)	Montant
011	Charges à caractère général	0,00
012	Charges de personnel, frais assimilés	0,00
65	Autres charges de gestion courante	0,00
66	Charges financières	0,00
67	Charges exceptionnelles	0,00
68	Dotations provisions semi-budgétaires	0,00
014	Atténuations de produits	0,00
Total des dépenses réelles		0,00
042	<i>Opérat° ordre transfert entre sections</i>	75 924,20
6812	<i>charges liés à la crise sanitaire covid 19</i>	75 924,20
043	<i>Opérat° ordre intérieur de la section</i>	0,00
Total des dépenses d'ordre		75 924,20
TOTAL GENERAL		75 924,20

(1) Détailler les chapitres budgétaires par article conformément au plan de comptes appliqué par la commune ou l'établissement.



IV – ANNEXES	
ELEMENTS DU BILAN	
ETAT DE VENTILATION DES DEPENSES LIEES A LA GESTION DE LA CRISE SANITAIRE DU COVID-19 – SECTION D'INVESTISSEMENT	A7.4.2

A7.4.2 – SECTION D'INVESTISSEMENT

DEPENSES – MANDATS EMIS		
Article (1)	Libellé (1)	Montant
10	Dotations, fonds divers et réserves	0,00
13	Subventions d'investissement	0,00
16	Emprunts et dettes assimilées	0,00
20	Immobilisations incorporelles (hors opérations)	0,00
204	Subventions d'équipement versées (hors opérations)	0,00
21	Immobilisations corporelles (hors opérations)	0,00
22	Immobilisations reçues en affectation (hors opérations)	0,00
23	Immobilisations en cours (hors opérations)	0,00
26	Participat° et créances rattachées	0,00
27	Autres immobilisations financières	0,00
Opérations d'équipement (1 ligne par opération)		
Opérations pour compte de tiers (1 ligne par opération)		
Total des dépenses réelles		0,00
040	<i>Opérat° ordre transfert entre sections</i>	<i>0,00</i>
041	<i>Opérations patrimoniales</i>	<i>0,00</i>
Total des dépenses d'ordre		0,00
TOTAL GENERAL		0,00

(1) Détailler les chapitres budgétaires par article conformément au plan de comptes appliqué par la commune ou l'établissement.



IV – ANNEXES

**ELEMENTS DU BILAN
ETAT DES CHARGES TRANSFEREES**

A8

A8 – ETAT DES CHARGES TRANSFEREES

Exercice	Nature de la dépense transférée	Durée de l'étalement (en mois)	Date de la délibération	Montant de la dépense transférée au compte 481 (I)	Montant amorti au titre des exercices précédents (II)	Montant de la dotation aux amortissements de l'exercice (c/6812) (III)	Solde (1)
TOTAL				0,00	0,00	0,00	0,00

(1) Correspond au montant de la charge restant à amortir = I – (II + III).

Exercice	Nature de la dépense transférée	Durée de l'étalement (en mois)	Date de la délibération	Montant de la dépense transférée au compte 481 (I)	Montant amorti au titre des exercices précédents (II)	Montant de la dotation aux amortissements de l'exercice (c/6862) (III)	Solde (1)
TOTAL				0,00	0,00	0,00	0,00

(1) Correspond au montant de la charge restant à amortir = I – (II + III).

IV – ANNEXES

ELEMENTS DU BILAN – DETAIL DES OPERATIONS POUR COMPTE DE TIERS

A9 – CHAPITRE D'OPERATIONS POUR COMPTE DE TIERS (Détail) (1)

N° opération : 18		Intitulé de l'opération : AVENUE JH FABRE ANGLE BD A NAQUET				Date de la délibération : 11/04/2023	
	Cumul des réalisations avant l'exercice	Sur l'exercice				Cumul des réalisations au 31/12/N	
		Crédits ouverts (BP+DM+RAR N-1)	Réalisations	Restes à réaliser	Op. à annuler		
DEPENSES (a)	0,00	0,00	0,00	0,00	0,00	0,00	
040 Travaux réalisés par le personnel du mandataire	0,00	0,00	0,00	0,00	0,00	0,00	
041 Opérations d'ordre à l'intérieur de la section	0,00	0,00	0,00	0,00	0,00	0,00	
Annulations sur dépenses (c) (3)	0,00	0,00	0,00	0,00	0,00	0,00	
Dépenses nettes (a – c)	0,00	0,00	0,00	0,00	0,00	0,00	
RECETTES (b)	0,00	0,00	526,42	0,00	-526,42	526,42	
4542 Financement par le mandant et par d'autres tiers (4)	0,00	0,00	526,42	0,00	-526,42	526,42	
040 Financement par le mandataire	0,00	0,00	0,00	0,00	0,00	0,00	
041 Financement par emprunt à la charge du tiers	0,00	0,00	0,00	0,00	0,00	0,00	
Annulations sur recettes (d) (3)	0,00	0,00	0,00	0,00	0,00	0,00	
Recettes nettes (b - d)	0,00	0,00	526,42	0,00	-526,42	526,42	

N° opération : 19		Intitulé de l'opération : AVENUE DU MONTVENTOUX				Date de la délibération : 11/04/2023	
	Cumul des réalisations avant l'exercice	Sur l'exercice				Cumul des réalisations au 31/12/N	
		Crédits ouverts (BP+DM+RAR N-1)	Réalisations	Restes à réaliser	Op. à annuler		
DEPENSES (a)	0,00	0,00	0,00	0,00	0,00	0,00	
040 Travaux réalisés par le personnel du mandataire	0,00	0,00	0,00	0,00	0,00	0,00	
041 Opérations d'ordre à l'intérieur de la section	0,00	0,00	0,00	0,00	0,00	0,00	
Annulations sur dépenses (c) (3)	0,00	0,00	0,00	0,00	0,00	0,00	
Dépenses nettes (a – c)	0,00	0,00	0,00	0,00	0,00	0,00	
RECETTES (b)	0,00	0,00	5 979,18	0,00	-5 979,18	5 979,18	
4542 Financement par le mandant et par d'autres tiers (4)	0,00	0,00	5 979,18	0,00	-5 979,18	5 979,18	
040 Financement par le mandataire	0,00	0,00	0,00	0,00	0,00	0,00	
041 Financement par emprunt à la charge du tiers	0,00	0,00	0,00	0,00	0,00	0,00	
Annulations sur recettes (d) (3)	0,00	0,00	0,00	0,00	0,00	0,00	
Recettes nettes (b - d)	0,00	0,00	5 979,18	0,00	-5 979,18	5 979,18	

(1) Ouvrir un cadre par opération pour compte de tiers.

- (2) Inscrire le chapitre et la nature des travaux.
- (3) Le chapitre 45 doit être détaillé conformément au plan de comptes, tant en dépenses qu'en recettes.
- (4) Indiquer le chapitre.

Envoyé en préfecture le 18/04/2024

Reçu en préfecture le 18/04/2024

Publié le



ID : 084-218400315-20240409-2024_CM0904_2-DE

IV – ANNEXES

ELEMENTS DU BILAN

VARIATION DU PATRIMOINE (article R. 2313-3 du CGCT) – ENTREES

A10.1

A10.1 – ETAT DES ENTREES D'IMMOBILISATIONS

Modalités et date d'acquisition	Désignation du bien	Valeur d'acquisition (coût historique)	Cumul des amortissements	Durée de l'amortissement
Acquisitions à titre onéreux				
17/01/2023	GRAVIER VIA VENAISSIA	853,33	0,00	0
17/01/2023	ACHAT FLUTES CLARINETTE TROMBONES	11 490,00	0,00	10
19/01/2023	BANDEROLES POUR VPE	10 494,00	0,00	15
23/01/2023	PANNEAUX PROJET CHEMIN VERT L'ECOLE	288,00	0,00	0
23/01/2023	ACHAT INSTRUMENTS	7 720,00	0,00	10
24/01/2023	TERREAU PROJET EHPAD	441,07	0,00	1
27/01/2023	4 BUREAUX ACACIA + 4 CAISSONS + 4 SEPARA	2 007,73	0,00	15
27/01/2023	ACQUISITION TBI	2 345,26	0,00	5
03/02/2023	CUVE CHEMIN VERT	259,50	0,00	0
06/02/2023	CONCEPTION REALISATION SKATEPARK	39 248,40	0,00	0
07/02/2023	ACQUISITION BATTEUR MELANGEUR BE-40I SAM	7 755,18	0,00	10
07/02/2023	CITERNE A EAU SUR BERCE - AQUALLE AR290	17 760,00	0,00	10
07/02/2023	ACQUISITION COUPE LEGUMES TR210 DITO SAM	23 565,29	0,00	10
09/02/2023	PARCELLE CD 627 - 750 CHEMIN DE LA LEGUE	420,00	0,00	0
10/02/2023	PARCELLE CD 629 750 CHEMIN DE LA LEGUE	350,00	0,00	0
13/02/2023	PARCELLE 631 CHEMIN DE LA LEGUE	115,00	0,00	0
13/02/2023	PARCELLE CD 633 - 645 CHEMIN DE ST ANDRE	415,00	0,00	0
13/02/2023	2 CUISINES EQUIPEES RUE PORTE DE MONTEUX	2 114,75	0,00	15
13/02/2023	AMENAGEMENT KIOSQUE EHPAD LEGUE	7 784,12	0,00	10
13/02/2023	TRAVAUX COMPLEMENTAIRES EHPAD	2 146,33	0,00	10
16/02/2023	ACQUISITION D'OREILLETTE TUBE ACOUSTIQUE	1 612,80	0,00	5
16/02/2023	GRAVIER PROJET VIA VENAISSIA	350,41	0,00	0
17/02/2023	PORTAIL ELECTRIQUE EHPAD	3 754,90	0,00	10
17/02/2023	MEUBLES STUDIO PORTE DE MONTEUX	548,73	0,00	1
24/02/2023	LA DENOVE - MARAICHAGE	16 277,76	0,00	0
06/03/2023	3 CUISINES EQUIPEES RUE PORTE DE MONTEUX	7 167,44	0,00	15
10/03/2023	APPAREIL PHOTO SONY A7 IV + BATTERIE	2 728,90	0,00	10
16/03/2023	GESTION ELECTRONIQUE DU COURRIER	23 442,00	0,00	2
16/03/2023	TRX D'AMENAGEMENT CITE STADE KHALIFA	4 248,00	0,00	0
21/03/2023	ELECTROMENAGER DRH	575,90	0,00	1
30/03/2023	MISSION DE CONSEIL EN URBANISME	11 760,00	0,00	5
30/03/2023	MISSION DE CONSEIL EN URBANISME	4 800,00	0,00	5
31/03/2023	BORNE ELECTRIQUE DE RECHARGE AU CTM	1 542,28	0,00	10
31/03/2023	COMPLEMENT AMENAGEMENT TERRAIN DENOVE	4 720,18	0,00	0
31/03/2023	ACQUISITION DE BUT DE HAND-BALL	5 305,30	0,00	10
31/03/2023	ACQUISITION CARTE ALIMENTATION CAMERA	577,20	0,00	1
31/03/2023	CARTE ALIMENTATION CAMERA C65	577,20	0,00	1
31/03/2023	VIDEOPROTECTION - CSU	11 848,80	0,00	5
03/04/2023	PC PORTABLE HP - STATION D'ACCUEIL -	6 576,06	0,00	5
03/04/2023	ACHAT DE FTES VIA VENAISSIA	193,51	0,00	0
05/04/2023	MOBILIER POUR DRH	19 092,61	0,00	15
05/04/2023	IMUSE - EXTRANETS US ET PI - SSO FRNACE	8 122,78	0,00	2
07/04/2023	ACQUISITION DE LICENCES SUR DEVI(REPORT	2 160,00	0,00	2
11/04/2023	SERVANTE D'ATELIER	792,48	0,00	10
12/04/2023	EQUIPEMENTS ACTIFS	8 856,00	0,00	5
13/04/2023	RELEVÉ TOPO - AVENUE DU COMTAT VENAISSI	906,00	0,00	5
13/04/2023	SALONS DE JARDIN	995,00	0,00	1
13/04/2023	MEUBLES STUDIO RUE PORTE DE MONTEUX	10 751,11	0,00	15
13/04/2023	ACQUISITION APPAREILS DE MESURE DRH	1 044,24	0,00	10
14/04/2023	ACQUISITION DE POTOEAU SMART CUIVRE	3 608,40	0,00	10
20/04/2023	CHAISES DE BUREAU REGIE MAISON DU CITOYE	1 309,21	0,00	15
20/04/2023	2022-355-3120	0,00	0,00	5
21/04/2023	ACQUISITION OUTILLAGE ELECTRICIEN	545,05	0,00	10
24/04/2023	TRANSPALETTE POUR LOGISTIQUE	629,02	0,00	10
27/04/2023	MISSION G2PRO EXTENSION	4 155,00	0,00	5
27/04/2023	MINI BOM BENNE TECSAT RENAULT MACITY	81 840,00	0,00	10
27/04/2023	ETUDE INSTALLATION CHAPITEAU PARKING ST	4 200,00	0,00	5
10/05/2023	SUPPORT DE TRANSPORT STOCKAGE POUR CHALE	1 485,60	0,00	10
10/05/2023	MISSIONS MO RELATIVES AUX TRAVAUX RENOVA	47 179,20	0,00	5
22/05/2023	CV 767 CHEMIN DE L'AQUEDUC	2 906,03	0,00	0
26/05/2023	CONCEPTION REALISATION SKATEPARK	154 470,60	0,00	0
26/05/2023	AVENANT 1 CONCEPTION REALISATION D'UN SK	24 026,04	0,00	0



Modalités et date d'acquisition	Désignation du bien	Valeur d'acquisition (coût historique)		
26/05/2023	CLAPISSETTE TERRAIN DE BOULLES	226,02	0,00	0
30/05/2023	REGUL. EMPRUNT 81 LOGIS DES JEUNES	210 773,67	0,00	15
31/05/2023	SUBVENTION DE FACADE 37 RUE DE LA TOUR	2 234,40	0,00	15
31/05/2023	SUBVENTION DE FACADE 37 RUE LA TOUR	2 234,40	0,00	15
31/05/2023	SUB FACADE 37 RUE DE LA TOUR	2 234,40	0,00	15
31/05/2023	SUB FACADE 37 RUE DE LA TOUR	2 234,40	0,00	15
02/06/2023	GRAVIER VIA VENAISSIA	3 758,42	0,00	0
05/06/2023	ESPACE AUZON ETUDES	7 430,57	0,00	5
05/06/2023	BALAYEUSE AQUAZURA FLEX TYPE HR494HT2	15 000,00	0,00	10
05/06/2023	ARBRES VIA VENAISSIA	808,50	0,00	0
06/06/2023	OUTILLAGE POUR LA LOGISTIQUE	345,89	0,00	10
07/06/2023	MATERIEL PHOTO SONY	2 958,70	0,00	10
07/06/2023	PEUGEOT 308 - FQ 972 SD	17 812,76	0,00	8
08/06/2023	PROJET POUR MEP PHOTOVOLTAIQUE	3 645,00	0,00	5
08/06/2023	EPENDAGE COMPOST LA DENOVE	3 552,00	0,00	0
08/06/2023	VENTILATEURS POUR LES ECOLES	2 373,00	0,00	10
08/06/2023	ACQUISITION DE TELEPHONES MOBILES	1 646,40	0,00	5
08/06/2023	APPLICATIF DROIT DES SOLS	3 773,92	0,00	5
08/06/2023	OUTILS JARDINAGE EHPAD LEGUE	924,10	0,00	10
09/06/2023	PLAQUE VIBRANTE CF2A	1 800,00	0,00	10
12/06/2023	CONCEPTION REALISATION SKATE PARK COUEER	2 106,72	0,00	0
20/06/2023	RUE DE LA SOUS PREFECTURE MAITRISE D'OEUV	7 634,98	0,00	5
28/06/2023	MACHINE A LAVER	389,00	0,00	1
29/06/2023	Irrigation - Projet de la denoves	25 054,94	0,00	0
03/07/2023	SEDIT GF - ACCOMPAGNEMENT M57	4 440,00	0,00	2
03/07/2023	CASIERS MULTI-CASE COMPACT 10MM POUR	50 964,00	0,00	10
05/07/2023	CONCEPTION REALISATION SKATE PARK COUEER	6 990,48	0,00	0
05/07/2023	MOE POUR TRAVAUX RENOVATION ET EXTENSION	43 829,29	0,00	5
07/07/2023	CONTENEUR DE STOCKAGE POUR LE CABARET	15 872,40	0,00	10
07/07/2023	ACQUISITION TRACEUR HP T2600 AVEC EXTENS	14 656,08	0,00	5
10/07/2023	ACHAT DE VESTIAIRES 1 CASE POUR LES CANT	6 736,76	0,00	10
21/07/2023	SUBVENTION FACADE SCI VERSINS	3 283,20	0,00	15
24/07/2023	ACQUISITION DE FILETS DE FOOTBALL, DE HA	2 137,46	0,00	10
24/07/2023	FRIGO	399,00	0,00	1
24/07/2023	ASPIRATEURS	1 437,60	0,00	10
24/07/2023	AMENAGEMENT ESPACES LUDIQUES ECOLES AMAN	2 438,16	0,00	15
24/07/2023	MOBILIER AMENAGEMENT ESPACES LUDIQUES PO	3 862,39	0,00	15
24/07/2023	BUT DE FOOT	6 095,52	0,00	10
27/07/2023	TRONCONNUEUSE	784,52	0,00	10
27/07/2023	ACQUISITION ET POSE D'UN ECRAN EXTERIEUR	4 159,20	0,00	5
27/07/2023	ACQUISITION DE PC + ECRANSUR DEVIS	1 452,00	0,00	5
27/07/2023	ACQUISITION PC + ECRANS + STATIONS D'ACC	5 554,62	0,00	5
27/07/2023	ACQUISITION PC + ECRANS + STATIONS D'ACC	12 587,88	0,00	5
07/08/2023	SEDIT RH - E.GESTION DE LA NORME M57SUR	4 264,40	0,00	2
07/08/2023	ACQUISITION IMAC 4.5KSUR	1 893,18	0,00	5
08/08/2023	SIEGE RELACTIVE	800,00	0,00	15
08/08/2023	LIVRE ANCIEN: FAURIS ST VINCENT -RECUEIL	482,50	0,00	0
08/08/2023	ACQUISITION DE MOBILIER DIVERS POUR LE	39 756,60	0,00	10
09/08/2023	REFRIGERATEUR POUR ECOLE NORD B	229,00	0,00	1
09/08/2023	EVALUATION ENVIRONNEMENTALE DU PLU	5 100,00	0,00	5
10/08/2023	VESTIAIRES POUR LES OFFICES DE	1 498,79	0,00	15
10/08/2023	CHARIOTS DE SERVICE INOX POUR LA CUISINE	1 864,81	0,00	10
10/08/2023	ARMOIRE POSITIVE INOX POUR LA MATERNELLE	1 560,00	0,00	10
21/08/2023	ACQUISITION DE PC + ECRANS	40 734,00	0,00	5
31/08/2023	ETUDE AVAP SPR	12 180,00	0,00	5
31/08/2023	POMPE TRANSVASEMENT PISCINE	2 470,00	0,00	10
31/08/2023	ACHAT DE STAGG POUR CONSERVATOIRE	556,70	0,00	1
31/08/2023	LOGICIEL CARTO-SI	7 850,27	0,00	2
31/08/2023	BACHES POUR TERRAIN LA DENOVE	3 042,00	0,00	0
31/08/2023	COFFRE FORT	295,96	0,00	1
31/08/2023	ACQUISITION DE BANDEAUX MICROFIBRE	1 670,40	0,00	10
31/08/2023	Aménagements paysagers Trame Verte	57 600,00	0,00	0
31/08/2023	MOBILIER BIBLIOTHEQUE	53 529,97	0,00	15
01/09/2023	Souffleur	288,50	0,00	10
04/09/2023	BALAYEUSE RAVO 540 XL PARC 567	171 600,00	0,00	10
04/09/2023	CHARIOT DE STOCKAGE CUISINE CENTRALE	1 470,00	0,00	10
04/09/2023	ARMOIRES HAUTES CANTINE CENTRALE	3 856,80	0,00	10
04/09/2023	LAITIERE BAIN MARIE LA DENOVE	1 750,80	0,00	10
04/09/2023	FLEXIBLES DOUCHETTES CUISINE CENTRALE	335,66	0,00	1

Modalités et date d'acquisition	Désignation du bien	Valeur d'acquisition (coût historique)		
04/09/2023	FLEXIBLES DOUCHETTES CUISINE CENTRALE	479,02	0,00	1
04/09/2023	PLAQUE INOX MATERNELLE QUINTINE	1 620,00	0,00	10
04/09/2023	PLAQUES INOX PRIMAIRE GANDIE	2 196,00	0,00	10
08/09/2023	ACHAT GROS ELECTROMENAGER	0,00	0,00	15
08/09/2023	MOBILIER SCOLAIRE	186,82	0,00	1
08/09/2023	SUBVENTION "LA MAISON FAMILIALE RURALE L	9 228,00	0,00	5
11/09/2023	ACQUISITION DU BUT DE HAND BALL	3 227,47	0,00	10
11/09/2023	SUPPORTS DE LAVAGE SERVICE ENTRETIEN	994,32	0,00	10
11/09/2023	EMETTEUR RECEPTEUR HDMI	0,00	0,00	1
12/09/2023	FAUTEUIL DE BUREAU	360,00	0,00	1
21/09/2023	ACQUISITION D'UN ASPIRATEUR NILFISK VL50	916,80	0,00	10
22/09/2023	Mobiliers scolaires élémentaire Nord B	10 714,73	0,00	1
22/09/2023	Acquisition de mobilier maternelle cite	4 828,76	0,00	1
22/09/2023	ACQUISITION MOBILIER CLAE	948,26	0,00	15
22/09/2023	MOBILIER CREATION CLASSE QUINTINE	5 085,83	0,00	15
22/09/2023	ESPACES LUDIQUES ELEMENTAIRE QUINTINE	1 342,04	0,00	15
22/09/2023	2022-355-3120	139 259,06	0,00	5
25/09/2023	Extincteur pour Magic Mirrors	685,80	0,00	10
26/09/2023	ACQUISITION DE TBI QUINTINE	2 478,89	0,00	5
26/09/2023	ACQUISITION DE TBI BOUCHE	2 478,89	0,00	5
06/10/2023	ACQUISITION MINIPELLE + REMORQUE	21 120,00	0,00	10
10/10/2023	CAISSES RANGEMENT VAISSELLE DENOVE	1 165,30	0,00	15
17/10/2023	ACQUISITION DE TELEPHONES 6920W	1 140,00	0,00	10
17/10/2023	ACQUISITION DE CASQUES DECT	910,80	0,00	1
18/10/2023	ACQUISITION D'UN TELEPHONE MOBILE	142,80	0,00	1
18/10/2023	ACQUISITION DE TELEPHONES PORTABLES	0,00	0,00	1
18/10/2023	TELEPHONES PORTABLES	291,60	0,00	1
18/10/2023	TELEPHONE MOBILE CROSSCALL CORE-X4 32	0,00	0,00	1
19/10/2023	ACQUISITION DE CONTAINERS MARITIMES	86 322,00	0,00	10
19/10/2023	AVENUE EISENHOWER ETUDE POUR CREATION D'	3 511,20	0,00	5
19/10/2023	ACQUISITION D'UN TBISUR DEVIS	2 617,87	0,00	5
19/10/2023	TABLES DE BISTROTS POUR LE CABARET	12 900,00	0,00	15
20/10/2023	COLLECTEURS A PEDALE CUISINE CENTRALE	1 604,76	0,00	10
20/10/2023	ACHAT DE DEFIBRILATEURS	5 270,40	0,00	10
20/10/2023	TRACEUSE ELECTRIQUE POUR TERRAIN FOOT	1 797,62	0,00	10
20/10/2023	MOBILIER DE COURS POUR LES ECOLES	11 505,59	0,00	15
20/10/2023	MOBILIER COURS ECOLE FRANCOIS JOUVE	9 421,40	0,00	15
23/10/2023	ACHAT D'UN IMPRIME ANCIEN - TRAITE SUR L	470,00	0,00	0
23/10/2023	MOBILIER SCOLAIRE AMANDIERS A	2 945,12	0,00	15
23/10/2023	MATERIELS DE STOCKAGES	2 510,57	0,00	5
23/10/2023	TABLETTE SAMSUNG GALAXY TAB 07	4 552,99	0,00	5
24/10/2023	HOUSSE + SUPPORT DE STOCKAGE	1 800,00	0,00	10
25/10/2023	LOGICIEL PROJECT MONITOR	1 737,46	0,00	2
25/10/2023	INFRASTRUCTURES TECHNIQUES - SERVEURS	191 742,01	0,00	5
27/10/2023	ACHAT TALKY WALKY POUR MANIFESTATIONS	10 854,00	0,00	10
02/11/2023	CREATION GRAPHIQUE JEU DE SOCIET(REPORT)	5 233,00	0,00	10
02/11/2023	ACHAT DE LUMIERES POUR NOËL	19 630,25	0,00	10
03/11/2023	8 FAUTEUILS MALAGA ACCUEIL ETAT CIVIL	486,40	0,00	1
03/11/2023	LOGICIEL PROJECT MONITOR	1 155,60	0,00	2
03/11/2023	ENSEMBLE MOBILIER	456,00	0,00	1
03/11/2023	4 ALTOS + ACCESSOIRES CONSERVATOIRE	3 100,00	0,00	10
06/11/2023	ACQUISITION DE CASQUES HAMA FUN ON-EARSU	603,12	0,00	5
06/11/2023	ACQUISITION DEFIBRILATEUR BILLARD CLUB	1 327,50	0,00	10
07/11/2023	TONDEUSE AUTOPORTEE AS920 SHERPA2WD	10 800,00	0,00	10
09/11/2023	PERMIS CHAPITEAU MAGIC MIRROR	1 800,00	0,00	5
09/11/2023	ACHAT DE 6 HARPES + ACCESSOIRES	15 161,50	0,00	10
13/11/2023	MOBILIER DE CONSERVATION BIBLIOTHEQUE	1 328,88	0,00	1
13/11/2023	Acquisition tabouret et marchepied	509,46	0,00	1
13/11/2023	ASPIRATEUR EAU POUSSIERE KARCHER	990,00	0,00	10
14/11/2023	FABRICATION PROJET JEU DE SOCIETE BUDPAR	12 828,00	0,00	10
20/11/2023	RIDEAUX FOND DE SCENE CABARET	4 559,06	0,00	10
20/11/2023	BOSE SYSTEME SONO	0,00	0,00	10
20/11/2023	2 FAUTEUILS MALAGA TAUPE CIMETIERE	128,00	0,00	1
20/11/2023	CITROEN BERLINGO BENNE 7375WQ84	0,00	0,00	10
20/11/2023	NISSAN PRIMASTAR GR367QB	35 520,00	0,00	10
23/11/2023	ACQUISITION DE POTEAUX DE BADMINTON	3 634,76	0,00	10
23/11/2023	MATERIEL DE SPORT ELEMENTAIRE QUINTINE	13 449,70	0,00	10
23/11/2023	MATERIEL SPORTIF POUR LES ECOLES	6 843,31	0,00	10
23/11/2023	TOWNSTAR FOURGON ACENTA L1 GR-406-JE	32 000,00	0,00	10
23/11/2023	BUT DE HANDBALL + FILETS + SANDOWS	2 463,04	0,00	10
23/11/2023	ACQUISITION DE BUTS MINI BASKET MURAU	2 461,04	0,00	10
23/11/2023	COLLECTEURS A PEDALE	1 604,76	0,00	10



Modalités et date d'acquisition	Désignation du bien	Valeur d'acquisition (coût historique)		
23/11/2023	ENSEMBLE DECORATION MAIRIE	1 351,15	0,00	15
24/11/2023	ASPIRO SOUFFLEUR ESPACES VERTS	483,65	0,00	10
24/11/2023	ARMOIRE AFI ET ARMOIRE BOISSON CABARET	2 538,00	0,00	10
24/11/2023	CAISSE ENREGISTREUSE TACTILE CABARET	1 188,00	0,00	10
24/11/2023	ACQUISITION D'UN LINEO (BROSSE ROTATIVE)	1 459,80	0,00	10
24/11/2023	MOBILIER SCOLAIRE	666,29	0,00	15
24/11/2023	CALCULATRICES 6EME CITE EDUCATIVE	5 499,12	0,00	10
24/11/2023	ACHAT DE CONTAINERS POUR LE CABARET	69 984,00	0,00	10
27/11/2023	TERRAIN AGRICOLE CS0185 - CS0190 - CS190	6 406,00	0,00	0
28/11/2023	ACQUISITION DE CASQUE DECT	910,80	0,00	5
28/11/2023	ACHAT DE TABLES + CHARIOT POUR SERRES	1 023,46	0,00	15
30/11/2023	BUREAUX INFORMATIQUES DANS LES ECOLES	16 656,00	0,00	15
30/11/2023	SONO POUR CITE EDUCATIVE	1 923,74	0,00	10
30/11/2023	BARNUM CITE EDUCATIVE	1 254,00	0,00	15
30/11/2023	ACHAT DE BARNUM POUR LA VIE ASSOCIATIVE	1 254,00	0,00	15
30/11/2023	TRANSPALETTE SERVICE ENTRETIEN	458,16	0,00	1
30/11/2023	ASPIRATEUR NILFISK VL50	1 334,64	0,00	10
30/11/2023	ASPIRATEURS POUR SCE ENTRETIEN RESTAURAT	2 605,25	0,00	10
30/11/2023	ACQUISITION D'UNE PERCEUSE VISSEUSE	692,27	0,00	10
30/11/2023	COFFRE FORT INGUIMBERTINE	331,96	0,00	1
30/11/2023	MEULEUSE CHARGEUR ET BATTERIES	562,61	0,00	1
30/11/2023	CHARIOT DE LAVAGE SCE ENTRETIEN	1 669,63	0,00	10
30/11/2023	DRONE + ASSURANCE + CASQUE	5 735,90	0,00	1
30/11/2023	CLOTURE REGIE AGRICOLE LA DENOVE	936,80	0,00	10
30/11/2023	MISSION MOE PARTIELLE RUE DE LA SOUS	1 178,31	0,00	5
01/12/2023	TALKIES-WALKIES POUR LA PISCINE	1 526,40	0,00	10
01/12/2023	DEFINITION DE DISPOSITIFS SENSORIELS	5 000,00	0,00	5
01/12/2023	MOBILIER DE COURS MATERNELLE MISE POUZOL	2 409,70	0,00	15
01/12/2023	ACQUISITION VELOS MATERNELLE	585,73	0,00	1
01/12/2023	ESSOREUSE CUISINE CENTRALE	4 068,00	0,00	10
01/12/2023	CTM ETUDE POUR PROJET PHOTOVOLTAIQUE D'A	14 388,00	0,00	5
01/12/2023	ACQUISITION DE LAVE LINGE ET SECHE LINGE	3 736,79	0,00	10
01/12/2023	LAVE LINGE ET SECHE LINGE SCE ENTRETIEN	6 606,00	0,00	10
01/12/2023	ETUVE ARMOIRE EN MAINTIEN EN TEMPERATURE	4 126,80	0,00	10
04/12/2023	VEHICULE NEUF CUISINE CENTRALE	43 596,72	0,00	10
04/12/2023	ACQUISITION KANGOO GR-199-HP DPA	24 421,80	0,00	8
05/12/2023	GLOCKENSPIEL ET ACCESSOIRES	2 325,89	0,00	10
05/12/2023	CHARIOT DESSERT MOBILE TABLE ELEVATRICE	2 406,38	0,00	10
05/12/2023	TABLEAU TRIPTYQUE MATERNELLE CROISIERES	579,20	0,00	1
12/12/2023	ACHAT GROS ELECTROMENAGER	1 116,00	0,00	10
	CONSERVATOIRE			
12/12/2023	CONTROLE TECHNIQUE DU REFECTOIRE	1 780,20	0,00	5
Acquisitions à titre gratuit				
Mise à disposition				
Affectation				
Mises en concession ou affermage				
Divers				
TOTAL GENERAL		2 538 782,50	0,00	



IV – ANNEXES

ELEMENTS DU BILAN

VARIATION DU PATRIMOINE (article R. 2313-3 du CGCT) – SORTIES

A10.2

A10.2 – ETAT DES SORTIES DES BIENS D'IMMOBILISATIONS

Modalités et date de sortie	Désignation du bien	Valeur d'acquisition (coût historique)	Durée de l'amort.	Cumul des amort. antérieurs	Valeur nette comptable au jour de la cession	Prix de cession	Plus ou moins values
Cessions à titre onéreux							
01/02/2023	4597 YB KANGOO 1.9D	12 724,11	8	12 724,11	0,00	600,00	600,00
29/03/2023	PRI CHEMIN CREUX	38 477,09	0	0,00	104,46	1 295,00	1 190,54
10/11/2023	SECTION CH N°6 IMPASSE CITE VERTE LOT 24	20 000,00	0	0,00	20 000,00	22 309,99	2 309,99
10/11/2023	ACQUISITION CAMBREZY - LOT 71 APPART 1ER	36 793,03	20	1 839,00	34 954,03	38 000,00	3 045,97
19/12/2023	OPER. RENOVATION DE FACADE RUE GENTILLE	11 832,54	0	0,00	11 832,54	0,00	-11 832,54
19/12/2023	TX MACONNERIE RUE GENTILLE	2 647,20	0	0,00	2 647,20	0,00	-2 647,20
19/12/2023	IMMEUBLE RUE GENTILLE TRX RENOVATION	6 152,92	20	921,00	5 231,92	0,00	-5 231,92
Cessions à titre gratuit							
Mise à disposition							
Affectation							
Mises en concession ou affermage							
Mise à la réforme							
Divers							
TOTAL GENERAL		128 626,89					-12 565,16



IV – ANNEXES		
ELEMENTS DU BILAN		
OPERATIONS LIEES AUX CESSIONS		A10.3

A10.3 – OPERATIONS LIEES AUX CESSIONS

Pour mémoire		Crédits ouverts (BP + DM)
Chapitre 024	Produits des cessions d'immobilisations	1 026 807,99

Produit des cessions		Réalizations
Compte 775	Produits des cessions d'immobilisations	167 204,99
Compte 675	Valeurs comptables des immobilisations cédées	126 952,02

**IV – ANNEXES****ELEMENTS DU BILAN****VARIATION DU PATRIMOINE (article L. 300-5 du code de l'urbanisme) – ENTREES****A10.4****A10.4 – ETAT DES ENTREES D'IMMOBILISATIONS (L. 300-5 du code de l'urbanisme)**

Modalités et date d'acquisition	Désignation du bien	Valeur d'acquisition (coût historique)	Cumul des amortissements	Durée de l'amortissement
Acquisitions à titre onéreux				
Acquisitions à titre gratuit				
Mise à disposition				
Affectation				
Mises en concession ou affermage				
Divers				
TOTAL GENERAL		0,00	0,00	

**IV – ANNEXES****ELEMENTS DU BILAN****VARIATION DU PATRIMOINE (article L. 300-5 du code de l'urbanisme) – SORTIES****A10.5****A10.5 – ETAT DES SORTIES DES BIENS D'IMMOBILISATIONS (L. 300-5 du code de l'urbanisme)**

Modalités et date de sortie	Désignation du bien	Valeur d'acquisition (coût historique)	Durée de l'amort.	Cumul des amort. antérieurs	Valeur nette comptable au jour de la cession	Prix de cession	Plus ou moins values
Cessions à titre onéreux							
Cessions à titre gratuit							
Mise à disposition							
Affectation							
Mises en concession ou affermage							
Mise à la réforme							
Divers							
TOTAL GENERAL		0,00					0,00



IV – ANNEXES
ELEMENTS DU BILAN
ETAT DES TRAVAUX EN REGIE (1)

A11**SECTION DE FONCTIONNEMENT**

Article (2)	Libellé (2)	Dépenses Mandats émis	Recettes Titres émis
011	Charges à caractère général	362 292,10	
60628	Autres fournitures non stockées	362 292,10	
012	Charges de personnel, frais assimilés	307 204,84	
64111	REMUNERATION PRINCIPALE	307 204,84	
72	Travaux en régie		669 496,94
722	Immobilisations corporelles		669 496,94
TOTAL GENERAL		669 496,94	669 496,94

SECTION D'INVESTISSEMENT

Article (2)	Libellé (2)	Montant (3)
20	Immobilisations incorporelles	0,00
21	Immobilisations corporelles	0,00
23	Immobilisations en cours	669 496,94
2313	Constructions	437 161,01
2315	Installations, matériel et outillage techniques	232 335,93
TOTAL GENERAL		669 496,94

(1) Les immobilisations créées par les services techniques de la collectivité sont enregistrées au coût de leur production. Ce dernier correspond au coût d'acquisition des matières consommées augmenté des charges directes de production (matériel et outillage acquis ou loués, frais de personnel, ...) à l'exclusion des frais financiers et des frais d'administration générale.

(2) Détailler les chapitres budgétaires par article conformément au plan de comptes appliqué par la commune ou l'établissement.

(3) Les montants à renseigner correspondent aux mandats émis imputés au chapitre 040.

IV – ANNEXES	IV
ELEMENTS DU BILAN ETAT DES TRAVAUX EN REGIE	A11

RATIO

	Montant
Recettes 72 (I)	669 496,94
Recettes réelles de fonctionnement	47 622 062,59
Recettes 72 / Recettes réelles de fonctionnement	1,41 %

Envoyé en préfecture le 18/04/2024
Reçu en préfecture le 18/04/2024
Publié le
ID : 084-218400315-20240409-2024_CM0904_2-DE



IV – ANNEXES
ELEMENTS DU BILAN
EMPLOI DES CREDITS COMMUNAUTAIRES DANS LE CADRE DE LA SUBVENTION GLOBALE
A12

Cet état ne contient pas d'information.

IV – ANNEXES

ENGAGEMENTS HORS BILAN – ENGAGEMENTS DONNES ET RECUS
EMPRUNTS GARANTIS PAR LA COMMUNE OU L'ETABLISSEMENT

B1.1

B1.1 – 8015 – ETAT DES EMPRUNTS GARANTIS PAR LA COMMUNE OU L'ETABLISSEMENT (art. L. 2313-1 6°, L. 5211-36 et L. 5711-1 du CGCT)

Désignation du bénéficiaire	Année de mobilisation et profil d'amortissement de l'emprunt (1)		Objet de l'emprunt garanti	Organisme prêteur ou chef de file	Montant initial	Capital restant dû au 31/12/N	Durée résiduelle	Périodicité des remboursements (2)	Taux initial			Taux moyen constaté sur l'année (6)			Catégorie d'emprunt (7)	Indices ou devises pouvant modifier l'emprunt	Annuité garantie au cours de l'exercice	
	Année	Profil							Taux (3)	Index (4)	Taux actuariel (5)	Taux (3)	Index (4)	Niveau de taux			En intérêts (8)	En capital
Total des emprunts contractés par des collectivités ou des EP (hors logements sociaux)					0,00	0,00										0,00	0,00	
Total des emprunts autres que ceux contractés par des collectivités ou des EP (hors logements sociaux)					4 109 472,62	2 189 332,29										34 646,54	197 843,49	
A.P.E.I DE CARPENTRAS	2010	P		CDC	1 425 000,00	971 389,60	16,58	A	F	Taux fixe à 0,87 %	0,873	F	Taux fixe à 0,87 %	0,865	A-1	EUR	8 651,88	41 994,15
ASSOCIATION MARIE PILA	2014	P		CREDIT AGRICOLE	400 000,00	45 590,09	5,08	M	F	Taux fixe à 3,15 %	3,196	F	Taux fixe à 3,15 %	3,143	A-1	EUR	1 575,68	8 141,80
ASSOCIATION MARIE PILA	2015	P		CREDIT AGRICOLE	225 000,00	104 070,47	6,20	M	F	Taux fixe à 2,5 %	2,529	F	Taux fixe à 2,5 %	2,494	A-1	EUR	2 808,32	15 195,00
ASSOCIATION MARIE PILA	2015	C		C.C.C.COOP	900 000,00	400 000,05	6,63	M	F	Taux fixe à 1,97 %	1,988	F	Taux fixe à 1,97 %	1,965	A-1	EUR	8 520,26	60 000,00
ASSOCIATION MARIE PILA	2013	P		BANQUE POPULAIRE	225 000,00	110 547,61	6,67	M	F	Taux fixe à 2,14 %	2,161	F	Taux fixe à 2,14 %	2,135	A-1	EUR	2 540,90	15 062,44
ASSOCIATION MARIE PILA	2018	P		BANQUE POPULAIRE	400 000,00	202 696,71	10,02	M	F	Taux fixe à 2,24 %	2,263	F	Taux fixe à 2,24 %	2,234	A-1	EUR	4 756,16	17 720,27
MAISON FAMILIALE ET RURALE LA DENOVES	2015	P		CREDIT MUTUEL	198 000,00	129 733,67	11,98	M	F	Taux fixe à 2,35 %	2,376	F	Taux fixe à 2,35 %	2,344	A-1	EUR	3 166,92	9 250,69
MAISON FAMILIALE ET RURALE LA DENOVES	2017	P		CREDIT MUTUEL	87 500,00	34 448,22	3,42	M	F	Taux fixe à 1,7 %	1,713	F	Taux fixe à 1,7 %	1,696	A-1	EUR	673,09	9 471,99

Désignation du bénéficiaire	Année de mobilisation et profil d'amortissement de l'emprunt (1)		Objet de l'emprunt garanti	Organisme prêteur ou chef de file	Montant initial	Capital restant dû au 31/12/N	Durée résiduelle	Périodicité des remboursements (2)	Taux initial			Taux moyen constaté sur l'année (6)			Catégorie d'emprunt (7)	ou devises pouvant modifier l'emprunt	l'exercice	
	Année	Profil							Taux (3)	Index (4)	Taux actuariel (5)	Taux (3)	Index (4)	Niveau de taux			En intérêts (8)	En capital
MAISON FAMILIALE ET RURALE LA DENOVS	2021	P		CREDIT COOPERATIF	65 542,19	38 412,61	3,86	M	F	Taux fixe à 0.71 %	0,712	F	Taux fixe à 0.71 %	0,708	A-1	EUR	309,87	9 637,53
MAISON FAMILIALE ET RURALE LA DENOVS	2021	P		CREDIT COOPERATIF	183 430,43	152 443,26	12,36	T	F	Taux fixe à 1.03 %	1,034	F	Taux fixe à 1.03 %	1,027	A-1	EUR	1 643,46	11 369,62
Total des emprunts contractés pour des opérations de logement social					37 122 496,64	24 222 174,63											421 128,72	1 516 618,52
CDC HABITAT SOCIAL SOCIETE ANONYME D'HABITATIONS A	2018	P		CDC	699 010,90	546 676,77	23,58	A	V	Livret A(Préfixé) + 1.2	1,950	V	Livret A(Préfixé) + 1.2	3,597	A-1	EUR	18 085,88	18 506,86
CDC HABITAT SOCIAL SOCIETE ANONYME D'HABITATIONS A	2022	P		CDC	181 800,25	175 383,56	28,58	A	V	Livret A(Préfixé) + 1	3,000	V	Livret A(Préfixé) + 1	3,559	A-1	EUR	5 454,01	6 416,69
CDC HABITAT SOCIAL SOCIETE ANONYME D'HABITATIONS A	2010	P		CDC	200 000,00	154 937,06	26,67	A	V	Livret A(Préfixé) + 0.6	2,350	V	Livret A(Préfixé) + 0.6	2,917	A-1	EUR	4 100,62	2 779,21
CDC HABITAT SOCIAL SOCIETE ANONYME D'HABITATIONS A	2010	P		CDC	36 409,00	29 519,95	36,67	A	V	Livret A(Préfixé) + (-0.2)	1,550	V	Livret A(Préfixé) + (-0.2)	2,121	A-1	EUR	537,59	345,93
CDC HABITAT SOCIAL SOCIETE ANONYME D'HABITATIONS A	2010	P		CDC	173 108,00	128 062,17	26,67	A	V	Livret A(Préfixé) + (-0.2)	1,550	V	Livret A(Préfixé) + (-0.2)	2,119	A-1	EUR	2 354,80	2 760,23
CDC HABITAT SOCIAL SOCIETE ANONYME D'HABITATIONS A	2010	P		CDC	73 861,50	50 209,43	36,42	A	V	Livret A(Préfixé)	1,850	V	Livret A(Préfixé)	2,142	A-1	EUR	520,29	1 819,39
CDC HABITAT SOCIAL SOCIETE ANONYME D'HABITATIONS A	2010	P		CDC	8 109,00	5 722,01	36,42	A	V	Livret A(Préfixé)	1,050	V	Livret A(Préfixé)	2,144	A-1	EUR	59,06	183,62



Désignation du bénéficiaire	Année de mobilisation et profil d'amortissement de l'emprunt (1)		Objet de l'emprunt garanti	Organisme prêteur ou chef de file	Montant initial	Capital restant dû au 31/12/N	Durée résiduelle	Périodicité des remboursements (2)	Taux initial			Taux moyen constaté sur l'année (6)			Catégorie d'emprunt (7)	ou devises pouvant modifier l'emprunt	l'exercice	
	Année	Profil							Taux (3)	Index (4)	Taux actuariel (5)	Taux (3)	Index (4)	Niveau de taux			En intérêts (8)	En capital
GRAND DELTA HABITAT	1992	P		CDC	14 818,04	2 658,92	3,25	A	V	Livret A(Préfixé) + 1.3	5,800	V	Livret A(Préfixé) + 1.3	2,468	A-1	EUR	67,38	652,49
GRAND DELTA HABITAT	1996	P		CDC	640 885,93	120 330,05	4,83	A	V	Livret A(Préfixé) + 0.8	4,300	V	Livret A(Préfixé) + 0.8	2,933	A-1	EUR	4 008,77	22 840,44
GRAND DELTA HABITAT	1997	P		CDC	576 281,69	137 644,98	5,42	A	V	Livret A(Préfixé) + 0.8	4,300	V	Livret A(Préfixé) + 0.8	2,882	A-1	EUR	2 887,06	22 747,44
GRAND DELTA HABITAT	2011	P		CDC	742 717,50	579 252,55	27,83	A	V	Livret A(Préfixé) + 0.6	2,850	V	Livret A(Préfixé) + 0.6	2,753	A-1	EUR	15 354,53	11 306,19
GRAND DELTA HABITAT	2011	P		CDC	401 245,50	339 048,69	37,83	A	V	Livret A(Préfixé) + 0.6	2,850	V	Livret A(Préfixé) + 0.6	2,754	A-1	EUR	8 908,20	3 574,26
GRAND DELTA HABITAT	2011	P		CDC	227 641,50	170 312,89	27,83	A	V	Livret A(Préfixé) + (-0.2)	2,050	V	Livret A(Préfixé) + (-0.2)	1,955	A-1	EUR	3 136,03	3 911,08
GRAND DELTA HABITAT	2011	P		CDC	122 981,00	99 855,02	37,83	A	V	Livret A(Préfixé) + (-0.2)	2,050	V	Livret A(Préfixé) + (-0.2)	1,956	A-1	EUR	1 822,14	1 375,20
GRAND DELTA HABITAT	2011	P		CDC	976 311,50	761 586,64	27,83	A	V	Livret A(Préfixé) + 0.6	2,850	V	Livret A(Préfixé) + 0.6	2,753	A-1	EUR	20 187,74	14 865,09
GRAND DELTA HABITAT	2011	P		CDC	422 679,00	357 184,45	37,83	A	V	Livret A(Préfixé) + 0.6	2,850	V	Livret A(Préfixé) + 0.6	2,754	A-1	EUR	9 384,70	3 765,45
GRAND DELTA HABITAT	2011	P		CDC	446 188,00	333 916,26	27,83	A	V	Livret A(Préfixé) + (-0.2)	2,050	V	Livret A(Préfixé) + (-0.2)	1,955	A-1	EUR	6 148,52	7 668,08
GRAND DELTA HABITAT	2011	P		CDC	193 170,50	156 869,11	37,83	A	V	Livret A(Préfixé) + (-0.2)	2,050	V	Livret A(Préfixé) + (-0.2)	1,956	A-1	EUR	2 862,53	2 160,40
GRAND DELTA HABITAT	2013	P		CDC	5 838,80	4 532,61	29,83	A	V	Livret A(Préfixé) + (-0.2)	1,050	V	Livret A(Préfixé) + (-0.2)	1,955	A-1	EUR	83,50	106,37
GRAND DELTA HABITAT	2013	P		CDC	8 133,70	6 731,87	39,83	A	V	Livret A(Préfixé) + (-0.2)	1,050	V	Livret A(Préfixé) + (-0.2)	1,956	A-1	EUR	123,04	103,73
GRAND DELTA HABITAT	2016	P		CDC	194 842,80	182 239,27	35,00	A	V	Livret A(Préfixé) + 1.04	1,790	V	Livret A(Préfixé) + 1.04	3,032	A-1	EUR	2 860,28	3 493,13



Désignation du bénéficiaire	Année de mobilisation et profil d'amortissement de l'emprunt (1)		Objet de l'emprunt garanti	Organisme prêteur ou chef de file	Montant initial	Capital restant dû au 31/12/N	Durée résiduelle	Périodicité des remboursements (2)	Taux initial			Taux moyen constaté sur l'année (6)			Catégorie d'emprunt (7)	ou devises pouvant modifier l'emprunt	l'exercice	
	Année	Profil							Taux (3)	Index (4)	Taux actuariel (5)	Taux (3)	Index (4)	Niveau de taux			En intérêts (8)	En capital
GRAND DELTA HABITAT	2016	P		CDC	194 215,80	184 062,03	45,00	A	V	Livret A(Préfixé) + 1.11	1,860	V	Livret A(Préfixé) + 1.11	3,101	A-1	EUR	3 006,68	2 688,31
GRAND DELTA HABITAT	2016	P		CDC	145 299,00	136 056,90	35,00	A	V	Livret A(Préfixé) + 1.11	1,860	V	Livret A(Préfixé) + 1.11	3,101	A-1	EUR	2 231,85	2 567,56
GRAND DELTA HABITAT	2017	P		CDC	125 122,86	115 079,32	45,17	A	V	Livret A(Préfixé) + 0.6	1,350	V	Livret A(Préfixé) + 0.6	3,255	A-1	EUR	1 865,42	1 509,30
GRAND DELTA HABITAT	2017	P		CDC	74 087,80	68 129,87	45,17	A	V	Livret A(Préfixé) + (-0.2)	0,550	V	Livret A(Préfixé) + (-0.2)	2,458	A-1	EUR	554,05	1 126,33
GRAND DELTA HABITAT	2017	P		CDC	110 902,88	99 773,80	35,17	A	V	Livret A(Préfixé) + (-0.2)	0,550	V	Livret A(Préfixé) + (-0.2)	2,457	A-1	EUR	816,16	2 246,35
GRAND DELTA HABITAT	2016	P		CDC	33 375,10	29 239,52	42,50	A	V	Livret A(Préfixé) + (-0.2)	0,550	V	Livret A(Préfixé) + (-0.2)	0,548	A-1	EUR	163,72	527,29
GRAND DELTA HABITAT	2016	P		CDC	64 981,00	54 619,83	32,50	A	V	Livret A(Préfixé) + (-0.2)	0,550	V	Livret A(Préfixé) + (-0.2)	0,548	A-1	EUR	307,93	1 366,54
GRAND DELTA HABITAT	2016	P		CDC	87 549,30	78 563,51	42,50	A	V	Livret A(Préfixé) + 0.6	1,350	V	Livret A(Préfixé) + 0.6	1,344	A-1	EUR	1 076,07	1 145,02
GRAND DELTA HABITAT	2016	P		CDC	124 446,90	107 229,39	32,50	A	V	Livret A(Préfixé) + 0.6	1,350	V	Livret A(Préfixé) + 0.6	1,344	A-1	EUR	1 478,59	2 295,86
GRAND DELTA HABITAT	2016	P		CDC	155 051,10	134 914,39	32,67	A	V	Livret A(Préfixé) + 0.6	1,350	V	Livret A(Préfixé) + 0.6	1,345	A-1	EUR	1 842,21	1 545,51
GRAND DELTA HABITAT	2016	P		CDC	76 400,10	64 855,25	32,67	A	V	Livret A(Préfixé) + (-0.2)	0,550	V	Livret A(Préfixé) + (-0.2)	0,548	A-1	EUR	362,04	969,59
GRAND DELTA HABITAT	2016	P		CDC	66 450,50	60 217,14	42,67	A	V	Livret A(Préfixé) + 0.6	1,350	V	Livret A(Préfixé) + 0.6	1,345	A-1	EUR	816,74	282,16
GRAND DELTA HABITAT	2016	P		CDC	28 485,10	25 203,03	42,67	A	V	Livret A(Préfixé) + (-0.2)	0,550	V	Livret A(Préfixé) + (-0.2)	0,548	A-1	EUR	139,73	202,46
GRAND DELTA HABITAT	2017	P		CDC	202 766,60	183 459,62	35,17	A	V	Livret A(Préfixé) + 0.6	1,350	V	Livret A(Préfixé) + 0.6	3,254	A-1	EUR	2 990,99	3 477,04



Désignation du bénéficiaire	Année de mobilisation et profil d'amortissement de l'emprunt (1)		Objet de l'emprunt garanti	Organisme prêteur ou chef de file	Montant initial	Capital restant dû au 31/12/N	Durée résiduelle	Périodicité des remboursements (2)	Taux initial			Taux moyen constaté sur l'année (6)			Catégorie d'emprunt (7)	ou devises pouvant modifier l'emprunt	l'exercice	
	Année	Profil							Taux (3)	Index (4)	Taux actuariel (5)	Taux (3)	Index (4)	Niveau de taux			En intérêts (8)	En capital
GRAND DELTA HABITAT	2018	P		CDC	587 522,58	454 595,24	16,92	A	V	Livret A(Préfixé) + 0.6	1,350	V	Livret A(Préfixé) + 0.6	2,671	A-1	EUR	12 315,32	19 070,93
GRAND DELTA HABITAT	2018	P		CDC	350 022,73	267 962,11	12,46	A	V	Livret A(Préfixé) + 1.2	1,950	V	Livret A(Préfixé) + 1.2	3,248	A-1	EUR	6 266,28	16 868,69
GRAND DELTA HABITAT	2018	P		CDC	1 088 901,29	908 745,61	23,67	A	V	Livret A(Préfixé) + 0.6	1,350	V	Livret A(Préfixé) + 0.6	2,917	A-1	EUR	24 293,35	25 613,98
GRAND DELTA HABITAT	2018	P		CDC	1 188 840,18	841 436,16	14,92	A	V	Livret A(Préfixé) + 1.05	1,800	V	Livret A(Préfixé) + 1.05	3,118	A-1	EUR	27 109,25	47 391,77
GRAND DELTA HABITAT	2018	P		CDC	955 376,82	716 034,84	15,33	A	V	Livret A(Préfixé) + 1.05	1,800	V	Livret A(Préfixé) + 1.05	3,346	A-1	EUR	15 597,99	44 842,66
GRAND DELTA HABITAT	2018	P		CDC	1 776 147,68	1 546 916,20	26,42	A	V	Livret A(Préfixé) + 0.6	1,350	V	Livret A(Préfixé) + 0.6	2,743	A-1	EUR	25 442,61	43 246,78
MISTRAL HABITAT OPH	1987	P		CDC	213 428,62	10 444,59	0,83	A	V	Livret A(Préfixé) + 0.52	4,944	V	Livret A(Préfixé) + 0.52	2,139	A-1	EUR	388,38	10 237,17
MISTRAL HABITAT OPH	1988	P		CDC	2 396 589,26	226 733,79	1,42	A	V	Livret A(Préfixé) + 0.52	4,944	V	Livret A(Préfixé) + 0.52	1,901	A-1	EUR	4 484,16	113 331,38
MISTRAL HABITAT OPH	1988	P		CDC	1 270 510,11	120 996,97	1,50	A	V	Livret A(Préfixé) + 0.52	4,944	V	Livret A(Préfixé) + 0.52	1,802	A-1	EUR	2 392,98	60 479,53
MISTRAL HABITAT OPH	1989	P		CDC	973 601,17	135 095,75	2,25	A	V	Livret A(Préfixé) + 0.52	4,944	V	Livret A(Préfixé) + 0.52	1,854	A-1	EUR	2 339,27	45 026,25
MISTRAL HABITAT OPH	2017	P		CDC	35 023,60	31 483,14	43,08	A	V	Livret A(Préfixé) + (-0.2)	0,550	V	Livret A(Préfixé) + (-0.2)	0,548	A-1	EUR	175,95	508,68
MISTRAL HABITAT OPH	2017	P		CDC	156 002,20	135 457,64	33,08	A	V	Livret A(Préfixé) + (-0.2)	0,550	V	Livret A(Préfixé) + (-0.2)	0,548	A-1	EUR	762,00	3 087,22
MISTRAL HABITAT OPH	2017	P		CDC	59 489,40	53 475,74	43,08	A	V	Livret A(Préfixé) + (-0.2)	0,550	V	Livret A(Préfixé) + (-0.2)	0,548	A-1	EUR	298,87	864,01
MISTRAL HABITAT OPH	2017	P		CDC	166 888,10	144 909,93	33,08	A	V	Livret A(Préfixé) + (-0.2)	0,550	V	Livret A(Préfixé) + (-0.2)	0,548	A-1	EUR	815,17	3 302,65



Désignation du bénéficiaire	Année de mobilisation et profil d'amortissement de l'emprunt (1)		Objet de l'emprunt garanti	Organisme prêteur ou chef de file	Montant initial	Capital restant dû au 31/12/N	Durée résiduelle	Périodicité des remboursements (2)	Taux initial			Taux moyen constaté sur l'année (6)			Catégorie d'emprunt (7)	ou devises pouvant modifier l'emprunt	l'exercice	
	Année	Profil							Taux (3)	Index (4)	Taux actuariel (5)	Taux (3)	Index (4)	Niveau de taux			En intérêts (8)	En capital
MISTRAL HABITAT OPH	2016	P		CDC	183 966,10	174 941,01	54,17	A	V	Livret A(Préfixé) + 0.36	1,110	V	Livret A(Préfixé) + 0.36	3,018	A-1	EUR	2 397,60	1 353,10
MISTRAL HABITAT OPH	2016	P		CDC	28 957,90	27 537,27	54,17	A	V	Livret A(Préfixé) + 0.36	1,110	V	Livret A(Préfixé) + 0.36	3,018	A-1	EUR	377,40	212,99
MISTRAL HABITAT OPH	2018	P		CDC	570 683,40	520 981,20	34,17	A	V	Livret A(Préfixé) + 0.6	1,350	V	Livret A(Préfixé) + 0.6	3,254	A-1	EUR	8 476,23	8 783,05
MISTRAL HABITAT OPH	2016	P		CDC	249 028,50	223 121,77	34,17	A	V	Livret A(Préfixé) + (-0.2)	0,550	V	Livret A(Préfixé) + (-0.2)	2,457	A-1	EUR	1 821,86	4 610,30
MISTRAL HABITAT OPH	2016	P		CDC	80 277,10	76 338,83	54,17	A	V	Livret A(Préfixé) + 0.36	1,110	V	Livret A(Préfixé) + 0.36	3,018	A-1	EUR	1 046,24	590,45
MISTRAL HABITAT OPH	2016	P		CDC	96 951,60	88 507,85	34,17	A	V	Livret A(Préfixé) + 0.6	1,350	V	Livret A(Préfixé) + 0.6	3,254	A-1	EUR	1 440,00	1 492,12
MISTRAL HABITAT OPH	2018	P		CDC	51 169,10	48 658,82	54,17	A	V	Livret A(Préfixé) + 0.36	1,110	V	Livret A(Préfixé) + 0.36	2,296	A-1	EUR	666,88	376,36
MISTRAL HABITAT OPH	2018	P		CDC	54 867,40	49 159,48	34,17	A	V	Livret A(Préfixé) + (-0.2)	0,550	V	Livret A(Préfixé) + (-0.2)	2,457	A-1	EUR	401,40	1 015,77
MISTRAL HABITAT OPH	2018	P		CDC	209 485,55	139 239,92	10,50	T	V	Livret A(Préfixé) + 0.8	0,385	V	Livret A(Préfixé) + 0.8	3,486	A-1	EUR	4 743,76	11 029,86
MISTRAL HABITAT OPH	2018	P		CDC	174 029,59	126 178,61	13,50	T	V	Livret A(Préfixé) + 0.8	0,385	V	Livret A(Préfixé) + 0.8	3,488	A-1	EUR	4 244,33	7 152,62
MISTRAL HABITAT OPH	2018	P		CDC	101 004,06	89 363,17	21,33	A	V	Livret A(Préfixé) + (-0.25)	0,500	V	Livret A(Préfixé) + (-0.25)	2,058	A-1	EUR	697,24	3 602,36
MISTRAL HABITAT OPH	2016	P		CDC	75 888,90	68 576,62	33,75	A	V	Livret A(Préfixé) + 0.6	1,350	V	Livret A(Préfixé) + 0.6	2,838	A-1	EUR	1 796,84	532,46
MISTRAL HABITAT OPH	2016	P		CDC	32 523,80	30 811,14	53,75	A	V	Livret A(Préfixé) + 0.3	1,050	V	Livret A(Préfixé) + 0.3	2,339	A-1	EUR	708,66	0,00
MISTRAL HABITAT OPH	2016	P		CDC	356 589,20	318 700,41	34,00	A	V	Livret A(Préfixé) + (-0.2)	0,550	V	Livret A(Préfixé) + (-0.2)	1,795	A-1	EUR	980,72	8 206,78



Désignation du bénéficiaire	Année de mobilisation et profil d'amortissement de l'emprunt (1)		Objet de l'emprunt garanti	Organisme prêteur ou chef de file	Montant initial	Capital restant dû au 31/12/N	Durée résiduelle	Périodicité des remboursements (2)	Taux initial			Taux moyen constaté sur l'année (6)			Catégorie d'emprunt (7)	ou devises pouvant modifier l'emprunt	l'exercice	
	Année	Profil							Taux (3)	Index (4)	Taux actuariel (5)	Taux (3)	Index (4)	Niveau de taux			En intérêts (8)	En capital
MISTRAL HABITAT OPH	2016	P		CDC	160 686,60	147 716,19	44,00	A	V	Livret A(Préfixé) + (-0.2)	0,550	V	Livret A(Préfixé) + (-0.2)	1,795	A-1	EUR	451,75	2 868,53
MISTRAL HABITAT OPH	2016	P		CDC	21 742,40	20 583,71	54,00	A	V	Livret A(Préfixé) + 0.27	1,020	V	Livret A(Préfixé) + 0.27	2,264	A-1	EUR	160,58	270,41
MISTRAL HABITAT OPH	1990			CDC	17 028,56	844,15	0,33	A	V	Livret A(Préfixé) + 0.47	4,944	V	Livret A(Préfixé) + 0.47	2,467	A-1	EUR	24,82	844,08
MISTRAL HABITAT OPH	2016	P		CDC	35 792,20	32 594,57	34,00	A	V	Livret A(Préfixé) + 0.6	1,350	V	Livret A(Préfixé) + 0.6	2,593	A-1	EUR	366,39	713,42
MISTRAL HABITAT OPH	2016	P		CDC	19 431,10	18 407,88	53,75	A	V	Livret A(Préfixé) + 0.3	1,050	V	Livret A(Préfixé) + 0.3	2,339	A-1	EUR	423,38	0,00
MISTRAL HABITAT OPH	2015	P		CDC	303 725,50	284 410,12	44,00	A	V	Livret A(Préfixé) + 0.6	1,350	V	Livret A(Préfixé) + 0.6	2,593	A-1	EUR	3 177,44	4 448,00
MISTRAL HABITAT OPH	2016	P		CDC	45 339,30	40 062,64	33,75	A	V	Livret A(Préfixé) + (-0.2)	0,550	V	Livret A(Préfixé) + (-0.2)	2,040	A-1	EUR	729,39	459,21
MISTRAL HABITAT OPH	2015	P		CDC	674 015,50	613 799,80	34,00	A	V	Livret A(Préfixé) + 0.6	1,350	V	Livret A(Préfixé) + 0.6	2,593	A-1	EUR	6 899,58	13 434,63
MISTRAL HABITAT OPH	2010	P		CDC	190 713,60	0,00	0,00	A	V	Inflation INSEE hors tabac(Préfixé)	1,185	V	Inflation INSEE hors tabac(Préfixé)	2,349	A-1	EUR	99,86	8 548,65
MISTRAL HABITAT OPH	2010	P		CDC	335 574,99	0,00	0,00	A	V	Inflation INSEE hors tabac(Préfixé)	1,185	V	Inflation INSEE hors tabac(Préfixé)	2,326	A-1	EUR	510,53	28 959,26
MISTRAL HABITAT OPH	2016	P		CDC	15 109,10	14 303,91	54,00	A	V	Livret A(Préfixé) + 0.27	1,020	V	Livret A(Préfixé) + 0.27	2,264	A-1	EUR	111,59	187,91
MISTRAL HABITAT OPH	2010	P		CDC	201 082,00	151 375,73	26,92	A	V	Livret A(Préfixé) + 0.6	2,350	V	Livret A(Préfixé) + 0.6	2,673	A-1	EUR	4 029,52	3 605,98
MISTRAL HABITAT OPH	2016	P		CDC	24 872,60	22 229,80	34,00	A	V	Livret A(Préfixé) + (-0.2)	0,550	V	Livret A(Préfixé) + (-0.2)	1,795	A-1	EUR	68,41	572,43
MISTRAL HABITAT OPH	2010	P		CDC	114 353,50	0,00	0,00	A	V	Inflation INSEE hors tabac(Préfixé)	1,185	V	Inflation INSEE hors tabac(Préfixé)	2,326	A-1	EUR	173,97	9 868,41

Désignation du bénéficiaire	Année de mobilisation et profil d'amortissement de l'emprunt (1)		Objet de l'emprunt garanti	Organisme prêteur ou chef de file	Montant initial	Capital restant dû au 31/12/N	Durée résiduelle	Périodicité des remboursements (2)	Taux initial			Taux moyen constaté sur l'année (6)			Catégorie d'emprunt (7)	ou devises pouvant modifier l'emprunt	l'exercice	
	Année	Profil							Taux (3)	Index (4)	Taux actuariel (5)	Taux (3)	Index (4)	Niveau de taux			En intérêts (8)	En capital
MISTRAL HABITAT OPH	2010	P		CDC	40 595,00	29 247,32	26,92	A	V	Livret A(Préfixé) + (-0.2)	1,550	V	Livret A(Préfixé) + (-0.2)	1,875	A-1	EUR	540,73	793,19
MISTRAL HABITAT OPH	2010	P		CDC	39 184,50	32 237,68	36,92	A	V	Livret A(Préfixé) + 0.6	2,350	V	Livret A(Préfixé) + 0.6	2,673	A-1	EUR	850,23	463,65
MISTRAL HABITAT OPH	2010	P		CDC	9 911,50	7 820,28	36,92	A	V	Livret A(Préfixé) + (-0.2)	1,550	V	Livret A(Préfixé) + (-0.2)	1,875	A-1	EUR	143,21	136,11
MISTRAL HABITAT OPH	2018	P		CDC	4 739 870,40	4 252 342,63	21,33	A	V	Livret A(Préfixé) + 0.6	1,350	V	Livret A(Préfixé) + 0.6	2,908	A-1	EUR	70 504,65	154 198,01
MISTRAL HABITAT OPH	2021	P		CDC	4 486 534,20	4 165 716,55	22,58	A	F	Taux fixe à 0.96 %	0,960	F	Taux fixe à 0.96 %	0,957	A-1	EUR	41 538,16	161 175,11
MISTRAL HABITAT OPH	2021	P		CDC	1 128 000,00	1 128 000,00	24,58	A	V	Livret A(Préfixé) + (-0.25)	0,250	V	Livret A(Préfixé) + (-0.25)	0,082	A-1	EUR	0,00	0,00
SEM CITADIS	2016	P		CE	3 200 000,00	0,00	0,00	A	F	Taux fixe à 2.3 %	2,300	F	Taux fixe à 2.3 %	2,297	A-1	EUR	11 244,94	488 911,01
TOTAL GENERAL					41 231 969,26	26 411 506,92											455 775,26	1 714 462,01

(1) Indiquer C pour amortissement constant, P pour amortissement progressif, F pour in fine, X pour autres (à préciser).

(2) Indiquer la périodicité des remboursements A : annuelle ; M : mensuelle ; B : bimestrielle ; S : semestrielle ; T : trimestrielle ; X : autre.

(3) Type de taux d'intérêt : F : fixe ; V : variable simple ; C : complexe (c'est-à-dire un taux variable qui n'est pas seulement défini comme la simple addition d'un taux usuel de référence et d'une marge exprimée en point de pourcentage).

(4) Indiquer le type d'index (ex. EURIBOR 3 mois ...).

(5) Taux annuel, tous frais compris.

(6) Taux hors opération de couverture. Pour les emprunts à taux variable, indiquer le niveau moyen du taux constaté sur l'année.

(7) Catégorie d'emprunt hors opération de couverture. Exemple A-1 (cf. la classification des emprunts suivant la typologie de la circulaire IOCB1015077C du 25 juin 2010 sur les produits financiers offerts aux collectivités territoriales).

(8) Il s'agit des intérêts dus au titre du contrat initial et comptabilisés à l'article 66111 « Intérêts réglés à l'échéance » (intérêts décaissés).

IV – ANNEXES**ENGAGEMENTS HORS BILAN – CALCUL DU RATIO D'ENDETTEMENT
GARANTIES D'EMPRUNT****B1.2 – CALCUL DU RATIO D'ENDETTEMENT RELATIF AUX GARANTIES D'EMPRUNT**

Calcul du ratio de l'article L. 2252-1 du CGCT	Valeur en euros	
Total des annuités déjà garanties échues dans l'exercice (1)	A	232 489,76
Total des premières annuités entières des nouvelles garanties de l'exercice (1)	B	0,00
Annuité nette de la dette de l'exercice (2)	C	4 758 142,85
Provisions pour garanties d'emprunts	D	0,00
Total des annuités d'emprunts garantis de l'exercice	I = A+ B + C - D	4 990 632,61
Recettes réelles de fonctionnement	II	47 622 062,59
Part des garanties d'emprunt accordées au titre de l'exercice en % (3)	I / II	10,48

(1) Hors opérations visées par l'article L. 2252-2 du CGCT.

(2) Cf. définition de l'article D. 1511-30 du CGCT.

(3) Les garanties d'emprunt accordées au titre d'un exercice ne doivent pas représenter plus de 50 % des recettes réelles de fonctionnement de ce même exercice.

**IV – ANNEXES****ENGAGEMENTS HORS BILAN – ENGAGEMENTS DONNES E
ETAT DES CONTRATS DE CREDIT-BAIL****B1.3****B1.3 – 8016 ETAT DES CONTRATS DE CREDIT-BAIL**

(1) Indiquer l'objet du bien mobilier ou immobilier.

(2) Total = (N+1, N+2, N+3, N+4) + restant cumul.



IV – ANNEXES

**ENGAGEMENTS HORS BILAN – ENGAGEMENTS DONNES ET RECUS
ETAT DES CONTRATS DE PARTENARIAT PUBLIC-PRIVE**

B1.4

B1.4 – ETAT DES CONTRATS DE PARTENARIAT PUBLIC-PRIVE

(1) Somme des rémunérations relatives à l'investissement restant à verser au cocontractant pour la durée restante du contrat de PPP au 31/12/N.

(2) Montant inscrit à la colonne précédente déduction faite de la somme des participations reçues d'autres collectivités publiques au titre de la part investissement.

IV – ANNEXES**ENGAGEMENTS HORS BILAN – ENGAGEMENTS DONNES E
ETAT DES AUTRES ENGAGEMENTS DONNES****B1.5****B1.5 – ETAT DES AUTRES ENGAGEMENTS DONNES**

Année d'origine	Nature de l'engagement	Organisme bénéficiaire	Durée en années	Périodicité	Dettes en capital à l'origine	Dettes en capital 31/12/N	Annuité versée au cours de l'exercice
	8017 Subventions à verser en annuités				0,00	0,00	0,00
	8018 Autres engagements donnés				0,00	0,00	0,00
	Au profit d'organismes publics				0,00	0,00	0,00
	Au profit d'organismes privés (1)				0,00	0,00	0,00
	TOTAL				0,00	0,00	0,00

(1) Concernant les garanties accordées à l'Agence France Locale (Article L.1611-3-2 du CGCT) :

- l'« Organisme bénéficiaire » de la garantie est toute personne titulaire d'un « titre éligible » émis ou créé par l'Agence France Locale ;
- la rubrique « Périodicité » n'est pas remplie car la garantie n'a pas de périodicité. La garantie est d'une durée totale indiquée à la colonne qui précède ;
- la colonne « Dette en capital à l'origine » correspond au montant total de la garantie accordée aux titulaires d'un titre éligible ;
- la colonne « Dette en capital 31/12/N » correspond au montant résiduel de la garantie au 31/12/N ;
- la colonne « Annuité versée au cours de l'exercice » n'est pas remplie car l'octroi de la garantie n'implique pas que des versements annuels aient lieu. Des versements ne seront effectués qu'en cas d'appel de la garantie.



IV – ANNEXES

**ENGAGEMENTS HORS BILAN – ENGAGEMENTS DONNES ET RECUS
 ETAT DES ENGAGEMENTS RECUS**
B1.6**B1.6 – ETAT DES ENGAGEMENTS RECUS**

Année d'origine	Nature de l'engagement	Organisme émetteur	Durée en années	Périodicité	Créance en capital à l'origine	Créance en capital 31/12/N	Annuité reçue au cours de l'exercice
	8026	Redevance de crédit-bail restant à recevoir (crédit-bail immobilier)			0,00	0,00	0,00
	8027	Subventions à recevoir par annuités (annuités restant à recevoir)			0,00	0,00	0,00
	8028	Autres engagements reçus			0,00	0,00	0,00
	A l'exception de ceux reçus des entreprises				0,00	0,00	0,00
	Engagements reçus des entreprises				0,00	0,00	0,00
	TOTAL				0,00	0,00	0,00

IV – ANNEXES

ENGAGEMENTS HORS BILAN – ENGAGEMENTS DONNES ET RECUS
LISTE DES CONCOURS ATTRIBUES A DES TIERS

B1.7

B1.7 – LISTE DES CONCOURS ATTRIBUES A DES TIERS EN NATURE OU EN SUBVENTIONS
(Article L. 2313-1 du CGCT)

Nom des bénéficiaires	Montant du fonds de concours ou de la subvention (numéraire)	Prestations en nature
Personnes de droit privé		
<u>Associations</u>		
30 MILLIONS D'AMIS	0,00	
A3M	0,00	
ADIS	0,00	VALORISATION
AGRIKAI	2 594,00	VALORISATION
AILE	0,00	VALORISATION
AMADO SECOURS AUX FUTURES MERES	5 000,00	
AMADO SECOURS AUX FUTURES MERES	32,00	VALORISATION
AMAV	734,00	VALORISATION
AMICALE DE CARPENTRAS POUR LE DON DE SANG BENEVOLE	1 000,00	
AMICALE DE CARPENTRAS POUR LE DON DE SANG BENEVOLE	5 408,00	VALORISATION
AMICALE DES CHASSEURS CARPENTRASSIENS	2 000,00	
AMICALE DES PECHEURS	0,00	VALORISATION
AMICALE DES SOUS MARINIERS DES BOUCHES DU RHONE	500,00	
AMICALE DU PERSONNEL COMMUNAL DE LA VILLE DE CARPENTRAS	2 000,00	
AMICALE DU PERSONNEL COMMUNAL DE LA VILLE DE CARPENTRAS	158,00	VALORISATION
AMICALE PHILATELIQUE COMTADINE	200,00	
AMICALE PHILATELIQUE COMTADINE	2 675,00	VALORISATION
AMIS ET PARENTS D'ENFANTS INADAPTES DE CARPENTRAS	1 000,00	
AMNESTY INTERNATIONAL-France	2 815,00	VALORISATION
ANATOTH	2 000,00	
APROVA 84	230,00	VALORISATION
ARCHIBALD CARAMANTRAN	0,00	VALORISATION
ART ET VIE DE LA RUE	50 000,00	
ART ET VIE DE LA RUE	56 128,00	VALORISATION
ARTS MARTIAUX ACADEMY	3 022,00	VALORISATION
AS KARTING COMTAT VENAISSIN	2 464,00	VALORISATION
ASPTT CARPENTRAS - SECTION CYCLOTOURISME	1 700,00	
ASPTT CARPENTRAS - SECTION CYCLOTOURISME	1 303,00	VALORISATION
ASPTT CARPENTRAS - TENNIS	2 400,00	
ASPTT CARPENTRAS - TENNIS	48 525,00	VALORISATION
ASPTT CARPENTRAS- RUNNING	0,00	
ASPTT CARPENTRAS- RUNNING	0,00	VALORISATION
ASPTT CARPENTRAS-COVE - TENNIS DE TABLE	3 000,00	
ASPTT CARPENTRAS-COVE - TENNIS DE TABLE	7 307,00	VALORISATION
ASSCREN	118,00	VALORISATION
ASSOCIATION CITOYENNE COMTAT VENAISSIN	137,00	VALORISATION
ASSOCIATION COMTADINE CULTURELLE ET SPORTIVE	819,00	VALORISATION
ASSOCIATION COMTADINE FRANCE ALLEMAGNE	500,00	
ASSOCIATION COMTADINE FRANCE ALLEMAGNE	778,00	VALORISATION
ASSOCIATION CULTURELLE FRANCO-BRITANNIQUE DU COMTAT VENAISSIN	500,00	
ASSOCIATION CULTURELLE FRANCO-BRITANNIQUE DU COMTAT VENAISSIN	2 469,00	VALORISATION
ASSOCIATION DE LA PREVENTION ROUTIERE	300,00	
ASSOCIATION DE LA PREVENTION ROUTIERE	0,00	VALORISATION
ASSOCIATION DE VALORISATION DU PATRIMOINE CULTUREL JUIF CARPENTRASSIEN	22 000,00	
ASSOCIATION DEPARTEMENTALE DES AC - PG - CATM - TOE-VEUVES DE VAUCLUSE - SECTION DE CARPENTRAS	0,00	
ASSOCIATION DEPARTEMENTALE DES AC - PG - CATM - TOE-VEUVES DE VAUCLUSE - SECTION DE CARPENTRAS	158,00	VALORISATION
ASSOCIATION DES ANCIENS COMBATTANTS VOLONTAIRES DE LA RESISTANCE	450,00	
ASSOCIATION DES ANCIENS COMBATTANTS VOLONTAIRES DE LA RESISTANCE	94,00	VALORISATION
ASSOCIATION DES ANCIENS DE MAC CORMICK	418,00	VALORISATION
ASSOCIATION DES BOUTIQUES DU QUARTIER DE LA MAIRIE ET DES HALLES	29,00	VALORISATION
ASSOCIATION DES CARTOPHILES, NUMISMATES ET COLLECTIONNEURS DU COMTAT	1 258,00	VALORISATION
ASSOCIATION DES COMITES COMMUNAUX FEUX DE FORETS DE VAUCLUSE	500,00	
ASSOCIATION DES DEUX MAINS	135 000,00	
ASSOCIATION DES DEUX MAINS	2 460,00	VALORISATION



Nom des bénéficiaires	Montant du fonds de concours ou de la subvention (numéraire)	
ASSOCIATION DES DONNEURS DE VOIX (Bibliothèque Sonore)	500,00	
ASSOCIATION DES DONNEURS DE VOIX (Bibliothèque Sonore)	8 993,00	VALORISATION
ASSOCIATION DES ECOLES MATERNELLES PUBLIQUES DE CARPENTRAS	55 000,00	
ASSOCIATION DES RANDONNEURS SERROIS CYCLO-MARCHE	1 100,00	
ASSOCIATION DES RANDONNEURS SERROIS CYCLO-MARCHE	2 429,00	VALORISATION
ASSOCIATION DES VILLES FRANCAISES	800,00	
ASSOCIATION DES VILLES FRANCAISES	13 788,00	VALORISATION
ASSOCIATION DU CINE-CLUB DE CARPENTRAS	1 500,00	
ASSOCIATION DU CINE-CLUB DE CARPENTRAS	126,00	VALORISATION
ASSOCIATION FRANCE ETATS UNIS - COMITE DE CARPENTRAS	500,00	
ASSOCIATION FRANCE ETATS UNIS - COMITE DE CARPENTRAS	2 258,00	VALORISATION
ASSOCIATION LES PARALYSES DE FRANCE - DELEGATION DE VAUCLUSE	0,00	
ASSOCIATION NOTRE DAME DE SANTE	328,00	VALORISATION
ASSOCIATION PLEINE LUNE	2 698,00	VALORISATION
ASSOCIATION SATORI	500,00	
ASSOCIATION SATORI	4 207,00	VALORISATION
ASSOCIATION SPORTIVE CORPORATIVE VILLE DE CARPENTRAS	800,00	
ASSOCIATION SPORTIVE CORPORATIVE VILLE DE CARPENTRAS	2 982,00	VALORISATION
ASSOCIATION SPORTIVE DES LYCEES VICTOR HUGO	500,00	
ASSOCIATION SPORTIVE DES LYCEES VICTOR HUGO	7 721,00	VALORISATION
ASSOCIATION SPORTIVE DU COLLEGE DAUDET	0,00	
ASSOCIATION SPORTIVE DU COLLEGE DAUDET	6 161,00	VALORISATION
ASSOCIATION SPORTIVE DU COLLEGE FABRE	450,00	
ASSOCIATION SPORTIVE DU COLLEGE FABRE	4 828,00	VALORISATION
ASSOCIATION SPORTIVE DU COLLEGE RASPAIL	500,00	
ASSOCIATION SPORTIVE DU COLLEGE RASPAIL	9 565,00	VALORISATION
ASSOCIATION SPORTIVE DU LYCEE FABRE	9 592,00	VALORISATION
ASSOCIATION SPORTIVE FOYER SAINT MARTIN	800,00	VALORISATION
ASSOCIATION SPORTIVE LOUIS GIRAUD	526,00	VALORISATION
ATHLETIC BASKET COMTADIN CARPENTRAS	20 000,00	
ATHLETIC BASKET COMTADIN CARPENTRAS	26 626,00	VALORISATION
AUZON LE BLUES	3 000,00	
AUZON LE BLUES	5 025,00	VALORISATION
BADMINTON CLUB CARPENTRAS	2 500,00	
BADMINTON CLUB CARPENTRAS	11 771,00	VALORISATION
BAOBAB	0,00	VALORISATION
BILLARD CLUB CARPENTRASSIEN	500,00	
BILLARD CLUB CARPENTRASSIEN	11 627,00	VALORISATION
BMX CARPENTRAS	3 900,00	
BMX CARPENTRAS	12 898,00	VALORISATION
BOXING CLUB DU COMTAT	0,00	
BOXING CLUB DU COMTAT	22 384,00	VALORISATION
BRIDGE CLUB DE CARPENTRAS	19 031,00	VALORISATION
BROUILLON DE CULTURE	150,00	
BROUILLON DE CULTURE	264,00	VALORISATION
BUJINKAN KAGERYU DOJO	1 035,00	VALORISATION
CARPENTRAS GYMNASTIQUE	12 000,00	
CARPENTRAS GYMNASTIQUE	15 064,00	VALORISATION
CARPENTRAS JUDO	3 000,00	
CARPENTRAS JUDO	3 345,00	VALORISATION
CARPENTRAS NOTRE VILLE	10 000,00	
CARPENTRAS NOTRE VILLE	216,00	VALORISATION
CENT POUR 1	500,00	
CENT POUR 1	195,00	VALORISATION
CHOEUR ELZEAR GENET	6 500,00	
CHOEUR ELZEAR GENET	1 556,00	VALORISATION
CHOEUR ELZEAR GENET	1 220,00	LEGS
CIDFF	500,00	
CIDFF	2 306,00	VALORISATION
CIEL VOILÉ	102,00	VALORISATION
CLUB ALPIN FRANCAIS - SECTION VENTOUX	1 300,00	
CLUB ALPIN FRANCAIS - SECTION VENTOUX	4 942,00	VALORISATION
CLUB ANTOINE BONNET	41 946,00	VALORISATION
CLUB DE L'AMITIE	0,00	
CLUB DE L'AMITIE	13 459,00	VALORISATION
CLUB DES NAGEURS DE CARPENTRAS	10 700,00	
CLUB DES NAGEURS DE CARPENTRAS	14 091,00	VALORISATION
CLUB HANDI SPORT COMTAT VENAISSIN	0,00	
CLUB HANDI SPORT COMTAT VENAISSIN	1 399,00	VALORISATION
CLUB PYRAMIDE BERLINGOT	200,00	
CLUB PYRAMIDE BERLINGOT	637,00	VALORISATION
CLUB SUBAQUATIQUE DU COMTAT VENAISSIN	800,00	



Nom des bénéficiaires	Montant du fonds de concours ou de la subvention (numéraire)	
CLUB SUBAQUATIQUE DU COMTAT VENAISSIN	2 780,00	VALORISATION
COHESION COMPAGNIE CARPENTRAS	150,00	
COLLECTIF ARIANE	2 000,00	
COLLECTIF REFUGIE VAUCLUSE	500,00	
COLLECTIF REFUGIE VAUCLUSE	6 984,00	VALORISATION
COMICS FACTORY	0,00	
COMITE D'ORGANISATION DE SALONS ANIMALIERS	1 898,00	VALORISATION
COMITE DE JUMELAGE ET D'ECHANGES INTERNATIONAUX DE CARPENTRAS	124,00	VALORISATION
COMITE DEPARTEMENTAL DE VAUCLUSE DE NATATION	2 692,00	VALORISATION
COMITE DES FETES DE SERRES CARPENTRAS	12 500,00	
COMITE DES FETES DE SERRES CARPENTRAS	9 813,00	VALORISATION
COMITE DES OEUVRES SOCIALES DE LA COMMUNE DE CARPENTRAS	28 000,00	
COMITE DES OEUVRES SOCIALES DE LA COMMUNE DE CARPENTRAS	18,00	VALORISATION
COMITE ECOLOGIQUE COMTAT-VENTOUX	1 500,00	
COMITE ECOLOGIQUE COMTAT-VENTOUX	2 115,00	VALORISATION
COMMISSION DU FILM LUBERON VAUCLUSE	3 348,00	VALORISATION
CONFEDERATION FRANCAISE DEMOCRATIQUE DU TRAVAIL - UNION LOCALE CARPENTRAS	5 894,00	VALORISATION
CONFEDERATION GENERALE DU TRAVAIL - UNION LOCALE CARPENTRAS	7 775,00	VALORISATION
CONFRIERIE DE LA FRAISE DE CARPENTRAS ET DU COMTAT VENAISSIN	2 000,00	
CONFRIERIE DE LA TRUFFE NOIRE DU MONT VENTOUX	127,00	VALORISATION
CONSERVATOIRE DU PATRIMOINE SPORTIF	2 280,00	
CONSERVATOIRE DU PATRIMOINE SPORTIF	10 807,00	VALORISATION
COUP DE POUCE	400,00	
COUP DE POUCE	74,00	VALORISATION
CŒUR DE PARRAINS	206,00	VALORISATION
ELAN COMTADIN	6 739,00	VALORISATION
ENSEMBLE VOCAL COMTADIN MONIQUE SARRADE	250,00	
ENSEMBLE VOCAL COMTADIN MONIQUE SARRADE	158,00	VALORISATION
ENSEMBLE VOCAL COMTADIN MONIQUE SARRADE	0,00	LEGS
ENVOL	439,00	VALORISATION
ESPACE SOCIAL ET CULTUREL VILLEMARIE	83 370,00	
ESPACE SOCIAL ET CULTUREL VILLEMARIE	43 628,00	VALORISATION
FAN DE BOUCAN	579,00	VALORISATION
FEDERATION NATIONALE DES ACCIDENTES DU TRAVAIL ET DES HANDICAPES	1 500,00	
FEDERATION NATIONALE DES ACCIDENTES DU TRAVAIL ET DES HANDICAPES	6 304,00	VALORISATION
FEDERATION NATIONALE DES ANCIENS COMBATTANTS ALGERIE MAROC TUNISIE	800,00	
FEDERATION NATIONALE DES ANCIENS COMBATTANTS ALGERIE MAROC TUNISIE	306,00	VALORISATION
FONDATION DU PATRIMOINE DELEGATION DE VAUCLUSE	500,00	
FOOTBALL CLUB DE CARPENTRAS	79 500,00	
FOOTBALL CLUB DE CARPENTRAS	52 882,00	VALORISATION
FORCE OUVRIERE - CARPENTRAS	1 085,00	VALORISATION
FORCE OUVRIERE - UNION LOCALE	3 430,00	VALORISATION
FRESSON	1 000,00	
GEEK EVOLUTION	500,00	
GEEK EVOLUTION	31,00	VALORISATION
GRAIN DE LIRE	0,00	
GROUPE ARCHEOLOGIQUE CARPENTRAS ET DE SA REGION	5 989,00	VALORISATION
GROUPE SPELEOLOGIQUE DE CARPENTRAS	300,00	
GROUPE SPELEOLOGIQUE DE CARPENTRAS	4 339,00	VALORISATION
HANDBALL CLUB CARPENTRAS	20 000,00	
HANDBALL CLUB CARPENTRAS	26 721,00	VALORISATION
INITIATIVE CITOYENNE	96,00	VALORISATION
INITIATIVE VENTOUX	96,00	
INSTITUT PATRIMOINE COMTADIN	0,00	
INSTITUT PATRIMOINE COMTADIN	7 490,00	VALORISATION
INTEGR'ART	12 872,00	VALORISATION
ISATIS	4 339,00	VALORISATION
JE COURS POUR MA FORME	2 426,00	VALORISATION
JEET KUNE DO CARPENTRAS	1 119,00	VALORISATION
JEUNESSE BOULISTE AVENIR DE LA GRIOTTE	23 000,00	
JEUNESSE BOULISTE AVENIR DE LA GRIOTTE	49 445,00	VALORISATION
JU JUTSU	1 259,00	VALORISATION
KAMINOS	385,00	VALORISATION
KARATE CLUB DU COMTAT	700,00	



Nom des bénéficiaires	Montant du fonds de concours ou de la subvention (numéraire)	Publié le Prestations en nature
KARATE CLUB DU COMTAT	2 518,00	VALORISATION
KENDO CLUB DU VENTOUX	1 763,00	VALORISATION
KERALA PROVENCE	116,00	VALORISATION
L'ETAPE	1 000,00	
L'ETAPE	3 252,00	VALORISATION
LA COMPAGNIE DES AUTRES	0,00	
LA DENOVES - CLSH	57 000,00	
LA DENOVES - CLSH	116 824,00	VALORISATION
LA PASSERELLE	250,00	
LA PASSERELLE	1 990,00	VALORISATION
LA ROSERAIE - CLSH	164 863,00	
LA ROSERAIE - CLSH	328 376,00	VALORISATION
LA ROSERAIE - LUDOTHEQUE	62 000,00	
LA ROSERAIE - LUDOTHEQUE	9 272,00	VALORISATION
LAG SPIRITS OF POPES	82,00	VALORISATION
LAISSER PASSER	5 000,00	
LE GLAIVE DE CARPENTRAS	4 281,00	VALORISATION
LE JARDIN D'ALICE	32,00	VALORISATION
LES 3 PETITS MOTS	0,00	VALORISATION
LES AMIS DE LA CATHEDRALE SAINT-SIFFREIN	0,00	
LES AMIS DE LA CATHEDRALE SAINT-SIFFREIN	0,00	VALORISATION
LES AMIS DE LA CATHEDRALE SAINT-SIFFREIN	610,00	LEGS
LES ARCHERS DE SAINT-SIFFREIN	3 000,00	
LES ARCHERS DE SAINT-SIFFREIN	11 843,00	VALORISATION
LES BERLINGER'S	500,00	
LES BERLINGER'S	6 018,00	VALORISATION
LES BULLES D'AUZON	0,00	VALORISATION
LES CADDIES DE L'ESPOIR	1 000,00	
LES COMPAGNONS BATISSEURS	2 000,00	
LES COMPAGNONS BATISSEURS	0,00	VALORISATION
LES FRANCAS	36 495,00	
LES FRANCAS	4 647,00	VALORISATION
LES JARDINS DE CARPENTRAS	19,00	VALORISATION
LES MANGE-LIVRES	1 200,00	
LES MANGE-LIVRES	254,00	VALORISATION
LES ORPHELINES ET ORPHELINS DE GUERRE DE VAUCLUSE - LES FILS DES TUES	150,00	VALORISATION
LES PAILLONS DE CARPENTRAS	45 600,00	
LES PAILLONS DE CARPENTRAS	2 529,00	VALORISATION
LES VIEUX CRAMPONS DE CARPENTRAS	1 522,00	VALORISATION
LES VOYAGES DE GULLIVER	2 000,00	
LES VOYAGES DE GULLIVER	243,00	VALORISATION
LIGUE CONTRE LE CANCER	1 231,00	VALORISATION
LIGUE MOTOCYCLE DE PROVENCE	0,00	VALORISATION
LIGUE POUR LA PROTECTION DES OISEAUX	139,00	VALORISATION
LION'S CLUB	492,00	VALORISATION
LOISIRS ADULTES CARPENTRAS	2 629,00	VALORISATION
LOU TRICADOU	317 463,00	
LOU TRICADOU	106 477,00	VALORISATION
MA VILLE FAIT SON CINEMA	0,00	
MA VILLE FAIT SON CINEMA	125,00	VALORISATION
MAISON DES JEUNES ET DE LA CULTURE	124 160,00	
MAISON DES JEUNES ET DE LA CULTURE	229,00	LEGS
MAISON DES JEUNES ET DE LA CULTURE	146 084,00	VALORISATION
MAMMA KARMA	297,00	VALORISATION
MISSION LOCALE COMTAT VENAISSIN	888,00	VALORISATION
MOLLETS PETILLANTS	1 493,00	VALORISATION
MOTO CLUB CARPENTRAS COMTAT VENAISSIN	10 400,00	
MOTO CLUB CARPENTRAS COMTAT VENAISSIN	10 985,00	VALORISATION
MOUVEMENT Français POUR LE PLANNING FAMILIAL	3 000,00	
MOUVEMENT VIE LIBRE	700,00	
MOUVEMENT VIE LIBRE	528,00	VALORISATION
NUMA	2 538,00	VALORISATION
OFFICE MUNICIPAL DES SPORTS	87 500,00	
OFFICE MUNICIPAL DES SPORTS	14 525,00	VALORISATION
ORDRE DE MALTE	277,00	VALORISATION
OSEZ L'EAU	3 819,00	VALORISATION
PAD-ADIL 84	121,00	VALORISATION
PAD-ADVSEA	91,00	VALORISATION
PAD-ATV ATIS	34,00	VALORISATION
PAD-MAEVAT-ATG	579,00	VALORISATION
PAD-MJPM	162,00	VALORISATION
PAD-UDAF 84	169,00	VALORISATION
PARC REGIONAL NATUREL DU VENTOUX	1 623,00	VALORISATION



Nom des bénéficiaires	Montant du fonds de concours ou de la subvention (numéraire)	Publié le Prestations en nature
PEUNTHIANG FAMILY	0,00	VALORISATION
POINT ACCUEIL ET ECOUTE JEUNES LE PASSAGE	3 500,00	
POINT ACCUEIL ET ECOUTE JEUNES LE PASSAGE	1 276,00	VALORISATION
RACING CLUB CARPENTRAS XIII DU COMTAT	79 500,00	
RACING CLUB CARPENTRAS XIII DU COMTAT	29 292,00	VALORISATION
RADIO TERRITOIRE VENTOUX FM	1 400,00	
RADIO TERRITOIRE VENTOUX FM	9 451,00	VALORISATION
RANDONNEURS DES SENTIERS COMTADINS	200,00	
RANDONNEURS DES SENTIERS COMTADINS	220,00	VALORISATION
RESONANCE MEDIATION	164,00	VALORISATION
RESTAURANTS DU CŒUR DE VAUCLUSE	13 000,00	
RESTAURANTS DU CŒUR DE VAUCLUSE	452,00	VALORISATION
SALUT LES 60	0,00	VALORISATION
SAMSHA L'EPI	0,00	VALORISATION
SCOUTS ET GUIDES DE FRANCE - GROUPE SAINTE-CROIX DU VENTOUX	2 000,00	
SCOUTS ET GUIDES DE FRANCE - GROUPE SAINTE-CROIX DU VENTOUX	0,00	VALORISATION
SCOUTS ET GUIDES DE FRANCE - GROUPE SAINTE-CROIX DU VENTOUX	609,00	LEGS
SCRABBLE CLUB CARPENTRASSIEN	250,00	
SCRABBLE CLUB CARPENTRASSIEN	12 385,00	VALORISATION
SECOURS CATHOLIQUE EQUIPE DE CARPENTRAS	1 000,00	
SECOURS CATHOLIQUE EQUIPE DE CARPENTRAS	3 888,00	VALORISATION
SENIORS SPORTIFS CLUB VENAISSIN	6 043,00	VALORISATION
SI LE POINT M'ETAIT COMPTE	3 537,00	VALORISATION
SKI CLUB DE CARPENTRAS	750,00	
SKI CLUB DE CARPENTRAS	7 711,00	VALORISATION
SOCIETE HIPPIQUE DE CARPENTRAS	6 500,00	
SOCIETE HIPPIQUE DE CARPENTRAS	14 465,00	VALORISATION
SOCIETE NATIONALE D'ENTRAIDE DE LA MEDAILLE MILITAIRE - 1658	800,00	
SECTION DE CARPENTRAS		
SOCIETE NATIONALE D'ENTRAIDE DE LA MEDAILLE MILITAIRE - 1658	150,00	VALORISATION
SECTION DE CARPENTRAS		
SOLIGONE	3 500,00	
SOS AMITIE	500,00	
SOS SACS A PUCES DU COMTAT	195,00	VALORISATION
SUNSHINE DANCE	250,00	
SUNSHINE DANCE	2 562,00	VALORISATION
TENNIS CLUB DE CARPENTRAS	48 000,00	
TENNIS CLUB DE CARPENTRAS	53 579,00	VALORISATION
TERRE DES ENFANTS VAUCLUSE	500,00	
TERRE DES ENFANTS VAUCLUSE	2 554,00	VALORISATION
TOURISME ET LOISIRS DU COMTAT	0,00	
TOURISME ET LOISIRS DU COMTAT	2 994,00	VALORISATION
UNION ATHLETIQUE CARPENTRASSIENNE	11 000,00	
UNION ATHLETIQUE CARPENTRASSIENNE	28 818,00	VALORISATION
UNION DEPARTEMENTALE DES DDEN	500,00	
UNION DES FEMMES FRANÇAISES - FEMMES SOLIDAIRES DE CARPENTRAS	0,00	
UNION NATIONALE DES COMBATTANTS-GROUPEMENT DE VAUCLUSE ET DRÔME	300,00	
UNION SPORTIVE SERROISE	15 440,00	VALORISATION
UNION SYNDICALE SOLIDAIRES 84	2 588,00	VALORISATION
UNIVERSITE POPULAIRE VENTOUX	538,00	VALORISATION
UP VENTOUX	390,00	
VENT D'ASIE	4 000,00	
VENT D'ASIE	1 756,00	VALORISATION
VENTOUX LOISIRS SAINT PONCHON	16 584,00	VALORISATION
VENTOUX TRIATHLON CLUB CARPENTRAS	3 400,00	
VENTOUX TRIATHLON CLUB CARPENTRAS	11 150,00	VALORISATION
VOLLEY-BALL CARPENTRAS	1 500,00	
VOLLEY-BALL CARPENTRAS	5 469,00	VALORISATION
<u>Entreprises</u>		
<u>Personnes physiques</u>		
<u>Autres</u>		
SESSAD LA LUNE BLEUE	4 296,00	VALORISATION
Personnes de droit public		
<u>Etat</u>		
<u>Régions</u>		
<u>Départements</u>		

Envoyé en préfecture le 18/04/2024
 Reçu en préfecture le 18/04/2024
 Publié le Prestations en nature
 ID : 084-218400315-20240409-2024_CM0904_2-DE

Nom des bénéficiaires	Montant du fonds de concours ou de la subvention (numéraire)	
<u>Communes</u>		
<u>Etablissements publics (EPCI, EPA, EPIC,...)</u>		
<u>Autres</u>		
CCAS	705 000,00	
CCAS	113 422,00	VALORISATION
CONCILIATEUR DE JUSTICE	286,00	VALORISATION
CONSEIL DEPARTEMENTAL D ACCES AU DROIT DE VAUCLUSE	3 700,00	
CONSEIL DEPARTEMENTAL D ACCES AU DROIT DE VAUCLUSE	1 213,00	VALORISATION
COVE	10 800,00	
HÔPITAL DE JOUR	560,00	VALORISATION
LES COMPAGNONS DU DEVOIR	0,00	VALORISATION
MAISON FAMILIALE ET RURALE	0,00	
MAISON FAMILIALE ET RURALE	1 030,00	VALORISATION
PAD-CICAS	324,00	VALORISATION
PAD-NOTAIRES	283,00	VALORISATION
TOTAL GENERAL	4 320 117,00	



IV – ANNEXES

**ENGAGEMENTS HORS BILAN
 AUTORISATIONS DE PROGRAMME ET CREDITS DE PAIEMENT**

B2.1

B2.1 – SITUATION DES AUTORISATIONS DE PROGRAMME ET CREDITS DE PAIEMENT

N° ou intitulé de l'AP	Montant des AP			Montant des CP			
	Pour mémoire AP votée y compris ajustement	Révision de l'exercice N	Total cumulé (toutes les délibérations y compris pour N)	Crédits de paiement antérieurs (réalisations cumulées au 01/01/N) (1)	Crédits de paiement ouverts au titre de l'exercice N (2)	Crédits de paiement réalisés durant l'exercice N	Restes à financer (exercices au-delà de N+1)
2022-2 AP COMPLEXE MULTISPORT COUBERTIN	8 270 000,00	0,00	8 270 000,00	0,00	282 000,00	125 569,24	8 144 430,76
2022-1 AP REQUALIFICATION ALLEE JEAN JAURES ET AVENUE MONT VENTOUX	18 444 000,00	0,00	18 444 000,00	0,00	225 000,00	864,00	18 443 136,00

(1) Il s'agit des réalisations effectives correspondant aux mandats émis.

(2) Il s'agit du montant prévu initialement par l'échéancier corrigé des révisions.



IV – ANNEXES

ENGAGEMENTS HORS BILAN

AUTORISATIONS D'ENGAGEMENT ET CREDITS DE PAIEMENT

B2.2

B2.2 – SITUATION DES AUTORISATIONS D'ENGAGEMENT ET CREDITS DE PAIEMENT

(1) Il s'agit des réalisations effectives correspondant aux mandats émis.

(2) Il s'agit du montant prévu initialement par l'échéancier corrigé des révisions.



IV – ANNEXES	
ENGAGEMENTS HORS BILAN	
ETAT DES RECETTES GREVEES D'UNE AFFECTATION SPECIALE	
	B3

TOTAL Reste à employer au 01/01/N :		0,00
TOTAL Recettes	0,00	Total Dépenses
		0,00
TOTAL Reste à employer au 31/12/N :		0,00

IV – ANNEXES

AUTRES ELEMENTS D'INFORMATIONS – ETAT DU PERSONNEL AU 31/12/N

C1.1 – ETAT DU PERSONNEL AU 31/12/N

GRADES OU EMPLOIS (1)	CATEGORIES (2)	EMPLOIS BUDGETAIRES (3)			EFFECTIFS POURVUS SUR EMPLOIS BUDGETAIRES EN ETPT (4)		
		EMPLOIS PERMANENTS À TEMPS COMPLET	EMPLOIS PERMANENTS À TEMPS NON COMPLET	TOTAL	AGENTS TITULAIRES	AGENTS NON TITULAIRES	TOTAL
EMPLOIS FONCTIONNELS (a)		2,00	0,00	2,00	1,00	0,00	1,00
Directeur général des services	A	1,00	0,00	1,00	1,00	0,00	1,00
Directeur général adjoint des services		0,00	0,00	0,00	0,00	0,00	0,00
Directeur général des services techniques	A	1,00	0,00	1,00	0,00	0,00	0,00
Emplois créés au titre de l'article 6-1 de la loi n° 84-53		0,00	0,00	0,00	0,00	0,00	0,00
FILIERE ADMINISTRATIVE (b)		208,00	1,90	209,90	92,20	33,70	125,90
ADJOINT ADMINISTRATIF	C	72,00	1,90	73,90	26,00	24,80	50,80
ADJOINT ADMINISTRATIF PRINCIPAL 2° CLASSE	C	43,00	0,00	43,00	19,00	0,00	19,00
ADJOINT ADMINISTRATIF PRINCIPAL DE 1ERE CLASSE	C	31,00	0,00	31,00	20,60	1,00	21,60
ATTACHE HORS CLASSE	A	1,00	0,00	1,00	1,00	0,00	1,00
ATTACHE PRINCIPAL	A	14,00	0,00	14,00	4,00	3,00	7,00
ATTACHES TERRITORIAL	A	18,00	0,00	18,00	7,00	2,00	9,00
REDACTEUR PRINCIPAL 1 CLASSE	B	6,00	0,00	6,00	5,80	0,00	5,80
REDACTEUR PRINCIPAL 2 CLASSE	B	9,00	0,00	9,00	3,00	0,00	3,00
REDACTEUR TERRITORIAL	B	14,00	0,00	14,00	5,80	2,90	8,70
FILIERE TECHNIQUE (c)		375,00	8,03	383,03	197,40	57,30	254,70
Adjt tech	C	178,00	8,03	186,03	81,20	51,70	132,90
Adjt tech Pal 1CI	C	49,00	0,00	49,00	33,60	0,00	33,60
Adjt tech Pal 2CI	C	83,00	0,00	83,00	45,30	1,00	46,30
Agent maitrise	C	18,00	0,00	18,00	8,50	0,00	8,50
Agent maitrise Pal	C	16,00	0,00	16,00	12,00	0,00	12,00
Ingénieur	A	6,00	0,00	6,00	1,00	3,00	4,00
Ingénieur Pal	A	2,00	0,00	2,00	2,00	0,00	2,00
Technicien	B	10,00	0,00	10,00	7,00	0,60	7,60
Technicien Pal 1CI	B	6,00	0,00	6,00	3,80	1,00	4,80
Technicien Pal 2CI	B	7,00	0,00	7,00	3,00	0,00	3,00
FILIERE SOCIALE (d)		29,00	0,00	29,00	16,30	0,00	16,30
ATSEM PRINCIPAL 1° CLASSE	C	12,00	0,00	12,00	12,30	0,00	12,30
ATSEM PRINCIPAL 2° CLASSE	C	16,00	0,00	16,00	4,00	0,00	4,00
EDUCATRICE PRINCIPALE JEUNES ENFANTS	B	1,00	0,00	1,00	0,00	0,00	0,00
FILIERE MEDICO-SOCIALE(e)		4,00	0,00	4,00	2,00	0,00	2,00
AUXILIAIRE PUERICULTURE DE CLASSE NORMALE	B	1,00	0,00	1,00	0,00	0,00	0,00
AUXILIAIRE PUERICULTURE DE CLASSE SUP	B	2,00	0,00	2,00	2,00	0,00	2,00
INFIRMIERE TERRITORIALE	A	1,00	0,00	1,00	0,00	0,00	0,00
FILIERE MEDICO-TECHNIQUE (f)		0,00	0,00	0,00	0,00	0,00	0,00
FILIERE SPORTIVE (g)		12,00	0,00	12,00	2,00	2,00	4,00

GRADES OU EMPLOIS (1)	CATEGORIES (2)	EMPLOIS BUDGETAIRES (3)			EMPLOIS BUDGETAIRES EN ETPT (4)		
		EMPLOIS PERMANENTS À TEMPS COMPLET	EMPLOIS PERMANENTS À TEMPS NON COMPLET	TOTAL	AGENTS TITULAIRES	AGENTS NON TITULAIRES	TOTAL
CONSEILLER APS	A	1,00	0,00	1,00	0,00	0,00	0,00
CONSEILLER APS PRINCIPAL 2° CLASSE	A	1,00	0,00	1,00	0,00	0,00	0,00
EDUCATEUR APS PRINCIPAL 1° CLASSE	B	4,00	0,00	4,00	0,00	0,00	0,00
EDUCATEUR APS PRINCIPAL 2° CLASSE	B	2,00	0,00	2,00	1,00	0,00	1,00
Educateur APS	B	3,00	0,00	3,00	0,00	2,00	2,00
OPERATEUR APS PRINCIPAL	C	1,00	0,00	1,00	1,00	0,00	1,00
FILIERE CULTURELLE (h)		81,00	19,42	100,42	35,50	12,80	48,30
ADJOINT ENSEIGNEMENT MUSICAL	C	3,00	0,00	3,00	0,00	0,00	0,00
ADJOINT PATRIMOINE	C	15,00	0,57	15,57	6,50	3,57	10,07
ADJOINT PATRIMOINE PRINCIPAL 1° CLASSE	C	3,00	0,00	3,00	1,80	0,00	1,80
ADJOINT PATRIMOINE PRINCIPAL 2° CLASSE	C	5,00	0,00	5,00	1,00	0,00	1,00
ASSIST CONSERV PATRIMOINE ET BIBLIOTHEQUE PRINCIPAL 1° CLASSE	B	3,00	0,00	3,00	2,00	0,00	2,00
ASSIST CONSERV PATRIMOINE ET BIBLIOTHEQUE PRINCIPAL 2° CLASSE	B	7,00	0,00	7,00	4,00	0,00	4,00
ASSIST ENS ART	B	2,00	1,75	3,75	0,00	0,00	0,00
ASSIST ENS ART PRINCIPAL 1° CLASSE	B	12,00	4,45	16,45	9,20	0,00	9,20
ASSIST ENS ART PRINCIPAL 2° CLASSE	B	14,00	12,25	26,25	3,00	9,23	12,23
ASSISTANT CONSERV PATRIMOINE ET BIBLIOTHEQUE	B	6,00	0,00	6,00	4,00	0,00	4,00
ATTACHE CONSERVATION PATRIMOINE	A	2,00	0,00	2,00	1,00	0,00	1,00
ATTACHE PRINCIPAL DE CONSERVATION PATRIMOINE	A	1,00	0,00	1,00	1,00	0,00	1,00
BIBLIOTHECAIRE	A	2,00	0,00	2,00	0,00	0,00	0,00
CONSERVATEUR EN CHEF DE BIBLIOTHEQUES	A	1,00	0,00	1,00	0,00	0,00	0,00
CONSERVATEUR PATRIMOINE	A	1,00	0,00	1,00	0,00	0,00	0,00
PROFESSEUR ENS ARTISTIQUE CLASSE NORMALE	A	3,00	0,40	3,40	0,00	0,00	0,00
PROFESSEUR ENS ARTISTIQUE HORS CLASS	A	1,00	0,00	1,00	2,00	0,00	2,00
FILIERE ANIMATION (i)		29,00	100,58	129,58	4,00	27,33	31,33
ADJOINT ANIMATION PRINCIPAL 1° CLASSE	C	1,00	0,00	1,00	0,00	0,00	0,00
ADJOINT ANIMATION PRINCIPAL 2° CLASSE	C	6,00	5,19	11,19	1,00	0,00	1,00
ADJOINT D'ANIMATION	C	1,00	88,86	89,86	0,00	20,33	20,33
ANIMATEUR PRINCIPAL 2° CLASSE	C	2,00	0,00	2,00	1,00	0,00	1,00
ANIMATEUR TERRITORIAL	B	19,00	6,53	25,53	2,00	7,00	9,00
FILIERE POLICE (j)		44,00	0,00	44,00	30,00	0,00	30,00
BRIGADIER CHEF PRINCIPAL PM	C	16,00	0,00	16,00	16,00	0,00	16,00
CHEF DE POLICE MUNICIPALE	C	1,00	0,00	1,00	0,00	0,00	0,00
CHEF DE SERVICE PM	B	3,00	0,00	3,00	1,00	0,00	1,00
CHEF DE SERVICE PM PRINCIPAL 1° CLASSE	B	3,00	0,00	3,00	1,00	0,00	1,00
CHEF DE SERVICE PM PRINCIPAL 2° CLASSE	B	1,00	0,00	1,00	1,00	0,00	1,00
DIRECTEUR DE POLICE MUNICIPALE	A	1,00	0,00	1,00	1,00	0,00	1,00
GARDIEN-BRIGADIER POLICE MUNICIPALE	C	19,00	0,00	19,00	10,00	0,00	10,00
EMPLOIS NON CITES (k) (5)		0,00	0,00	0,00	0,00	0,00	0,00
TOTAL GENERAL (b + c + d + e + f + g + h + i + j + k)		782,00	129,93	911,93	379,40	133,13	512,53



(1) Les grades ou emplois sont désignés conformément à la circulaire n° NOR : INTB9500102C du 23 mars 1995. Les emplois fonctionnels sont également comptabilisés dans leur filière d'origine.

(2) Catégories : A, B ou C.

(3) Emplois budgétaires créés par l'assemblée délibérante. Les emplois permanents à temps complet sont comptabilisés pour une unité, les emplois à temps non complet sont comptabilisés à hauteur de la quotité de travail prévue par la délibération créant l'emploi.

(4) Equivalent temps plein annuel travaillé (ETPT). Le décompte est proportionnel à l'activité des agents, mesurée par leur quotité de temps de travail et par leur période d'activité sur l'année :

ETPT = Effectifs physiques * quotité de temps de travail * période d'activité dans l'année

Exemple : un agent à temps plein (quotité de travail = 100 %) présent toute l'année correspond à 1 ETPT ; un agent à temps partiel, à 80 % (quotité de travail = 80 %) présent toute l'année correspond à 0,8 ETPT ; un agent à temps partiel, à 80 % (quotité de travail = 80 %) présent la moitié de l'année (ex : CDD de 6 mois, recrutement à mi-année) correspond à 0,4 ETPT (0,8 * 6 / 12).

(5) Par exemple : emplois dont les missions ne correspondent pas à un cadre d'emploi existant, « emplois spécifiques » régis par l'article 139 ter de la loi n° 84-53 du 26 janvier 1984 etc.

IV – ANNEXES

AUTRES ELEMENTS D'INFORMATIONS – ETAT DU PERSONNEL AU 31/12/N

C1.1

C1.1 – ETAT DU PERSONNEL AU 31/12/N (suite)

AGENTS NON TITULAIRES EN FONCTION AU 31/12/N	CATEGORIES (1)	SECTEUR (2)	REMUNERATION (3)		CONTRAT	
			Indice (8)	Euros	Fondement du contrat (4)	Nature du contrat (5)
Agents occupant un emploi permanent (6)				0,00		
Agents occupant un emploi non permanent (7)				0,00		
APPRENTIS		OTR		0,00	A APPRENTIS	A APPRENTIS
CHEF DE CABINET	A	OTR	810	0,00	110	CDI
DIRECTEUR DE CABINET	A	OTR	918	0,00	110	CDD
PARCOURS EMPLOI COMPETENCE		OTR		0,00	A PARCOURS EMPLOI COMPETENCES	A PARCOURS EMPLOI COMPETENCES
VACATAIRE		OTR		0,00	A VACATAIRE	A VACATAIRE
TOTAL GENERAL				0,00		

(1) CATEGORIES: A, B et C.

(2) SECTEUR ADM : Administratif.
 TECH : Technique.
 URB : Urbanisme (dont aménagement urbain).
 S : Social.
 MS : Médico-social.
 MT : Médico-technique.
 SP : Sportif.
 CULT : Culturel.
 ANIM : Animation.
 PM : Police.
 OTR : Missions non rattachables à une filière.

(3) REMUNERATION : Référence à un indice brut (indiquer le niveau de l'indice brut) de la fonction publique ou en euros annuels bruts (indiquer l'ensemble des éléments de la rémunération brute annuelle).

(4) CONTRAT : Motif du contrat (loi du 26 janvier 1984 modifiée) :

3-a° : article 3, 1er alinéa : accroissement temporaire d'activité.
 3-b : article 3, 2ème alinéa : accroissement saisonnier d'activité.
 3-1 : remplacement d'un fonctionnaire autorisé à servir à temps partiel ou indisponible (maladie, maternité...).
 3-2 : vacance temporaire d'un emploi.
 3-3-1° : absence de cadre d'emplois de fonctionnaires susceptibles d'assurer les fonctions correspondantes.
 3-3-2° : emplois du niveau de la catégorie A lorsque les besoins des services ou la nature des fonctions le justifient.
 3-3-3° : emplois de secrétaire de mairie des communes de moins de 1 000 habitants et de secrétaire des groupements composés de communes dont la population moyenne est inférieure à ce seuil.
 3-3-4° : emplois à temps non complet des communes de moins de 1 000 habitants et des groupements composés de communes dont la population moyenne est inférieure à ce seuil, lorsque la quotité de temps de travail est inférieure à 50 %.
 3-3-5° : emplois des communes de moins de 2 000 habitants et des groupements de communes de moins de 10 000 habitants dont la création ou la suppression dépend de la décision d'une autorité qui s'impose à la collectivité ou à l'établissement en matière de création, de changement de périmètre ou de suppression d'un service public.
 3-4 : article 21 de la loi n° 2012-347 : contrat à durée indéterminée obligatoirement proposée à un agent contractuel.
 38 : article 38 travailleurs handicapés catégorie C.
 47 : article 47 recrutements directs sur emplois fonctionnels
 110 : article 110 collaborateurs de groupes de cabinets.
 110-1 : collaborateurs de groupes d'élus.
 A : autres (préciser).

(5) Indiquer si l'agent contractuel est titulaire d'un contrat à durée déterminée (CDD) ou d'un contrat à durée indéterminée (CDI). Les contrats particuliers devront être labellisés « A / autres » et feront l'objet d'une précision (ex : « contrats aidés »).

(6) Occupent un emploi permanent de la fonction publique territoriale, les agents non titulaires recrutés sur le fondement des articles 3-1, 3-2, 3-3, 38 et 47 de la loi n° 84-53 du 26 janvier 1984, ainsi que les agents qui sont titulaires d'un contrat à durée indéterminée pris sur le fondement de l'article 21 de la loi n° 2012-347.

(7) Occupent un emploi non permanent de la fonction publique territoriale, les agents non titulaires recrutés sur le fondement des articles 3, 110 et 110-1.

(8) Si un contrat fixe comme référence de rémunération un traitement hors échelle, il convient de mentionner le chevron conformément à l'article 6 décret 85-1148 du 20 octobre 1985.



IV – ANNEXES
AUTRES ELEMENTS D'INFORMATION
ACTIONS DE FORMATION DES ELUS AU 31/12/N
C1.2

C1.2 – ACTIONS DE FORMATION DES ELUS AU 31/12/N (1)

(1) Articles L. 2123-12 et L. 2123-14-1 du CGCT.



IV – ANNEXES

**AUTRES ELEMENTS D'INFORMATIONS
LISTE DES ORGANISMES DANS LESQUELS LA COLLECTIVITE A PRIS UN ENGAGEMENT
FINANCIER**

C2

C2 – LISTES DES ORGANISMES DANS LESQUELS A ETE PRIS UN ENGAGEMENT FINANCIER (articles L. 2313-1 et L. 2313-1-1 du CGCT)

Les documents financiers et comptables de ces organismes sont mis à la disposition du public à (1). Toute personne a le droit de demander communication.

La nature de l'engagement (2)	Nom de l'organisme	Raison sociale de l'organisme	Nature juridique de l'organisme	Montant de l'engagement
Délégation de service public (3)				
-	sarl EGO			30 800,00
-	BOYER JR CARROSSERIE			22 937,17
Détention d'une part du capital				
Garantie ou cautionnement d'un emprunt				
-	CDC HABITAT SOCIAL SOCIETE ANONYME D'HABITATIONS A		SA HLM	1 090 510,94
-	A.P.E.I DE CARPENTRAS		Association	971 389,60
-	MAISON FAMILIALE ET RURALE LA DENOVES		Association	355 037,75
-	GRAND DELTA HABITAT		SA HLM	9 329 257,04
-	SEM CITADIS		SEM	0,00
-	ASSOCIATION MARIE PILA		Association	862 904,92
-	MISTRAL HABITAT OPH		OPH	13 802 406,58
-	CCAS			705 000,00
Subventions supérieures à 75 000 € ou représentant plus de 50 % du produit figurant au compte de résultat de l'organisme				
-	art et vie de la rue			50 000,00
-	ASSOCIATION LES DEUX MAINS			135 000,00
-	ESPACE SOCIAL ET CULTUREL VILLEMARIE			83 370,00
-	LOU TRICADOU			317 463,00
-	ASSOCIATION DES ECOLES ELEMENTAIRES DE CARPENTRAS			55 000,00
-	LA DENOVES - CLSH			57 000,00
-	LA ROSERAIE- CLSH			164 863,00
-	LA ROSERAIE- LUDOTHEQUE			62 000,00
-	FOOTBALL CLUB DE CARPENTRAS			79 500,00
-	OFFICE MUNICIPAL DE SPORTA			87 500,00
-	RACING CLUB CARPENTRAS XIII			79 500,00
-	DU COMTAT			
09/04/2024 - subvention	maison des jeunes et de la culture		Association	124 160,00
Autres				

(1) Hôtel de ville pour les communes et siège de l'établissement pour les EPCI, syndicat etc... et autres lieux publics désignés par la commune ou l'établissement.

(2) Indiquer la date de la décision (délibérations, contrats ou décisions de l'exécutif).

(3) Préciser la nature de la délégation (concession, affermage, régie intéressée ...).

**IV – ANNEXES**
**AUTRES ELEMENTS D'INFORMATIONS
LISTE DES ORGANISMES DE REGROUPEMENT**
C3.1
**C3.1 – LISTE DES ORGANISMES DE REGROUPEMENT AUXQUELS ADHERE LA COMMUNE OU
L'ETABLISSEMENT**

DESIGNATION DES ORGANISMES	DATE D'ADHESION	MODE DE FINANCEMENT (1)	MONTANT DU FINANCEMENT
Etablissements publics de coopération intercommunale			
COVE		TAXE PROFESSIONNELLE UNIQUE	0,00
Autres organismes de regroupement			

(1) Indiquer si le financement est fait par TPZ, TPU, TPU + fiscalité additionnelle, fiscalité additionnelle ou sans fiscalité propre.

**IV – ANNEXES****AUTRES ELEMENTS D'INFORMATIONS
LISTE DES ETABLISSEMENTS PUBLICS CREEES PAR LA COMMUNE****C3.2****C3.2 – LISTE DES ETABLISSEMENTS PUBLICS CREEES (1)**

(1) Il s'agit de recenser les établissements publics créés par la collectivité pour l'exploitation directe d'un service public relevant de sa compétence.

Pour rappel, la collectivité a l'obligation de constituer une régie si le service concerné est de nature industrielle et commerciale (cf. article L. 1412-1 du CGCT) ou la faculté de constituer une régie si le service concerné est de nature administrative et n'est pas de ceux qui, par leur nature ou par la loi, ne peuvent être assurés que par la collectivité elle-même (cf. article L. 1412-2 du CGCT).

Les régies ainsi créées peuvent, au choix de la collectivité, être dotées :

- soit de la personnalité morale et de l'autonomie financière ;
- soit de la seule autonomie financière.

Cependant, il convient de préciser que seules les régies dotées de la personnalité morale et de l'autonomie financière sont dénommées établissement public et doivent être recensées dans cet état.



IV – ANNEXES	
AUTRES ELEMENTS D'INFORMATIONS	
LISTE DES SERVICES INDIVIDUALISES DANS UN BUDGET ANNEXE	C3.3

C3.3 – LISTE DES SERVICES INDIVIDUALISES DANS UN BUDGET ANNEXE



IV – ANNEXES

AUTRES ELEMENTS D'INFORMATIONS

LISTE DES SERVICES ASSUJETTIS A LA TVA ET NON ERIGES EN BUDGET ANNEXE

C3.4

C3.4 – LISTE DES SERVICES ASSUJETTIS A LA TVA ET NON ERIGES EN BUDGET ANNEXE



IV – ANNEXES
AUTRES ELEMENTS D'INFORMATION
PRESENTATION AGREGÉE DU BUDGET PRINCIPAL ET DES BUDGETS ANNEXES
C3.5

C3.5 – PRESENTATION AGREGÉE DU BUDGET PRINCIPAL ET DES BUDGETS ANNEXES**1 – BUDGET PRINCIPAL**

SECTION	Crédits ouverts (BP+DM+RAR N-1)	Réalisations - mandats ou titres (1)	Restes à réaliser au 31/12	Crédits annulés
INVESTISSEMENT				
DEPENSES	22 106 705,93	11 863 284,66	4 269 823,20	5 973 598,07
RECETTES	22 106 705,93	10 358 724,07	1 119 598,45	10 628 383,41
FONCTIONNEMENT				
DEPENSES	57 261 691,18	43 445 726,73	0,00	13 815 964,45
RECETTES	57 261 691,18	48 223 657,44	0,00	9 038 033,74

(1) Y compris les rattachements.

2 – BUDGETS ANNEXES (autant de tableaux que de budget) (1)

BUDGET : CENTRE ANCIEN DEGRADE / N°SIRET : 21840031500386				
SECTION	Crédits ouverts (BP+DM+RAR N-1)	Réalisations - mandats ou titres (2)	Restes à réaliser au 31/12	Crédits annulés
INVESTISSEMENT				
DEPENSES	20 233 926,96	843 516,33	0,00	19 390 410,63
RECETTES	20 233 926,96	0,00	0,00	20 233 926,96
FONCTIONNEMENT				
DEPENSES	21 147 023,64	1 138 432,46	0,00	20 008 591,18
RECETTES	21 147 023,64	280 401,11	0,00	20 866 622,53

BUDGET : HOTEL DIEU / N°SIRET : 21840031500394				
SECTION	Crédits ouverts (BP+DM+RAR N-1)	Réalisations - mandats ou titres (2)	Restes à réaliser au 31/12	Crédits annulés
INVESTISSEMENT				
DEPENSES	5 865 968,95	4 162 797,15	298 069,07	1 405 102,73
RECETTES	5 865 968,95	2 184 798,76	3 133 661,94	547 508,25
FONCTIONNEMENT				
DEPENSES	1 572 142,52	1 295 880,18	0,00	276 262,34
RECETTES	1 572 142,52	1 571 126,26	0,00	1 016,26

(1) Ne sont pas pris en compte les CCAS et caisses des écoles, régies personnalisées ...qui sont des personnes morales distinctes de la commune ou de l'établissement de rattachement juridique.

(2) Y compris les rattachements.

3 – PRESENTATION AGRÉGÉE DU BUDGET PRIMITIF ET DES BUDGETS ANNEXES (avant la neutralisation des flux réciproques)

SECTION	Crédits ouverts (BP+DM+RAR N-1)	Réalisations - mandats ou titres (1)	Restes à réaliser au 31/12	Crédits annulés
INVESTISSEMENT				
DEPENSES	48 206 601,84	16 869 598,14	4 567 892,27	26 769 111,43
RECETTES	48 206 601,84	12 543 522,83	4 253 260,39	31 409 818,62
FONCTIONNEMENT				
DEPENSES	79 980 857,34	45 880 039,37	0,00	34 100 817,97
RECETTES	79 980 857,34	50 075 184,81	0,00	29 905 672,53
TOTAL GENERAL DES DEPENSES	128 187 459,18	62 749 637,51	4 567 892,27	60 869 929,40
TOTAL GENERAL DES RECETTES	128 187 459,18	62 618 707,64	4 253 260,39	61 315 491,15

(1) Y compris les rattachements.

IV – ANNEXES**AUTRES ELEMENTS D'INFORMATION
PRESENTATION AGREGÉE ET CONSOLIDÉE DU BUDGET PRINCIPAL ET DES BUDGETS
ANNEXES****C3.5****4 – FLUX RECIPROQUES ENTRE LE BUDGET PRINCIPAL ET LES BUDGETS ANNEXES (Cf. liste des
principales opérations en annexe de la M14) (1)**

SECTION	Crédits ouverts (BP+DM+RAR N-1)	Réalisations - mandats ou titres (2)	Restes à réaliser au 31/12	Crédits annulés
INVESTISSEMENT				
DEPENSES	0,00	0,00	0,00	0,00
RECETTES	0,00	0,00	0,00	0,00
FONCTIONNEMENT				
DEPENSES	0,00	0,00	0,00	0,00
RECETTES	0,00	0,00	0,00	0,00

(1) La présentation de ce tableau des flux réciproques est facultative.

(2) Y compris les rattachements.

**5 – PRESENTATION CONSOLIDEE DU BUDGET PRIMITIF ET DES BUDGETS ANNEXES (après la
neutralisation des flux réciproques) (1)**

SECTION	Crédits ouverts (BP+DM+RAR N-1)	Réalisations - mandats ou titres (2)	Restes à réaliser au 31/12	Crédits annulés
INVESTISSEMENT				
DEPENSES	48 206 601,84	16 869 598,14	4 567 892,27	26 769 111,43
RECETTES	48 206 601,84	12 543 522,83	4 253 260,39	31 409 818,62
FONCTIONNEMENT				
DEPENSES	79 980 857,34	45 880 039,37	0,00	34 100 817,97
RECETTES	79 980 857,34	50 075 184,81	0,00	29 905 672,53
TOTAL GENERAL DES DEPENSES	128 187 459,18	62 749 637,51	4 567 892,27	60 869 929,40
TOTAL GENERAL DES RECETTES	128 187 459,18	62 618 707,64	4 253 260,39	61 315 491,15

(1) La présentation de ce tableau est obligatoire si celui des flux réciproques est produit.

(2) Y compris les rattachements.

**IV – ANNEXES****AUTRES ELEMENTS D'INFORMATION
IDENTIFICATION DES FLUX CROISES****C3.6****C3.6 – IDENTIFICATION DES FLUX CROISES****1 – FLUX RECIPROQUES ENTRE LE GROUPEMENT A FISCALITE PROPRE ET LES COMMUNES (cf. liste des opérations en annexe de la M14)**

SECTION	Crédits ouverts (BP + DM dont RAR N-1)	Réalisations - mandats ou titres	Restes à réaliser au 31/12	Crédits annulés
INVESTISSEMENT				
Dépenses	0,00	0,00	0,00	0,00
Recettes	0,00	0,00	0,00	0,00
FONCTIONNEMENT				
Dépenses	0,00	0,00	0,00	0,00
Recettes	0,00	0,00	0,00	0,00

2 – PRESENTATION CONSOLIDEE DU GROUPEMENT A FISCALITE PROPRE ET DES COMMUNES (après la neutralisation des flux réciproques)

SECTION	Crédits ouverts (BP + DM dont RAR N-1)	Réalisations - mandats ou titres	Restes à réaliser au 31/12	Crédits annulés
INVESTISSEMENT				
Dépenses	0,00	0,00	0,00	0,00
Recettes	0,00	0,00	0,00	0,00
FONCTIONNEMENT				
Dépenses	0,00	0,00	0,00	0,00
Recettes	0,00	0,00	0,00	0,00
TOTAL GENERAL DES DEPENSES	0,00	0,00	0,00	0,00
TOTAL GENERAL DES RECETTES	0,00	0,00	0,00	0,00

(1) Cet état doit être rempli uniquement par les groupements à fiscalité propre.



IV – ÉTATS ANNEXÉS

C – AUTRES ELEMENTS D'INFORMATION – SUIVI DES OPERATIONS AU TITRE DU NOUVEAU PROGRAMME NATIONAL DE RENOUVELLEMENT URBAIN

C4

IV - Annexe « Suivi des opérations au titre du nouveau programme national de renouvellement urbain »

Nature de l'opération (selon la nomenclature)	Dépenses / Recettes	Chapitre	Article	Maîtrise d'œuvre assurée par la collectivité	Financeurs (Etat, Collectivités, Caisse des dépôts.....)	Total des engagements juridiques année N	Total des Crédits de paiement année N
					Total Recettes	0,00	0,00
					Total Dépenses	0,00	0,00

NOMENCLATURE :

- | | |
|--|--|
| 14-Etudes et conduite de projet | 34-Résidentialisation de logements |
| 15-Relogement des ménages avec minoration de loyer | 35-Actions de portage massif en copropriétés dégradées |
| 21-Démolition de logements locatifs sociaux | 36-Accession à la propriété |
| 22-Recyclage de copropriétés dégradées | 37-Equipement public de proximité |
| 23-Recyclage de l'habitat ancien dégradé | 38-Immobilier à vocation économique |
| 24-Aménagement d'ensemble | 39-Autres investissements |
| 31-Reconstitution de l'offre de logements locatifs sociaux | 41-Quartiers Fertiles-Opérations d'ingénierie et dépenses de personnel |
| 32-Production d'une offre de relogement temporaire | 42-Quartiers Fertiles-Opérations d'investissement |
| 33-Requalification de logements locatifs sociaux | |

IV – ANNEXES**DECISIONS EN MATIERE DE TAUX DE CONTRIBUTIONS DIRECTES****D1 – TAUX DE CONTRIBUTIONS DIRECTES**

Libellés	Bases notifiées (si connues à la date de vote)	Variation des bases/N-1 (%)	Taux appliqués par décision de l'assemblée délibérante (%)	Variation de taux/N-1 (%)	Produit voté par l'assemblée délibérante	Variation du produit/N-1 (%)
TFPB	43 025 000,00	0,00	41,95	0,00	18 048 988,00	0,00
TFPNB	568 300,00	0,00	66,81	0,00	379 681,00	0,00
CFE	0,00	0,00	0,00	0,00	0,00	0,00
Taxe d'habitation sur les résidences secondaires.	3 634,00	0,00	18,11	0,00	658 117,00	0,00
TOTAL	0,00	0,00			0,00	0,00

IV – ANNEXES
ARRETE ET SIGNATURES

Nombre de membres en exercice : 30
Nombre de membres présents : 28
Nombre de suffrages exprimés : 24
VOTES :
Pour : 24
Contre : 0
Abstentions : 9

Date de convocation : 25/03/2024

Présenté par (1) le Maire .
A Hotel de Ville, le 09/04/2024
le Maire

Délibéré par l'assemblée (2), réunie en session .
A Hotel de ville, le 09/04/2024
Les membres de l'assemblée délibérante (2),(3),

YVETTE GUIOU

Certifié exécutoire par (1) le Maire , compte tenu de la transmission en préfecture, le , et de la publication le



A ,le

(1) Indiquer le maire ou le président de l'organisme.

(2) L'assemblée délibérante étant : l'assemblée délibérante.

(3) L'ajout des signataires est désormais facultatif.

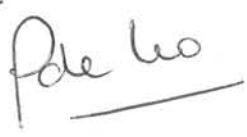
Conseil Municipal du 09 avril 2024 – Signatures des membres présents

M. Serge ANDRIEU 	Mme Yvette GUIOU 	M. Franck DUPAS 	Mme Laurence BOSSERAI 
M. Bernard BOSSAN 	Mme Pauline DREANO 	M. Alain BELHOMME Procuration à M. DUPAS	Mme Caroline BALAS 
M. Patrick JAILLARD 	Mme Jacqueline BOUYAC 	M. Jean-François SENAC 	Mme Marie-France MINICONI 
Mme Claudine MORA 	M. Jean-Pierre CAVIN 	M. Michel BLANCHARD 	M. Angelo MACCAGNAN 
Mme Véronique MENCARELLI 	Mme Sandra GAY-MOULINES Procuration à Mme BALAS	M. Olivier CEYTE 	M. Joël BÔTREAU 
Mme Céline ALLIES-CORTEGGIANI 	M. Jaouad ZIATI 	Mme Victorine SURTEL Procuration à M. ZIATI	M. Pierre BOURDELLES 
Mme Christiane MORIN-FAVROT 	M. Bertrand DE LA CHESNAIS 	Mme Catherine RIMBERT 	M. Claude MELQUIOR 
M. Marc JAUME 	Mme Dominique BENOITON 	Mme Najat EL OUAHCH Procuration à M. BOSSAN	M. Pierre LE GOFF 
M. Jean-Marc ISSARTIER 	Mme Anne-Sophie MARRA 	Mme Selma ZAHAR Procuration à Mme GUIOU	

SVA-SSPO
2024_CM0904_3
7-5-3

**Extrait du Registre des délibérations
du Conseil Municipal de la
Ville de Carpentras**

Séance du 9 avril 2024
L'an deux mille vingt quatre, le neuf avril

Date de la convocation : 25 mars 2024
Président de séance : M. Serge ANDRIEU

Présents : 30

M. Serge ANDRIEU - Mme Yvette GUIOU - M. Franck DUPAS - Mme Laurence BOSSERAI - M. Bernard BOSSAN - Mme Pauline DREANO - Mme Caroline BALAS - M. Patrick JAILLARD - Mme Jacqueline BOUYAC - M. Jean-François SENAC - Mme Marie-France MINICONI - Mme Claudine MORA - M. Jean-Pierre CAVIN - M. Michel BLANCHARD - M. Angelo MACCAGNAN - Mme Véronique MENCARELLI - M. Olivier CEYTE - M. Joël BOTREAU - Mme Céline ALLIES-CORTEGGIANI - M. Jaouad ZIATI - M. Pierre BOURDELLES - Mme Christiane MORIN-FAVROT - M. Bertrand DE LA CHESNAIS - Mme Catherine RIMBERT - M. Claude MELQUIOR - M. Marc JAUME - Mme Dominique BENOITON - M. Pierre LE GOFF - M. Jean-Marc ISSARTIER - Mme Anne Sophie MARRA

Absents excusés :

M. Alain BELHOMME - procuration à M. Franck DUPAS
Mme Sandra GAY-MOULINES - procuration à Mme Caroline BALAS
Mme Victorine SURTEL - procuration à M. Jaouad ZIATI
Mme Najat EL OUAHCH - procuration à M. Bernard BOSSAN
Mme Selma ZAHAR - procuration à Mme Yvette GUIOU

CONCOURS ATTRIBUES AUX ASSOCIATIONS EN NATURE ET/OU
EN SUBVENTIONS - EXERCICE 2023

Mme BALAS, rapporteur, expose à l'assemblée :

L'article L 2313-1 du Code général des collectivités territoriales indique que parmi les annexes obligatoires, la liste recensant les concours attribués en nature doit être jointe en annexe au compte administratif.

Les prestations en nature répondent donc aux mêmes obligations que les subventions au regard des règles de transparence et de publicité des comptes.

Pour l'année 2023, 205 associations et autres personnes de droit public ont bénéficié d'un soutien sous forme d'avantages divers valorisés pour un montant de **4 321 643 €** dont **2 458 149 €** constituant le montant total des subventions versées.

Il vous est proposé de :

- prendre acte de la liste des valorisations établie pour l'année 2023.

Le Conseil,
Entendu l'exposé du rapporteur
A pris acte

Ainsi délibéré en séance publique, les jour, mois et an susdits (Suivent les signatures)
Pour copie conforme

Le secrétaire de séance

Jean-François SENAC

Pour Le Maire,
La Première Adjointe

Yvette Guiou

FONCIER
2024_CM0904_4
3.2.2

**Extrait du Registre des délibérations
du Conseil Municipal de la
Ville de Carpentras**

Séance du 9 avril 2024
L'an deux mille vingt quatre, le neuf avril

Date de la convocation : 25 mars 2024
Président de séance : M. Serge ANDRIEU

Présents : 30

M. Serge ANDRIEU - Mme Yvette GUIOU - M. Franck DUPAS - Mme Laurence BOSSERAI - M. Bernard BOSSAN - Mme Pauline DREANO - Mme Caroline BALAS - M. Patrick JAILLARD - Mme Jacqueline BOUYAC - M. Jean-François SENAC - Mme Marie-France MINICONI - Mme Claudine MORA - M. Jean-Pierre CAVIN - M. Michel BLANCHARD - M. Angelo MACCAGNAN - Mme Véronique MENCARELLI - M. Olivier CEYTE - M. Joël BOTREAU - Mme Céline ALLIES-CORTEGGIANI - M. Jaouad ZIATI - M. Pierre BOURDELLES - Mme Christiane MORIN-FAVROT - M. Bertrand DE LA CHESNAIS - Mme Catherine RIMBERT - M. Claude MELQUIOR - M. Marc JAUME - Mme Dominique BENOITON - M. Pierre LE GOFF - M. Jean-Marc ISSARTIER - Mme Anne Sophie MARRA

Absents excusés :

M. Alain BELHOMME - procuration à M. Franck DUPAS
Mme Sandra GAY-MOULINES - procuration à Mme Caroline BALAS
Mme Victorine SURTEL - procuration à M. Jaouad ZIATI
Mme Najat EL OUAHCH - procuration à M. Bernard BOSSAN
Mme Selma ZAHAR - procuration à Mme Yvette GUIOU

BILAN DES CESSIONS ET ACQUISITIONS IMMOBILIERES -
EXERCICE 2023

M. ANDRIEU, rapporteur, expose à l'assemblée :

L'article L 2241-1 du Code général des collectivités territoriales impose au Conseil Municipal de délibérer chaque année sur le bilan des cessions et des acquisitions immobilières réalisées par la Commune ou par des personnes publiques ou privées agissant dans le cadre de conventions avec la Ville.

Les opérations que le bilan annuel retrace s'inscrivent dans les objectifs municipaux de réhabilitation de l'habitat, d'amélioration de la voirie et de maintien du commerce de proximité.

Le bilan annuel fait donc état des cessions et des acquisitions immobilières intervenues durant l'exercice 2023.

Ce bilan comprend, d'une part, les cessions et acquisitions immobilières décidées par délibérations durant l'année 2023. D'autre part, le bilan fait état des cessions et acquisitions immobilières votées par délibérations des années précédentes mais dont le transfert de propriété est intervenu en 2023 suite à la levée des conditions suspensives inscrites dans les promesses de vente signées.

Le bilan annuel est détaillé ci-dessous :

A – ACQUISITIONS :

- une parcelle de terrain non bâtie Chemin de l'Aqueduc permettant l'élargissement de la voirie,

- des parcelles de terrain non bâties constituant des délaissés suite à la réalisation de la Rocade Nord et situées à proximité de la Via Venaissia per espace public,

Dans le cadre de la procédure des Biens Vacants et Sans Maîtres, par arrêté d'incorporation :

- 9 parcelles non bâties et identifiées en Biens Vacants et Sans Maîtres.

B – PRÉEMPTION :

- préemption d'un local commercial (lot 2) rue du Vieil Hôpital en lien avec la stratégie de revitalisation commerciale,
- préemption d'un local commercial (lot 2) place de Verdun en lien avec le programme de redynamisation et de réaménagement de la rue Porte de Mazan.

C – CESSIONS :

- une parcelle non bâtie à usage de jardin et avec clause de non aedificandi, lotissement Les Pins,
- une parcelle bâtie au propriétaire riverain constituant un bâti partiellement démoli, rue Beaurepaire,
- un immeuble dans le cadre d'une opération pour l'habitat, rue des Frères Laurens,
- une parcelle du domaine public, ancienne voie route de Monteux, pour des travaux de réaménagement routier par le Département de Vaucluse,
- un immeuble dans le cadre d'une réhabilitation pour l'habitat et le commerce, Passage Boyer,
- deux appartements dans le cadre de projets de réhabilitation pour l'habitat, impasse de la Cité Verte,
- un immeuble dans le cadre d'une réhabilitation pour l'habitat, rue Gentille,
- un immeuble dans le cadre d'une réhabilitation pour l'habitat, rue Porte de Monteux.

Le bilan est également annexé au compte administratif de la commune pour l'année 2023.

Vu l'article L 2241-1 du Code général des collectivités territoriales,

Il vous est proposé de :

- prendre acte de ce bilan des cessions et acquisitions immobilières de l'année 2023,
- annexer ce bilan annuel au compte administratif de la commune.

Le Conseil,

Entendu l'exposé du rapporteur

A pris acte

Ainsi délibéré en séance publique, les jour, mois et an susdits (Suivent les signatures)

Pour copie conforme

Le secrétaire de séance

Jean-François SENAC

Pour Le Maire,
La Première Adjointe

Yvette Guiou

DAF

2024_CM0904_5

7.1.2

**Extrait du Registre des délibérations
du Conseil Municipal de la
Ville de Carpentras**

Séance du 9 avril 2024

L'an deux mille vingt quatre, le neuf avril

Date de la convocation : 25 mars 2024

Président de séance : M. Serge ANDRIEU

Présents : 30

M. Serge ANDRIEU - Mme Yvette GUIOU - M. Franck DUPAS - Mme Laurence BOSSERAI - M. Bernard BOSSAN - Mme Pauline DREANO - Mme Caroline BALAS - M. Patrick JAILLARD - Mme Jacqueline BOUYAC - M. Jean-François SENAC - Mme Marie-France MINICONI - Mme Claudine MORA - M. Jean-Pierre CAVIN - M. Michel BLANCHARD - M. Angelo MACCAGNAN - Mme Véronique MENCARELLI - M. Olivier CEYTE - M. Joël BOTREAU - Mme Céline ALLIES-CORTEGGIANI - M. Jaouad ZIATI - M. Pierre BOURDELLES - Mme Christiane MORIN-FAVROT - M. Bertrand DE LA CHESNAIS - Mme Catherine RIMBERT - M. Claude MELQUIOR - M. Marc JAUME - Mme Dominique BENOITON - M. Pierre LE GOFF - M. Jean-Marc ISSARTIER - Mme Anne Sophie MARRA

Absents excusés :

M. Alain BELHOMME - procuration à M. Franck DUPAS
Mme Sandra GAY-MOULINES - procuration à Mme Caroline BALAS
Mme Victorine SURTEL - procuration à M. Jaouad ZIATI
Mme Najat EL OUAHCH - procuration à M. Bernard BOSSAN
Mme Selma ZAHAR - procuration à Mme Yvette GUIOU

**BUDGET PRINCIPAL DE LA VILLE - AFFECTATION DU
RESULTAT - EXERCICE 2023**

Mme BOUYAC, rapporteur, expose à l'assemblée :

Vu le code général des collectivités territoriales et notamment les dispositions des articles L 2311-5, R2311-11 et suivants,

Vu les instructions budgétaires et comptables M 14 et M 57,

Vu le budget primitif de l'exercice 2023 du budget principal adopté par délibération 2023_CM1104_6 au cours de la séance du 15 avril 2023,

Vu la délibération du 9 avril 2024 approuvant le compte de gestion de l'exercice 2023 du budget principal,

Vu la délibération du 9 avril 2024 approuvant le compte administratif de l'exercice 2023 du budget principal, approuvé par délibération du 9 avril 2024,

Vu l'avis de la commission des ressources humaines et financières du 2 avril 2024,

Considérant les résultats suivants :

-Excédent de fonctionnement cumulé de clôture de l'exercice 2023 : 11 658 602,35

-Déficit d'investissement cumulé à la clôture de l'exercice 2023 : 3 057 383,45€

-Le solde de reste à réaliser d'investissement qui est déficitaire de 3 150 224,75 € €

Considérant le besoin de financement qui s'élève à 6 207 608,20,

Considérant que lorsque qu'un besoin de financement de la section d'investissement apparaît, Si le résultats de fonctionnement le permet, ce dernier doit être affecter à l'investissement,

Considérant que la commune doit préciser les montants repris au 002 (résultats de la section de fonctionnement), au 001 (excédent ou déficit de la section d'investissement) et au compte RI1068 (part de l'excédent de la section de fonctionnement qui doit obligatoirement combler le besoin de financement de la section d'investissement),

Il vous est proposé de :

- affecter les résultats de 2023 du budget principal comme suit :

au compte 1068 réserve : 6 207 608,20

en section de fonctionnement au compte 002 : 5 450 994,15

Le Conseil,

Entendu l'exposé du rapporteur

Délibère

Présents : 30 Procurations : 5

Adopté par 26 voix Pour

9 voix Contre : M. BOURDELLES, Mme MORIN-FAVROT, M. DE LA CHESNAIS, Mme RIMBERT, M. MELQUIOR, M. JAUME, Mme BENOITON, M. ISSARTIER, Mme MARRA

Ainsi délibéré en séance publique, les jour, mois et an susdits (Suivent les signatures)

Pour copie conforme

Le secrétaire de séance

Jean-François SENAC

Pour Le Maire,
La Première Adjointe

Yvette Guiou

DAF
2024_CM0904_6
7.2.1

**Extrait du Registre des délibérations
du Conseil Municipal de la
Ville de Carpentras**

Séance du 9 avril 2024
L'an deux mille vingt quatre, le neuf avril

Date de la convocation : 25 mars 2024
Président de séance : M. Serge ANDRIEU

Présents : 30

M. Serge ANDRIEU - Mme Yvette GUIOU - M. Franck DUPAS - Mme Laurence BOSSERAI - M. Bernard BOSSAN - Mme Pauline DREANO - Mme Caroline BALAS - M. Patrick JAILLARD - Mme Jacqueline BOUYAC - M. Jean-François SENAC - Mme Marie-France MINICONI - Mme Claudine MORA - M. Jean-Pierre CAVIN - M. Michel BLANCHARD - M. Angelo MACCAGNAN - Mme Véronique MENCARELLI - M. Olivier CEYTE - M. Joël BOTREAU - Mme Céline ALLIES-CORTEGGIANI - M. Jaouad ZIATI - M. Pierre BOURDELLES - Mme Christiane MORIN-FAVROT - M. Bertrand DE LA CHESNAIS - Mme Catherine RIMBERT - M. Claude MELQUIOR - M. Marc JAUME - Mme Dominique BENOITON - M. Pierre LE GOFF - M. Jean-Marc ISSARTIER - Mme Anne Sophie MARRA

Absents excusés :

M. Alain BELHOMME - procuration à M. Franck DUPAS
Mme Sandra GAY-MOULINES - procuration à Mme Caroline BALAS
Mme Victorine SURTEL - procuration à M. Jaouad ZIATI
Mme Najat EL OUAHCH - procuration à M. Bernard BOSSAN
Mme Selma ZAHAR - procuration à Mme Yvette GUIOU

VOTE DES TAUX D'IMPOSITION DIRECTE LOCALE POUR 2024

Mme BOUYAC, rapporteur, expose à l'assemblée :

Vu les articles 1639 A et 1636 B sexies à 1636B decies du Code Général des Impôts,

Vu l'article L1612-2 du Code général des collectivités territoriales,

Vu le Rapport d'orientations budgétaires pour l'année 2023 débattu en séance du Conseil Municipal du 12 mars 2024,

Vu l'état 1259 portant notification des bases nettes d'imposition des trois taxes directes locales et allocations compensatrices,

Considérant que la commune doit chaque année fixer les taux des taxes locales,

Il vous est proposé de :

- fixer les taux d'imposition pour l'année 2024 comme suit :

- taxe foncière sur les propriétés bâties : 41,95 %
- taxe foncière sur les propriétés non-bâties : 66,81 %

- taxe d'habitation sur les résidences secondaires et autres locaux
l'habitation principale : 18,11 %

Logements meublés non affectés à

- autoriser le Maire ou toute personne ayant délégation à signer toute pièces à intervenir.

Le Conseil,
Entendu l'exposé du rapporteur
Délibère
Présents : 30 Procurations : 5
Adopté par 26 voix Pour
9 voix Contre : M. BOURDELLES, Mme MORIN-FAVROT, M. DE LA CHESNAIS, Mme
RIMBERT, M. MELQUIOR, M. JAUME, Mme BENOITON, M. ISSARTIER,
Mme MARRA

Ainsi délibéré en séance publique, les jour, mois et an susdits (Suivent les signatures)

Pour copie conforme

Le secrétaire de séance

Jean-François SENAC

Pour Le Maire,
La Première Adjointe

Yvette Guiou

DAF
2024_CM0904_7
7.1.1

**Extrait du Registre des délibérations
du Conseil Municipal de la
Ville de Carpentras**

Séance du 9 avril 2024
L'an deux mille vingt quatre, le neuf avril

Date de la convocation : 25 mars 2024
Président de séance : M. Serge ANDRIEU

Présents : 30

M. Serge ANDRIEU - Mme Yvette GUIOU - M. Franck DUPAS - Mme Laurence BOSSERAI - M. Bernard BOSSAN - Mme Pauline DREANO - Mme Caroline BALAS - M. Patrick JAILLARD - Mme Jacqueline BOUYAC - M. Jean-François SENAC - Mme Marie-France MINICONI - Mme Claudine MORA - M. Jean-Pierre CAVIN - M. Michel BLANCHARD - M. Angelo MACCAGNAN - Mme Véronique MENCARELLI - M. Olivier CEYTE - M. Joël BOTREAU - Mme Céline ALLIES-CORTEGGIANI - M. Jaouad ZIATI - M. Pierre BOURDELLES - Mme Christiane MORIN-FAVROT - M. Bertrand DE LA CHESNAIS - Mme Catherine RIMBERT - M. Claude MELQUIOR - M. Marc JAUME - Mme Dominique BENOITON - M. Pierre LE GOFF - M. Jean-Marc ISSARTIER - Mme Anne Sophie MARRA

Absents excusés :

M. Alain BELHOMME - procuration à M. Franck DUPAS
Mme Sandra GAY-MOULINES - procuration à Mme Caroline BALAS
Mme Victorine SURTEL - procuration à M. Jaouad ZIATI
Mme Najat EL OUAHCH - procuration à M. Bernard BOSSAN
Mme Selma ZAHAR - procuration à Mme Yvette GUIOU

BUDGET PRINCIPAL DE LA VILLE - BUDGET PRIMITIF 2024

Mme BOUYAC, rapporteur, expose à l'assemblée :

Est présenté, ci-joint, le projet du budget principal pour l'exercice 2024 qui s'équilibre ainsi :

- Exploitation : Dépenses et recettes : 51 243 377,15
- Investissement : Dépenses et recettes : 28 216 052,65 €

Il vous est proposé de :

- adopter le Budget Primitif 2024 du Budget Principal

Le Conseil,

Entendu l'exposé du rapporteur

Délibère

Présents : 30 Procurations : 5

Adopté par 26 voix Pour
et 9 Abstentions : M. BOURDELLES, Mme MORIN-FAVROT, M. DE LA CHESNAIS, Mme RIMBERT, M. MELQUIOR, M. JAUME, Mme BENOITON, M. ISSARTIER, Mme MARRA

Ainsi délibéré en séance publique, les jour, mois et an susdits (Suivent les signatures)

Pour copie conforme

Le secrétaire de séance

Jean-François SENAC

Pour Le Maire,
La Première Adjointe

Yvette Guiou



REPUBLIQUE FRANÇAISE

COMMUNE : VILLE DE CARPENTRAS (1)

AGREGE AU BUDGET PRINCIPAL DE (2)

Numéro SIRET : 21840031500014

POSTE COMPTABLE : TRESORIER SCG MONTEUX

M. 57

Budget primitif

Voté par nature

BUDGET : VILLE DE CARPENTRAS (3)

ANNEE 2024

(1) Indiquer soit le nom de la collectivité, soit le libellé de l'établissement, soit le nom du syndicat mixte relevant de l'article L. 5721-2 du CGCT.

(2) A compléter s'il s'agit d'un budget annexe.

(3) Indiquer le budget concerné : budget principal ou libellé du budget annexe.

Sommaire

I - Informations générales

A - Informations statistiques, fiscales et financières	4
B - Modalités de vote du budget	5
C1 - Exécution du budget de l'exercice précédent - Résultats	6
C2 - Exécution du budget de l'exercice précédent - RAR Dépenses	7
C3 - Exécution du budget de l'exercice précédent - RAR Recettes	8

II - Présentation générale du budget

A - Vue d'ensemble - Vote et reports	9
B1 - Présentation des AP votées	10
B2 - Présentation des AE votées	11
C1 - Equilibre financier du budget - Investissement	12
C2 - Equilibre financier du budget - Fonctionnement	15
D1 - Balance générale - Dépenses	17
D2 - Balance générale - Recettes	19

III - Vote du budget

A - Section d'investissement - Vue d'ensemble	21
A1 - Section d'investissement - Dépenses - Détail par article	25
A2.1 - Section d'investissement - Dépenses - Vue d'ensemble des opérations d'équipement	29
A2.2 - Section d'investissement - Dépenses - Détail des opérations d'équipement gérées en AP	30
A2.3 - Section d'investissement - Dépenses - Détail des opérations d'équipement gérées hors AP	31
A3 - Section d'investissement - Recettes - Détail par article	32
B - Section de fonctionnement - Vue d'ensemble	34
B1 - Section de fonctionnement - Dépenses - Détail par article	37
B2 - Section de fonctionnement - Recettes - Détail par article	42

IV - Annexes

A - Présentation croisée

A1 - Section d'investissement - Vue d'ensemble	45
A1.01 - Opérations non ventilables	48
A1.900 - Fonction 0 - Services généraux	49
A1.900-5 - Fonction 0-5 - Gestion des fonds européens	52
A1.901 - Fonction 1 - Sécurité	53
A1.902 - Fonction 2 - Enseignement, formation professionnelle et apprentissage	54
A1.903 - Fonction 3 - Culture, vie sociale, jeunesse, sports et loisirs	57
A1.904 - Fonction 4 - Santé et action sociale (hors RSA)	60
A1.904-4 - Fonction 4-4 - RSA	63
A1.905 - Fonction 5 - Aménagement des territoires et habitat	64
A1.906 - Fonction 6 - Action économique	67
A1.907 - Fonction 7 - Environnement	69
A1.908 - Fonction 8 - Transports	72
A2 - Section de fonctionnement - Vue d'ensemble	76
A2.01 - Opérations non ventilables	78
A2.930 - Fonction 0 - Services généraux	79
A2.930-5 - Fonction 0-5 - Gestion des fonds européens	85
A2.931 - Fonction 1 - Sécurité	86
A2.932 - Fonction 2 - Enseignement, formation professionnelle et apprentissage	87
A2.933 - Fonction 3 - Culture, vie sociale, jeunesse, sports et loisirs	90
A2.934 - Fonction 4 - Santé et action sociale (hors APA et RSA/Régularisation de RMI)	94
A2.934-3 - Fonction 4-3 - APA	97
A2.934-4 - Fonction 4-4 - RSA/Régularisation de RMI	98
A2.935 - Fonction 5 - Aménagement des territoires et habitat	99
A2.936 - Fonction 6 - Action économique	102
A2.937 - Fonction 7 - Environnement	104
A2.938 - Fonction 8 - Transports	107

B - Annexes patrimoniales

B1.1 - Etat de la dette - Détail des crédits de trésorerie	111
B1.2 - Etat de la dette - Répartition par nature de dette	112
B1.3 - Etat de la dette - Répartition par structure de taux	119
B1.4 - Etat de la dette - Typologie de la répartition de l'encours	121

B1.5 - Etat de la dette - Détail des opérations de couverture	125
B1.6 - Etat de la dette - Dette pour financer l'emprunt d'un autre organisme	126
B1.7 - Etat de la dette - Autres dettes	127
B2 - Méthodes utilisées pour les amortissements	129
B3.1 - Etat des provisions constituées	130
B3.2 - Etalement des provisions	131
B4 - Etat des charges transférées	136
B5 - Détail des chapitres d'opérations pour comptes de tiers	137
B6 - Prêts	138
B7.1 - Etat synthétique des engagements donnés	139
B7.2 - Etat synthétique des engagements reçus	153
B7.3 - Etat des emprunts garantis	154
B7.4 - Calcul du ratio d'endettement relatif aux emprunts garantis	155
B7.5 - Etat des contrats de crédit-bail	156
B7.6 - Etat des marchés de partenariat	157
B7.7 - Etat des recettes grevées d'affectation spéciale	158
B7.8 - Autres engagements donnés	159
B7.9 - Autres engagements reçus	164
B8 - Subventions versées	169
B9 - Etat du personnel	171
B10 - Liste des organismes dans lesquels la collectivité a pris un engagement financier	172
B11.1 - Liste des organismes de regroupement	173
B11.2 - Liste des établissements publics créés	174
B11.3 - Liste des services individualisés dans un budget annexe	175
C - Annexes budgétaires	
C1.1 - Equilibre budgétaire	178
C1.2 - Equilibre budgétaire - Dépenses	179
C1.3 - Equilibre budgétaire - Recettes	180
D - Autres éléments d'information	
D1 - Liste des services assujettis à la TVA et non érigés en budget annexe	182
D2.1 - Services ferroviaires régionaux des voyageurs - Volet 1 : Budget	183
D2.2 - Services ferroviaires régionaux des voyageurs - Volet 2 : Compte d'exploitation	184
D3 - Décisions en matière de taux	186
D4.1 - Etats de la répartition de la TEOM - Investissement	187
D4.2 - Etats de la répartition de la TEOM - Fonctionnement	188
D5.1 - Etats des dépenses et recettes des services d'eau et d'assainissement - Fonctionnement (2)	
D5.2 - Etats des dépenses et recettes des services d'eau et d'assainissement - Investissement (2)	
V - Arrêté et signatures	
A - Arrêté et signatures	188

Préciser, pour chaque annexe, si l'état est joint ou sans objet.

Dans l'ensemble des tableaux, les cases grisées ne doivent pas être remplies.

Conformément à l'instruction budgétaire et comptable, il convient de mentionner que :

dans la présentation croisée, la rubrique fonctionnelle 01 – Opérations non ventilables comprend les impôts et taxes non affectés, les dotations et participations, la dette et les opérations financières, les opérations patrimoniales en investissement, les frais de fonctionnement des groupes d'élus en fonctionnement ;
les opérations d'ordre doivent figurer en italique.

(1) A utiliser également par les collectivités de moins de 3500 habitants qui mobiliseraient des AP-AE régies par l'article L.5217-10-7 du CGCT après avoir adopté un règlement budgétaire et financier conformément à l'article L. 5217-10-9. Si la collectivité opte pour ce régime, la collectivité ne renseigne pas les annexes C2.1 et C2.2 de la partie IV « Annexes ». Les projets de dotations d'AP-AE inscrits sur les annexes B1 et B2 de la partie II apparaissent alors dans les états de la partie III « Vote du budget », sinon les montants dans les champs AP-AE sont par convention de 0.

(2) Cet état ne peut être produit que par les communes dont la population est inférieure à 500 habitants et qui gèrent les services de distribution de l'eau potable et d'assainissement sous forme de régie simple sans budget annexe (art. L. 2221-11 du CGCT)



I – INFORMATIONS GENERALES
INFORMATIONS STATISTIQUES, FISCALES ET FINANCIERES

Informations statistiques

	Valeurs
Population totale	31 459

Informations fiscales (N-2)

	Collectivité
Indicateur de ressources fiscales ou potentiel fiscal par habitant (1)	23 900 166.26

Informations financières – ratios

	Valeurs
1 Dépenses réelles de fonctionnement / population	1 363.94%
2 Recettes réelles de fonctionnement / population	1 502,30
3 Dépenses d'équipement brut / population	634.06
4 Encours de dette / population (2) (3)	1 441.46
5 DGF / population	230.12
6 Dépenses de personnel / dépenses réelles de fonctionnement (4)	45.97%
7 Dépenses réelles de fonctionnement et remboursement annuel de la dette en capital / recettes réelles de fonctionnement (4)	121.70%
8 Dépenses d'équipement brut / recettes réelles de fonctionnement	44.33%
9 Encours de la dette / recettes réelles de fonctionnement (2) (3) (4)	101%
10 Epargne brute / recettes réelles de fonctionnement (2) (4)	14.93

(1) A renseigner selon les dispositions législatives et réglementaires applicables à la collectivité. Informations comprises dans la fiche de répartition de la DGF de l'exercice N-1, établie sur la base des informations N-2 (transmise par les services préfectoraux).

(2) Les ratios s'appuyant sur l'encours de la dette se calculent à partir du montant de la dette au 1^{er} janvier N.

(3) L'encours de dette doit comprendre les avances remboursables consenties au titre de l'article 25 de la loi n° 2020-935 du 30 juillet 2020 de finances rectificative pour 2020, portant attribution des avances remboursables sur les recettes fiscales prévues aux articles 1594 A et 1595 du code général des impôts

(4) Pour les syndicats mixtes, seules ces données sont à renseigner.

I – INFORMATIONS GENERALES

MODALITES DE VOTE DU BUDGET

I – L'assemblée délibérante décide de voter le présent budget :

- au niveau du chapitre (1) pour la section d'investissement ;
- au niveau du chapitre (1) pour la section de fonctionnement ;
- sans (2) vote formel sur les chapitres « opérations d'équipement » ;
- sans (2) vote formel sur chacun des chapitres.

La liste des articles spécialisés sur lesquels l'ordonnateur ne peut procéder à des virements d'article à article est la suivante :

II – En l'absence de mention au paragraphe I ci-dessus, le budget est réputé voté par chapitre, sans vote formel sur chacun des chapitres, en fonctionnement et en investissement sans vote formel pour les chapitres « opération d'équipement ».

III – Conformément à l'article L. 5217-10-6 du CGCT, l'assemblée délibérante autorise le président à opérer des virements de crédits de paiement de chapitre à chapitre, à l'exclusion des crédits relatifs aux dépenses de personnel, dans les limites suivantes (3) :

- Fonctionnement : 7.5 %
- Investissement : 7.5%

IV – En l'absence de mention au paragraphe III ci-dessus, le président est réputé ne pas avoir reçu l'autorisation de l'assemblée délibérante de pratiquer des virements de crédits de paiement de chapitre à chapitre.

V – Les provisions sont semi-budgétaires (4).

VI – La comparaison s'effectue par rapport au budget cumulé (5) de l'exercice précédent.

VII – Le présent budget a été voté avec reprise des résultats de l'exercice N-1 après le vote du compte administratif (6).

(1) A compléter par « du chapitre » ou « de l'article ».

(2) Indiquer « avec » ou « sans ».

(3) Au maximum dans la limite de 7,5% des dépenses réelles de chaque section.

(4) A compléter par un seul des deux choix suivants, selon les dispositions législatives et réglementaires applicables à la collectivité :

- semi budgétaire ;

- budgétaire par délibération N°... du ...

(5) Indiquer « primitif » ou « cumulé ». Budget cumulé = BP + BS + DM.

(6) A compléter par un seul des trois choix suivants :

- sans reprise des résultats de l'exercice N-1 ;

- avec reprise des résultats de l'exercice N-1 après le vote du compte administratif ;

- avec reprise anticipée des résultats de l'exercice N-1.

I – INFORMATIONS GENERALES

EXECUTION DU BUDGET DE L'EXERCICE PRECEDENT – RESULTATS (1)

	RESULTAT DE L'EXERCICE N-1			
	Dépenses	Recettes	Solde d'exécution ou résultat reporté	Résultat ou solde (A) (2)
TOTAL DU BUDGET	55 414 011,40	58 776 814,60	5 238 415,70	A1 8 601 218,90
Investissement	11 863 284,66	10 463 724,07	(3) -1 657 822,86	A2 -3 057 383,45
Fonctionnement	43 550 726,74	48 313 090,53	(4) 6 896 238,56	A3 11 658 602,35

	RESTES A REALISER N-1			
	Dépenses		Recettes	Solde (B)
TOTAL des RAR	I + II 4 269 823,20		III + IV 1 119 598,45	B1 -3 150 224,75
Investissement	I 4 269 823,20		III 1 119 598,45	B2 -3 150 224,75
Fonctionnement	II 0,00		IV 0,00	B3 0,00

		RESULTAT CUMULE = (A) + (B) (5)
TOTAL	A1 + B1	5 450 994,15
Investissement	A2 + B2	-6 207 608,20
Fonctionnement	A3 + B3	11 658 602,35

(1) État à compléter uniquement en cas de reprise des résultats de l'exercice N-1 après le vote du compte administratif ou en cas de reprise anticipée des résultats de l'exercice N-1.

(2) Indiquer le signe – si dépenses > recettes, et + si recettes > dépenses.

(3) Solde d'exécution de N-2 reporté sur la ligne budgétaire 001 du compte administratif N-1. Indiquer le signe – si dépenses > recettes, et + si recettes > dépenses.

(4) Résultat de fonctionnement reporté sur la ligne budgétaire 002 du compte administratif N-1. Indiquer le signe – si déficitaire, et + si excédentaire.

(5) Indiquer le signe – si déficit et + si excédent.

**I – INFORMATIONS GENERALES****EXECUTION DU BUDGET DE L'EXERCICE PRECEDENT – RAR****DETAIL DES RESTES A REALISER N-1 EN DEPENSES (1)**

Chap. / art. (2)	Libellé	Dépenses engagées non mandatées
SECTION D'INVESTISSEMENT – TOTAL		(I) 4 269 823,20
018	RSA	0,00
10	Dotations, fonds divers et réserves	0,00
13	Subventions d'investissement (3)	0,00
16	Emprunts et dettes assimilées	0,00
18	Cpte de liaison : affectation (BA,régie)	0,00
20	Immobilisations incorporelles (sauf le 204) (3)	841 301,24
204	Subventions d'équipement versées (3) (5)	4 945,68
21	Immobilisations corporelles (3)	443 113,64
22	Immobilisations reçues en affectation (3)	0,00
23	Immobilisations en cours (sauf 2324) (3)	2 980 462,64
26	Participations et créances rattachées	0,00
27	Autres immobilisations financières (3)	0,00
45	Chapitres d'opérations pour compte de tiers	0,00
SECTION DE FONCTIONNEMENT – TOTAL		(II) 0,00
011	Charges à caractère général (4)	0,00
012	Charges de personnel et frais assimilés (4)	0,00
014	Atténuations de produits	0,00
016	APA	0,00
017	RSA / Régularisations de RMI	0,00
65	Autres charges de gestion courante (4)	0,00
6586	Frais fonctionnement des groupes d'élus	0,00
66	Charges financières	0,00
67	Charges spécifiques (4)	0,00

(1) Il s'agit des restes à réaliser établis conformément à la comptabilité d'engagement annuelle. A servir uniquement en cas de reprise des résultats de l'exercice précédent, soit après le vote du compte administratif, soit en cas de reprise anticipée des résultats.

Les restes à réaliser de la section de fonctionnement correspondent : en dépenses, aux dépenses engagées non mandatées et non rattachées telles qu'elles ressortissent de la comptabilité des engagements ; et en recettes, aux recettes certaines n'ayant pas donné lieu à l'émission d'un titre et non rattachées.

Les restes à réaliser de la section d'investissement correspondent : en dépenses, aux dépenses engagées non mandatées au 31/12 de l'exercice précédent telles qu'elles ressortissent de la comptabilité des engagements ; et en recettes, aux recettes certaines n'ayant pas donné lieu à l'émission d'un titre au 31/12 de l'exercice précédent.

(2) Suivant le niveau de vote retenu par l'assemblée délibérante.

(3) Hors dépenses imputées au chapitre 018.

(4) Hors dépenses imputées aux chapitres 016 et 017.

(5) Le chapitre 204 « Subventions d'équipement versées » est un chapitre globalisé regroupant les comptes 204 et 2324.



I – INFORMATIONS GENERALES

EXECUTION DU BUDGET DE L'EXERCICE PRECEDENT – RAR

DETAIL DES RESTES A REALISER N-1 EN RECETTES (1)

Chap. / art. (2)	Libellé	Titres restant à émettre
SECTION D'INVESTISSEMENT – TOTAL		(III) 1 119 598,45
018	RSA	0,00
024	Produits des cessions d'immobilisations	0,00
10	Dotations, fonds divers et réserves	0,00
13	Subventions d'investissement (reçues) (3)	1 119 598,45
16	Emprunts et dettes assimilées	0,00
18	Cpte de liaison : affectation (BA,régie)	0,00
20	Immobilisations incorporelles (sauf 204) (3)	0,00
204	Subventions d'équipement versées (3) (5)	0,00
21	Immobilisations corporelles (3)	0,00
22	Immobilisations reçues en affectation (3)	0,00
23	Immobilisations en cours (sauf 2324) (3)	0,00
26	Participations et créances rattachées	0,00
27	Autres immobilisations financières (3)	0,00
45	Chapitres d'opérations pour compte de tiers	0,00
SECTION DE FONCTIONNEMENT – TOTAL		(IV) 0,00
70	Prod. services, domaine, ventes diverses	0,00
73	Impôts et taxes	0,00
731	Fiscalité locale	0,00
74	Dotations et participations (4)	0,00
75	Autres produits de gestion courante (4)	0,00
013	Atténuations de charges (4)	0,00
016	APA	0,00
017	RSA / Régularisations de RMI	0,00
76	Produits financiers	0,00
77	Produits spécifiques (4)	0,00

(1) Il s'agit des restes à réaliser établis conformément à la comptabilité d'engagement annuelle. A servir uniquement en cas de reprise des résultats de l'exercice précédent, soit après le vote du compte administratif, soit en cas de reprise anticipée des résultats.

Les restes à réaliser de la section de fonctionnement correspondent : en dépenses, aux dépenses engagées non mandatées et non rattachées telles qu'elles ressortissent de la comptabilité des engagements ; et en recettes, aux recettes certaines n'ayant pas donné lieu à l'émission d'un titre et non rattachées.

Les restes à réaliser de la section d'investissement correspondent : en dépenses, aux dépenses engagées non mandatées au 31/12 de l'exercice précédent telles qu'elles ressortissent de la comptabilité des engagements ; et en recettes, aux recettes certaines n'ayant pas donné lieu à l'émission d'un titre au 31/12 de l'exercice précédent.

(2) Suivant le niveau de vote retenu par l'assemblée délibérante.

(3) Hors recettes imputées au chapitre 018.

(4) Hors recettes imputées aux chapitres 016 et 017.

(5) Le chapitre 204 « Subventions d'équipement versées » est un chapitre globalisé regroupant les comptes 204 et 2324.

II – PRESENTATION GENERALE DU BUDGET

VUE D'ENSEMBLE DU BUDGET – VOTE ET REPORTS

		DEPENSES	RECETTES
VOTE	Crédits d'investissement votés au titre du présent budget (y compris le compte 1068)	20 888 846,00	27 096 454,20
+		+	+
REPORTS	Restes à réaliser de l'exercice précédent (RAR N-1) (1)	4 269 823,20	1 119 598,45
	001 Solde d'exécution de la section d'investissement reporté (1)	(si solde négatif) 3 057 383,45	(si solde positif) 0,00
=		=	=
Total de la section d'investissement (2)		28 216 052,65	28 216 052,65
		DEPENSES	RECETTES
VOTE	Crédits de fonctionnement votés au titre du présent budget	51 243 377,15	45 792 383,00
+		+	+
REPORTS	Restes à réaliser de l'exercice précédent (RAR N-1) (1)	0,00	0,00
	002 Résultat de fonctionnement reporté (1)	(si déficit) 0,00	(si excédent) 5 450 994,15
=		=	=
Total de la section de fonctionnement (3)		51 243 377,15	51 243 377,15
TOTAL DU BUDGET (4)		79 459 429,80	79 459 429,80

(1) A servir uniquement en cas de reprise des résultats de l'exercice précédent, soit après le vote du compte administratif, soit en cas de reprise anticipée des résultats.

Les restes à réaliser de la section de fonctionnement correspondent : en dépenses, aux dépenses engagées non mandatées et non rattachées telles qu'elles ressortissent de la comptabilité des engagements ; et en recettes, aux recettes certaines n'ayant pas donné lieu à l'émission d'un titre et non rattachées.

Les restes à réaliser de la section d'investissement correspondent : en dépenses, aux dépenses engagées non mandatées au 31/12 de l'exercice précédent telles qu'elles ressortissent de la comptabilité des engagements ; et en recettes, aux recettes certaines n'ayant pas donné lieu à l'émission d'un titre au 31/12 de l'exercice précédent.

(2) Total de la section d'investissement = RAR + solde d'exécution reporté + crédits d'investissement votés.

(3) Total de la section de fonctionnement = RAR + résultat reporté + crédits de fonctionnement votés.

(4) Total du budget = total de la section de fonctionnement + total de la section d'investissement.



II – PRESENTATION GENERALE DU BUDGET
PRESENTATION DES AP VOTEES

AUTORISATION DE PROGRAMME (1)		Chapitre(s)	Montant
Numéro	Libellé		
2022-2	AP COMPLEXE MULTISPORT COUBERTIN	23	1 600 000,00
2022-1	AP REQUALIFICATION ALLEE JEAN JAURES ET AVENUE MONT VENTOUX	23	450 000,00
TOTAL			2 050 000,00
« AP de dépenses imprévues » (2)		020	0,00
TOTAL GENERAL			2 050 000,00

(1) Il s'agit des AP nouvelles qui sont votées lors de la séance d'adoption du budget. Cela concerne des AP relatives à de nouvelles programmations pluriannuelles mais également des AP modifiant un stock d'AP existant.

(2) L'assemblée peut voter des AP de « dépenses imprévues ». Leur montant est limité à 2 % des dépenses réelles de la section correspondante. En fin d'exercice, ces AP sont automatiquement annulées si elles n'ont pas été engagées.



II – PRESENTATION GENERALE DU BUDGET

PRESENTATION DES AE VOTEES

AUTORISATION D'ENGAGEMENT (1)		Chapitre(s)	Montant
Numéro	Libellé		
TOTAL			0,00
« AE de dépenses imprévues » (2)		022	0,00
TOTAL GENERAL			0,00

(1) Il s'agit des AE nouvelles qui sont votées lors de la séance d'adoption du budget. Cela concerne des AE relatives à de nouveaux engagements pluriannuels mais également des AE modifiant un stock d'AE existant.

(2) L'assemblée peut voter des AE de « dépenses imprévues ». Leur montant est limité à 2 % des dépenses réelles de la section correspondante. En fin d'exercice, ces AE sont automatiquement annulées si elles n'ont pas été engagées.

II – PRESENTATION GENERALE DU BUDGET EQUILIBRE FINANCIER DU BUDGET – SECTION D'INVESTISSEMENT

DEPENSES D'INVESTISSEMENT

Chap.	Libellé	Pour mémoire, budget précédent (1)	Restes à réaliser N-1	Propositions nouvelles (2)	Vote de l'assemblée	TOTAL (= RAR + vote)
018	RSA	0,00	0,00	0,00	0,00	0,00
20	Immobilisations incorporelles (sauf le 204) (y compris opérations) (3)	1 324 921,10	841 301,24	1 556 808,00	1 556 808,00	2 398 109,24
204	Subventions d'équipement versées (y compris opérations) (3) (8)	508 420,00	4 945,68	258 630,00	258 630,00	263 575,68
21	Immobilisations corporelles (y compris opérations) (3)	3 304 785,79	443 113,64	1 659 800,00	1 659 800,00	2 102 913,64
22	Immobilisations reçues en affectation (y compris opérations) (3) (4)	0,00	0,00	0,00	0,00	0,00
23	Immobilisations en cours (sauf 2324) (y compris opérations) (3)	9 189 966,18	2 980 462,64	11 465 522,00	11 465 522,00	14 445 984,64
Total des dépenses d'équipement		14 328 093,07	4 269 823,20	14 940 760,00	14 940 760,00	19 210 583,20
10	Dotations, fonds divers et réserves	58 000,00	0,00	0,00	0,00	0,00
13	Subventions d'investissement (3)	2 700,00	0,00	75 456,00	75 456,00	75 456,00
16	Emprunts et dettes assimilées	3 400 000,00	0,00	3 512 000,00	3 512 000,00	3 512 000,00
18	Cpte de liaison : affectation (BA,régie) (5)	0,00	0,00	0,00	0,00	0,00
26	Participations et créances rattachées	0,00	0,00	0,00	0,00	0,00
27	Autres immobilisations financières (3)	90,00	0,00	630,00	630,00	630,00
Total des dépenses financières		3 460 790,00	0,00	3 588 086,00	3 588 086,00	3 588 086,00
45...	Chapitres d'opérations pour compte de tiers (6)	300 000,00	0,00	200 000,00	200 000,00	200 000,00
Total des dépenses réelles d'investissement		18 088 883,07	4 269 823,20	18 728 846,00	18 728 846,00	22 998 669,20

040	Opérations ordre transf. entre sections (7)	1 000 000,00		800 000,00	800 000,00	800 000,00
041	Opérations patrimoniales (7)	1 360 000,00		1 360 000,00	1 360 000,00	1 360 000,00
Total des dépenses d'ordre d'investissement		2 360 000,00		2 160 000,00	2 160 000,00	2 160 000,00

TOTAL	20 448 883,07	4 269 823,20	20 888 846,00	20 888 846,00	25 158 669,20
--------------	----------------------	---------------------	----------------------	----------------------	----------------------

+

D 001 SOLDE D'EXECUTION NEGATIF REPORTE OU ANTICIPE	3 057 383,45
--	---------------------

=

TOTAL DES DEPENSES D'INVESTISSEMENT CUMULEES	28 216 052,65
---	----------------------

(1) Voir état I-B pour la comparaison par rapport au budget précédent.

(2) Proposition formulée par le président pour l'exercice N.

(3) Hors dépenses imputées au chapitre 018.

(4) En dépenses, le chapitre 22 retrace les travaux d'investissement réalisés sur les biens reçus en affectation. En recette, il retrace, le cas échéant, l'annulation de tels travaux effectués sur un exercice antérieur.

(5) A servir uniquement lorsque la collectivité effectue une dotation initiale en espèces au profit d'un service public non personnalisé qu'elle crée.

(6) Seul le total des opérations pour compte de tiers figure sur cet état (voir le détail en IV-B5).

(7) DF 023 = RI 021 ; DI 040 = RF 042 ; RI 040 = DF 042 ; DI 041 = RI 041.

(8) Le chapitre 204 « Subventions d'équipement versées » est un chapitre globalisé regroupant les comptes 204 et 2324.

II – PRESENTATION GENERALE DU BUDGET

EQUILIBRE FINANCIER DU BUDGET – SECTION D'INVESTISSEMENT

II
C1

RECETTES D'INVESTISSEMENT

Chap.	Libellé	Pour mémoire, budget précédent (1)	Restes à réaliser N-1	Propositions nouvelles (2)	Vote de l'assemblée	TOTAL (= RAR + vote)
018	RSA	0,00	0,00	0,00	0,00	0,00
13	Subventions d'investissement (reçues) (sauf le 138) (3)	2 178 372,33	1 119 598,45	1 685 706,88	1 685 706,88	2 805 305,33
16	Emprunts et dettes assimilées (4)	3 210 774,00	0,00	7 218 076,41	7 218 076,41	7 218 076,41
20	Immobilisations incorporelles (sauf le 204) (3)	0,00	0,00	0,00	0,00	0,00
204	Subventions d'équipement versées (3) (13)	0,00	0,00	0,00	0,00	0,00
21	Immobilisations corporelles (3)	0,00	0,00	0,00	0,00	0,00
22	Immobilisations reçues en affectation (3) (5)	0,00	0,00	0,00	0,00	0,00
23	Immobilisations en cours (sauf 2324) (3)	0,00	0,00	0,00	0,00	0,00
Total des recettes d'équipement		5 389 146,33	1 119 598,45	8 903 783,29	8 903 783,29	10 023 381,74
10	Dotations, fonds divers et réserves (sauf 1068)	1 500 000,00	0,00	1 600 000,00	1 600 000,00	1 600 000,00
1068	Excédents de fonctionnement capitalisés (6)	3 035 912,81	0,00	6 207 608,20	6 207 608,20	6 207 608,20
138	Autres subventions invest. non transf. (3) (7)	0,00	0,00	0,00	0,00	0,00
16	Emprunts et dettes assimilées	0,00	0,00	0,00	0,00	0,00
18	Cpte de liaison : affectation (BA,régie) (8)	0,00	0,00	0,00	0,00	0,00
26	Participations et créances rattachées	0,00	0,00	0,00	0,00	0,00
27	Autres immobilisations financières (3)	0,00	0,00	0,00	0,00	0,00
024	Produits des cessions d'immobilisations	1 026 807,99	0,00	500 000,00	500 000,00	500 000,00
Total des recettes financières		5 562 720,80	0,00	8 307 608,20	8 307 608,20	8 307 608,20
45...	Chapitres d'opérations pour le compte de tiers (9)	300 000,00	0,00	200 000,00	200 000,00	200 000,00
Total des recettes réelles d'investissement		11 251 867,13	1 119 598,45	17 411 391,49	17 411 391,49	18 530 989,94

021	Virement de la section de fonctionnement (10)	7 852 838,80		6 683 062,71	6 683 062,71	6 683 062,71
040	Opérations ordre transf. entre sections (10) (11)	1 642 000,00		1 642 000,00	1 642 000,00	1 642 000,00
041	Opérations patrimoniales (10)	1 360 000,00		1 360 000,00	1 360 000,00	1 360 000,00
Total des recettes d'ordre d'investissement		10 854 838,80		9 685 062,71	9 685 062,71	9 685 062,71

TOTAL	22 106 705,93	1 119 598,45	27 096 454,20	27 096 454,20	28 216 052,65
--------------	----------------------	---------------------	----------------------	----------------------	----------------------

+

R 001 SOLDE D'EXECUTION POSITIF REPORTE OU ANTICIPE	0,00
--	-------------

=

TOTAL DES RECETTES D'INVESTISSEMENT CUMULEES	28 216 052,65
---	----------------------

Pour information :

Il s'agit, pour un budget voté en équilibre, des ressources propres correspondant à l'excédent des recettes réelles de fonctionnement sur les dépenses réelles de fonctionnement. Il sert à financer le remboursement du capital de la dette et les nouveaux investissements de la collectivité.

AUTOFINANCEMENT PREVISIONNEL DÉGAGÉ PAR LA SECTION DE FONCTIONNEMENT (12)	7 525 062,71
--	---------------------

(1) Voir état I-B pour la comparaison par rapport au budget précédent.

(2) Proposition formulée par le président pour l'exercice N.

(3) Hors recettes imputées au chapitre 018.

(4) Sauf 165, 166 et 16449.

(5) En dépenses, le chapitre 22 retrace les travaux d'investissement réalisés sur les biens reçus en affectation. En recette, il retrace, le cas échéant, l'annulation de tels travaux effectués sur un exercice antérieur.

(6) Le compte 1068 n'est pas un chapitre mais un article du chapitre 10.

(7) Le compte 138 n'est pas un chapitre mais une subdivision du chapitre 13.

(8) A servir uniquement lorsque la collectivité effectue une dotation initiale en espèces au profit d'un service public non personnalisé qu'elle crée.

(9) Seul le total des opérations pour compte de tiers figure sur cet état (voir le détail en IV-B5).

(10) DF 023 = RI 021 ; DI 040 = RF 042 ; RI 040 = DF 042 ; DI 041 = RI 041.

(11) Les comptes 15, 29, 39, 49 et 59 peuvent figurer dans le détail du chapitre si la collectivité a opté pour le régime des provisions budgétaires, conformément aux dispositions législatives et réglementaires applicables.



(12) Solde de l'opération DF 023 + DF 042 – RF 042 ou solde de l'opération RI 021 + RI 040 – DI 040.

(13) Le chapitre 204 « Subventions d'équipement versées » est un chapitre globalisé regroupant les comptes 204 et 2324.

II – PRESENTATION GENERALE DU BUDGET EQUILIBRE FINANCIER – SECTION DE FONCTIONNEMENT

DEPENSES DE FONCTIONNEMENT

Chap.	Libellé	Pour mémoire, budget précédent (1)	Restes à réaliser N-1	Propositions nouvelles (2)	Vote de l'assemblée	TOTAL (= RAR + vote)
011	Charges à caractère général (3)	14 345 965,89	0,00	13 000 000,00	13 000 000,00	13 000 000,00
012	Charges de personnel et frais assimilés (3)	22 011 300,00	0,00	23 555 000,00	23 555 000,00	23 555 000,00
014	Atténuations de produits	40 000,00	0,00	132 000,00	132 000,00	132 000,00
016	APA	0,00	0,00	0,00	0,00	0,00
017	RSA / Régularisations de RMI	0,00	0,00	0,00	0,00	0,00
65	Autres charges de gestion courante (sauf 6586) (3)	9 857 974,29	0,00	4 048 314,44	4 048 314,44	4 048 314,44
6586	Frais fonctionnement des groupes d'élus	0,00	0,00	0,00	0,00	0,00
Total des dépenses de gestion courante		46 255 240,18	0,00	40 735 314,44	40 735 314,44	40 735 314,44
66	Charges financières	1 500 000,00	0,00	1 600 000,00	1 600 000,00	1 600 000,00
67	Charges spécifiques (3)	1 612,20	0,00	573 000,00	573 000,00	573 000,00
68	Dotations aux provisions, dépréciations (semi-budgétaires) (3)	10 000,00		10 000,00	10 000,00	10 000,00
Total des dépenses réelles de fonctionnement		47 766 852,38	0,00	42 918 314,44	42 918 314,44	42 918 314,44

023	Virement à la section d'investissement (4)	7 852 838,80		6 683 062,71	6 683 062,71	6 683 062,71
042	Opérations ordre transf. entre sections (4) (5)	1 642 000,00		1 642 000,00	1 642 000,00	1 642 000,00
043	Opérations ordre intérieur de la section (4)	0,00		0,00	0,00	0,00
Total des dépenses d'ordre de fonctionnement		9 494 838,80		8 325 062,71	8 325 062,71	8 325 062,71

TOTAL	57 261 691,18	0,00	51 243 377,15	51 243 377,15	51 243 377,15
--------------	----------------------	-------------	----------------------	----------------------	----------------------

+

D 002 RESULTAT REPORTE OU ANTICIPE	0,00
---	-------------

=

TOTAL DES DEPENSES DE FONCTIONNEMENT CUMULEES	51 243 377,15
--	----------------------

(1) Voir état I-B pour la comparaison par rapport au budget précédent.

(2) Proposition formulée par le président pour l'exercice N.

(3) Hors dépenses imputées aux chapitres 016 et 017.

(4) DF 023 = RI 021 ; DI 040 = RF 042 ; RI 040 = DF 042 ; DF 043 = RF 043.

(5) Les comptes 68 peuvent figurer dans le détail du chapitre si la collectivité a opté pour le régime des provisions budgétaires, conformément aux dispositions législatives et réglementaires applicables.

II – PRESENTATION GENERALE DU BUDGET

EQUILIBRE FINANCIER – SECTION DE FONCTIONNEMENT

II

C2

RECETTES DE FONCTIONNEMENT

Chap.	Libellé	Pour mémoire, budget précédent (1)	Restes à réaliser N-1	Propositions nouvelles (2)	Vote de l'assemblée	TOTAL (= RAR + vote)
013	Atténuations de charges (3)	100 000,00	0,00	100 000,00	100 000,00	100 000,00
016	APA	0,00	0,00	0,00	0,00	0,00
017	RSA / Régularisations de RMI	0,00	0,00	0,00	0,00	0,00
70	Prod. services, domaine, ventes diverses	2 000 000,00	0,00	2 000 000,00	2 000 000,00	2 000 000,00
73	Impôts et taxes (sauf le 731)	5 642 724,33	0,00	5 800 000,00	5 800 000,00	5 800 000,00
731	Fiscalité locale	24 557 746,67	0,00	25 385 983,00	25 385 983,00	25 385 983,00
74	Dotations et participations (3)	10 557 990,00	0,00	10 706 400,00	10 706 400,00	10 706 400,00
75	Autres produits de gestion courante (3)	6 183 191,62	0,00	1 000 000,00	1 000 000,00	1 000 000,00
Total des recettes de gestion courante		49 041 652,62	0,00	44 992 383,00	44 992 383,00	44 992 383,00
76	Produits financiers	323 800,00	0,00	0,00	0,00	0,00
77	Produits spécifiques (3)	0,00	0,00	0,00	0,00	0,00
78	Reprises amort., dépréciations, prov. (semi-budgétaires) (3)	0,00		0,00	0,00	0,00
Total des recettes réelles de fonctionnement		49 365 452,62	0,00	44 992 383,00	44 992 383,00	44 992 383,00

042	Opérations ordre transf. entre sections (4) (5)	1 000 000,00		800 000,00	800 000,00	800 000,00
043	Opérations ordre intérieur de la section (4)	0,00		0,00	0,00	0,00
Total des recettes d'ordre de fonctionnement		1 000 000,00		800 000,00	800 000,00	800 000,00

TOTAL	50 365 452,62	0,00	45 792 383,00	45 792 383,00	45 792 383,00
--------------	----------------------	-------------	----------------------	----------------------	----------------------

+

R 002 RESULTAT REPORTE OU ANTICIPE	5 450 994,15
---	---------------------

=

TOTAL DES RECETTES DE FONCTIONNEMENT CUMULEES	51 243 377,15
--	----------------------

Pour information :

AUTOFINANCEMENT PREVISIONNEL DÉGAGÉ AU PROFIT DE LA SECTION D'INVESTISSEMENT (6)	7 525 062,71
---	---------------------

Il s'agit, pour un budget voté en équilibre, des ressources propres correspondant à l'excédent des recettes réelles de fonctionnement sur les dépenses réelles de fonctionnement. Il sert à financer le remboursement du capital de la dette et les nouveaux investissements de la collectivité.

(1) Voir état I-B pour la comparaison par rapport au budget précédent.

(2) Proposition formulée par le président pour l'exercice N.

(3) Hors recettes imputées aux chapitres 016 et 017.

(4) $DF\ 023 = RI\ 021$; $DI\ 040 = RF\ 042$; $RI\ 040 = DF\ 042$; $DF\ 043 = RF\ 043$.

(5) Les comptes 78 peuvent figurer dans le détail du chapitre si la collectivité a opté pour le régime des provisions budgétaires, conformément aux dispositions législatives et réglementaires applicables.

(6) Solde de l'opération $DF\ 023 + DF\ 042 - RF\ 042$ ou solde de l'opération $RI\ 021 + RI\ 040 - DI\ 040$.

II – PRESENTATION GENERALE DU BUDGET

BALANCE GENERALE – DEPENSES

DEPENSES D'INVESTISSEMENT (y compris RAR)

INVESTISSEMENT		Opérations réelles (1)	Opérations d'ordre (2)	TOTAL
10	Dotations, fonds divers et réserves	0,00	0,00	0,00
13	Subventions d'investissement (3)	75 456,00	20 000,00	95 456,00
15	Provisions pour risques et charges (4)		0,00	0,00
16	Emprunts et dettes assimilées (sauf 1688 non budgétaire)	3 512 000,00	0,00	3 512 000,00
18	Cpte de liaison : affectation (BA,régie)	(7) 0,00		0,00
	Total des opérations d'équipement	0,00		0,00
20	Immobilisations incorporelles (sauf 204) (3) (5)	2 398 109,24	0,00	2 398 109,24
204	Subventions d'équipement versées (3) (5) (10)	263 575,68	0,00	263 575,68
21	Immobilisations corporelles (3) (5)	2 102 913,64	780 000,00	2 882 913,64
22	Immobilisations reçues en affectation (3) (5)	(8) 0,00	0,00	0,00
23	Immobilisations en cours (3) (sauf 2324) (5)	14 445 984,64	1 360 000,00	15 805 984,64
018	RSA	0,00	0,00	0,00
26	Participations et créances rattachées	0,00	0,00	0,00
27	Autres immobilisations financières (3)	630,00	0,00	630,00
28	Amortissement des immobilisations (reprises)		0,00	0,00
29	Dépréciations des immobilisations (4)		0,00	0,00
39	Dépréciation des stocks et en-cours (4)		0,00	0,00
3...	Stocks et en-cours		0,00	0,00
198	Neutralisation des amortissements		0,00	0,00
45	Chapitres d'opérations pour compte de tiers (6)	200 000,00	0,00	200 000,00
481	Charges à rép. sur plusieurs exercices		0,00	0,00
49	Dépréciation des comptes de tiers (4)		0,00	0,00
59	Dépréciation des comptes financiers (4)		0,00	0,00
Dépenses d'investissement – Total		22 998 669,20	2 160 000,00	25 158 669,20

+

D 001 SOLDE D'EXECUTION NEGATIF REPORTE OU ANTICIPE	3 057 383,45
--	---------------------

=

TOTAL DES DEPENSES D'INVESTISSEMENT CUMULEES	28 216 052,65
---	----------------------

DEPENSES DE FONCTIONNEMENT (y compris RAR)

FONCTIONNEMENT		Opérations réelles (1)	Opérations d'ordre (2)	TOTAL
011	Charges à caractère général (9)	13 000 000,00		13 000 000,00
012	Charges de personnel et frais assimilés (9)	23 555 000,00		23 555 000,00
014	Atténuations de produits	132 000,00		132 000,00
016	APA	0,00		0,00
017	RSA / Régularisations de RMI	0,00		0,00
60	Achats et variation des stocks		0,00	0,00
65	Autres charges de gestion courante (sauf 6586) (9)	4 048 314,44	0,00	4 048 314,44
6586	Frais fonctionnement des groupes d'élus	0,00		0,00
66	Charges financières	1 600 000,00	0,00	1 600 000,00
67	Charges spécifiques (9)	573 000,00	0,00	573 000,00
68	Dot. aux amortissements et provisions (9)	10 000,00	1 642 000,00	1 652 000,00
71	Production stockée (ou déstockage)		0,00	0,00
023	Virement à la section d'investissement		6 683 062,71	6 683 062,71
Dépenses de fonctionnement – Total		42 918 314,44	8 325 062,71	51 243 377,15

+

D 002 RESULTAT REPORTE OU ANTICIPE	0,00
---	-------------

=

TOTAL DES DEPENSES DE FONCTIONNEMENT CUMULEES	51 243 377,15
--	----------------------

(1) Y compris les opérations relatives au rattachement et les opérations d'ordre semi-budgétaires.

(2) Voir la liste des opérations d'ordre de l'instruction budgétaire et comptable M. 57.

(3) Hors dépenses imputées au chapitre 018.

(4) Ces chapitres ne sont à renseigner que si la collectivité applique le régime des provisions budgétaires, conformément aux dispositions législatives et réglementaires applicables.

(5) Hors chapitres opérations.

(6) Seul le total des opérations pour compte de tiers figure sur cet état (voir le détail en IV-B5).

(7) A utiliser uniquement dans le cas où la collectivité effectuerait une dotation initiale au profit d'un service public doté de la seule autorité financière.

(8) A utiliser uniquement dans le cas où la collectivité effectuerait des dépenses sur des biens affectés.

(9) Hors dépenses imputées aux chapitres 016 et 017.

(10) Le chapitre 204 « Subventions d'équipement versées » est un chapitre globalisé regroupant les comptes 204 et 2324.

II – PRESENTATION GENERALE DU BUDGET

BALANCE GENERALE – RECETTES

RECETTES D'INVESTISSEMENT (y compris RAR)

INVESTISSEMENT		Opérations réelles (1)	Opérations d'ordre (2)	TOTAL
10	Dotations, fonds divers et réserves (sauf 1068)	1 600 000,00	0,00	1 600 000,00
13	Subventions d'investissement (reçues) (3)	2 805 305,33	0,00	2 805 305,33
15	Provisions pour risques et charges (4)		0,00	0,00
16	Emprunts et dettes assimilées (sauf 1688 non budgétaire)	7 218 076,41	0,00	7 218 076,41
18	Cpte de liaison : affectation (BA,régie)	(6) 0,00		0,00
20	Immobilisations incorporelles (sauf le 204) (3)	0,00	1 360 000,00	1 360 000,00
204	Subventions d'équipement versées (3) (9)	0,00	0,00	0,00
21	Immobilisations corporelles (3)	0,00	0,00	0,00
22	Immobilisations reçues en affectation (3)	(7) 0,00	0,00	0,00
23	Immobilisations en cours(sauf 2324) (3)	0,00	0,00	0,00
018	RSA	0,00	0,00	0,00
26	Participations et créances rattachées	0,00	0,00	0,00
27	Autres immobilisations financières (3)	0,00	0,00	0,00
28	Amortissement des immobilisations		1 562 000,00	1 562 000,00
29	Dépréciations des immobilisations (4)		0,00	0,00
39	Dépréciation des stocks et en-cours (4)		0,00	0,00
3...	Stocks et en-cours		0,00	0,00
45	Chapitres d'opérations pour compte de tiers (5)	200 000,00	0,00	200 000,00
481	Charges à rép. sur plusieurs exercices		80 000,00	80 000,00
49	Dépréciation des comptes de tiers (4)		0,00	0,00
59	Dépréciation des comptes financiers (4)		0,00	0,00
021	Virement de la section de fonctionnement		6 683 062,71	6 683 062,71
024	Produits des cessions d'immobilisations	500 000,00		500 000,00
Recettes d'investissement – Total		12 323 381,74	9 685 062,71	22 008 444,45
+				
R 001 SOLDE D'EXECUTION POSITIF REPORTE OU ANTICIPE				0,00
+				
R 1068 AFFECTATION DU RESULTAT				6 207 608,20
=				
TOTAL DES RECETTES D'INVESTISSEMENT CUMULEES				28 216 052,65

RECETTES DE FONCTIONNEMENT (y compris RAR)

FONCTIONNEMENT		Opérations réelles (1)	Opérations d'ordre (2)	TOTAL
013	Atténuations de charges (8)	100 000,00		100 000,00
016	APA	0,00		0,00
017	RSA / Régularisations de RMI	0,00		0,00
60	Achats et variation des stocks		0,00	0,00
70	Prod. services, domaine, ventes diverses	2 000 000,00		2 000 000,00
71	Production stockée (ou déstockage)		0,00	0,00
72	Production immobilisée		780 000,00	780 000,00
73	Impôts et taxes (sauf 731)	5 800 000,00		5 800 000,00
731	Fiscalité locale	25 385 983,00		25 385 983,00
74	Dotations et participations (8)	10 706 400,00		10 706 400,00
75	Autres produits de gestion courante (8)	1 000 000,00	0,00	0,00
76	Produits financiers	0,00	0,00	0,00
77	Produits spécifiques (8)	0,00	20 000,00	20 000,00
78	Reprise sur amortissements et provisions (8)	0,00	0,00	0,00
79	Transferts de charges		0,00	0,00
Recettes de fonctionnement – Total		44 992 383,00	800 000,00	45 792 383,00
+				
R 002 RESULTAT REPORTE OU ANTICIPE				5 450 994,15
=				
TOTAL DES RECETTES DE FONCTIONNEMENT CUMULEES				51 243 377,15

- (1) Y compris les opérations relatives au rattachement et les opérations d'ordre semi-budgétaires.
- (2) Voir la liste des opérations d'ordre de l'instruction budgétaire et comptable M. 57.
- (3) Hors recettes imputées au chapitre 018.
- (4) Ces chapitres ne sont à renseigner que si la collectivité applique le régime des provisions budgétaires, conformément aux dispositions législatives et réglementaires applicables.
- (5) Seul le total des opérations pour compte de tiers figure sur cet état (voir le détail en IV-B5).
- (6) A utiliser uniquement dans le cas où la collectivité effectuerait une dotation initiale au profit d'un service public doté de la seule autonomie financière.
- (7) A utiliser uniquement dans le cas où la collectivité effectuerait des dépenses sur des biens affectés.
- (8) Hors recettes imputées aux chapitres 016 et 017.
- (9) Le chapitre 204 « Subventions d'équipement versées » est un chapitre globalisé regroupant les comptes 204 et 2324.

III – VOTE DU BUDGET

SECTION D'INVESTISSEMENT – VUE D'ENSEMBLE – DEPENSES – AP NOUVELLES ET CREDITS DE L'EXERCICE

DEPENSES

Chapitre		Pour mémoire, budget précédent (1)	RAR N-1 I	Vote de l'assemblée sur les AP lors de la séance budgétaire (2)	Propositions nouvelles	Vote de l'assemblée II	Pour information, dépenses gérées dans le cadre d'une AP	Pour information, dépenses gérées hors AP	TOTAL (RAR N-1 + Vote) III = I + II
TOTAL		20 448 883,07	4 269 823,20	2 050 000,00	20 888 846,00	20 888 846,00	2 050 000,00	18 838 846,00	25 158 669,20
018	RSA	0,00	0,00	0,00	0,00	0,00	0,00	0,00	0,00
20	Immobilisations incorporelles (sauf 204)	1 324 921,10	841 301,24	0,00	1 556 808,00	1 556 808,00	0,00	1 556 808,00	2 398 109,24
204	Subventions d'équipement versées (9)	508 420,00	4 945,68	0,00	258 630,00	258 630,00	0,00	258 630,00	263 575,68
21	Immobilisations corporelles	3 304 785,79	443 113,64	0,00	1 659 800,00	1 659 800,00	0,00	1 659 800,00	2 102 913,64
22	Immobilisations reçues en affectation	0,00	0,00	0,00	0,00	0,00	0,00	0,00	0,00
23	Immobilisations en cours (sauf 2324)	9 189 966,18	2 980 462,64	2 050 000,00	11 465 522,00	11 465 522,00	2 050 000,00	9 415 522,00	14 445 984,64
	Total des opérations d'équipement (3)	0,00	0,00	0,00	0,00	0,00	0,00	0,00	0,00
Total des dépenses d'équipement		14 328 093,07	4 269 823,20	2 050 000,00	14 940 760,00	14 940 760,00	2 050 000,00	12 890 760,00	19 210 583,20
10	Dotations, fonds divers et réserves	58 000,00	0,00		0,00	0,00		0,00	0,00
13	Subventions d'investissement	2 700,00	0,00		75 456,00	75 456,00		75 456,00	75 456,00
16	Emprunts et dettes assimilées (sauf 1688 non budgétaire)	3 400 000,00	0,00		3 512 000,00	3 512 000,00		3 512 000,00	3 512 000,00
18	Cpte de liaison : affectation (BA,régie)	0,00	0,00		0,00	0,00		0,00	0,00
26	Participations et créances rattachées	0,00	0,00	0,00	0,00	0,00	0,00	0,00	0,00
27	Autres immobilisations financières	90,00	0,00	0,00	630,00	630,00	0,00	630,00	630,00
020	Dépenses imprévues (dans le cadre d'une AP)			0,00					
Total des dépenses financières		3 460 790,00	0,00	0,00	3 588 086,00	3 588 086,00	0,00	3 588 086,00	3 588 086,00
45	Chapitres d'opérations pour compte de tiers (4)	300 000,00	0,00	0,00	200 000,00	200 000,00	0,00	200 000,00	200 000,00
Total des dépenses réelles		18 088 883,07	4 269 823,20	2 050 000,00	18 728 846,00	18 728 846,00	2 050 000,00	16 678 846,00	22 998 669,20
040	Opérations ordre transf. entre sections (5) (6)	1 000 000,00			800 000,00	800 000,00		800 000,00	800 000,00
041	Opérations patrimoniales (7)	1 360 000,00			1 360 000,00	1 360 000,00		1 360 000,00	1 360 000,00
Total des dépenses d'ordre		2 360 000,00			2 160 000,00	2 160 000,00		2 160 000,00	2 160 000,00

D001 Solde d'exécution négatif reporté ou anticipé (8)	3 057 383,45
---	---------------------

Total des dépenses d'investissement cumulées	28 216 052,65
---	----------------------

(1) Voir état I-B pour le contenu du budget précédent.

(2) Il s'agit des AP nouvelles qui sont votées lors de la séance d'adoption du budget. Cela concerne les AP relatives à de nouvelles programmations pluriannuelles mais également les AP modifiant un stock d'AP existant.

(3) Voir l'état III-A2.1 pour le détail des opérations d'équipement.

(4) Voir l'état IV-B5 pour le détail des opérations pour compte de tiers.

(5) Cf. définition du chapitre des opérations d'ordre (*DI 040 = RF 042*).

(6) Aucune prévision budgétaire ne doit figurer à l'article 192 (cf. chapitre 024 « produit des cessions d'immobilisations »).

(7) Cf. définition du chapitre des opérations d'ordre (*DI 041 = RI 041*).

(8) Le solde d'exécution reporté est le résultat constaté de l'exercice précédent qui fait l'objet d'un report et non d'un vote de l'assemblée délibérante. Inscrire en cas de reprise des résultats de l'exercice précédent (après vote du compte administratif ou si reprise anticipée des résultats).

(9) Le chapitre 204 « Subventions d'équipement versées » est un chapitre globalisé regroupant les comptes 204 et 2324.

Envoyé en préfecture le 18/04/2024

Reçu en préfecture le 18/04/2024

Publié le



ID : 084-218400315-20240409-2024_CM0904_7-DE

III – VOTE DU BUDGET
SECTION D'INVESTISSEMENT – VUE D'ENSEMBLE – RECETTES

A

RECETTES

Chapitre		Pour mémoire, budget précédent (1)	RAR N-1	Propositions nouvelles	Vote de l'assemblée	TOTAL (RAR N-1 + Vote)
			I		II	III = I + II
TOTAL		19 070 793,12	1 119 598,45	20 888 846,00	20 888 846,00	22 008 444,45
018	RSA	0,00	0,00	0,00	0,00	0,00
13	Subventions d'investissement (hors 138)	2 178 372,33	1 119 598,45	1 685 706,88	1 685 706,88	2 805 305,33
16	Emprunts et dettes assimilées (hors 16449, 165, 166 et 1688 non budgétaire)	3 210 774,00	0,00	7 218 076,41	7 218 076,41	7 218 076,41
20	Immobilisations incorporelles (sauf 204)	0,00	0,00	0,00	0,00	0,00
204	Subventions d'équipement versées (9)	0,00	0,00	0,00	0,00	0,00
21	Immobilisations corporelles	0,00	0,00	0,00	0,00	0,00
22	Immobilisations reçues en affectation	0,00	0,00	0,00	0,00	0,00
23	Immobilisations en cours (sauf 2324)	0,00	0,00	0,00	0,00	0,00
Total des recettes d'équipement		5 389 146,33	1 119 598,45	8 903 783,29	8 903 783,29	10 023 381,74
10	Dotations, fonds divers et réserves (sauf 1068)	1 500 000,00	0,00	1 600 000,00	1 600 000,00	1 600 000,00
138	Autres subventions invest. non transf.	0,00	0,00	0,00	0,00	0,00
16	Emprunts et dettes assimilées (16449, 165 et 166)	0,00	0,00	0,00	0,00	0,00
18	Cpte de liaison : affectation (BA,régie)	0,00	0,00	0,00	0,00	0,00
26	Participations et créances rattachées	0,00	0,00	0,00	0,00	0,00
27	Autres immobilisations financières	0,00	0,00	0,00	0,00	0,00
024	Produits des cessions d'immobilisations	1 026 807,99	0,00	500 000,00	500 000,00	500 000,00
Total des recettes financières		2 526 807,99	0,00	2 100 000,00	2 100 000,00	2 100 000,00
45	Chapitres d'opérations pour compte de tiers (2)	300 000,00	0,00	200 000,00	200 000,00	200 000,00
Total des recettes réelles		8 215 954,32	1 119 598,45	11 203 783,29	11 203 783,29	12 323 381,74
021	Virement de la section de fonctionnement	7 852 838,80		6 683 062,71	6 683 062,71	6 683 062,71
040	Opérations ordre transf. entre sections (3) (4) (5)	1 642 000,00		1 642 000,00	1 642 000,00	1 642 000,00
041	Opérations patrimoniales (6)	1 360 000,00		1 360 000,00	1 360 000,00	1 360 000,00
Total des recettes d'ordre		10 854 838,80		9 685 062,71	9 685 062,71	9 685 062,71

R001 Solde d'exécution positif reporté ou anticipé (7)

0,00

Affectation au compte 1068 (8)

6 207 608,20

Total des recettes d'investissement cumulées

28 216 052,65

(1) Voir état I-B pour le contenu du budget précédent.

(2) Voir l'état IV-B5 pour le détail des opérations pour compte de tiers.

(3) Cf. définition du chapitre des opérations d'ordre (*RI 040 = DF 042*).

(4) Les comptes 15, 29, 39, 49 et 59 peuvent figurer dans le détail du chapitre si la collectivité a opté pour le régime des provisions budgétaires, conformément aux dispositions législatives et réglementaires applicables.

(5) Aucune prévision budgétaire ne doit figurer à l'article 192 (cf. chapitre 024 « produit des cessions d'immobilisations »).

(6) Cf. définition du chapitre des opérations d'ordre (*DI 041 = RI 041*).

(7) Le solde d'exécution reporté est le résultat constaté de l'exercice précédent qui fait l'objet d'un report et non d'un vote de l'assemblée délibérante. Inscrire en cas de reprise des résultats de l'exercice précédent (après vote du compte administratif ou si reprise anticipée des résultats).

(8) Le montant inscrit doit être conforme à la délibération d'affectation du résultat. Ce montant ne fait donc pas l'objet d'un nouveau vote.

(9) Le chapitre 204 « Subventions d'équipement versées » est un chapitre globalisé regroupant les comptes 204 et 2324.

Envoyé en préfecture le 18/04/2024

Reçu en préfecture le 18/04/2024

Publié le



ID : 084-218400315-20240409-2024_CM0904_7-DE

III – VOTE DU BUDGET

SECTION D'INVESTISSEMENT – DEPENSES – DETAIL PAR ARTICLE

Chap. / art. (1)		Pour mémoire, budget précédent (2)	RAR N-1 I	Vote de l'assemblée sur les AP lors de la séance budgétaire (3)	Propositions nouvelles	Vote de l'assemblée II	Pour information Crédits gérés dans le cadre d'une AP	Pour information Crédits gérés hors AP	TOTAL (RAR N-1 + Vote) III = I + II
TOTAL		20 448 883,07	4 269 823,20	2 050 000,00	20 888 846,00	20 888 846,00	2 050 000,00	18 838 846,00	25 158 669,20
018	RSA	0,00	0,00	0,00	0,00	0,00	0,00	0,00	0,00
20	Immobilisations incorporelles (sauf 204)	1 324 921,10	841 301,24	0,00	1 556 808,00	1 556 808,00	0,00	1 556 808,00	2 398 109,24
2031	Frais d'études	1 038 100,30	777 191,14		1 272 340,00	1 272 340,00	0,00	1 272 340,00	2 049 531,14
2051	Concessions, droits similaires	286 820,80	64 110,10		284 468,00	284 468,00	0,00	284 468,00	348 578,10
204	Subventions d'équipement versées (9)	508 420,00	4 945,68	0,00	258 630,00	258 630,00	0,00	258 630,00	263 575,68
2041511	Subv. Grpt : Bien mobilier, matériel	3 774,00	0,00		218 630,00	218 630,00	0,00	218 630,00	218 630,00
2041512	Subv. Grpt : Bâtiments, installations	0,00	0,00		0,00	0,00	0,00	0,00	0,00
2041582	Autres grpts - Bâtiments et installat°	0,00	0,00		0,00	0,00	0,00	0,00	0,00
20421	Privé : Bien mobilier, matériel	0,00	0,00		0,00	0,00	0,00	0,00	0,00
20422	Privé : Bâtiments, installations	287 000,00	4 945,68		40 000,00	40 000,00	0,00	40 000,00	44 945,68
2046	Attributions compensation investissement	217 646,00	0,00		0,00	0,00	0,00	0,00	0,00
21	Immobilisations corporelles	3 304 785,79	443 113,64	0,00	1 659 800,00	1 659 800,00	0,00	1 659 800,00	2 102 913,64
2111	Terrains nus	38 319,03	0,00		0,00	0,00	0,00	0,00	0,00
2112	Terrains de voirie	0,00	0,00		0,00	0,00	0,00	0,00	0,00
2113	Terrains aménagés autres que voirie	264 857,55	0,00		0,00	0,00	0,00	0,00	0,00
2128	Autres agencements et aménagements	58 624,89	32 211,36		236 500,00	236 500,00	0,00	236 500,00	268 711,36
21321	Immeubles de rapport	350 000,00	0,00		0,00	0,00	0,00	0,00	0,00
2138	Autres constructions	53 700,00	0,00		0,00	0,00	0,00	0,00	0,00
2152	Installations de voirie	2 363,10	86,22		78 500,00	78 500,00	0,00	78 500,00	78 586,22
21534	Réseaux d'électrification	0,00	0,00		0,00	0,00	0,00	0,00	0,00
21568	Autre matériel, outillage incendie	0,00	0,00		0,00	0,00	0,00	0,00	0,00
21571	Matériel ferroviaire	0,00	0,00		0,00	0,00	0,00	0,00	0,00
215731	Matériel roulant	610 081,44	102 377,84		250 000,00	250 000,00	0,00	250 000,00	352 377,84
215738	Autre matériel et outillage de voirie	50 000,00	0,00		20 000,00	20 000,00	0,00	20 000,00	20 000,00
21578	Autre matériel technique	0,00	0,00		0,00	0,00	0,00	0,00	0,00
2158	Autres inst., matériel, outill. techniques	38 352,52	24 719,86		0,00	0,00	0,00	0,00	24 719,86
21612	Dépenses ultérieures immobilisées	42 210,50	41 258,00		55 000,00	55 000,00	0,00	55 000,00	96 258,00



Chap. / art. (1)		Pour mémoire, budget précédent (2)	RAR N-1	Vote de l'assemblée sur les AP lors de la séance budgétaire (3)	Propositions nouvelles	Vote de l'assemblée	Pour information Crédits gérés dans le cadre d'une AP	Pour information Crédits gérés hors AP	TOTAL (Vote) III = I + II
			I			II			III = I + II
21745	Sol autrui - Instal. généré. (mise à dispo)	14 126,42	0,00		0,00	0,00	0,00	0,00	0,00
21788	Autres immo. corp. reçues (mise à dispo)	0,00	0,00		0,00	0,00	0,00	0,00	0,00
2181	Install. générales, agencements	0,00	0,00		0,00	0,00	0,00	0,00	0,00
21828	Autres matériels de transport	0,00	0,00		0,00	0,00	0,00	0,00	0,00
21831	Matériel informatique scolaire	137 352,37	14 637,60		0,00	0,00	0,00	0,00	14 637,60
21838	Autre matériel informatique	378 090,87	50 535,77		255 500,00	255 500,00	0,00	255 500,00	306 035,77
21841	Matériel de bureau et mobilier scolaire	265 954,32	32 806,81		106 700,00	106 700,00	0,00	106 700,00	139 506,81
2188	Autres immobilisations corporelles	1 000 752,78	144 480,18		657 600,00	657 600,00	0,00	657 600,00	802 080,18
22	Immobilisations reçues en affectation	0,00	0,00	0,00	0,00	0,00	0,00	0,00	0,00
23	Immobilisations en cours (sauf 2324)	9 189 966,18	2 980 462,64	2 050 000,00	11 465 522,00	11 465 522,00	2 050 000,00	9 415 522,00	14 445 984,64
2312	Agencements et aménagements de terrains	190 000,00	0,00		0,00	0,00	0,00	0,00	0,00
2313	Constructions	3 714 405,92	1 864 475,93		5 396 320,00	5 396 320,00	1 600 000,00	3 796 320,00	7 260 795,93
2315	Install., matériel et outill. technique	4 902 555,86	989 049,13		5 514 202,00	5 514 202,00	450 000,00	5 064 202,00	6 503 251,13
2318	Autres immo. corporelles en cours	383 004,40	105 995,88		555 000,00	555 000,00	0,00	555 000,00	660 995,88
238	Avances commandes immo corporelles	0,00	20 941,70		0,00	0,00	0,00	0,00	20 941,70
	Total des opérations d'équipement (4)	0,00	0,00	0,00	0,00	0,00	0,00	0,00	0,00
Total des dépenses d'équipement		14 328 093,07	4 269 823,20	2 050 000,00	14 940 760,00	14 940 760,00	2 050 000,00	12 890 760,00	19 210 583,20
10	Dotations, fonds divers et réserves	58 000,00	0,00		0,00	0,00		0,00	0,00
10226	Taxe d'aménagement	58 000,00	0,00		0,00	0,00		0,00	0,00
13	Subventions d'investissement	2 700,00	0,00		75 456,00	75 456,00		75 456,00	75 456,00
1321	Subv. non transf. Etat, établ. nationaux	0,00	0,00		54 000,00	54 000,00		54 000,00	54 000,00
1322	Subv. non transf. Régions	1 350,00	0,00		0,00	0,00		0,00	0,00
1323	Subv. non transf. Départements	1 350,00	0,00		0,00	0,00		0,00	0,00
13251	Subv. non transf. GFP de rattachement	0,00	0,00		21 456,00	21 456,00		21 456,00	21 456,00
16	Emprunts et dettes assimilées (sauf le 1688 non budgétaire)	3 400 000,00	0,00		3 512 000,00	3 512 000,00		3 512 000,00	3 512 000,00
1641	Emprunts en euros	3 387 800,00	0,00		3 464 000,00	3 464 000,00		3 464 000,00	3 464 000,00
165	Dépôts et cautionnements reçus	12 200,00	0,00		48 000,00	48 000,00		48 000,00	48 000,00



Chap. / art. (1)		Pour mémoire, budget précédent (2)	RAR N-1	Vote de l'assemblée sur les AP lors de la séance budgétaire (3)	Propositions nouvelles	Vote de l'assemblée	Pour information Crédits gérés dans le cadre d'une AP	Pour information Crédits gérés hors AP	TOTAL (RAR N-1 + Vote) III = I + II
			I			II			III = I + II
16818	Emprunts - Autres prêteurs	0,00	0,00		0,00	0,00		0,00	0,00
18	Cpte de liaison : affectation (BA,régie)	0,00	0,00		0,00	0,00		0,00	0,00
26	Participations et créances rattachées	0,00	0,00	0,00	0,00	0,00	0,00	0,00	0,00
27	Autres immobilisations financières	90,00	0,00	0,00	630,00	630,00	0,00	630,00	630,00
275	Dépôts et cautionnements versés	90,00	0,00		630,00	630,00	0,00	630,00	630,00
2761	Créances avances en garanties d'emprunt	0,00	0,00		0,00	0,00	0,00	0,00	0,00
020	Dépenses imprévues (dans le cadre d'une AP)			0,00					
Total des dépenses financières		3 460 790,00	0,00	0,00	3 588 086,00	3 588 086,00	0,00	3 588 086,00	3 588 086,00
45...	Opérations pour compte de tiers (5)	300 000,00	0,00	0,00	200 000,00	200 000,00	0,00	200 000,00	200 000,00
4541117	provision tiers	0,00	0,00		200 000,00	200 000,00	0,00	200 000,00	200 000,00
454117	32 rue porte d'Orange	292 998,98	0,00		0,00	0,00	0,00	0,00	0,00
454118	AVENUE JH FABRE ANGLE BD A NAQUET	528,00	0,00		0,00	0,00	0,00	0,00	0,00
454119	AVENUE DU MONTVENTOUX	6 473,02	0,00		0,00	0,00	0,00	0,00	0,00
Total des dépenses réelles		18 088 883,07	4 269 823,20	2 050 000,00	18 728 846,00	18 728 846,00	2 050 000,00	16 678 846,00	22 998 669,20
040	Opérations ordre transf. entre sections (6)	1 000 000,00			800 000,00	800 000,00		800 000,00	800 000,00
	Reprise sur autofinancement antérieur	22 000,00			20 000,00	20 000,00		20 000,00	20 000,00
13911	Subv. transf. Etat et établ. nationaux	17 429,00			17 000,00	17 000,00		17 000,00	17 000,00
13912	Subv. transf. Régions	0,00			0,00	0,00		0,00	0,00
13918	Autres subventions d'équipement transf.	4 571,00			3 000,00	3 000,00		3 000,00	3 000,00
	Charges transférées (7)	978 000,00			780 000,00	780 000,00		780 000,00	780 000,00
21311	Bâtiments administratifs	0,00			780 000,00	780 000,00		780 000,00	780 000,00
2313	Constructions	489 000,00			0,00	0,00		0,00	0,00
2315	Install., matériel et outill. technique	489 000,00			0,00	0,00		0,00	0,00
4815	Charges liées à crise sanitaire Covid-19	0,00			0,00	0,00		0,00	0,00
041	Opérations patrimoniales (8)	1 360 000,00			1 360 000,00	1 360 000,00		1 360 000,00	1 360 000,00
2313	Constructions	1 360 000,00			1 360 000,00	1 360 000,00		1 360 000,00	1 360 000,00
Total des dépenses d'ordre		2 360 000,00			2 160 000,00	2 160 000,00		2 160 000,00	2 160 000,00

(1) Détailler les articles conformément au plan de comptes.

- (2) Voir état I-B pour le contenu du budget précédent.
- (3) Il s'agit des AP nouvelles qui sont votées lors de la séance d'adoption du budget. Cela concerne les AP relatives à de nouvelles programmations pluriannuelles mais également les AP modifiant un stock d'AP existant.
- (4) Voir état III-A2.1 pour le détail des opérations d'équipement.
- (5) Il y a autant de ligne que d'opération pour compte de tiers.
- (6) Cf. définition du chapitre des opérations d'ordre (DI 040 = RF 042).
- (7) Aucune prévision budgétaire ne doit figurer à l'article 192 (cf. chapitre 024 « produit des cessions d'immobilisations »).
- (8) Cf. définition du chapitre des opérations d'ordre (DI 041 = RI 041).
- (9) Le chapitre 204 « Subventions d'équipement versées » est un chapitre globalisé regroupant les comptes 204 et 2324.

Envoyé en préfecture le 18/04/2024
Reçu en préfecture le 18/04/2024
Publié le 
ID : 084-218400315-20240409-2024_CM0904_7-DE



III – VOTE DU BUDGET

SECTION D'INVESTISSEMENT – VUE D'ENSEMBLE DES OPERATIONS I

Vue d'ensemble des chapitres des opérations d'équipement

N° Opération	Libellé de l'opération	N° AP (1)	Pour mémoire réalisations cumulées au 01/01/N	RAR N-1	Propositions nouvelles	Vote de l'assemblée	Pour information Crédits gérés dans le cadre d'une AP	Pour information Crédits gérés hors AP
TOTAL			0.00	0.00	0.00	0.00	0.00	0.00

(1) Colonne à renseigner uniquement lorsque l'opération d'équipement est afférente à une AP.



III – VOTE DU BUDGET

SECTION D'INVESTISSEMENT – DETAIL DES OPERATIONS D'EQU

Cet état ne contient pas d'information.

III – VOTE DU BUDGET**SECTION D'INVESTISSEMENT – DETAIL DES OPERATIONS D'EQUI**

Cet état ne contient pas d'information.

III – VOTE DU BUDGET

SECTION D'INVESTISSEMENT – RECETTES – DETAIL PAR ARTICLE

Chap. / art. (1)		Pour mémoire, budget précédent (2)	RAR N-1	Propositions nouvelles	Vote de l'assemblée	TOTAL (RAR N-1 + Vote)
			I		II	III = I + II
TOTAL		19 070 793,12	1 119 598,45	20 888 846,00	20 888 846,00	22 008 444,45
018	RSA	0,00	0,00	0,00	0,00	0,00
13	Subventions d'investissement (hors 138)	2 178 372,33	1 119 598,45	1 685 706,88	1 685 706,88	2 805 305,33
1311	Subv. transf. Etat et établ. nationaux	0,00	0,00	0,00	0,00	0,00
1321	Subv. non transf. Etat, établ. nationaux	1 491 669,08	696 653,48	837 185,08	837 185,08	1 533 838,56
1322	Subv. non transf. Régions	376 337,50	346 565,97	280 048,90	280 048,90	626 614,87
1323	Subv. non transf. Départements	21 980,00	76 379,00	0,00	0,00	76 379,00
13241	Subv. non transf. Commune membre du GFP	0,00	0,00	168 472,90	168 472,90	168 472,90
13248	Subv. non transf. Autres communes	0,00	0,00	0,00	0,00	0,00
13251	Subv. non transf. GFP de rattachement	78 385,75	0,00	0,00	0,00	0,00
1345	Amendes radars automatiques et de police	210 000,00	0,00	400 000,00	400 000,00	400 000,00
16	Emprunts et dettes assimilées (hors 1688 non budgétaire) (3)	3 210 774,00	0,00	7 218 076,41	7 218 076,41	7 218 076,41
1641	Emprunts en euros	3 210 774,00	0,00	7 218 076,41	7 218 076,41	7 218 076,41
20	Immobilisations incorporelles (sauf 204) (4)	0,00	0,00	0,00	0,00	0,00
204	Subventions d'équipement versées (4) (10)	0,00	0,00	0,00	0,00	0,00
21	Immobilisations corporelles (4)	0,00	0,00	0,00	0,00	0,00
22	Immobilisations reçues en affectation (4)	0,00	0,00	0,00	0,00	0,00
23	Immobilisations en cours (sauf 2324) (4)	0,00	0,00	0,00	0,00	0,00
2313	Constructions	0,00	0,00	0,00	0,00	0,00
Total des recettes d'équipement		5 389 146,33	1 119 598,45	8 903 783,29	8 903 783,29	10 023 381,74
10	Dotations, fonds divers et réserves (sauf 1068)	1 500 000,00	0,00	1 600 000,00	1 600 000,00	1 600 000,00
10222	FCTVA	1 100 000,00	0,00	1 000 000,00	1 000 000,00	1 000 000,00
10226	Taxe d'aménagement	400 000,00	0,00	600 000,00	600 000,00	600 000,00
138	Autres subventions invest. non transf.	0,00	0,00	0,00	0,00	0,00
1382	Subv non transf Régions	0,00	0,00	0,00	0,00	0,00
1388	Autres fonds non transférables	0,00	0,00	0,00	0,00	0,00
16	Emprunts et dettes assimilées (16449, 165 et 166)	0,00	0,00	0,00	0,00	0,00
165	Dépôts et cautionnements reçus	0,00	0,00	0,00	0,00	0,00
18	Cpte de liaison : affectation (BA,régie)	0,00	0,00	0,00	0,00	0,00
26	Participations et créances rattachées	0,00	0,00	0,00	0,00	0,00
27	Autres immobilisations financières	0,00	0,00	0,00	0,00	0,00
2761	Créances avances en garanties d'emprunt	0,00	0,00	0,00	0,00	0,00
024	Produits des cessions d'immobilisations	1 026 807,99	0,00	500 000,00	500 000,00	500 000,00
Total des recettes financières		2 526 807,99	0,00	2 100 000,00	2 100 000,00	2 100 000,00
45	Chapitres d'opérations pour compte de tiers (5)	300 000,00	0,00	200 000,00	200 000,00	200 000,00
Total des recettes réelles		8 215 954,32	1 119 598,45	11 203 783,29	11 203 783,29	12 323 381,74
021	Virement de la section de fonctionnement	7 852 838,80		6 683 062,71	6 683 062,71	6 683 062,71
040	Opérations ordre transf. entre sections (6) (7) (8)	1 642 000,00		1 642 000,00	1 642 000,00	1 642 000,00

Chap. / art. (1)		Pour mémoire, budget précédent (2)	RAR N-1	Propositions nouvelles	Vote	Publié le
			I		II	III = I + II
192	Plus ou moins-values sur cession immo.	0,00		0,00	0,00	0,00
21321	Immeubles de rapport	0,00		0,00	0,00	0,00
2138	Autres constructions	0,00		0,00	0,00	0,00
2151	Réseaux de voirie	0,00		0,00	0,00	0,00
28031	Frais d'études	48 124,26		48 124,26	48 124,26	48 124,26
28041511	Subv. Grpt : Bien mobilier, matériel	4 003,00		4 003,00	4 003,00	4 003,00
28041512	Subv. Grpt : Bâtiments, installations	1 441,00		1 441,00	1 441,00	1 441,00
28041513	Subv. Grpt : Projet infrastructure	361,00		361,00	361,00	361,00
28041582	Autres grpts - Bâtiments et installat°	8 171,00		8 171,00	8 171,00	8 171,00
2804182	Autres org pub - Bât. et installations	1 300,00		1 300,00	1 300,00	1 300,00
280421	Privé - Biens mob., matériel et études	12 534,00		12 534,00	12 534,00	12 534,00
280422	Privé - Bâtiments et installations	63 493,00		63 493,00	63 493,00	63 493,00
2804412	Sub nat org pub - Bât. et installations	13 672,51		13 672,51	13 672,51	13 672,51
28046	Attributions compensation investissement	13 594,00		13 594,00	13 594,00	13 594,00
2805	Licences, logiciels, droits similaires	75 678,05		75 678,05	75 678,05	75 678,05
28121	Plantations d'arbres et d'arbustes	7 456,00		7 456,00	7 456,00	7 456,00
281318	Autres bâtiments publics	308,05		308,05	308,05	308,05
281321	Immeubles de rapport	95 627,00		95 627,00	95 627,00	95 627,00
281351	Bâtiments publics	52 991,00		52 991,00	52 991,00	52 991,00
28138	Autres constructions	45 606,00		45 606,00	45 606,00	45 606,00
281531	Réseaux d'adduction d'eau	42 836,00		42 836,00	42 836,00	42 836,00
281568	Autre matériel, outillage incendie	8 846,00		8 846,00	8 846,00	8 846,00
2815731	Matériel roulant	93 219,00		93 219,00	93 219,00	93 219,00
2815738	Autre matériel et outillage de voirie	24 168,52		24 168,52	24 168,52	24 168,52
28158	Autres inst., matériel, outil. techniques	42 745,03		42 745,03	42 745,03	42 745,03
28181	Installations générales, aménagt divers	1 113,00		1 113,00	1 113,00	1 113,00
281828	Autres matériels de transport	174 355,00		174 355,00	174 355,00	174 355,00
281838	Autre matériel informatique	217 544,00		217 544,00	217 544,00	217 544,00
281848	Autres matériels de bureau et mobiliers	79 536,74		79 536,74	79 536,74	79 536,74
28188	Autres immo. corporelles	433 276,84		433 276,84	433 276,84	433 276,84
4815	Charges liées à crise sanitaire Covid-19	80 000,00		80 000,00	80 000,00	80 000,00
041	Opérations patrimoniales (9)	1 360 000,00		1 360 000,00	1 360 000,00	1 360 000,00
2031	Frais d'études	1 360 000,00		1 360 000,00	1 360 000,00	1 360 000,00
Total des recettes d'ordre		10 854 838,80		9 685 062,71	9 685 062,71	9 685 062,71

(1) Détailler les articles utilisés conformément au plan de comptes.

(2) Voir état I-B pour le contenu du budget précédent.

(3) Sauf 165, 166 et 16449.

(4) Exceptionnellement, les comptes 20, 204, 21, 22 et 23 sont en recettes réelles en cas de réduction ou d'annulation de mandats donnant lieu à reversement.

(5) Voir l'annexe IV-B5 pour le détail des opérations pour compte de tiers.

(6) Cf. définition du chapitre des opérations d'ordre (RI 040 = DF 042).

(7) Les comptes 15, 29, 39, 49 et 59 peuvent figurer dans le détail du chapitre si la collectivité a opté pour le régime des provisions budgétaires, conformément aux dispositions législatives et réglementaires applicables.

(8) Aucune prévision budgétaire ne doit figurer à l'article 192 (cf. chapitre 024 « produit des cessions d'immobilisations »).

(9) Cf. définition du chapitre des opérations d'ordre (DI 041 = RI 041).

(10) Le chapitre 204 « Subventions d'équipement versées » est un chapitre globalisé regroupant les comptes 204 et 2324.

III – VOTE DU BUDGET

SECTION DE FONCTIONNEMENT – VUE D'ENSEMBLE – AE NOUVELLES ET CREDITS DE L'EXERCICE

DEPENSES

Chap.	Libellé	Pour mémoire, budget précédent (1)	RAR N-1 I	Vote de l'assemblée sur les AE lors de la séance budgétaire (2)	Propositions nouvelles	Vote de l'assemblée II	Pour information, dépenses gérées dans le cadre d'une AE	Pour information, dépenses gérées hors AE	TOTAL (RAR N-1 + Vote) III = I + II
TOTAL		57 261 691,18	0,00	0,00	51 243 377,15	51 243 377,15	0,00	51 243 377,15	51 243 377,15
011	Charges à caractère général (3)	14 345 965,89	0,00	0,00	13 000 000,00	13 000 000,00	0,00	13 000 000,00	13 000 000,00
012	Charges de personnel et frais assimilés (3)	22 011 300,00	0,00		23 555 000,00	23 555 000,00		23 555 000,00	23 555 000,00
014	Atténuations de produits	40 000,00	0,00		132 000,00	132 000,00		132 000,00	132 000,00
016	APA	0,00	0,00	0,00	0,00	0,00	0,00	0,00	0,00
017	RSA / Régularisations de RMI	0,00	0,00	0,00	0,00	0,00	0,00	0,00	0,00
65	Autres charges de gestion courante (sauf 6586) (3)	9 857 974,29	0,00	0,00	4 048 314,44	4 048 314,44	0,00	4 048 314,44	4 048 314,44
6586	Frais fonctionnement des groupes d'élus	0,00	0,00		0,00	0,00		0,00	0,00
Total des dépenses de gestion des services		46 255 240,18	0,00	0,00	40 735 314,44	40 735 314,44	0,00	40 735 314,44	40 735 314,44
66	Charges financières	1 500 000,00	0,00		1 600 000,00	1 600 000,00		1 600 000,00	1 600 000,00
67	Charges spécifiques (3)	1 612,20	0,00		573 000,00	573 000,00		573 000,00	573 000,00
68	Dotations aux provisions, dépréciations (semi-budgétaires) (3)	10 000,00			10 000,00	10 000,00		10 000,00	10 000,00
022	Dépenses imprévues (dans le cadre d'une AE)			0,00					
Total des dépenses financières		1 511 612,20	0,00	0,00	2 183 000,00	2 183 000,00		2 183 000,00	2 183 000,00
Total des dépenses réelles		47 766 852,38	0,00	0,00	42 918 314,44	42 918 314,44	0,00	42 918 314,44	42 918 314,44
023	Virement à la section d'investissement	7 852 838,80			6 683 062,71	6 683 062,71		6 683 062,71	6 683 062,71
042	Opérations ordre transf. entre sections (4)	1 642 000,00			1 642 000,00	1 642 000,00		1 642 000,00	1 642 000,00
043	Opérations ordre intérieur de la section	0,00			0,00	0,00		0,00	0,00
Total des dépenses d'ordre		9 494 838,80			8 325 062,71	8 325 062,71		8 325 062,71	8 325 062,71

D002 Résultat reporté ou anticipé (5)

0,00

Total des dépenses de fonctionnement cumulées

51 243 377,15

(1) Voir état I-B pour le contenu du budget précédent.

(2) Il s'agit des AE nouvelles qui sont votées lors de la séance d'adoption du budget. Cela concerne les AE relatives à de nouveaux engagements pluriannuels mais également les AE modifiant un stock d'AE existant.

(3) Hors dépenses imputées aux chapitres 016 et 017.

(4) Les comptes 68 peuvent figurer dans le détail du chapitre si la collectivité a opté pour le régime des provisions budgétaires, conformément aux dispositions législatives et réglementaires applicables.

(5) Inscrire en cas de reprise des résultats de l'exercice précédent (après vote du compte administratif) ou si reprise anticipée des résultats.

Envoyé en préfecture le 18/04/2024

Reçu en préfecture le 18/04/2024

Publié le



ID : 084-218400315-20240409-2024_CM0904_7-DE

III – VOTE DU BUDGET

SECTION DE FONCTIONNEMENT – VUE D'ENSEMBLE

III

B

RECETTES

Chap.	Libellé	Pour mémoire, budget précédent (1)	RAR N-1 I	Propositions nouvelles	Vote de l'assemblée II	Total (RAR N-1 + Vote) III = I + II
TOTAL		50 365 452,62	0,00	45 792 383,00	45 792 383,00	45 792 383,00
013	Atténuations de charges (2)	100 000,00	0,00	100 000,00	100 000,00	100 000,00
016	APA	0,00	0,00	0,00	0,00	0,00
017	RSA / Régularisations de RMI	0,00	0,00	0,00	0,00	0,00
70	Prod. services, domaine, ventes diverses	2 000 000,00	0,00	2 000 000,00	2 000 000,00	2 000 000,00
73	Impôts et taxes (sauf 731)	5 642 724,33	0,00	5 800 000,00	5 800 000,00	5 800 000,00
731	Fiscalité locale	24 557 746,67	0,00	25 385 983,00	25 385 983,00	25 385 983,00
74	Dotations et participations (2)	10 557 990,00	0,00	10 706 400,00	10 706 400,00	10 706 400,00
75	Autres produits de gestion courante (2)	6 183 191,62	0,00	1 000 000,00	1 000 000,00	1 000 000,00
Total des recettes de gestion des services		49 041 652,62	0,00	44 992 383,00	44 992 383,00	44 992 383,00
76	Produits financiers	323 800,00	0,00	0,00	0,00	0,00
77	Produits spécifiques (2)	0,00	0,00	0,00	0,00	0,00
78	Reprises amort., dépréciations, prov. (semi-budgétaires) (2)	0,00		0,00	0,00	0,00
Total des recettes financières		323 800,00	0,00	0,00	0,00	0,00
Total des recettes réelles		49 365 452,62	0,00	44 992 383,00	44 992 383,00	44 992 383,00
042	Opérations ordre transf. entre sections (3) (4) (5)	1 000 000,00		800 000,00	800 000,00	800 000,00
043	Opérations ordre intérieur de la section (6)	0,00		0,00	0,00	0,00
Total des recettes d'ordre		1 000 000,00		800 000,00	800 000,00	800 000,00

R002 Résultat reporté ou anticipé (7)

5 450 994,15

Total des recettes de fonctionnement cumulées

51 243 377,15

(1) Voir état I-B pour le contenu du budget précédent.

(2) Hors recettes imputées aux chapitres 016 et 017.

(3) Cf. définition du chapitre des opérations d'ordre (RF 042 = DI 040).

(4) Les comptes 78 peuvent figurer dans le détail du chapitre si la collectivité a opté pour le régime des provisions budgétaires, conformément aux dispositions législatives et réglementaires applicables.

(5) Aucune prévision budgétaire ne doit figurer aux articles 775 et 776 (cf. chapitre 024 « produit des cessions d'immobilisations »).

(6) Chapitre destiné à retracer les opérations particulières telles que les opérations de stocks ou liées à la tenue d'un inventaire permanent simplifié.

(7) Inscrire en cas de reprise des résultats de l'exercice précédent (après vote du compte administratif) ou si reprise anticipée des résultats.

III – VOTE DU BUDGET

SECTION DE FONCTIONNEMENT – DEPENSES – DETAIL PAR ARTICLE

Chap. / art. (1)	Libellé	Pour mémoire, budget précédent (2)	RAR N-1 I	Vote de l'assemblée sur les AE lors de la séance budgétaire (3)	Propositions nouvelles	Vote de l'assemblée II	Pour information Crédits gérés dans le cadre d'une AE	Pour information Crédits gérés hors AE	TOTAL (RAR N-1 + Vote) III = I + II
TOTAL		57 261 691,18	0,00	0,00	51 243 377,15	51 243 377,15	0,00	51 243 377,15	51 243 377,15
011	Charges à caractère général (4)	14 345 965,89	0,00	0,00	13 000 000,00	13 000 000,00	0,00	13 000 000,00	13 000 000,00
6042	Achats de prestations de services	67 500,00	0,00	0,00	436 732,60	436 732,60	0,00	436 732,60	436 732,60
60611	Eau et assainissement	446 000,00	0,00	0,00	318 000,00	318 000,00	0,00	318 000,00	318 000,00
60612	Energie - Electricité	3 181 378,00	0,00	0,00	1 624 975,76	1 624 975,76	0,00	1 624 975,76	1 624 975,76
60621	Combustibles	0,00	0,00	0,00	0,00	0,00	0,00	0,00	0,00
60622	Carburants	293 000,00	0,00	0,00	281 500,00	281 500,00	0,00	281 500,00	281 500,00
60623	Alimentation	304 992,00	0,00	0,00	92 169,62	92 169,62	0,00	92 169,62	92 169,62
60628	Autres fournitures non stockées	525 527,44	0,00	0,00	329 509,00	329 509,00	0,00	329 509,00	329 509,00
60631	Fournitures d'entretien	27 500,00	0,00	0,00	27 100,00	27 100,00	0,00	27 100,00	27 100,00
60632	Fournitures de petit équipement	90 352,88	0,00	0,00	133 075,00	133 075,00	0,00	133 075,00	133 075,00
60636	Habillement et vêtements de travail	93 600,00	0,00	0,00	81 233,20	81 233,20	0,00	81 233,20	81 233,20
6064	Fournitures administratives	35 200,00	0,00	0,00	34 650,00	34 650,00	0,00	34 650,00	34 650,00
6065	Livres, disq., cass. (biblio. Médiat.)	80 000,00	0,00	0,00	47 049,60	47 049,60	0,00	47 049,60	47 049,60
6067	Fournitures scolaires	156 410,00	0,00	0,00	159 595,86	159 595,86	0,00	159 595,86	159 595,86
6068	Autres matières et fournitures	45 300,00	0,00	0,00	152 784,00	152 784,00	0,00	152 784,00	152 784,00
611	Contrats de prestations de services	910 114,40	0,00	0,00	999 889,64	999 889,64	0,00	999 889,64	999 889,64
61228	Autres	20 000,00	0,00	0,00	0,00	0,00	0,00	0,00	0,00
6132	Locations immobilières	94 915,00	0,00	0,00	42 579,00	42 579,00	0,00	42 579,00	42 579,00
61358	Autres	498 662,25	0,00	0,00	467 540,00	467 540,00	0,00	467 540,00	467 540,00
614	Charges locatives et de copropriété	18 140,00	0,00	0,00	95 040,00	95 040,00	0,00	95 040,00	95 040,00
61521	Entretien terrains	386 329,40	0,00	0,00	391 792,98	391 792,98	0,00	391 792,98	391 792,98
615221	Entretien, réparations bâtiments publics	375 000,00	0,00	0,00	266 813,25	266 813,25	0,00	266 813,25	266 813,25
615228	Entretien, réparations autres bâtiments	15 000,00	0,00	0,00	140 000,00	140 000,00	0,00	140 000,00	140 000,00
615231	Entretien, réparations voiries	175 657,92	0,00	0,00	193 000,00	193 000,00	0,00	193 000,00	193 000,00
615232	Entretien, réparations réseaux	524 603,60	0,00	0,00	635 487,25	635 487,25	0,00	635 487,25	635 487,25
61551	Entretien matériel roulant	200 000,00	0,00	0,00	235 000,00	235 000,00	0,00	235 000,00	235 000,00
61558	Entretien autres biens mobiliers	187 800,00	0,00	0,00	93 256,00	93 256,00	0,00	93 256,00	93 256,00
6156	Maintenance	261 423,00	0,00	0,00	276 748,72	276 748,72	0,00	276 748,72	276 748,72
6161	Multirisques	44 480,00	0,00	0,00	88 600,00	88 600,00	0,00	88 600,00	88 600,00
6162	Assur. obligatoire dommage-construction	180 912,00	0,00	0,00	369 000,00	369 000,00	0,00	369 000,00	369 000,00
6168	Autres primes d'assurance	50 000,00	0,00	0,00	149 130,00	149 130,00	0,00	149 130,00	149 130,00
617	Etudes et recherches	8 000,00	0,00	0,00	6 500,00	6 500,00	0,00	6 500,00	6 500,00



Chap. / art. (1)	Libellé	Pour mémoire, budget précédent (2)	RAR N-1	Vote de l'assemblée sur les AE lors de la séance budgétaire (3)	Propositions nouvelles	Vote de l'assemblée II	Pour information Crédits gérés dans le cadre d'une AE	Crédits gérés hors AE	Vote) III = I + II
			I						
6182	Documentation générale et technique	54 400,00	0,00		58 900,00	58 900,00	0,00	58 900,00	58 900,00
6184	Versements à des organismes de formation	124 000,00	0,00		124 000,00	124 000,00	0,00	124 000,00	124 000,00
6185	Frais de colloques et de séminaires	200,00	0,00		0,00	0,00	0,00	0,00	0,00
6188	Autres frais divers	54 000,00	0,00		105 718,00	105 718,00	0,00	105 718,00	105 718,00
62268	Autres honoraires, conseils	181 000,00	0,00		144 878,00	144 878,00	0,00	144 878,00	144 878,00
6227	Frais d'actes et de contentieux	127 000,00	0,00		125 850,00	125 850,00	0,00	125 850,00	125 850,00
6228	Divers	87 100,00	0,00		56 700,00	56 700,00	0,00	56 700,00	56 700,00
6231	Annonces et insertions	14 000,00	0,00		28 500,00	28 500,00	0,00	28 500,00	28 500,00
6232	Fêtes et cérémonies	2 620 785,00	0,00		2 029 832,00	2 029 832,00	0,00	2 029 832,00	2 029 832,00
6234	Réceptions	450,00	0,00		0,00	0,00	0,00	0,00	0,00
6236	Catalogues et imprimés	120 942,00	0,00		176 241,00	176 241,00	0,00	176 241,00	176 241,00
6237	Publications	0,00	0,00		0,00	0,00	0,00	0,00	0,00
6238	Divers	800,00	0,00		800,00	800,00	0,00	800,00	800,00
6241	Transports de biens	8 000,00	0,00		5 000,00	5 000,00	0,00	5 000,00	5 000,00
6247	Transports collectifs	81 000,00	0,00		83 100,00	83 100,00	0,00	83 100,00	83 100,00
6248	Divers	0,00	0,00		6 000,00	6 000,00	0,00	6 000,00	6 000,00
6251	Voyages, déplacements et missions	31 000,00	0,00		33 500,00	33 500,00	0,00	33 500,00	33 500,00
6261	Frais d'affranchissement	112 500,00	0,00		104 061,52	104 061,52	0,00	104 061,52	104 061,52
6262	Frais de télécommunications	65 029,00	0,00		66 135,00	66 135,00	0,00	66 135,00	66 135,00
627	Services bancaires et assimilés	200,00	0,00		15 820,00	15 820,00	0,00	15 820,00	15 820,00
6281	Concours divers (cotisations)	38 760,00	0,00		27 612,00	27 612,00	0,00	27 612,00	27 612,00
6282	Frais de gardiennage	170 000,00	0,00		382 980,00	382 980,00	0,00	382 980,00	382 980,00
6283	Frais de nettoyage des locaux	181 000,00	0,00		286 240,00	286 240,00	0,00	286 240,00	286 240,00
62876	Remb. frais à un GFP de rattachement	284 621,00	0,00		16 100,00	16 100,00	0,00	16 100,00	16 100,00
62878	Remb. frais à des tiers	3 000,00	0,00		3 000,00	3 000,00	0,00	3 000,00	3 000,00
6288	Autres services extérieurs	175 288,00	0,00		329 050,00	329 050,00	0,00	329 050,00	329 050,00
63512	Taxes foncières	443 743,00	0,00		445 931,00	445 931,00	0,00	445 931,00	445 931,00
63513	Autres impôts locaux	50 000,00	0,00		147 000,00	147 000,00	0,00	147 000,00	147 000,00
6355	Taxes et impôts sur les véhicules	2 000,00	0,00		4 500,00	4 500,00	0,00	4 500,00	4 500,00
637	Autres impôts, taxes (autres organismes)	17 350,00	0,00		23 800,00	23 800,00	0,00	23 800,00	23 800,00
012	Charges de personnel et frais assimilés (4) (5)	22 011 300,00	0,00		23 555 000,00	23 555 000,00		23 555 000,00	23 555 000,00
6218	Autre personnel extérieur	23 000,00	0,00		3 000,00	3 000,00		3 000,00	3 000,00
6331	Versement mobilité	80 000,00	0,00		80 000,00	80 000,00		80 000,00	80 000,00
6332	Cotisations versées au F.N.A.L.	500,00	0,00		1 300,00	1 300,00		1 300,00	1 300,00
6336	Cotisations CNFPT et CDGFPT	118 200,00	0,00		118 200,00	118 200,00		118 200,00	118 200,00
6338	Autres impôts, taxes sur rémunérations	0,00	0,00		3 200,00	3 200,00		3 200,00	3 200,00

Chap. / art. (1)	Libellé	Pour mémoire, budget précédent (2)	RAR N-1	Vote de l'assemblée sur les AE lors de la séance budgétaire (3)	Propositions nouvelles	Vote de l'assemblée II	Pour information Crédits gérés dans le cadre d'une AE	Crédits gérés hors AE	Vote) III = I + II
			I						
64111	Rémunération principale titulaires	10 681 600,00	0,00		10 750 000,00	10 750 000,00		10 750 000,00	10 750 000,00
64112	SFT, indemnité de résidence	113 000,00	0,00		160 000,00	160 000,00		160 000,00	160 000,00
64113	NBI	0,00	0,00		168 000,00	168 000,00		168 000,00	168 000,00
64118	Autres indemnités	900 800,00	0,00		1 000 000,00	1 000 000,00		1 000 000,00	1 000 000,00
64131	Rémunérations	4 400 000,00	0,00		4 538 000,00	4 538 000,00		4 538 000,00	4 538 000,00
64132	SFT, indemnité de résidence	0,00	0,00		0,00	0,00		0,00	0,00
64136	Indemnités liées à la perte d'emploi	0,00	0,00		0,00	0,00		0,00	0,00
64138	Primes et autres indemnités	0,00	0,00		32 000,00	32 000,00		32 000,00	32 000,00
6414	Personnel rémunéré à la vacation	0,00	0,00		40 000,00	40 000,00		40 000,00	40 000,00
64168	Autres emplois aidés	0,00	0,00		4 000,00	4 000,00		4 000,00	4 000,00
6417	Rémunérations des apprentis	0,00	0,00		80 000,00	80 000,00		80 000,00	80 000,00
6451	Cotisations à l'U.R.S.S.A.F.	2 300 000,00	0,00		2 700 000,00	2 700 000,00		2 700 000,00	2 700 000,00
6453	Cotisations aux caisses de retraites	3 040 000,00	0,00		3 500 000,00	3 500 000,00		3 500 000,00	3 500 000,00
6454	Cotisations aux A.S.S.E.D.I.C.	190 000,00	0,00		190 000,00	190 000,00		190 000,00	190 000,00
6455	Cotisations pour assurance du personnel	45 500,00	0,00		48 500,00	48 500,00		48 500,00	48 500,00
6457	Cotis. sociales liées à l'apprentissage	0,00	0,00		300,00	300,00		300,00	300,00
6458	Cotis. aux autres organismes sociaux	0,00	0,00		0,00	0,00		0,00	0,00
6472	Prestations familiales directes	4 000,00	0,00		4 000,00	4 000,00		4 000,00	4 000,00
64731	Allocations chômage versées directement	12 000,00	0,00		1 500,00	1 500,00		1 500,00	1 500,00
6475	Médecine du travail, pharmacie	96 400,00	0,00		90 000,00	90 000,00		90 000,00	90 000,00
6478	Autres charges sociales diverses	0,00	0,00		5 000,00	5 000,00		5 000,00	5 000,00
6488	Autres	6 300,00	0,00		38 000,00	38 000,00		38 000,00	38 000,00
014	Atténuations de produits	40 000,00	0,00		132 000,00	132 000,00		132 000,00	132 000,00
7391111	Dégrèv. TFPNB / jeunes agriculteurs	10 000,00	0,00		10 000,00	10 000,00		10 000,00	10 000,00
7391112	Dégrèv. taxe habit. / logements vacants	0,00	0,00		92 000,00	92 000,00		92 000,00	92 000,00
739116	Prél. article 55 de la loi SRU	30 000,00	0,00		30 000,00	30 000,00		30 000,00	30 000,00
016	APA	0,00	0,00	0,00	0,00	0,00	0,00	0,00	0,00
017	RSA / Régularisations de RMI	0,00	0,00	0,00	0,00	0,00	0,00	0,00	0,00
65	Autres charges de gestion courante (sauf le 6586) (4)	9 857 974,29	0,00	0,00	4 048 314,44	4 048 314,44	0,00	4 048 314,44	4 048 314,44
65311	Indemnités de fonction	280 000,00	0,00		290 000,00	290 000,00	0,00	290 000,00	290 000,00
65312	Frais de mission et de déplacement	0,00	0,00		8 000,00	8 000,00	0,00	8 000,00	8 000,00
65313	Cotisations de retraite	27 000,00	0,00		28 000,00	28 000,00	0,00	28 000,00	28 000,00
65314	Cotis. sécurité sociale - part patronale	16 000,00	0,00		17 000,00	17 000,00	0,00	17 000,00	17 000,00
65315	Formation	3 000,00	0,00		3 000,00	3 000,00	0,00	3 000,00	3 000,00
6541	Créances admises en non-valeur	15 483,32	0,00		15 000,00	15 000,00	0,00	15 000,00	15 000,00
6542	Créances éteintes	8 275,31	0,00		10 000,00	10 000,00	0,00	10 000,00	10 000,00



Chap. / art. (1)	Libellé	Pour mémoire, budget précédent (2)	RAR N-1	Vote de l'assemblée sur les AE lors de la séance budgétaire (3)	Propositions nouvelles	Vote de l'assemblée II	Pour information Crédits gérés dans le cadre d'une AE	Crédits gérés hors AE	Vote) III = I + II
			I						
6558	Autres contributions obligatoires	508 405,00	0,00		506 350,00	506 350,00	0,00	506 350,00	506 350,00
65733	Subv. fonct. départements	0,00	0,00		23 996,00	23 996,00	0,00	23 996,00	23 996,00
657351	Subv. fonct. GFP de rattachement	20 221,00	0,00		0,00	0,00	0,00	0,00	0,00
657362	Subv. Fonct. BA/régies	793 195,00	0,00		0,00	0,00	0,00	0,00	0,00
65736212	Subv. régie admin. avec ps.morale	0,00	0,00		348 314,44	348 314,44	0,00	348 314,44	348 314,44
657363	Subv.Fonct. CCAS/CIAS	0,00	0,00		705 000,00	705 000,00	0,00	705 000,00	705 000,00
657364	Subv.Fonct. Caisse des écoles	0,00	0,00		0,00	0,00	0,00	0,00	0,00
6573641	Subv fonct bud ann. et régies(auton fin)	1 280 842,52	0,00		0,00	0,00	0,00	0,00	0,00
657381	Subv. fonct. autres EPL	21 620,00	0,00		10 800,00	10 800,00	0,00	10 800,00	10 800,00
65748	Subv.fonct.autres personnes droit privé	1 763 820,00	0,00		1 821 905,00	1 821 905,00	0,00	1 821 905,00	1 821 905,00
65811	Droits d'utilisat° - informatique nuage	171 080,37	0,00		218 649,00	218 649,00	0,00	218 649,00	218 649,00
65821	Déficit des budgets annexes administrati	266 000,00	0,00		0,00	0,00	0,00	0,00	0,00
6583	Int. moratoires et pénalités sur marchés	0,00	0,00		500,00	500,00	0,00	500,00	500,00
6584	Amendes fiscales et pénales	0,00	0,00		0,00	0,00	0,00	0,00	0,00
65888	Autres	4 683 031,77	0,00		41 800,00	41 800,00	0,00	41 800,00	41 800,00
6586	Frais fonctionnement des groupes d'élus	0,00	0,00		0,00	0,00		0,00	0,00
Total des dépenses de gestion des services		46 255 240,18	0,00	0,00	40 735 314,44	40 735 314,44	0,00	40 735 314,44	40 735 314,44
66	Charges financières	1 500 000,00	0,00		1 600 000,00	1 600 000,00		1 600 000,00	1 600 000,00
66111	Intérêts réglés à l'échéance	1 480 000,00	0,00		1 580 000,00	1 580 000,00		1 580 000,00	1 580 000,00
66112	Intérêts - Rattachement des ICNE	20 000,00	0,00		20 000,00	20 000,00		20 000,00	20 000,00
67	Charges spécifiques (4)	1 612,20	0,00		573 000,00	573 000,00		573 000,00	573 000,00
673	Titres annulés (sur exercices antérieurs	1 612,20	0,00		573 000,00	573 000,00		573 000,00	573 000,00
68	Dotations aux provisions, dépréciations (semi-budgétaires) (4)	10 000,00			10 000,00	10 000,00		10 000,00	10 000,00
6817	Dot. prov. dépréc. actifs circulants	10 000,00			10 000,00	10 000,00		10 000,00	10 000,00
022	Dépenses imprévues (dans le cadre d'une AE)			0,00					
Total des charges financières et spécifiques		1 511 612,20	0,00	0,00	2 183 000,00	2 183 000,00		2 183 000,00	2 183 000,00
Total des dépenses réelles		47 766 852,38	0,00	0,00	42 918 314,44	42 918 314,44	0,00	42 918 314,44	42 918 314,44
023	Virement à la section d'investissement	7 852 838,80			6 683 062,71	6 683 062,71		6 683 062,71	6 683 062,71
042	Opérations ordre transf. entre sections (6) (7) (8)	1 642 000,00			1 642 000,00	1 642 000,00		1 642 000,00	1 642 000,00

Chap. / art. (1)	Libellé	Pour mémoire, budget précédent (2)	RAR N-1 I	Vote de l'assemblée sur les AE lors de la séance budgétaire (3)	Propositions nouvelles	Vote de l'assemblée II	Pour information Crédits gérés dans le cadre d'une AE	Crédits gérés hors AE	Vote) III = I + II
675	Valeurs comptables immobilisations cédée	0,00			0,00	0,00		0,00	0,00
6761	Différences sur réalisations (positives)	0,00			0,00	0,00		0,00	0,00
6811	Dot. amort. immos incorporelles	1 562 000,00			1 562 000,00	1 562 000,00		1 562 000,00	1 562 000,00
68128	Dot. Amort. charges exception. différées	80 000,00			80 000,00	80 000,00		80 000,00	80 000,00
043	Opérations ordre intérieur de la section (7) (9)	0,00			0,00	0,00		0,00	0,00
Total des dépenses d'ordre		9 494 838,80			8 325 062,71	8 325 062,71		8 325 062,71	8 325 062,71

Détail du calcul des ICNE au compte 66112 (10)

Montant des ICNE de l'exercice	532 351,69
Montant des ICNE de l'exercice N-1	512 351,69
= Différence ICNE N – ICNE N-1	20 000,00

(1) Détailler les articles utilisés conformément au plan de comptes.

(2) Voir état I-B pour le contenu du budget précédent.

(3) Il s'agit des AE nouvelles qui sont votées lors de la séance d'adoption du budget. Cela concerne les AE relatives à de nouveaux engagements pluriannuels mais également les AE modifiant un stock d'AE existant.

(4) Hors dépenses imputées aux chapitres 016 et 017.

(5) Les dépenses de frais de personnel sont exclues des autorisations d'engagement.

(6) Les comptes 68 peuvent figurer dans le détail du chapitre si la collectivité a opté pour le régime des provisions budgétaires, conformément aux dispositions législatives et réglementaires applicables.

(7) Cf. définitions des chapitres des opérations d'ordre (DF 042 = RI 040) (DF 043 = RF 043).

(8) Aucune prévision budgétaire ne doit figurer aux articles 675 et 676 (cf. chapitre 024 « produit des cessions d'immobilisations »).

(9) Chapitre destiné à retracer les opérations particulières telles que les opérations de stocks ou liées à la tenue d'un inventaire permanent.

(10) Si le montant des ICNE de l'exercice est inférieur au montant de l'exercice N-1, le montant du compte 66112 sera négatif.

III – VOTE DU BUDGET

SECTION DE FONCTIONNEMENT – RECETTES – DETAIL PAR ARTICLE

Chap / art. (1)	Libellé	Pour mémoire, budget précédent (2)	RAR N-1 I	Propositions nouvelles	Vote de l'assemblée II	Total (RAR N-1 + Vote) III = I + II
TOTAL		50 365 452,62	0,00	45 792 383,00	45 792 383,00	45 792 383,00
013	Atténuations de charges (3)	100 000,00	0,00	100 000,00	100 000,00	100 000,00
6419	Remboursements rémunérations personnel	90 000,00	0,00	90 000,00	90 000,00	90 000,00
6459	Remb.charges sécu.sociale et prévoyance	10 000,00	0,00	10 000,00	10 000,00	10 000,00
016	APA	0,00	0,00	0,00	0,00	0,00
017	RSA / Régularisations de RMI	0,00	0,00	0,00	0,00	0,00
70	Prod. services, domaine, ventes diverses	2 000 000,00	0,00	2 000 000,00	2 000 000,00	2 000 000,00
7018	Autres ventes de produits finis	0,00	0,00	42 000,00	42 000,00	42 000,00
70311	Concessions cimetières (produit net)	30 000,00	0,00	25 000,00	25 000,00	25 000,00
70323	Red. occupation dom. public	320 000,00	0,00	278 100,00	278 100,00	278 100,00
70328	Autres droits stationnement et location	4 100,00	0,00	5 000,00	5 000,00	5 000,00
70388	Autres redevances et recettes diverses	18 500,00	0,00	18 500,00	18 500,00	18 500,00
704	Travaux	61 000,00	0,00	60 000,00	60 000,00	60 000,00
7062	Redevances services à caractère culturel	171 000,00	0,00	100 000,00	100 000,00	100 000,00
70631	Redevances services à caractère sportif	99 100,00	0,00	114 000,00	114 000,00	114 000,00
70632	Redevances services à caractère loisir	10 500,00	0,00	20 000,00	20 000,00	20 000,00
7066	Redevances services à caractère social	10 400,00	0,00	12 000,00	12 000,00	12 000,00
7067	Redev. services périscolaires et enseign	630 800,00	0,00	697 000,00	697 000,00	697 000,00
706884	Produits titre gest° contrats assurances	12 000,00	0,00	14 000,00	14 000,00	14 000,00
706888	Autres	0,00	0,00	0,00	0,00	0,00
7078	Autres marchandises	270,00	0,00	0,00	0,00	0,00
7083	Locations diverses (autres qu'immeubles)	30 000,00	0,00	30 000,00	30 000,00	30 000,00
70846	Mise à dispo personnel GFP de rattach.	0,00	0,00	0,00	0,00	0,00
70873	Remb. frais par le CCAS/CIAS	830,00	0,00	830,00	830,00	830,00
70876	Remb. frais par le GFP de rattachement	503 500,00	0,00	492 965,00	492 965,00	492 965,00
70878	Remb. frais par des tiers	77 000,00	0,00	73 000,00	73 000,00	73 000,00
7088	Produits activités annexes (abonnements)	21 000,00	0,00	17 605,00	17 605,00	17 605,00
73	Impôts et taxes (sauf 731)	5 642 724,33	0,00	5 800 000,00	5 800 000,00	5 800 000,00
73211	Attribution de compensation	5 019 724,33	0,00	5 200 000,00	5 200 000,00	5 200 000,00
732221	Fonds péréquation ress. com. et intercom	623 000,00	0,00	600 000,00	600 000,00	600 000,00
731	Fiscalité locale	24 557 746,67	0,00	25 385 983,00	25 385 983,00	25 385 983,00
73111	Impôts directs locaux	22 366 246,67	0,00	23 175 000,00	23 175 000,00	23 175 000,00
73123	Taxe com add droit mut ou pub foncière	1 400 000,00	0,00	1 400 000,00	1 400 000,00	1 400 000,00
73132	Taxe sur les pylônes électriques	18 900,00	0,00	20 000,00	20 000,00	20 000,00
73133	Taxe enlèvement ordures ménagères et ass	0,00	0,00	0,00	0,00	0,00
73141	Taxe sur la conso. finale d'électricité	717 000,00	0,00	735 383,00	735 383,00	735 383,00
731721	Taxe de séjour	0,00	0,00	0,00	0,00	0,00

Chap / art. (1)	Libellé	Pour mémoire, budget précédent (2)	RAR N-1 I	Propositions nouvelles	Publié le 18/04/2024 II	Total III = I + II
731732	Prélèvement sur les produits des jeux	3 200,00	0,00	3 200,00	3 200,00	3 200,00
73174	Taxe locale sur la publicité extérieure	2 400,00	0,00	2 400,00	2 400,00	2 400,00
7318	Autres	50 000,00	0,00	50 000,00	50 000,00	50 000,00
74	Dotations et participations (3)	10 557 990,00	0,00	10 706 400,00	10 706 400,00	10 706 400,00
74111	Dotation forfaitaire des communes	2 631 961,00	0,00	2 630 000,00	2 630 000,00	2 630 000,00
741123	DSU des communes	3 913 344,00	0,00	3 950 000,00	3 950 000,00	3 950 000,00
741127	DNP des communes	693 954,00	0,00	690 000,00	690 000,00	690 000,00
743	DSI	1 800,00	0,00	0,00	0,00	0,00
744	FCTVA	105 500,00	0,00	105 500,00	105 500,00	105 500,00
74611	DGD des communes et EPCI	0,00	0,00	0,00	0,00	0,00
74711	Participation Etat emploi jeunes	200 000,00	0,00	100 000,00	100 000,00	100 000,00
74718	Autres participations Etat	231 076,00	0,00	215 490,00	215 490,00	215 490,00
7472	Participation régions	115 500,00	0,00	89 600,00	89 600,00	89 600,00
7473	Participation départements	86 300,00	0,00	82 000,00	82 000,00	82 000,00
74748	Participation autres communes	25 000,00	0,00	25 000,00	25 000,00	25 000,00
74751	Participation GFP de rattachement	1 650 000,00	0,00	1 980 825,00	1 980 825,00	1 980 825,00
747888	Autres	542 655,00	0,00	164 985,00	164 985,00	164 985,00
74832	Etat - Compensation CET (CVAE et CFE)	144 790,00	0,00	435 000,00	435 000,00	435 000,00
74833	Etat-Compens.exonération taxes foncières	0,00	0,00	198 000,00	198 000,00	198 000,00
748388	Autres	185 000,00	0,00	0,00	0,00	0,00
7484	Dotation de recensement	5 400,00	0,00	5 000,00	5 000,00	5 000,00
7485	Dotation pour les titres sécurisés	25 710,00	0,00	35 000,00	35 000,00	35 000,00
75	Autres produits de gestion courante (3)	6 183 191,62	0,00	1 000 000,00	1 000 000,00	1 000 000,00
752	Revenus des immeubles	1 000 000,00	0,00	1 000 000,00	1 000 000,00	1 000 000,00
7584	Recouvr./créances admises en non valeur	0,00	0,00	0,00	0,00	0,00
75888	Autres	5 183 191,62	0,00	0,00	0,00	0,00
Total des recettes de gestion des services		49 041 652,62	0,00	44 992 383,00	44 992 383,00	44 992 383,00
76	Produits financiers	323 800,00	0,00	0,00	0,00	0,00
764	Revenus valeurs mobilières de placement	323 800,00	0,00	0,00	0,00	0,00
77	Produits spécifiques (3)	0,00	0,00	0,00	0,00	0,00
773	Mandats annulés (exercices antérieurs)	0,00	0,00	0,00	0,00	0,00
775	Produits des cessions d'immobilisations	0,00	0,00	0,00	0,00	0,00
78	Reprises amort., dépréciations, prov. (semi-budgétaires) (3)	0,00		0,00	0,00	0,00
Total des recettes réelles		49 365 452,62	0,00	44 992 383,00	44 992 383,00	44 992 383,00
042	Opérations ordre transf. entre sections (4) (5) (6)	1 000 000,00		800 000,00	800 000,00	800 000,00
722	Immobilisations corporelles	978 000,00		780 000,00	780 000,00	780 000,00
777	Rec... subv inv transférées cpte résult	22 000,00		20 000,00	20 000,00	20 000,00
791	Transferts de charges de fonctionnement	0,00		0,00	0,00	0,00
043	Opérations ordre intérieur de la section (4) (7)	0,00		0,00	0,00	0,00

Chap / art. (1)	Libellé	Pour mémoire, budget précédent (2)	RAR N-1	Propositions nouvelles	Voté	Publié	Assemblée	Total
			I			II		III = I + II
Total des recettes d'ordre		1 000 000,00		800 000,00		800 000,00		800 000,00

SLO
ID : 084-218400315-20240409-2024_CM0904_7-DE

Détail du calcul de la taxe départementale de publicité foncière pour les collectivités dites « surfiscalisées » (compte 73121) (8)

Montant brut	0,00
Compensation	0,00
Montant net	0,00

Détail du calcul des ICNE au compte 7622 (9)

Montant des ICNE de l'exercice	0,00
Montant des ICNE de l'exercice N-1	0,00
= Différence ICNE N – ICNE N-1	0,00

(1) Détailler les articles utilisés conformément au plan de comptes.

(2) Voir état I-B pour le contenu du budget précédent.

(3) Hors recettes imputées aux chapitres 016 et 017.

(4) Cf. définitions du chapitre des opérations d'ordre (RF 042 = DI 040) (RF 043 = DF 043).

(5) Aucune prévision budgétaire ne doit figurer aux articles 775 et 776 (cf. chapitre 024 « produit des cessions d'immobilisations »).

(6) Les comptes 78 peuvent figurer dans le détail du chapitre si la collectivité a opté pour le régime des provisions budgétaires, conformément aux dispositions législatives et réglementaires applicables.

(7) Ce chapitre est destiné à retracer les opérations particulières telles que les opérations de stocks ou liées à la tenue d'un inventaire permanent simplifié.

(8) Destiné à retracer le prélèvement de la part non départementale de la taxe.

(9) Si le montant des ICNE de l'exercice est inférieur au montant de l'exercice N-1, le montant du compte 7622 sera négatif.

IV – ANNEXES

A – PRESENTATION CROISEE – SECTION D'INVESTISSEMENT – VUE D'ENSEMBLE

Chapitre nature	Libellé	01 Opérations non ventilables	0 Services généraux (hors 01 et Gestion des fonds européens)	0-5 Gestion des fonds européens	1 Sécurité	2 Enseign., formation prof., apprentissage	3 Cult., vie soc., jeun., sports, loisirs	4 Santé et action sociale (hors RSA)	4-4 RSA
DEPENSES		3 512 000,00	3 982 866,00	0,00	159 202,00	2 678 700,00	3 782 870,00	10 000,00	0,00
10	Dotations, fonds divers et réserves	0,00	0,00	0,00	0,00	0,00	0,00	0,00	0,00
13	Subventions d'investissement	0,00	0,00	0,00	0,00	54 000,00	0,00	0,00	0,00
16	Emprunts et dettes assimilées	3 512 000,00	0,00	0,00	0,00	0,00	0,00	0,00	0,00
18	Cpte de liaison : affectation (BA,régie)	0,00	0,00	0,00	0,00	0,00	0,00	0,00	0,00
20	Immobilisations incorporelles (sauf 204)	0,00	264 036,00	0,00	14 000,00	1 164 700,00	0,00	10 000,00	0,00
204	Subventions d'équipement versées	0,00	53 630,00	0,00	0,00	0,00	0,00	0,00	0,00
21	Immobilisations corporelles	0,00	608 200,00	0,00	0,00	151 000,00	828 100,00	0,00	0,00
22	Immobilisations reçues en affectation	0,00	0,00	0,00	0,00	0,00	0,00	0,00	0,00
23	Immobilisations en cours (sauf 2324)	0,00	2 857 000,00	0,00	145 202,00	1 309 000,00	2 954 320,00	0,00	0,00
26	Participations et créances rattachées	0,00	0,00	0,00	0,00	0,00	0,00	0,00	0,00
27	Autres immobilisations financières	0,00	0,00	0,00	0,00	0,00	450,00	0,00	0,00
45	Opérations pour compte de tiers	0,00	200 000,00	0,00	0,00	0,00	0,00	0,00	0,00
RECETTES		8 307 608,20	7 418 076,41	0,00	0,00	100 000,00	500 339,28	0,00	0,00
024	Produits des cessions d'immobilisations	500 000,00	0,00	0,00	0,00	0,00	0,00	0,00	0,00
10	Dotations, fonds divers et réserves	7 807 608,20	0,00	0,00	0,00	0,00	0,00	0,00	0,00
13	Subventions d'investissement	0,00	0,00	0,00	0,00	100 000,00	500 339,28	0,00	0,00
16	Emprunts et dettes assimilées	0,00	7 218 076,41	0,00	0,00	0,00	0,00	0,00	0,00
18	Cpte de liaison : affectation (BA,régie)	0,00	0,00	0,00	0,00	0,00	0,00	0,00	0,00
20	Immobilisations incorporelles (sauf 204)	0,00	0,00	0,00	0,00	0,00	0,00	0,00	0,00
204	Subventions d'équipement versées	0,00	0,00	0,00	0,00	0,00	0,00	0,00	0,00
21	Immobilisations corporelles	0,00	0,00	0,00	0,00	0,00	0,00	0,00	0,00
22	Immobilisations reçues en affectation	0,00	0,00	0,00	0,00	0,00	0,00	0,00	0,00
23	Immobilisations en cours (sauf 2324)	0,00	0,00	0,00	0,00	0,00	0,00	0,00	0,00
26	Participations et créances rattachées	0,00	0,00	0,00	0,00	0,00	0,00	0,00	0,00
27	Autres immobilisations financières	0,00	0,00	0,00	0,00	0,00	0,00	0,00	0,00
45	Opérations pour compte de tiers	0,00	200 000,00	0,00	0,00	0,00	0,00	0,00	0,00

IV – ANNEXES

A – PRESENTATION CROISEE – SECTION D'INVESTISSEMENT – VUE D'ENSEMBLE (suite)

IV

A1

Chapitre nature	Libellé	5 Aménagement des territoires et habitat	6 Action économique	7 Environnement	8 Transports	9 Fonction en réserve	TOTAL
DEPENSES		747 000,00	180,00	1 437 140,00	2 418 888,00		18 728 846,00
10	Dotations, fonds divers et réserves	0,00	0,00	0,00	0,00		0,00
13	Subventions d'investissement	0,00	0,00	0,00	21 456,00		75 456,00
16	Emprunts et dettes assimilées	0,00	0,00	0,00	0,00		3 512 000,00
18	Cpte de liaison : affectation (BA,régie)	0,00	0,00	0,00	0,00		0,00
20	Immobilisations incorporelles (sauf 204)	0,00	0,00	87 140,00	16 932,00		1 556 808,00
204	Subventions d'équipement versées	40 000,00	0,00	0,00	165 000,00		258 630,00
21	Immobilisations corporelles	0,00	0,00	0,00	72 500,00		1 659 800,00
22	Immobilisations reçues en affectation	0,00	0,00	0,00	0,00		0,00
23	Immobilisations en cours (sauf 2324)	707 000,00	0,00	1 350 000,00	2 143 000,00		11 465 522,00
26	Participations et créances rattachées	0,00	0,00	0,00	0,00		0,00
27	Autres immobilisations financières	0,00	180,00	0,00	0,00		630,00
45	Opérations pour compte de tiers	0,00	0,00	0,00	0,00		200 000,00
RECETTES		400 000,00	0,00	685 367,60	0,00		17 411 391,49
024	Produits des cessions d'immobilisations	0,00	0,00	0,00	0,00		500 000,00
10	Dotations, fonds divers et réserves	0,00	0,00	0,00	0,00		7 807 608,20
13	Subventions d'investissement	400 000,00	0,00	685 367,60	0,00		1 685 706,88
16	Emprunts et dettes assimilées	0,00	0,00	0,00	0,00		7 218 076,41
18	Cpte de liaison : affectation (BA,régie)	0,00	0,00	0,00	0,00		0,00
20	Immobilisations incorporelles (sauf 204)	0,00	0,00	0,00	0,00		0,00
204	Subventions d'équipement versées	0,00	0,00	0,00	0,00		0,00
21	Immobilisations corporelles	0,00	0,00	0,00	0,00		0,00
22	Immobilisations reçues en affectation	0,00	0,00	0,00	0,00		0,00
23	Immobilisations en cours (sauf 2324)	0,00	0,00	0,00	0,00		0,00
26	Participations et créances rattachées	0,00	0,00	0,00	0,00		0,00
27	Autres immobilisations financières	0,00	0,00	0,00	0,00		0,00

VILLE DE CARPENTRAS - VILLE DE CARPENTRAS - BP - 2024

Envoyé en préfecture le 18/04/2024

Reçu en préfecture le 18/04/2024

Publié le 9



ID : 084-218400315-20240409-2024_CM0904_7-DE

Chapitre nature	Libellé	5 Aménagement des territoires et habitat	6 Action économique	7 Environnement	8 Transports		
45	Opérations pour compte de tiers	0,00	0,00	0,00	0,00		200 000,00



IV – ANNEXES

A – PRESENTATION CROISEE – SECTION D'INVESTISSEMENT – PRESENTATION DETAILLEE

01 – OPERATIONS NON VENTILABLES

Article / compte nature (1)	Libellé	01
DEPENSES		Opérations non ventilables
		3 512 000,00
164	Emprunts auprès des états financiers	3 464 000,00
165	Dépôts et cautionnements reçus	48 000,00
RECETTES		8 307 608,20
024	Produits des cessions d'immobilisations	500 000,00
102	Dotations et fonds d'investissement	1 600 000,00
106	Réserves	6 207 608,20

(1) Détailler les comptes à trois chiffres.

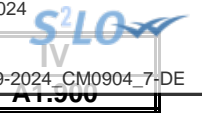

IV – ANNEXES

A – PRESENTATION CROISEE – SECTION D'INVESTISSEMENT – PRESENTATION DETAILLEE

FONCTION 0 – Services généraux

Article / compte nature (1)	Libellé	02 Administration générale							
		020 Admin. générale de la collectivité	021 Personnel non ventilé	022 Information, communication, publicité	023 Fêtes et cérémonies	024 Aide aux associations	025 Cimetières et pompes funèbres	026 Administration générale de l'Etat	028 Autres moyens généraux
DEPENSES		3 970 366,00	0,00	0,00	0,00	0,00	0,00	12 500,00	0,00
203	Frais d'études, recherche, développement	21 000,00	0,00	0,00	0,00	0,00	0,00	0,00	0,00
204	Subventions d'équipement versées	53 630,00	0,00	0,00	0,00	0,00	0,00	0,00	0,00
205	Licences, procédés, droits similaires	230 536,00	0,00	0,00	0,00	0,00	0,00	12 500,00	0,00
215	Installat*, matériel, outillage techniq.	270 000,00	0,00	0,00	0,00	0,00	0,00	0,00	0,00
218	Autres immobilisations corporelles	338 200,00	0,00	0,00	0,00	0,00	0,00	0,00	0,00
231	Immobilisations corporelles en cours	2 857 000,00	0,00	0,00	0,00	0,00	0,00	0,00	0,00
454	Travaux effectués d'office	200 000,00	0,00	0,00	0,00	0,00	0,00	0,00	0,00
RECETTES		7 418 076,41	0,00	0,00	0,00	0,00	0,00	0,00	0,00
164	Emprunts auprès des états financiers	7 218 076,41	0,00	0,00	0,00	0,00	0,00	0,00	0,00
454	Travaux effectués d'office	200 000,00	0,00	0,00	0,00	0,00	0,00	0,00	0,00

(1) Détailler les comptes à trois chiffres.

IV – ANNEXES

A – PRESENTATION CROISEE – SECTION D’INVESTISSEMENT – PRESENTATION DETAILLEE

A1.900

FONCTION 0 – Services généraux (suite 1)

Article / compte nature (1)	Libellé	03 Conseils						
		031 Assemblée délibérante	032 Conseil éco.,social région./Conseil dev.	033 Conseil cult., éduc., env.	034 Conseil éco.,soc.,environ.,culture,éduc.		035 Conseil de territoire	038 Autres instances
					0341 Section éco., sociale et environnem.	0342 Section culture, éducation et sports		
DEPENSES		0,00	0,00	0,00	0,00	0,00	0,00	0,00
203	Frais d'études, recherche, développement	0,00	0,00	0,00	0,00	0,00	0,00	0,00
204	Subventions d'équipement versées	0,00	0,00	0,00	0,00	0,00	0,00	0,00
205	Licences, procédés, droits similaires	0,00	0,00	0,00	0,00	0,00	0,00	0,00
215	Installat°, matériel, outillage techniq.	0,00	0,00	0,00	0,00	0,00	0,00	0,00
218	Autres immobilisations corporelles	0,00	0,00	0,00	0,00	0,00	0,00	0,00
231	Immobilisations corporelles en cours	0,00	0,00	0,00	0,00	0,00	0,00	0,00
454	Travaux effectués d'office	0,00	0,00	0,00	0,00	0,00	0,00	0,00
RECETTES		0,00	0,00	0,00	0,00	0,00	0,00	0,00
164	Emprunts auprès des états financiers	0,00	0,00	0,00	0,00	0,00	0,00	0,00
454	Travaux effectués d'office	0,00	0,00	0,00	0,00	0,00	0,00	0,00

(1) Détailler les comptes à trois chiffres.

IV – ANNEXES**A – PRESENTATION CROISEE – SECTION D'INVESTISSEMENT – PRESENTATION DETAILLEE****IV****A1.900****FONCTION 0 – Services généraux (suite 2)**

Article / compte nature (1)	Libellé	04 Coop.décent.,act° interrég.eur.intern.					TOTAL DU CHAPITRE
		041 Action relevant de la subvention globale	042 Actions interrégionales	043 Actions européennes	044 Aide publique au développement	048 Autres actions	
DEPENSES		0,00	0,00	0,00	0,00	0,00	3 982 866,00
203	Frais d'études, recherche, développement	0,00	0,00	0,00	0,00	0,00	21 000,00
204	Subventions d'équipement versées	0,00	0,00	0,00	0,00	0,00	53 630,00
205	Licences, procédés, droits similaires	0,00	0,00	0,00	0,00	0,00	243 036,00
215	Installat°, matériel, outillage techniq.	0,00	0,00	0,00	0,00	0,00	270 000,00
218	Autres immobilisations corporelles	0,00	0,00	0,00	0,00	0,00	338 200,00
231	Immobilisations corporelles en cours	0,00	0,00	0,00	0,00	0,00	2 857 000,00
454	Travaux effectués d'office	0,00	0,00	0,00	0,00	0,00	200 000,00
RECETTES		0,00	0,00	0,00	0,00	0,00	7 418 076,41
164	Emprunts auprès des états financiers	0,00	0,00	0,00	0,00	0,00	7 218 076,41
454	Travaux effectués d'office	0,00	0,00	0,00	0,00	0,00	200 000,00

(1) Détailler les comptes à trois chiffres.

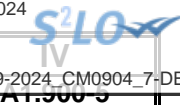

IV – ANNEXES

A – PRESENTATION CROISEE – SECTION D'INVESTISSEMENT – PRESENTATION DETAILLEE

FONCTION 0-5 – Gestion des fonds européens

Article / compte nature (1)	Libellé	051 FSE	052 FEDER	058 Autres		TOTAL DU CHAPITRE
				0580 FEADER	0581 FEAMP	
	DEPENSES	0,00	0,00	0,00	0,00	0,00
	RECETTES	0,00	0,00	0,00	0,00	0,00

(1) Détailler les comptes à trois chiffres.

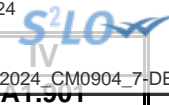

IV – ANNEXES

A – PRESENTATION CROISEE – SECTION D'INVESTISSEMENT – PRESENTATION DETAILLEE

FONCTION 1 – Sécurité

Article / compte nature (1)	Libellé	10 Services communs	11 Police, sécurité, justice	12 Incendie et secours	13 Hygiène et salubrité publique	18 Autres interv. protect. personnes, biens	TOTAL DU CHAPITRE
DEPENSES		0,00	159 202,00	0,00	0,00	0,00	159 202,00
205	Licences, procédés, droits similaires	0,00	14 000,00	0,00	0,00	0,00	14 000,00
231	Immobilisations corporelles en cours	0,00	145 202,00	0,00	0,00	0,00	145 202,00
RECETTES		0,00	0,00	0,00	0,00	0,00	0,00

(1) Détailler les comptes à trois chiffres.

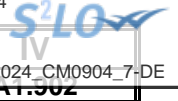

IV – ANNEXES

A – PRESENTATION CROISEE – SECTION D'INVESTISSEMENT – PRESENTATION DETAILLEE

FONCTION 2 – Enseignement, formation professionnelle et apprentissage

Article / compte nature (1)	Libellé	20	21			22			23	24
		Services communs	Enseignement du premier degré			Enseignement du second degré				
		201	211	212	213	221	222	223		
		Services communs	Ecoles maternelles	Ecoles primaires	Classes regroupées	Collèges	Lycées publics	Lycées privés	Enseignement supérieur	Cités scolaires
DEPENSES		0,00	78 000,00	1 741 200,00	859 000,00	0,00	0,00	0,00	0,00	0,00
132	Subv inv rattachées aux actifs non amort	0,00	0,00	54 000,00	0,00	0,00	0,00	0,00	0,00	0,00
203	Frais d'études, recherche, développement	0,00	0,00	1 164 200,00	0,00	0,00	0,00	0,00	0,00	0,00
205	Licences, procédés, droits similaires	0,00	0,00	0,00	0,00	0,00	0,00	0,00	0,00	0,00
215	Installat°, matériel, outillage techniq.	0,00	0,00	6 000,00	0,00	0,00	0,00	0,00	0,00	0,00
218	Autres immobilisations corporelles	0,00	45 000,00	0,00	100 000,00	0,00	0,00	0,00	0,00	0,00
231	Immobilisations corporelles en cours	0,00	33 000,00	517 000,00	759 000,00	0,00	0,00	0,00	0,00	0,00
RECETTES		0,00	0,00	100 000,00	0,00	0,00	0,00	0,00	0,00	0,00
132	Subv inv rattachées aux actifs non amort	0,00	0,00	100 000,00	0,00	0,00	0,00	0,00	0,00	0,00

(1) Détailler les comptes à trois chiffres.

IV – ANNEXES

A – PRESENTATION CROISEE – SECTION D'INVESTISSEMENT – PRESENTATION DETAILLEE

IV

A1.902

FONCTION 2 – Enseignement, formation professionnelle et apprentissage (suite 1)

Article / compte nature (1)	Libellé	25 Formation professionnelle												
		251 Insertion sociale et professionnelle	252 Formation professionnalisante personnes	253 Formation certifiante des personnes	254 Formation des actifs occupés	255 Rémunération des stagiaires	256 CNFPT - Formation des actifs occupés					257 CFNPT et CDG - missions spécifiques		258 Autres
							256 CNFPT - Formation des actifs occupés					2571 Concours	2572 Missions administratives	
							2561 Missions statutaires et réglementaires	2562 Développement des compétences	2563 Évolution et transition professionnelle	2564 Organisation des activités pédagogiques	2565 Autres			
DEPENSES		0,00	0,00	0,00	0,00	0,00	0,00	0,00	0,00	0,00	0,00	0,00	0,00	
132	Subv inv rattachées aux actifs non amort	0,00	0,00	0,00	0,00	0,00	0,00	0,00	0,00	0,00	0,00	0,00	0,00	
203	Frais d'études, recherche, développement	0,00	0,00	0,00	0,00	0,00	0,00	0,00	0,00	0,00	0,00	0,00	0,00	
205	Licences, procédés, droits similaires	0,00	0,00	0,00	0,00	0,00	0,00	0,00	0,00	0,00	0,00	0,00	0,00	
215	Installat°, matériel, outillage techniq.	0,00	0,00	0,00	0,00	0,00	0,00	0,00	0,00	0,00	0,00	0,00	0,00	
218	Autres immobilisations corporelles	0,00	0,00	0,00	0,00	0,00	0,00	0,00	0,00	0,00	0,00	0,00	0,00	
231	Immobilisations corporelles en cours	0,00	0,00	0,00	0,00	0,00	0,00	0,00	0,00	0,00	0,00	0,00	0,00	
RECETTES		0,00	0,00	0,00	0,00	0,00	0,00	0,00	0,00	0,00	0,00	0,00	0,00	
132	Subv inv rattachées aux actifs non amort	0,00	0,00	0,00	0,00	0,00	0,00	0,00	0,00	0,00	0,00	0,00	0,00	

(1) Détailler les comptes à trois chiffres.

IV – ANNEXES

A – PRESENTATION CROISEE – SECTION D'INVESTISSEMENT – PRESENTATION DETAILLEE

IV

A1.902

FONCTION 2 – Enseignement, formation professionnelle et apprentissage (suite 2)

Article / compte nature (1)	Libellé	26 Apprentissage	27 Formation sanitaire et sociale	28 Autres services périscolaires et annexes					29 Sécurité	TOTAL DU CHAPITRE
				281 Hébergement et restauration scolaires	282 Sport scolaire	283 Médecine scolaire	284 Classes de découverte	288 Autre service annexe de l'enseignement		
DEPENSES		0,00	0,00	0,00	0,00	0,00	0,00	0,00	0,00	2 678 700,00
132	Subv inv rattachées aux actifs non amort	0,00	0,00	0,00	0,00	0,00	0,00	0,00	0,00	54 000,00
203	Frais d'études, recherche, développement	0,00	0,00	0,00	0,00	0,00	0,00	0,00	0,00	1 164 200,00
205	Licences, procédés, droits similaires	0,00	0,00	0,00	0,00	0,00	0,00	0,00	0,00	500,00
215	Installat°, matériel, outillage techniq.	0,00	0,00	0,00	0,00	0,00	0,00	0,00	0,00	6 000,00
218	Autres immobilisations corporelles	0,00	0,00	0,00	0,00	0,00	0,00	0,00	0,00	145 000,00
231	Immobilisations corporelles en cours	0,00	0,00	0,00	0,00	0,00	0,00	0,00	0,00	1 309 000,00
RECETTES		0,00	0,00	0,00	0,00	0,00	0,00	0,00	0,00	100 000,00
132	Subv inv rattachées aux actifs non amort	0,00	0,00	0,00	0,00	0,00	0,00	0,00	0,00	100 000,00

(1) Détailler les comptes à trois chiffres.

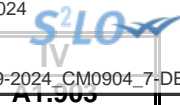

IV – ANNEXES

A – PRESENTATION CROISEE – SECTION D'INVESTISSEMENT – PRESENTATION DETAILLEE

FONCTION 3 – Culture, vie sociale, jeunesse, sports et loisirs

Article / compte nature (1)	Libellé	30 Services communs	31 Culture							
			311 Activités artist.,actions et manif.cult.	312 Patrimoine	313 Bibliothèques, médiathèques	314 Musées	315 Services d'archives	316 Théâtres et spectacles vivants	317 Cinémas et autres salles de spectacles	318 Archéologie préventive
DEPENSES		0,00	25 000,00	1 259 320,00	483 600,00	50 270,00	0,00	0,00	60 090,00	0,00
212	Agencements et aménagement de terrains	0,00	0,00	0,00	0,00	0,00	0,00	0,00	0,00	0,00
216	Biens historiques et culturels	0,00	0,00	0,00	5 000,00	50 000,00	0,00	0,00	0,00	0,00
218	Autres immobilisations corporelles	0,00	25 000,00	0,00	461 600,00	0,00	0,00	0,00	0,00	0,00
231	Immobilisations corporelles en cours	0,00	0,00	1 259 320,00	17 000,00	0,00	0,00	0,00	60 000,00	0,00
275	Dépôts et cautionnements versés	0,00	0,00	0,00	0,00	270,00	0,00	0,00	90,00	0,00
RECETTES		0,00	0,00	0,00	0,00	0,00	0,00	0,00	0,00	0,00
132	Subv inv rattachées aux actifs non amort	0,00	0,00	0,00	0,00	0,00	0,00	0,00	0,00	0,00

(1) Détailler les comptes à trois chiffres.

IV – ANNEXES

A – PRESENTATION CROISEE – SECTION D'INVESTISSEMENT – PRESENTATION DETAILLEE

IV

A1.903

FONCTION 3 – Culture, vie sociale, jeunesse, sports et loisirs (suite 1)

Article / compte nature (1)	Libellé	32 Sports (autres que scolaires)					
		321 Salles de sport, gymnases	322 Stades	323 Piscines	324 Centres de formation sportifs	325 Autres équipements sportifs ou loisirs	326 Manifestations sportives
DEPENSES		50 000,00	0,00	90,00	0,00	1 854 500,00	0,00
212	Agencements et aménagements de terrains	0,00	0,00	0,00	0,00	236 500,00	0,00
216	Biens historiques et culturels	0,00	0,00	0,00	0,00	0,00	0,00
218	Autres immobilisations corporelles	50 000,00	0,00	0,00	0,00	0,00	0,00
231	Immobilisations corporelles en cours	0,00	0,00	0,00	0,00	1 618 000,00	0,00
275	Dépôts et cautionnements versés	0,00	0,00	90,00	0,00	0,00	0,00
RECETTES		0,00	0,00	0,00	0,00	500 339,28	0,00
132	Subv inv rattachées aux actifs non amort	0,00	0,00	0,00	0,00	500 339,28	0,00

(1) Détailler les comptes à trois chiffres.

IV – ANNEXES

A – PRESENTATION CROISEE – SECTION D'INVESTISSEMENT – PRESENTATION DETAILLEE

IV

A1.903

FONCTION 3 – Culture, vie sociale, jeunesse, sports et loisirs (suite 2)

Article / compte nature (1)	Libellé	33 Jeunesse (action socio-éduc.) et loisirs			34 Vie sociale et citoyenne		39 Sécurité	TOTAL DU CHAPITRE
		331 Centres de loisirs	332 Colonies de vacances	338 Autres activités pour les jeunes	341 Egalité entre les femmes et les hommes	348 Autres		
DEPENSES		0,00	0,00	0,00	0,00	0,00	0,00	3 782 870,00
212	Agencements et aménagements de terrains	0,00	0,00	0,00	0,00	0,00	0,00	236 500,00
216	Biens historiques et culturels	0,00	0,00	0,00	0,00	0,00	0,00	55 000,00
218	Autres immobilisations corporelles	0,00	0,00	0,00	0,00	0,00	0,00	536 600,00
231	Immobilisations corporelles en cours	0,00	0,00	0,00	0,00	0,00	0,00	2 954 320,00
275	Dépôts et cautionnements versés	0,00	0,00	0,00	0,00	0,00	0,00	450,00
RECETTES		0,00	0,00	0,00	0,00	0,00	0,00	500 339,28
132	Subv inv rattachées aux actifs non amort	0,00	0,00	0,00	0,00	0,00	0,00	500 339,28

(1) Détailler les comptes à trois chiffres.

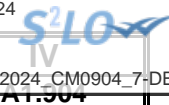

IV – ANNEXES

A – PRESENTATION CROISEE – SECTION D’INVESTISSEMENT – PRESENTATION DETAILLEE

FONCTION 4 – Santé et action sociale (hors RSA)

Article / compte nature (1)	Libellé	41 Santé					
		410 Services communs	411 PMI et planification familiale	412 Prévention et éducation pour la santé	413 Sécurité alimentaire	414 Dispensaires et autres éta sanitaires	418 Autres actions
	DEPENSES	0,00	0,00	0,00	0,00	0,00	0,00
205	Licences, procédés, droits similaires	0,00	0,00	0,00	0,00	0,00	0,00
	RECETTES	0,00	0,00	0,00	0,00	0,00	0,00

(1) Détailler les comptes à trois chiffres.



IV – ANNEXES

IV

A – PRESENTATION CROISEE – SECTION D'INVESTISSEMENT – PRESENTATION DETAILLEE

A1.904

FONCTION 4 – Santé et action sociale (hors RSA) (suite 1)

Article / compte nature (1)	Libellé	42 Action sociale							
		420 Services communs	421 Famille et enfance				422 Petite enfance		
			4211 Actions en faveur de la maternité	4212 Aides à la famille	4213 Aides sociales à l'enfance	4214 Adolescence	4221 Crèches et garderies	4222 Multi accueil	4228 Autres actions pour la petite enfance
	DEPENSES	10 000,00	0,00	0,00	0,00	0,00	0,00	0,00	
205	Licences, procédés, droits similaires	10 000,00	0,00	0,00	0,00	0,00	0,00	0,00	
	RECETTES	0,00	0,00	0,00	0,00	0,00	0,00	0,00	

(1) Détailler les comptes à trois chiffres.

IV – ANNEXES

A – PRESENTATION CROISEE – SECTION D'INVESTISSEMENT – PRESENTATION DETAILLEE

IV

A1.904

FONCTION 4 – Santé et action sociale (hors RSA) (suite 2)

Article / compte nature (1)	Libellé	42 Action sociale					TOTAL DU CHAPITRE	
		423 Personnes âgées			424 Personnes en difficulté	425 Personnes handicapées		428 Autres interventions sociales
		4231 Forfait autonomie	4232 Autres actions de prévention	4238 Autres actions pour les personnes âgées				
DEPENSES		0,00	0,00	0,00	0,00	0,00	10 000,00	
205	Licences, procédés, droits similaires	0,00	0,00	0,00	0,00	0,00	10 000,00	
RECETTES		0,00	0,00	0,00	0,00	0,00	0,00	

(1) Détailler les comptes à trois chiffres.

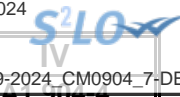

IV – ANNEXES

A – PRESENTATION CROISEE – SECTION D’INVESTISSEMENT – PRESENTATION DETAILLEE

FONCTION 4-4 – RSA

Article / compte nature (1)	Libellé	441 Insertion sociale	442 Santé	443 Logement	444 Insertion professionnelle	445 Evaluation des dépenses engagées	446 Dépenses de structure	447 RSA allocations	448 Autres dépenses au titre du RSA	TOTAL DU CHAPITRE
	DEPENSES	0,00	0,00	0,00	0,00	0,00	0,00	0,00	0,00	0,00
	RECETTES	0,00	0,00	0,00	0,00	0,00	0,00	0,00	0,00	0,00

(1) Détailler les comptes à trois chiffres.

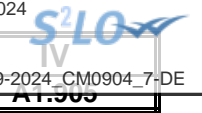

IV – ANNEXES

A – PRESENTATION CROISEE – SECTION D'INVESTISSEMENT – PRESENTATION DETAILLEE

FONCTION 5 – Aménagement des territoires et habitat

Article / compte nature (1)	Libellé	50	51						
		Services communs	Aménagement et services urbains						
		501	510	511	512	513	514	515	518
		Services communs	Services communs	Espaces verts urbains	Eclairage public	Art public	Electrification	Opérations d'aménagement	Autres actions d'aménagement urbain
DEPENSES		0,00	0,00	400 000,00	0,00	0,00	0,00	0,00	347 000,00
204	Subventions d'équipement versées	0,00	0,00	0,00	0,00	0,00	0,00	0,00	40 000,00
231	Immobilisations corporelles en cours	0,00	0,00	400 000,00	0,00	0,00	0,00	0,00	307 000,00
RECETTES		0,00	0,00	0,00	0,00	0,00	0,00	0,00	400 000,00
134	Fonds affectés à l'équipement non amort.	0,00	0,00	0,00	0,00	0,00	0,00	0,00	400 000,00

(1) Détailler les comptes à trois chiffres.

IV – ANNEXES

IV

A – PRESENTATION CROISEE – SECTION D'INVESTISSEMENT – PRESENTATION DETAILLEE

A1.905

FONCTION 5 – Aménagement des territoires et habitat (suite 1)

Article / compte nature (1)	Libellé	52 Politique de la ville	53 Agglomérations et villes moyennes	54 Espace rural et autres espaces de dév.	55 Habitat (Logement)				
					551 Parc privé de la collectivité	552 Aide au secteur locatif	553 Aide à l'accession à la propriété	554 Aire d'accueil des gens du voyage	555 Logement social
	DEPENSES	0,00	0,00	0,00	0,00	0,00	0,00	0,00	0,00
204	Subventions d'équipement versées	0,00	0,00	0,00	0,00	0,00	0,00	0,00	0,00
231	Immobilisations corporelles en cours	0,00	0,00	0,00	0,00	0,00	0,00	0,00	0,00
	RECETTES	0,00	0,00	0,00	0,00	0,00	0,00	0,00	0,00
134	Fonds affectés à l'équipement non amort.	0,00	0,00	0,00	0,00	0,00	0,00	0,00	0,00

(1) Détailler les comptes à trois chiffres.

IV – ANNEXES

A – PRESENTATION CROISEE – SECTION D'INVESTISSEMENT – PRESENTATION DETAILLEE

IV

A1.905

FONCTION 5 – Aménagement des territoires et habitat (suite 2)

Article / compte nature (1)	Libellé	56 Actions en faveur du littoral	57 Techno. de l'information et de la comm.	58 Autres actions		59 Sécurité	TOTAL DU CHAPITRE
				581 Réserves Foncières	588 Autres actions d'aménagement		
DEPENSES		0,00	0,00	0,00	0,00	0,00	747 000,00
204	Subventions d'équipement versées	0,00	0,00	0,00	0,00	0,00	40 000,00
231	Immobilisations corporelles en cours	0,00	0,00	0,00	0,00	0,00	707 000,00
RECETTES		0,00	0,00	0,00	0,00	0,00	400 000,00
134	Fonds affectés à l'équipement non amort.	0,00	0,00	0,00	0,00	0,00	400 000,00

(1) Détailler les comptes à trois chiffres.

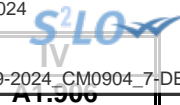

IV – ANNEXES

A – PRESENTATION CROISEE – SECTION D'INVESTISSEMENT – PRESENTATION DETAILLEE

FONCTION 6 – Action économique

Article / compte nature (1)	Libellé	60 Services communs	61 Interventions économiques transversales	62 Structure d'animation et de dév. éco.	63 Actions sectorielles			
					631 Agriculture, pêche et agro-alimentaire		632 Industrie, commerce et artisanat	633 Développement touristique
					6311 Laboratoire	6312 Autres		
	DEPENSES	0,00	0,00	0,00	0,00	0,00	0,00	0,00
275	Dépôts et cautionnements versés	0,00	0,00	0,00	0,00	0,00	0,00	0,00
	RECETTES	0,00	0,00	0,00	0,00	0,00	0,00	0,00

(1) Détailler les comptes à trois chiffres.

IV – ANNEXES**IV****A – PRESENTATION CROISEE – SECTION D'INVESTISSEMENT – PRESENTATION DETAILLEE****A1.906****FONCTION 6 – Action économique (suite)**

Article / compte nature (1)	Libellé	64 Rayonnement, attractivité du territoire	65 Insertion éco. et éco.sociale, solidaire	66 Maintien et dév. des services publics	67 Recherche et innovation	68 Autres actions	TOTAL DU CHAPITRE
DEPENSES		180,00	0,00	0,00	0,00	0,00	180,00
275	Dépôts et cautionnements versés	180,00	0,00	0,00	0,00	0,00	180,00
RECETTES		0,00	0,00	0,00	0,00	0,00	0,00

(1) Détailler les comptes à trois chiffres.

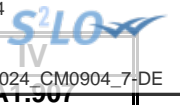

IV – ANNEXES

A – PRESENTATION CROISEE – SECTION D’INVESTISSEMENT – PRESENTATION DETAILLEE

FONCTION 7 – Environnement

Article / compte nature (1)	Libellé	70 Services communs	71 Actions transversales	72 Actions déchets et propreté urbaine					
				720 Services communs collecte et propreté	721 Collecte et traitement des déchets			722 Propreté urbaine	
					7211 Actions prévention et sensibilisation	7212 Collecte des déchets	7213 Tri, valorisation, traitement déchets	7221 Actions prévention et sensibilisation	7222 Action propreté urbaine et nettoiemnt
DEPENSES		1 437 140,00	0,00	0,00	0,00	0,00	0,00	0,00	0,00
203	Frais d'études, recherche, développement	87 140,00	0,00	0,00	0,00	0,00	0,00	0,00	0,00
231	Immobilisations corporelles en cours	1 350 000,00	0,00	0,00	0,00	0,00	0,00	0,00	0,00
RECETTES		685 367,60	0,00	0,00	0,00	0,00	0,00	0,00	0,00
132	Subv inv rattachées aux actifs non amort	685 367,60	0,00	0,00	0,00	0,00	0,00	0,00	0,00

(1) Détailler les comptes à trois chiffres.

IV – ANNEXES

A – PRESENTATION CROISEE – SECTION D'INVESTISSEMENT – PRESENTATION DETAILLEE

IV

A1.907

FONCTION 7 – Environnement (suite 1)

Article / compte nature (1)	Libellé	73 Actions en matière de gestion des eaux					74 Politique de l'air
		731 Politique de l'eau	732 Eau potable	733 Assainissement	734 Eaux pluviales	735 Lutte contre les inondations	
DEPENSES		0,00	0,00	0,00	0,00	0,00	0,00
203	Frais d'études, recherche, développement	0,00	0,00	0,00	0,00	0,00	0,00
231	Immobilisations corporelles en cours	0,00	0,00	0,00	0,00	0,00	0,00
RECETTES		0,00	0,00	0,00	0,00	0,00	0,00
132	Subv inv rattachées aux actifs non amort	0,00	0,00	0,00	0,00	0,00	0,00

(1) Détailler les comptes à trois chiffres.

IV – ANNEXES

A – PRESENTATION CROISEE – SECTION D'INVESTISSEMENT – PRESENTATION DETAILLEE

IV

A1.907

FONCTION 7 – Environnement (suite 2)

Article / compte nature (1)	Libellé	75 Politique de l'énergie					76 Préserv. patrim. naturel,risques techno.	77 Environnement infrastructures transports	78 Autres actions	TOTAL DU CHAPITRE
		751 Réseaux de chaleur et de froid	752 Energie photovoltaïque	753 Energie éolienne	754 Energie hydraulique	758 Autres actions				
DEPENSES		0,00	0,00	0,00	0,00	0,00	0,00	0,00	1 437 140,00	
203	Frais d'études, recherche, développement	0,00	0,00	0,00	0,00	0,00	0,00	0,00	87 140,00	
231	Immobilisations corporelles en cours	0,00	0,00	0,00	0,00	0,00	0,00	0,00	1 350 000,00	
RECETTES		0,00	0,00	0,00	0,00	0,00	0,00	0,00	685 367,60	
132	Subv inv rattachées aux actifs non amort	0,00	0,00	0,00	0,00	0,00	0,00	0,00	685 367,60	

(1) Détailler les comptes à trois chiffres.

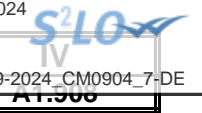

IV – ANNEXES

A – PRESENTATION CROISEE – SECTION D'INVESTISSEMENT – PRESENTATION DETAILLEE

FONCTION 8 – Transports

Article / compte nature (1)	Libellé	80 Services communs	81 Transports scolaires	82 Transports publics de voyageurs						
				820 Services communs	821 Transport sur route	822 Transport ferroviaire	823 Transport fluvial	824 Transport maritime	825 Transport aérien	828 Autres transports
DEPENSES		0,00	0,00	171 456,00	0,00	0,00	0,00	0,00	0,00	0,00
132	Subv inv rattachées aux actifs non amort	0,00	0,00	21 456,00	0,00	0,00	0,00	0,00	0,00	0,00
204	Subventions d'équipement versées	0,00	0,00	150 000,00	0,00	0,00	0,00	0,00	0,00	0,00
205	Licences, procédés, droits similaires	0,00	0,00	0,00	0,00	0,00	0,00	0,00	0,00	0,00
215	Installat°, matériel, outillage techniq.	0,00	0,00	0,00	0,00	0,00	0,00	0,00	0,00	0,00
231	Immobilisations corporelles en cours	0,00	0,00	0,00	0,00	0,00	0,00	0,00	0,00	0,00
RECETTES		0,00	0,00	0,00	0,00	0,00	0,00	0,00	0,00	0,00

(1) Détailler les comptes à trois chiffres.

IV – ANNEXES

A – PRESENTATION CROISEE – SECTION D'INVESTISSEMENT – PRESENTATION DETAILLEE

IV

A1.908

FONCTION 8 – Transports (suite 1)

Article / compte nature (1)	Libellé	83						
		Transports de marchandises						
		830	831	832	833	834	835	838
		Services communs	Fret routier	Fret ferroviaire	Fret fluvial	Fret maritime	Fret aérien	Autres transports
DEPENSES		0,00	0,00	0,00	0,00	0,00	0,00	0,00
132	Subv inv rattachées aux actifs non amort	0,00	0,00	0,00	0,00	0,00	0,00	0,00
204	Subventions d'équipement versées	0,00	0,00	0,00	0,00	0,00	0,00	0,00
205	Licences, procédés, droits similaires	0,00	0,00	0,00	0,00	0,00	0,00	0,00
215	Installat*, matériel, outillage techniq.	0,00	0,00	0,00	0,00	0,00	0,00	0,00
231	Immobilisations corporelles en cours	0,00	0,00	0,00	0,00	0,00	0,00	0,00
RECETTES		0,00	0,00	0,00	0,00	0,00	0,00	0,00

(1) Détailler les comptes à trois chiffres.

IV – ANNEXES

A – PRESENTATION CROISEE – SECTION D'INVESTISSEMENT – PRESENTATION DETAILLEE

IV

A1.908

FONCTION 8 – Transports (suite 2)

Article / compte nature (1)	Libellé	84 Voirie							
		841 Voirie nationale	842 Voirie régionale	843 Voirie départementale	844 Voirie métropolitaine	845 Voirie communale	846 Viabilité hivernale et aléas climatiques	847 Equipements de voirie	849 Sécurité routière
DEPENSES		0,00	0,00	0,00	0,00	2 215 500,00	0,00	31 932,00	0,00
132	Subv inv rattachées aux actifs non amort	0,00	0,00	0,00	0,00	0,00	0,00	0,00	0,00
204	Subventions d'équipement versées	0,00	0,00	0,00	0,00	0,00	0,00	15 000,00	0,00
205	Licences, procédés, droits similaires	0,00	0,00	0,00	0,00	0,00	0,00	16 932,00	0,00
215	Installat°, matériel, outillage techniq.	0,00	0,00	0,00	0,00	72 500,00	0,00	0,00	0,00
231	Immobilisations corporelles en cours	0,00	0,00	0,00	0,00	2 143 000,00	0,00	0,00	0,00
RECETTES		0,00	0,00	0,00	0,00	0,00	0,00	0,00	0,00

(1) Détailler les comptes à trois chiffres.

IV – ANNEXES

A – PRESENTATION CROISEE – SECTION D'INVESTISSEMENT – PRESENTATION DETAILLEE

IV

A1.908

FONCTION 8 – Transports (suite 3)

Article / compte nature (1)	Libellé	85 Infrastructures					86 Liaisons multimodales	87 Circulations douces	89 Sécurité	TOTAL DU CHAPITRE
		851 Gares, autres infrastructures routières	852 Gares et autres infrastructures ferrov.	853 Haltes, autres infrastructures fluviales	854 Ports, autres infrastructures portuaires	855 Aéroports et autres infrastructures				
DEPENSES		0,00	0,00	0,00	0,00	0,00	0,00	0,00	2 418 888,00	
132	Subv inv rattachées aux actifs non amort	0,00	0,00	0,00	0,00	0,00	0,00	0,00	21 456,00	
204	Subventions d'équipement versées	0,00	0,00	0,00	0,00	0,00	0,00	0,00	165 000,00	
205	Licences, procédés, droits similaires	0,00	0,00	0,00	0,00	0,00	0,00	0,00	16 932,00	
215	Installat°, matériel, outillage techniq.	0,00	0,00	0,00	0,00	0,00	0,00	0,00	72 500,00	
231	Immobilisations corporelles en cours	0,00	0,00	0,00	0,00	0,00	0,00	0,00	2 143 000,00	
RECETTES		0,00	0,00	0,00	0,00	0,00	0,00	0,00	0,00	

(1) Détailler les comptes à trois chiffres.

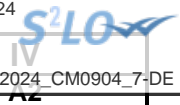

IV – ANNEXES

A – PRESENTATION CROISEE – SECTION DE FONCTIONNEMENT – VUE D'ENSEMBLE

Chapitre nature	Libellé	01 Opérations non ventilables	0 Services généraux (hors 01 et Gestion des fonds européens)	0-5 Gestion des fonds européens	1 Sécurité	2 Enseign., formation prof., apprentissage	3 Cult., vie soc., jeun., sports, loisirs	4 Santé et action sociale (hors APA et RSA / Régularisation de RMI)	4-3 APA
DEPENSES		1 640 000,00	33 598 581,51	0,00	127 041,20	1 611 595,90	3 335 586,58	984 946,00	0,00
011	Charges à caractère général	0,00	7 162 177,51	0,00	127 041,20	1 223 595,90	2 964 172,14	1 650,00	0,00
012	Charges de personnel et frais assimilés	0,00	23 555 000,00	0,00	0,00	0,00	0,00	0,00	0,00
014	Atténuations de produits	40 000,00	0,00	0,00	0,00	0,00	0,00	0,00	0,00
65	Autres charges de gestion courante	0,00	2 301 404,00	0,00	0,00	388 000,00	368 414,44	983 296,00	0,00
6586	Frais fonctionnement des groupes d'élus	0,00	0,00	0,00	0,00	0,00	0,00	0,00	0,00
66	Charges financières	1 600 000,00	0,00	0,00	0,00	0,00	0,00	0,00	0,00
67	Charges spécifiques	0,00	570 000,00	0,00	0,00	0,00	3 000,00	0,00	0,00
68	Dotations aux provisions, dépréciations	0,00	10 000,00	0,00	0,00	0,00	0,00	0,00	0,00
RECETTES		41 064 108,00	984 600,00	0,00	3 000,00	924 085,00	544 990,00	12 000,00	0,00
013	Atténuations de charges	0,00	100 000,00	0,00	0,00	0,00	0,00	0,00	0,00
70	Prod. services, domaine, ventes diverses	0,00	598 400,00	0,00	3 000,00	701 000,00	237 000,00	12 000,00	0,00
73	Impôts et taxes	5 800 000,00	0,00	0,00	0,00	0,00	0,00	0,00	0,00
731	Fiscalité locale	25 382 783,00	0,00	0,00	0,00	0,00	3 200,00	0,00	0,00
74	Dotations et participations	9 881 325,00	279 700,00	0,00	0,00	223 085,00	304 790,00	0,00	0,00
75	Autres produits de gestion courante	0,00	6 500,00	0,00	0,00	0,00	0,00	0,00	0,00
76	Produits financiers	0,00	0,00	0,00	0,00	0,00	0,00	0,00	0,00
77	Produits spécifiques	0,00	0,00	0,00	0,00	0,00	0,00	0,00	0,00
78	Reprises amort., dépréciations, prov.	0,00	0,00	0,00	0,00	0,00	0,00	0,00	0,00

IV – ANNEXES

A – PRESENTATION CROISEE – SECTION DE FONCTIONNEMENT – VUE D'ENSEMBLE (suite)

IV

A2

Chapitre nature	Libellé	4-4 RSA / Régularisation de RMI	5 Aménagement des territoires et habitat	6 Action économique	7 Environnement	8 Transports	9 Fonction en réserve	TOTAL
DEPENSES		0,00	832 313,25	577 750,00	0,00	210 500,00		42 918 314,44
011	Charges à caractère général	0,00	825 113,25	485 750,00	0,00	210 500,00		13 000 000,00
012	Charges de personnel et frais assimilés	0,00	0,00	0,00	0,00	0,00		23 555 000,00
014	Atténuations de produits	0,00	0,00	92 000,00	0,00	0,00		132 000,00
65	Autres charges de gestion courante	0,00	7 200,00	0,00	0,00	0,00		4 048 314,44
6586	Frais fonctionnement des groupes d'élus	0,00	0,00	0,00	0,00	0,00		0,00
66	Charges financières	0,00	0,00	0,00	0,00	0,00		1 600 000,00
67	Charges spécifiques	0,00	0,00	0,00	0,00	0,00		573 000,00
68	Dotations aux provisions, dépréciations	0,00	0,00	0,00	0,00	0,00		10 000,00
RECETTES		0,00	1 076 500,00	246 400,00	60 500,00	76 200,00		44 992 383,00
013	Atténuations de charges	0,00	0,00	0,00	0,00	0,00		100 000,00
70	Prod. services, domaine, ventes diverses	0,00	83 000,00	228 900,00	60 500,00	76 200,00		2 000 000,00
73	Impôts et taxes	0,00	0,00	0,00	0,00	0,00		5 800 000,00
731	Fiscalité locale	0,00	0,00	0,00	0,00	0,00		25 385 983,00
74	Dotations et participations	0,00	0,00	17 500,00	0,00	0,00		10 706 400,00
75	Autres produits de gestion courante	0,00	993 500,00	0,00	0,00	0,00		1 000 000,00
76	Produits financiers	0,00	0,00	0,00	0,00	0,00		0,00
77	Produits spécifiques	0,00	0,00	0,00	0,00	0,00		0,00
78	Reprises amort., dépréciations, prov.	0,00	0,00	0,00	0,00	0,00		0,00



IV – ANNEXES

A – PRESENTATION CROISEE – SECTION DE FONCTIONNEMENT – PRESENTATION DETAILLEE

01 – OPERATIONS NON VENTILABLES

Article / compte nature (1)	Libellé	01 Opérations non ventilables
DEPENSES		1 640 000,00
661	Charges d'intérêts	1 600 000,00
739	Reverst. et restit. sur impôts et taxes	40 000,00
RECETTES		41 064 108,00
731	Fiscalité locale	25 382 783,00
732	Fiscalité reversée	5 800 000,00
741	D.G.F.	7 270 000,00
747	Participations	1 978 325,00
748	Autres attributions et participations	633 000,00

(1) Détailler les comptes à trois chiffres.

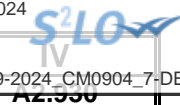

IV – ANNEXES

A – PRESENTATION CROISEE – SECTION DE FONCTIONNEMENT – PRESENTATION DETAILLEE

FONCTION 0 – Services généraux

Article / compte nature (1)	Libellé	02 Administration générale							
		020 Admin. générale de la collectivité	021 Personnel non ventilé	022 Information, communication, publicité	023 Fêtes et cérémonies	024 Aide aux associations	025 Cimetières et pompes funèbres	026 Administration générale de l'Etat	028 Autres moyens généraux
DEPENSES		32 120 410,89	0,00	829 112,00	229 969,62	25 855,00	37 234,00	0,00	0,00
606	Achats non stockés de matières et fourni	2 608 213,76	0,00	30 000,00	79 469,62	7 500,00	0,00	0,00	0,00
611	Contrats de prestations de services	113 708,64	0,00	0,00	0,00	5 170,00	0,00	0,00	0,00
613	Locations	356 667,00	0,00	0,00	10 000,00	0,00	3 500,00	0,00	0,00
614	Charges locatives et de copropriété	95 040,00	0,00	0,00	0,00	0,00	0,00	0,00	0,00
615	Entretien et réparations	893 251,97	0,00	0,00	0,00	0,00	14 734,00	0,00	0,00
616	Primes d'assurances	606 730,00	0,00	0,00	0,00	0,00	0,00	0,00	0,00
617	Etudes et recherches	1 500,00	0,00	0,00	0,00	0,00	0,00	0,00	0,00
618	Divers	163 918,00	0,00	4 000,00	0,00	0,00	0,00	0,00	0,00
621	Personnel extérieur au service	3 000,00	0,00	0,00	0,00	0,00	0,00	0,00	0,00
622	Rémunérations intermédiaires, honoraires	268 700,00	0,00	0,00	0,00	0,00	0,00	0,00	0,00
623	Pub., publications, relations publiques	167 535,00	0,00	637 512,00	130 500,00	13 185,00	0,00	0,00	0,00
625	Déplacements et missions	30 500,00	0,00	0,00	0,00	0,00	0,00	0,00	0,00
626	Frais postaux et frais télécommunication	87 261,52	0,00	14 000,00	0,00	0,00	0,00	0,00	0,00
627	Services bancaires et assimilés	15 000,00	0,00	0,00	0,00	0,00	0,00	0,00	0,00
628	Divers	23 900,00	0,00	133 600,00	10 000,00	0,00	19 000,00	0,00	0,00
633	Impôts, taxes, versements (autre orga.)	202 700,00	0,00	0,00	0,00	0,00	0,00	0,00	0,00
635	Autres impôts, taxes (Admin Impôts)	597 431,00	0,00	0,00	0,00	0,00	0,00	0,00	0,00
637	Autres impôts, taxes (autres organismes)	10 650,00	0,00	10 000,00	0,00	0,00	0,00	0,00	0,00
641	Rémunérations du personnel	16 772 000,00	0,00	0,00	0,00	0,00	0,00	0,00	0,00
645	Charges sécurité sociale et prévoyance	6 438 800,00	0,00	0,00	0,00	0,00	0,00	0,00	0,00
647	Autres charges sociales	100 500,00	0,00	0,00	0,00	0,00	0,00	0,00	0,00
648	Autres charges de personnel	38 000,00	0,00	0,00	0,00	0,00	0,00	0,00	0,00
653	Indemnités	0,00	0,00	0,00	0,00	0,00	0,00	0,00	0,00
654	Pertes sur créances irrécouvrables	25 000,00	0,00	0,00	0,00	0,00	0,00	0,00	0,00
655	Contributions obligatoires	118 850,00	0,00	0,00	0,00	0,00	0,00	0,00	0,00
657	Charges intervent° cpt prop. - Subvent°	1 578 405,00	0,00	0,00	0,00	0,00	0,00	0,00	0,00
658	Charges diverses de gestion courante	223 149,00	0,00	0,00	0,00	0,00	0,00	0,00	0,00
673	Titres annulés (sur exercices antérieurs	570 000,00	0,00	0,00	0,00	0,00	0,00	0,00	0,00
681	Dot. amort. et prov. Charges de fonct.	10 000,00	0,00	0,00	0,00	0,00	0,00	0,00	0,00
RECETTES		871 995,00	0,00	0,00	17 605,00	0,00	85 000,00	10 000,00	0,00
641	Rémunérations du personnel	90 000,00	0,00	0,00	0,00	0,00	0,00	0,00	0,00
645	Charges sécurité sociale et prévoyance	10 000,00	0,00	0,00	0,00	0,00	0,00	0,00	0,00



Article / compte nature (1)	Libellé	02 Administration générale							
		020 Admin. générale de la collectivité	021 Personnel non ventilé	022 Information, communication, publicité	023 Fêtes et cérémonies	024 Aide aux associations	025 Cimetières et pompes funèbres	026 Administration générale de l'Etat	028 Autres moyens généraux
703	Redevances utilisation du domaine	0,00	0,00	0,00	0,00	0,00	25 000,00	0,00	0,00
704	Travaux	0,00	0,00	0,00	0,00	0,00	60 000,00	0,00	0,00
706	Prestations de services	14 000,00	0,00	0,00	0,00	0,00	0,00	0,00	0,00
708	Autres produits	481 795,00	0,00	0,00	17 605,00	0,00	0,00	0,00	0,00
744	FCTVA	105 500,00	0,00	0,00	0,00	0,00	0,00	0,00	0,00
747	Participations	129 200,00	0,00	0,00	0,00	0,00	0,00	5 000,00	0,00
748	Autres attributions et participations	35 000,00	0,00	0,00	0,00	0,00	0,00	5 000,00	0,00
752	Revenus des immeubles	6 500,00	0,00	0,00	0,00	0,00	0,00	0,00	0,00

(1) Détailler les comptes à trois chiffres.

IV – ANNEXES

IV

A – PRESENTATION CROISEE – SECTION DE FONCTIONNEMENT – PRESENTATION DETAILLEE

A2.930

FONCTION 0 – Services généraux (suite 1)

Article / compte nature (1)	Libellé	03 Conseils						
		031 Assemblée délibérante	032 Conseil éco.,social région./Conseil dév.	033 Conseil cult., éduc., env.	034 Conseil éco.,soc.,environ.,culture,éduc.		035 Conseil de territoire	038 Autres instances
					0341 Section éco., sociale et environnem.	0342 Section culture, éducation et sports		
DEPENSES		356 000,00	0,00	0,00	0,00	0,00	0,00	0,00
606	Achats non stockés de matières et fourni	0,00	0,00	0,00	0,00	0,00	0,00	0,00
611	Contrats de prestations de services	0,00	0,00	0,00	0,00	0,00	0,00	0,00
613	Locations	0,00	0,00	0,00	0,00	0,00	0,00	0,00
614	Charges locatives et de copropriété	0,00	0,00	0,00	0,00	0,00	0,00	0,00
615	Entretien et réparations	0,00	0,00	0,00	0,00	0,00	0,00	0,00
616	Primes d'assurances	0,00	0,00	0,00	0,00	0,00	0,00	0,00
617	Etudes et recherches	0,00	0,00	0,00	0,00	0,00	0,00	0,00
618	Divers	0,00	0,00	0,00	0,00	0,00	0,00	0,00
621	Personnel extérieur au service	0,00	0,00	0,00	0,00	0,00	0,00	0,00
622	Rémunérations intermédiaires, honoraires	0,00	0,00	0,00	0,00	0,00	0,00	0,00
623	Pub., publications, relations publiques	0,00	0,00	0,00	0,00	0,00	0,00	0,00
625	Déplacements et missions	0,00	0,00	0,00	0,00	0,00	0,00	0,00
626	Frais postaux et frais télécommunication	0,00	0,00	0,00	0,00	0,00	0,00	0,00
627	Services bancaires et assimilés	0,00	0,00	0,00	0,00	0,00	0,00	0,00
628	Divers	0,00	0,00	0,00	0,00	0,00	0,00	0,00
633	Impôts, taxes, versements (autre orga.)	0,00	0,00	0,00	0,00	0,00	0,00	0,00
635	Autres impôts, taxes (Admin Impôts)	0,00	0,00	0,00	0,00	0,00	0,00	0,00
637	Autres impôts, taxes (autres organismes)	0,00	0,00	0,00	0,00	0,00	0,00	0,00
641	Rémunérations du personnel	0,00	0,00	0,00	0,00	0,00	0,00	0,00
645	Charges sécurité sociale et prévoyance	0,00	0,00	0,00	0,00	0,00	0,00	0,00
647	Autres charges sociales	0,00	0,00	0,00	0,00	0,00	0,00	0,00
648	Autres charges de personnel	0,00	0,00	0,00	0,00	0,00	0,00	0,00
653	Indemnités	346 000,00	0,00	0,00	0,00	0,00	0,00	0,00
654	Pertes sur créances irrécouvrables	0,00	0,00	0,00	0,00	0,00	0,00	0,00
655	Contributions obligatoires	0,00	0,00	0,00	0,00	0,00	0,00	0,00
657	Charges intervent° cpt prop. - Subvent°	0,00	0,00	0,00	0,00	0,00	0,00	0,00
658	Charges diverses de gestion courante	10 000,00	0,00	0,00	0,00	0,00	0,00	0,00
673	Titres annulés (sur exercices antérieurs	0,00	0,00	0,00	0,00	0,00	0,00	0,00
681	Dot. amort. et prov. Charges de fonct.	0,00	0,00	0,00	0,00	0,00	0,00	0,00
RECETTES		0,00	0,00	0,00	0,00	0,00	0,00	0,00



Article / compte nature (1)	Libellé	03 Conseils							035 Conseil de territoire	038 Autres instances
		031 Assemblée délibérante	032 Conseil éco.,social région./Conseil dev.	033 Conseil cult., édu., env.	034 Conseil éco.,soc.,environ.,culture,éduc.		035 Conseil de territoire	038 Autres instances		
					0341 Section éco., sociale et environnem.	0342 Section culture, éducation et sports				
641	Rémunérations du personnel	0,00	0,00	0,00	0,00	0,00	0,00	0,00	0,00	
645	Charges sécurité sociale et prévoyance	0,00	0,00	0,00	0,00	0,00	0,00	0,00	0,00	
703	Redevances utilisation du domaine	0,00	0,00	0,00	0,00	0,00	0,00	0,00	0,00	
704	Travaux	0,00	0,00	0,00	0,00	0,00	0,00	0,00	0,00	
706	Prestations de services	0,00	0,00	0,00	0,00	0,00	0,00	0,00	0,00	
708	Autres produits	0,00	0,00	0,00	0,00	0,00	0,00	0,00	0,00	
744	FCTVA	0,00	0,00	0,00	0,00	0,00	0,00	0,00	0,00	
747	Participations	0,00	0,00	0,00	0,00	0,00	0,00	0,00	0,00	
748	Autres attributions et participations	0,00	0,00	0,00	0,00	0,00	0,00	0,00	0,00	
752	Revenus des immeubles	0,00	0,00	0,00	0,00	0,00	0,00	0,00	0,00	

(1) Détailler les comptes à trois chiffres.

IV – ANNEXES

IV

A – PRESENTATION CROISEE – SECTION DE FONCTIONNEMENT – PRESENTATION DETAILLEE

A2.930

FONCTION 0 – Services généraux (suite 2)

Article / compte nature (1)	Libellé	04 Coop.décent.,act° interrég.eur.,intern.					TOTAL DU CHAPITRE
		041 Action relevant de la subvention globale	042 Actions interrégionales	043 Actions européennes	044 Aide publique au développement	048 Autres actions	
DEPENSES		0,00	0,00	0,00	0,00	0,00	33 598 581,51
606	Achats non stockés de matières et fourni	0,00	0,00	0,00	0,00	0,00	2 725 183,38
611	Contrats de prestations de services	0,00	0,00	0,00	0,00	0,00	118 878,64
613	Locations	0,00	0,00	0,00	0,00	0,00	370 167,00
614	Charges locatives et de copropriété	0,00	0,00	0,00	0,00	0,00	95 040,00
615	Entretien et réparations	0,00	0,00	0,00	0,00	0,00	907 985,97
616	Primes d'assurances	0,00	0,00	0,00	0,00	0,00	606 730,00
617	Etudes et recherches	0,00	0,00	0,00	0,00	0,00	1 500,00
618	Divers	0,00	0,00	0,00	0,00	0,00	167 918,00
621	Personnel extérieur au service	0,00	0,00	0,00	0,00	0,00	3 000,00
622	Rémunérations intermédiaires, honoraires	0,00	0,00	0,00	0,00	0,00	268 700,00
623	Pub., publications, relations publiques	0,00	0,00	0,00	0,00	0,00	948 732,00
625	Déplacements et missions	0,00	0,00	0,00	0,00	0,00	30 500,00
626	Frais postaux et frais télécommunication	0,00	0,00	0,00	0,00	0,00	101 261,52
627	Services bancaires et assimilés	0,00	0,00	0,00	0,00	0,00	15 000,00
628	Divers	0,00	0,00	0,00	0,00	0,00	186 500,00
633	Impôts, taxes, versements (autre orga.)	0,00	0,00	0,00	0,00	0,00	202 700,00
635	Autres impôts, taxes (Admin Impôts)	0,00	0,00	0,00	0,00	0,00	597 431,00
637	Autres impôts, taxes (autres organismes)	0,00	0,00	0,00	0,00	0,00	20 650,00
641	Rémunérations du personnel	0,00	0,00	0,00	0,00	0,00	16 772 000,00
645	Charges sécurité sociale et prévoyance	0,00	0,00	0,00	0,00	0,00	6 438 800,00
647	Autres charges sociales	0,00	0,00	0,00	0,00	0,00	100 500,00
648	Autres charges de personnel	0,00	0,00	0,00	0,00	0,00	38 000,00
653	Indemnités	0,00	0,00	0,00	0,00	0,00	346 000,00
654	Pertes sur créances irrécouvrables	0,00	0,00	0,00	0,00	0,00	25 000,00
655	Contributions obligatoires	0,00	0,00	0,00	0,00	0,00	118 850,00
657	Charges intervent° cpt prop. - Subvent°	0,00	0,00	0,00	0,00	0,00	1 578 405,00
658	Charges diverses de gestion courante	0,00	0,00	0,00	0,00	0,00	233 149,00
673	Titres annulés (sur exercices antérieurs	0,00	0,00	0,00	0,00	0,00	570 000,00
681	Dot. amort. et prov. Charges de fonct.	0,00	0,00	0,00	0,00	0,00	10 000,00
RECETTES		0,00	0,00	0,00	0,00	0,00	984 600,00
641	Rémunérations du personnel	0,00	0,00	0,00	0,00	0,00	90 000,00
645	Charges sécurité sociale et prévoyance	0,00	0,00	0,00	0,00	0,00	10 000,00



Article / compte nature (1)	Libellé	04 Coop.décent.act* interrég.eur.intern.						TOTAL DU CHAPITRE
		041 Action relevant de la subvention globale	042 Actions interrégionales	043 Actions européennes	044 Aide publique au développement	048 Autres actions		
703	Redevances utilisation du domaine	0,00	0,00	0,00	0,00	0,00	25 000,00	
704	Travaux	0,00	0,00	0,00	0,00	0,00	60 000,00	
706	Prestations de services	0,00	0,00	0,00	0,00	0,00	14 000,00	
708	Autres produits	0,00	0,00	0,00	0,00	0,00	499 400,00	
744	FCTVA	0,00	0,00	0,00	0,00	0,00	105 500,00	
747	Participations	0,00	0,00	0,00	0,00	0,00	134 200,00	
748	Autres attributions et participations	0,00	0,00	0,00	0,00	0,00	40 000,00	
752	Revenus des immeubles	0,00	0,00	0,00	0,00	0,00	6 500,00	

(1) Détailler les comptes à trois chiffres.

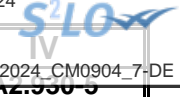

IV – ANNEXES

A – PRESENTATION CROISEE – SECTION DE FONCTIONNEMENT – PRESENTATION DETAILLEE

FONCTION 0-5 – Gestion des fonds européens

Article / compte nature (1)	Libellé	051 FSE	052 FEDER	058 Autres		TOTAL DU CHAPITRE
				0580 FEADER	0581 FEAMP	
	DEPENSES	0,00	0,00	0,00	0,00	0,00
	RECETTES	0,00	0,00	0,00	0,00	0,00

(1) Détailler les comptes à trois chiffres.

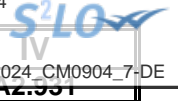

IV – ANNEXES

A – PRESENTATION CROISEE – SECTION DE FONCTIONNEMENT – PRESENTATION DETAILLEE

FONCTION 1 – Sécurité

Article / compte nature (1)	Libellé	10 Services communs	11 Police, sécurité, justice	12 Incendie et secours	13 Hygiène et salubrité publique	18 Autres interv. protect. personnes, biens	TOTAL DU CHAPITRE
DEPENSES		0,00	78 041,20	0,00	49 000,00	0,00	127 041,20
606	Achats non stockés de matières et fourni	0,00	32 893,20	0,00	0,00	0,00	32 893,20
611	Contrats de prestations de services	0,00	25 000,00	0,00	0,00	0,00	25 000,00
613	Locations	0,00	4 020,00	0,00	0,00	0,00	4 020,00
615	Entretien et réparations	0,00	7 600,00	0,00	4 000,00	0,00	11 600,00
622	Rémunérations intermédiaires, honoraires	0,00	6 328,00	0,00	0,00	0,00	6 328,00
623	Pub., publications, relations publiques	0,00	200,00	0,00	0,00	0,00	200,00
628	Divers	0,00	2 000,00	0,00	45 000,00	0,00	47 000,00
RECETTES		0,00	3 000,00	0,00	0,00	0,00	3 000,00
708	Autres produits	0,00	3 000,00	0,00	0,00	0,00	3 000,00

(1) Détailler les comptes à trois chiffres.

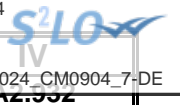

IV – ANNEXES

A – PRESENTATION CROISEE – SECTION DE FONCTIONNEMENT – PRESENTATION DETAILLEE

FONCTION 2 – Enseignement, formation professionnelle et apprentissage

Article / compte nature (1)	Libellé	20	21			22			23	24
		Services communs	Enseignement du premier degré			Enseignement du second degré			Enseignement supérieur	Cités scolaires
		201	211	212	213	221	222	223		
		Services communs	Ecoles maternelles	Ecoles primaires	Classes regroupées	Collèges	Lycées publics	Lycées privés		
DEPENSES		0,00	199 927,00	78 000,00	611 945,90	0,00	0,00	0,00	0,00	0,00
606	Achats non stockés de matières et fourni	0,00	0,00	0,00	154 245,90	0,00	0,00	0,00	0,00	0,00
611	Contrats de prestations de services	0,00	0,00	0,00	0,00	0,00	0,00	0,00	0,00	0,00
613	Locations	0,00	20 592,00	75 000,00	0,00	0,00	0,00	0,00	0,00	0,00
615	Entretien et réparations	0,00	0,00	0,00	0,00	0,00	0,00	0,00	0,00	0,00
618	Divers	0,00	0,00	0,00	100,00	0,00	0,00	0,00	0,00	0,00
622	Rémunérations intermédiaires, honoraires	0,00	0,00	0,00	0,00	0,00	0,00	0,00	0,00	0,00
623	Pub., publications, relations publiques	0,00	0,00	0,00	100,00	0,00	0,00	0,00	0,00	0,00
624	Transports biens, transports collectifs	0,00	0,00	0,00	70 000,00	0,00	0,00	0,00	0,00	0,00
626	Frais postaux et frais télécommunication	0,00	64 335,00	0,00	0,00	0,00	0,00	0,00	0,00	0,00
628	Divers	0,00	115 000,00	3 000,00	0,00	0,00	0,00	0,00	0,00	0,00
655	Contributions obligatoires	0,00	0,00	0,00	387 500,00	0,00	0,00	0,00	0,00	0,00
658	Charges diverses de gestion courante	0,00	0,00	0,00	0,00	0,00	0,00	0,00	0,00	0,00
RECETTES		0,00	0,00	0,00	96 000,00	0,00	0,00	0,00	0,00	0,00
706	Prestations de services	0,00	0,00	0,00	0,00	0,00	0,00	0,00	0,00	0,00
708	Autres produits	0,00	0,00	0,00	4 000,00	0,00	0,00	0,00	0,00	0,00
747	Participations	0,00	0,00	0,00	92 000,00	0,00	0,00	0,00	0,00	0,00

(1) Détailler les comptes à trois chiffres.

IV – ANNEXES

IV

A – PRESENTATION CROISEE – SECTION DE FONCTIONNEMENT – PRESENTATION DETAILLEE

A2.932

FONCTION 2 – Enseignement, formation professionnelle et apprentissage (suite 1)

Article / compte nature (1)	Libellé	25 Formation professionnelle												
		251 Insertion sociale et professionnelle	252 Formation professionnalisante personnes	253 Formation certifiante des personnes	254 Formation des actifs occupés	255 Rémunération des stagiaires	256 CNFPT - Formation des actifs occupés					257 CNFPT et CDG - missions spécifiques		258 Autres
							2561 Missions statutaires et réglementaires	2562 Développement des compétences	2563 Évolution et transition professionnelle	2564 Organisation des activités pédagogiques	2565 Autres	2571 Concours	2572 Missions administratives	
	DEPENSES	0,00	0,00	0,00	0,00	0,00	0,00	0,00	0,00	0,00	0,00	0,00	0,00	0,00
606	Achats non stockés de matières et fourni	0,00	0,00	0,00	0,00	0,00	0,00	0,00	0,00	0,00	0,00	0,00	0,00	0,00
611	Contrats de prestations de services	0,00	0,00	0,00	0,00	0,00	0,00	0,00	0,00	0,00	0,00	0,00	0,00	0,00
613	Locations	0,00	0,00	0,00	0,00	0,00	0,00	0,00	0,00	0,00	0,00	0,00	0,00	0,00
615	Entretien et réparations	0,00	0,00	0,00	0,00	0,00	0,00	0,00	0,00	0,00	0,00	0,00	0,00	0,00
618	Divers	0,00	0,00	0,00	0,00	0,00	0,00	0,00	0,00	0,00	0,00	0,00	0,00	0,00
622	Rémunérations intermédiaires, honoraires	0,00	0,00	0,00	0,00	0,00	0,00	0,00	0,00	0,00	0,00	0,00	0,00	0,00
623	Pub., publications, relations publiques	0,00	0,00	0,00	0,00	0,00	0,00	0,00	0,00	0,00	0,00	0,00	0,00	0,00
624	Transports biens, transports collectifs	0,00	0,00	0,00	0,00	0,00	0,00	0,00	0,00	0,00	0,00	0,00	0,00	0,00
626	Frais postaux et frais télécommunication	0,00	0,00	0,00	0,00	0,00	0,00	0,00	0,00	0,00	0,00	0,00	0,00	0,00
628	Divers	0,00	0,00	0,00	0,00	0,00	0,00	0,00	0,00	0,00	0,00	0,00	0,00	0,00
655	Contributions obligatoires	0,00	0,00	0,00	0,00	0,00	0,00	0,00	0,00	0,00	0,00	0,00	0,00	0,00
658	Charges diverses de gestion courante	0,00	0,00	0,00	0,00	0,00	0,00	0,00	0,00	0,00	0,00	0,00	0,00	0,00
	RECETTES	0,00	0,00	0,00	0,00	0,00	0,00	0,00	0,00	0,00	0,00	0,00	0,00	0,00
706	Prestations de services	0,00	0,00	0,00	0,00	0,00	0,00	0,00	0,00	0,00	0,00	0,00	0,00	0,00
708	Autres produits	0,00	0,00	0,00	0,00	0,00	0,00	0,00	0,00	0,00	0,00	0,00	0,00	0,00
747	Participations	0,00	0,00	0,00	0,00	0,00	0,00	0,00	0,00	0,00	0,00	0,00	0,00	0,00

(1) Détailler les comptes à trois chiffres.

IV – ANNEXES

IV

A – PRESENTATION CROISEE – SECTION DE FONCTIONNEMENT – PRESENTATION DETAILLEE

A2.932

FONCTION 2 – Enseignement, formation professionnelle et apprentissage (suite 2)

Article / compte nature (1)	Libellé	26 Apprentissage	27 Formation sanitaire et sociale	28 Autres services périscolaires et annexes					29 Sécurité	TOTAL DU CHAPITRE
				281 Hébergement et restauration scolaires	282 Sport scolaire	283 Médecine scolaire	284 Classes de découverte	288 Autre service annexe de l'enseignement		
DEPENSES		0,00	0,00	721 723,00	0,00	0,00	0,00	0,00	0,00	1 611 595,90
606	Achats non stockés de matières et fourni	0,00	0,00	60 667,00	0,00	0,00	0,00	0,00	0,00	214 912,90
611	Contrats de prestations de services	0,00	0,00	559 885,00	0,00	0,00	0,00	0,00	0,00	559 885,00
613	Locations	0,00	0,00	7 190,00	0,00	0,00	0,00	0,00	0,00	102 782,00
615	Entretien et réparations	0,00	0,00	27 000,00	0,00	0,00	0,00	0,00	0,00	27 000,00
618	Divers	0,00	0,00	0,00	0,00	0,00	0,00	0,00	0,00	100,00
622	Rémunérations intermédiaires, honoraires	0,00	0,00	15 000,00	0,00	0,00	0,00	0,00	0,00	15 000,00
623	Pub., publications, relations publiques	0,00	0,00	2 481,00	0,00	0,00	0,00	0,00	0,00	2 581,00
624	Transports biens, transports collectifs	0,00	0,00	0,00	0,00	0,00	0,00	0,00	0,00	70 000,00
626	Frais postaux et frais télécommunication	0,00	0,00	0,00	0,00	0,00	0,00	0,00	0,00	64 335,00
628	Divers	0,00	0,00	49 000,00	0,00	0,00	0,00	0,00	0,00	167 000,00
655	Contributions obligatoires	0,00	0,00	0,00	0,00	0,00	0,00	0,00	0,00	387 500,00
658	Charges diverses de gestion courante	0,00	0,00	500,00	0,00	0,00	0,00	0,00	0,00	500,00
RECETTES		0,00	0,00	697 000,00	0,00	0,00	0,00	0,00	0,00	924 085,00
706	Prestations de services	0,00	0,00	697 000,00	0,00	0,00	0,00	0,00	0,00	697 000,00
708	Autres produits	0,00	0,00	0,00	0,00	0,00	0,00	0,00	0,00	4 000,00
747	Participations	0,00	0,00	0,00	0,00	0,00	0,00	0,00	0,00	223 085,00

(1) Détailler les comptes à trois chiffres.

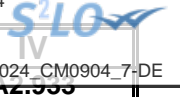

IV – ANNEXES

A – PRESENTATION CROISEE – SECTION DE FONCTIONNEMENT – PRESENTATION DETAILLEE

FONCTION 3 – Culture, vie sociale, jeunesse, sports et loisirs

Article / compte nature (1)	Libellé	30 Services communs	31 Culture							
			311 Activités artist.,actions et manif.cult.	312 Patrimoine	313 Bibliothèques, médiathèques	314 Musées	315 Services d'archives	316 Théâtres et spectacles vivants	317 Cinémas et autres salles de spectacles	318 Archéologie préventive
DEPENSES		31 500,00	1 372 040,60	3 100,00	1 074 184,04	105 800,00	0,00	0,00	40 964,00	0,00
604	Achats d'études, prestations de services	0,00	424 732,60	0,00	0,00	0,00	0,00	0,00	0,00	0,00
606	Achats non stockés de matières et fourni	2 000,00	21 220,00	0,00	151 049,60	14 700,00	0,00	0,00	6 000,00	0,00
611	Contrats de prestations de services	16 500,00	81 552,00	0,00	0,00	0,00	0,00	0,00	2 000,00	0,00
613	Locations	0,00	6 950,00	0,00	0,00	0,00	0,00	0,00	0,00	0,00
615	Entretien et réparations	13 000,00	10 340,00	0,00	0,00	5 000,00	0,00	0,00	0,00	0,00
618	Divers	0,00	3 000,00	0,00	61 000,00	55 600,00	0,00	0,00	0,00	0,00
622	Rémunérations intermédiaires, honoraires	0,00	0,00	0,00	0,00	0,00	0,00	0,00	0,00	0,00
623	Pub., publications, relations publiques	0,00	815 096,00	0,00	0,00	5 000,00	0,00	0,00	32 964,00	0,00
624	Transports biens, transports collectifs	0,00	3 600,00	0,00	0,00	5 000,00	0,00	0,00	0,00	0,00
625	Déplacements et missions	0,00	0,00	0,00	3 000,00	0,00	0,00	0,00	0,00	0,00
626	Frais postaux et frais télécommunication	0,00	0,00	0,00	4 600,00	0,00	0,00	0,00	0,00	0,00
627	Services bancaires et assimilés	0,00	400,00	0,00	0,00	0,00	0,00	0,00	0,00	0,00
628	Divers	0,00	0,00	0,00	505 220,00	20 500,00	0,00	0,00	0,00	0,00
637	Autres impôts, taxes (autres organismes)	0,00	2 150,00	0,00	1 000,00	0,00	0,00	0,00	0,00	0,00
657	Charges intervent° cpt prop. - Subvent°	0,00	0,00	0,00	348 314,44	0,00	0,00	0,00	0,00	0,00
658	Charges diverses de gestion courante	0,00	0,00	3 100,00	0,00	0,00	0,00	0,00	0,00	0,00
673	Titres annulés (sur exercices antérieurs)	0,00	3 000,00	0,00	0,00	0,00	0,00	0,00	0,00	0,00
RECETTES		0,00	105 000,00	0,00	0,00	0,00	0,00	0,00	0,00	0,00
703	Redevances utilisation du domaine	0,00	0,00	0,00	0,00	0,00	0,00	0,00	0,00	0,00
706	Prestations de services	0,00	100 000,00	0,00	0,00	0,00	0,00	0,00	0,00	0,00

Envoyé en préfecture le 18/04/2024
 Reçu en préfecture le 18/04/2024
 Publié le
 ID : 084-218400315-20240409-2024_CM0904_7-DE



Article / compte nature (1)	Libellé	30 Services communs	31 Culture							
			311 Activités artist.,actions et manif.cult.	312 Patrimoine	313 Bibliothèques, médiathèques	314 Musées	315 Services d'archives	316 Théâtres et spectacles vivants	317 Cinémas et autres salles de spectacles	318 Archéologie préventive
731	Fiscalité locale	0,00	0,00	0,00	0,00	0,00	0,00	0,00	0,00	0,00
747	Participations	0,00	5 000,00	0,00	0,00	0,00	0,00	0,00	0,00	0,00

(1) Détailler les comptes à trois chiffres.

IV – ANNEXES

A – PRESENTATION CROISEE – SECTION DE FONCTIONNEMENT – PRESENTATION DETAILLEE

IV

A2.933

FONCTION 3 – Culture, vie sociale, jeunesse, sports et loisirs (suite 1)

Article / compte nature (1)	Libellé	32 Sports (autres que scolaires)					
		321 Salles de sport, gymnases	322 Stades	323 Piscines	324 Centres de formation sportifs	325 Autres équipements sportifs ou loisirs	326 Manifestations sportives
DEPENSES		10 800,00	392 070,98	93 420,00	0,00	0,00	19 600,00
604	Achats d'études, prestations de services	0,00	0,00	0,00	0,00	0,00	0,00
606	Achats non stockés de matières et fourni	0,00	7 100,00	32 300,00	0,00	0,00	0,00
611	Contrats de prestations de services	0,00	0,00	0,00	0,00	0,00	19 600,00
613	Locations	10 800,00	7 400,00	0,00	0,00	0,00	0,00
615	Entretien et réparations	0,00	377 058,98	2 000,00	0,00	0,00	0,00
618	Divers	0,00	0,00	0,00	0,00	0,00	0,00
622	Rémunérations intermédiaires, honoraires	0,00	0,00	1 700,00	0,00	0,00	0,00
623	Pub., publications, relations publiques	0,00	0,00	0,00	0,00	0,00	0,00
624	Transports biens, transports collectifs	0,00	0,00	0,00	0,00	0,00	0,00
625	Déplacements et missions	0,00	0,00	0,00	0,00	0,00	0,00
626	Frais postaux et frais télécommunication	0,00	0,00	0,00	0,00	0,00	0,00
627	Services bancaires et assimilés	0,00	0,00	420,00	0,00	0,00	0,00
628	Divers	0,00	512,00	57 000,00	0,00	0,00	0,00
637	Autres impôts, taxes (autres organismes)	0,00	0,00	0,00	0,00	0,00	0,00
657	Charges intervent° cpt prop. - Subvent°	0,00	0,00	0,00	0,00	0,00	0,00
658	Charges diverses de gestion courante	0,00	0,00	0,00	0,00	0,00	0,00
673	Titres annulés (sur exercices antérieurs)	0,00	0,00	0,00	0,00	0,00	0,00
RECETTES		0,00	84 600,00	134 000,00	0,00	83 200,00	0,00
703	Redevances utilisation du domaine	0,00	0,00	0,00	0,00	3 000,00	0,00
706	Prestations de services	0,00	0,00	134 000,00	0,00	0,00	0,00
731	Fiscalité locale	0,00	0,00	0,00	0,00	3 200,00	0,00
747	Participations	0,00	84 600,00	0,00	0,00	77 000,00	0,00

(1) Détailler les comptes à trois chiffres.

IV – ANNEXES

A – PRESENTATION CROISEE – SECTION DE FONCTIONNEMENT – PRESENTATION DETAILLEE

IV

A2.933

FONCTION 3 – Culture, vie sociale, jeunesse, sports et loisirs (suite 2)

Article / compte nature (1)	Libellé	33 Jeunesse (action socio-éduc.) et loisirs			34 Vie sociale et citoyenne		39 Sécurité	TOTAL DU CHAPITRE
		331 Centres de loisirs	332 Colonies de vacances	338 Autres activités pour les jeunes	341 Egalité entre les femmes et les hommes	348 Autres		
DEPENSES		0,00	0,00	192 106,96	0,00	0,00	0,00	3 335 586,58
604	Achats d'études, prestations de services	0,00	0,00	0,00	0,00	0,00	0,00	424 732,60
606	Achats non stockés de matières et fourni	0,00	0,00	56 832,96	0,00	0,00	0,00	291 202,56
611	Contrats de prestations de services	0,00	0,00	55 974,00	0,00	0,00	0,00	175 626,00
613	Locations	0,00	0,00	6 000,00	0,00	0,00	0,00	31 150,00
615	Entretien et réparations	0,00	0,00	0,00	0,00	0,00	0,00	407 398,98
618	Divers	0,00	0,00	1 000,00	0,00	0,00	0,00	120 600,00
622	Rémunérations intermédiaires, honoraires	0,00	0,00	35 000,00	0,00	0,00	0,00	36 700,00
623	Pub., publications, relations publiques	0,00	0,00	7 800,00	0,00	0,00	0,00	860 860,00
624	Transports biens, transports collectifs	0,00	0,00	9 500,00	0,00	0,00	0,00	18 100,00
625	Déplacements et missions	0,00	0,00	0,00	0,00	0,00	0,00	3 000,00
626	Frais postaux et frais télécommunication	0,00	0,00	0,00	0,00	0,00	0,00	4 600,00
627	Services bancaires et assimilés	0,00	0,00	0,00	0,00	0,00	0,00	820,00
628	Divers	0,00	0,00	3 000,00	0,00	0,00	0,00	586 232,00
637	Autres impôts, taxes (autres organismes)	0,00	0,00	0,00	0,00	0,00	0,00	3 150,00
657	Charges intervent° cpt prop. - Subvent°	0,00	0,00	0,00	0,00	0,00	0,00	348 314,44
658	Charges diverses de gestion courante	0,00	0,00	17 000,00	0,00	0,00	0,00	20 100,00
673	Titres annulés (sur exercices antérieurs)	0,00	0,00	0,00	0,00	0,00	0,00	3 000,00
RECETTES		0,00	0,00	138 190,00	0,00	0,00	0,00	544 990,00
703	Redevances utilisation du domaine	0,00	0,00	0,00	0,00	0,00	0,00	3 000,00
706	Prestations de services	0,00	0,00	0,00	0,00	0,00	0,00	234 000,00
731	Fiscalité locale	0,00	0,00	0,00	0,00	0,00	0,00	3 200,00
747	Participations	0,00	0,00	138 190,00	0,00	0,00	0,00	304 790,00

(1) Détailler les comptes à trois chiffres.

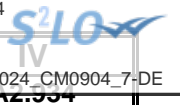

IV – ANNEXES

A – PRESENTATION CROISEE – SECTION DE FONCTIONNEMENT – PRESENTATION DETAILLEE

FONCTION 4 – Santé et action sociale (hors APA et RSA/Régularisation de RMI)

Article / compte nature (1)	Libellé	41 Santé					
		410 Services communs	411 PMI et planification familiale	412 Prévention et éducation pour la santé	413 Sécurité alimentaire	414 Dispensaires et autres éts sanitaires	418 Autres actions
DEPENSES		0,00	0,00	213 500,00	0,00	0,00	0,00
628	Divers	0,00	0,00	0,00	0,00	0,00	0,00
657	Charges intervent ^e cpt prop. - Subvent ^e	0,00	0,00	213 500,00	0,00	0,00	0,00
RECETTES		0,00	0,00	0,00	0,00	0,00	0,00
706	Prestations de services	0,00	0,00	0,00	0,00	0,00	0,00

(1) Détailler les comptes à trois chiffres.

IV – ANNEXES

A – PRESENTATION CROISEE – SECTION DE FONCTIONNEMENT – PRESENTATION DETAILLEE

IV

A2.934

FONCTION 4 – Santé et action sociale (hors APA et RSA/Régularisation de RMI) (suite 1)

Article / compte nature (1)	Libellé	42 Action sociale							
		420 Services communs	421 Famille et enfance				422 Petite enfance		
			4211 Actions en faveur de la maternité	4212 Aides à la famille	4213 Aides sociales à l'enfance	4214 Adolescence	4221 Crèches et garderies	4222 Multi accueil	4228 Autres actions pour la petite enfance
DEPENSES		715 800,00	0,00	30 000,00	0,00	0,00	0,00	0,00	
628	Divers	0,00	0,00	0,00	0,00	0,00	0,00	0,00	
657	Charges intervent° cpt prop. - Subvent°	715 800,00	0,00	30 000,00	0,00	0,00	0,00	0,00	
RECETTES		0,00	0,00	0,00	0,00	0,00	0,00	0,00	
706	Prestations de services	0,00	0,00	0,00	0,00	0,00	0,00	0,00	

(1) Détailler les comptes à trois chiffres.



IV – ANNEXES

A – PRESENTATION CROISEE – SECTION DE FONCTIONNEMENT – PRESENTATION DETAILLEE

IV

A2.934

FONCTION 4 – Santé et action sociale (hors APA et RSA/Régularisation de RMI) (suite 2)

Article / compte nature (1)	Libellé	42 Action sociale					TOTAL DU CHAPITRE	
		423 Personnes âgées			424 Personnes en difficulté	425 Personnes handicapées		428 Autres interventions sociales
		4231 Forfait autonomie	4232 Autres actions de prévention	4238 Autres actions pour les personnes âgées				
DEPENSES		0,00	0,00	0,00	25 646,00	0,00	0,00	984 946,00
628	Divers	0,00	0,00	0,00	1 650,00	0,00	0,00	1 650,00
657	Charges intervent° cpt prop. - Subvent°	0,00	0,00	0,00	23 996,00	0,00	0,00	983 296,00
RECETTES		0,00	0,00	12 000,00	0,00	0,00	0,00	12 000,00
706	Prestations de services	0,00	0,00	12 000,00	0,00	0,00	0,00	12 000,00

(1) Détailler les comptes à trois chiffres.

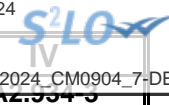

IV – ANNEXES

A – PRESENTATION CROISEE – SECTION DE FONCTIONNEMENT – PRESENTATION DETAILLEE

FONCTION 4-3 – APA

Article / compte nature (1)	Libellé	430 Services communs	431 APA à domicile	432 APA versée aux bénéf. en établissement	433 APA versée à l'établissement	TOTAL DU CHAPITRE
	DEPENSES	0,00	0,00	0,00	0,00	0,00
	RECETTES	0,00	0,00	0,00	0,00	0,00

(1) Détailler les comptes à trois chiffres.

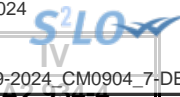

IV – ANNEXES

A – PRESENTATION CROISEE – SECTION DE FONCTIONNEMENT – PRESENTATION DETAILLEE

FONCTION 4-4 – RSA / Régularisation de RMI

Article / compte nature (1)	Libellé	441 Insertion sociale	442 Santé	443 Logement	444 Insertion professionnelle	445 Evaluation des dépenses engagées	446 Dépenses de structure	447 RSA allocations	448 Autres dépenses au titre du RSA	TOTAL DU CHAPITRE
	DEPENSES	0,00	0,00	0,00	0,00	0,00	0,00	0,00	0,00	0,00
	RECETTES	0,00	0,00	0,00	0,00	0,00	0,00	0,00	0,00	0,00

(1) Détailler les comptes à trois chiffres.

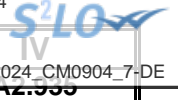

IV – ANNEXES

A – PRESENTATION CROISEE – SECTION DE FONCTIONNEMENT – PRESENTATION DETAILLEE

FONCTION 5 – Aménagement des territoires et habitat

Article / compte nature (1)	Libellé	50	51						
		Services communs	Aménagement et services urbains						
		50	510	511	512	513	514	515	518
		Services communs	Services communs	Espaces verts urbains	Eclairage public	Art public	Electrification	Opérations d'aménagement	Autres actions d'aménagement urbain
DEPENSES		0,00	0,00	98 000,00	567 113,25	0,00	0,00	0,00	5 000,00
615	Entretien et réparations	0,00	0,00	98 000,00	567 113,25	0,00	0,00	0,00	0,00
617	Etudes et recherches	0,00	0,00	0,00	0,00	0,00	0,00	0,00	5 000,00
628	Divers	0,00	0,00	0,00	0,00	0,00	0,00	0,00	0,00
658	Charges diverses de gestion courante	0,00	0,00	0,00	0,00	0,00	0,00	0,00	0,00
RECETTES		0,00	5 000,00	0,00	12 000,00	0,00	0,00	0,00	0,00
703	Redevances utilisation du domaine	0,00	5 000,00	0,00	0,00	0,00	0,00	0,00	0,00
708	Autres produits	0,00	0,00	0,00	12 000,00	0,00	0,00	0,00	0,00
752	Revenus des immeubles	0,00	0,00	0,00	0,00	0,00	0,00	0,00	0,00

(1) Détailler les comptes à trois chiffres.

IV – ANNEXES

IV

A – PRESENTATION CROISEE – SECTION DE FONCTIONNEMENT – PRESENTATION DETAILLEE

A2.935

FONCTION 5 – Aménagement des territoires et habitat (suite 1)

Article / compte nature (1)	Libellé	52 Politique de la ville	53 Agglomérations et villes moyennes	54 Espace rural et autres espaces de dév.	55 Habitat (Logement)				
					551 Parc privé de la collectivité	552 Aide au secteur locatif	553 Aide à l'accession à la propriété	554 Aire d'accueil des gens du voyage	555 Logement social
DEPENSES		0,00	0,00	0,00	162 200,00	0,00	0,00	0,00	0,00
615	Entretien et réparations	0,00	0,00	0,00	110 000,00	0,00	0,00	0,00	0,00
617	Etudes et recherches	0,00	0,00	0,00	0,00	0,00	0,00	0,00	0,00
628	Divers	0,00	0,00	0,00	45 000,00	0,00	0,00	0,00	0,00
658	Charges diverses de gestion courante	0,00	0,00	0,00	7 200,00	0,00	0,00	0,00	0,00
RECETTES		0,00	0,00	0,00	1 059 500,00	0,00	0,00	0,00	0,00
703	Redevances utilisation du domaine	0,00	0,00	0,00	0,00	0,00	0,00	0,00	0,00
708	Autres produits	0,00	0,00	0,00	66 000,00	0,00	0,00	0,00	0,00
752	Revenus des immeubles	0,00	0,00	0,00	993 500,00	0,00	0,00	0,00	0,00

(1) Détailler les comptes à trois chiffres.

IV – ANNEXES

A – PRESENTATION CROISEE – SECTION DE FONCTIONNEMENT – PRESENTATION DETAILLEE

IV

A2.935

FONCTION 5 – Aménagement des territoires et habitat (suite 2)

Article / compte nature (1)	Libellé	56 Actions en faveur du littoral	57 Techno. de l'information et de la comm.	58 Autres actions		59 Sécurité	TOTAL DU CHAPITRE
				581 Réserves Foncières	588 Autres actions d'aménagement		
DEPENSES		0,00	0,00	0,00	0,00	0,00	832 313,25
615	Entretien et réparations	0,00	0,00	0,00	0,00	0,00	775 113,25
617	Etudes et recherches	0,00	0,00	0,00	0,00	0,00	5 000,00
628	Divers	0,00	0,00	0,00	0,00	0,00	45 000,00
658	Charges diverses de gestion courante	0,00	0,00	0,00	0,00	0,00	7 200,00
RECETTES		0,00	0,00	0,00	0,00	0,00	1 076 500,00
703	Redevances utilisation du domaine	0,00	0,00	0,00	0,00	0,00	5 000,00
708	Autres produits	0,00	0,00	0,00	0,00	0,00	78 000,00
752	Revenus des immeubles	0,00	0,00	0,00	0,00	0,00	993 500,00

(1) Détailler les comptes à trois chiffres.

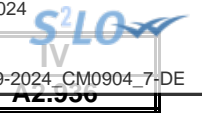

IV – ANNEXES

A – PRESENTATION CROISEE – SECTION DE FONCTIONNEMENT – PRESENTATION DETAILLEE

FONCTION 6 – Action économique

Article / compte nature (1)	Libellé	60 Services communs	61 Interventions économiques transversales	62 Structure d'animation et de dév. éco.	63 Actions sectorielles			
					631 Agriculture, pêche et agro-alimentaire		632 Industrie, commerce et artisanat	633 Développement touristique
					6311 Laboratoire	6312 Autres		
DEPENSES		0,00	0,00	0,00	0,00	38 700,00	0,00	0,00
604	Achats d'études, prestations de services	0,00	0,00	0,00	0,00	12 000,00	0,00	0,00
606	Achats non stockés de matières et fourni	0,00	0,00	0,00	0,00	17 400,00	0,00	0,00
611	Contrats de prestations de services	0,00	0,00	0,00	0,00	2 500,00	0,00	0,00
613	Locations	0,00	0,00	0,00	0,00	0,00	0,00	0,00
622	Rémunérations intermédiaires, honoraires	0,00	0,00	0,00	0,00	700,00	0,00	0,00
623	Pub., publications, relations publiques	0,00	0,00	0,00	0,00	0,00	0,00	0,00
624	Transports biens, transports collectifs	0,00	0,00	0,00	0,00	6 000,00	0,00	0,00
628	Divers	0,00	0,00	0,00	0,00	100,00	0,00	0,00
739	Reverst. et restit. sur impôts et taxes	0,00	0,00	0,00	0,00	0,00	0,00	0,00
RECETTES		0,00	0,00	0,00	0,00	0,00	0,00	0,00
703	Redevances utilisation du domaine	0,00	0,00	0,00	0,00	0,00	0,00	0,00
747	Participations	0,00	0,00	0,00	0,00	0,00	0,00	0,00

(1) Détailler les comptes à trois chiffres.

IV – ANNEXES

A – PRESENTATION CROISEE – SECTION DE FONCTIONNEMENT – PRESENTATION DETAILLEE

IV

A2.936

FONCTION 6 – Action économique (suite)

Article / compte nature (1)	Libellé	64 Rayonnement, attractivité du territoire	65 Insertion éco. et éco.sociale, solidaire	66 Maintien et dév. des services publics	67 Recherche et innovation	68 Autres actions	TOTAL DU CHAPITRE
DEPENSES		447 050,00	92 000,00	0,00	0,00	0,00	577 750,00
604	Achats d'études, prestations de services	0,00	0,00	0,00	0,00	0,00	12 000,00
606	Achats non stockés de matières et fourni	50,00	0,00	0,00	0,00	0,00	17 450,00
611	Contrats de prestations de services	22 000,00	0,00	0,00	0,00	0,00	24 500,00
613	Locations	2 000,00	0,00	0,00	0,00	0,00	2 000,00
622	Rémunérations intermédiaires, honoraires	0,00	0,00	0,00	0,00	0,00	700,00
623	Pub., publications, relations publiques	423 000,00	0,00	0,00	0,00	0,00	423 000,00
624	Transports biens, transports collectifs	0,00	0,00	0,00	0,00	0,00	6 000,00
628	Divers	0,00	0,00	0,00	0,00	0,00	100,00
739	Reverst. et restit. sur impôts et taxes	0,00	92 000,00	0,00	0,00	0,00	92 000,00
RECETTES		228 900,00	0,00	17 500,00	0,00	0,00	246 400,00
703	Redevances utilisation du domaine	228 900,00	0,00	0,00	0,00	0,00	228 900,00
747	Participations	0,00	0,00	17 500,00	0,00	0,00	17 500,00

(1) Détailler les comptes à trois chiffres.

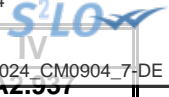

IV – ANNEXES

A – PRESENTATION CROISEE – SECTION DE FONCTIONNEMENT – PRESENTATION DETAILLEE

FONCTION 7 – Environnement

Article / compte nature (1)	Libellé	70 Services communs	71 Actions transversales	72 Actions déchets et propreté urbaine					
				720 Services communs collecte et propreté	721 Collecte et traitement des déchets			722 Propreté urbaine	
					7211 Actions prévention et sensibilisation	7212 Collecte des déchets	7213 Tri, valorisation, traitement déchets	7221 Actions prévention et sensibilisation	7222 Action propreté urbaine et nettoiemnt
DEPENSES		0,00	0,00	0,00	0,00	0,00	0,00	0,00	0,00
RECETTES		60 500,00	0,00	0,00	0,00	0,00	0,00	0,00	0,00
701	Ventes de produits finis	42 000,00	0,00	0,00	0,00	0,00	0,00	0,00	0,00
703	Redevances utilisation du domaine	18 500,00	0,00	0,00	0,00	0,00	0,00	0,00	0,00

(1) Détailler les comptes à trois chiffres.

IV – ANNEXES

A – PRESENTATION CROISEE – SECTION DE FONCTIONNEMENT – PRESENTATION DETAILLEE

IV

A2.937

FONCTION 7 – Environnement (suite 1)

Article / compte nature (1)	Libellé	73 Actions en matière de gestion des eaux					74 Politique de l'air
		731 Politique de l'eau	732 Eau potable	733 Assainissement	734 Eaux pluviales	735 Lutte contre les inondations	
	DEPENSES	0,00	0,00	0,00	0,00	0,00	0,00
	RECETTES	0,00	0,00	0,00	0,00	0,00	0,00
701	Ventes de produits finis	0,00	0,00	0,00	0,00	0,00	0,00
703	Redevances utilisation du domaine	0,00	0,00	0,00	0,00	0,00	0,00

(1) Détailler les comptes à trois chiffres.

IV – ANNEXES

A – PRESENTATION CROISEE – SECTION DE FONCTIONNEMENT – PRESENTATION DETAILLEE

IV

A2.937

FONCTION 7 – Environnement (suite 2)

Article / compte nature (1)	Libellé	75 Politique de l'énergie					76	77	78	TOTAL DU CHAPITRE
		751 Réseaux de chaleur et de froid	752 Energie photovoltaïque	753 Energie éolienne	754 Energie hydraulique	758 Autres actions	Préserv. patrim. naturel, risques techno.	Environnement infrastructures transports	Autres actions	
DEPENSES		0,00	0,00	0,00	0,00	0,00	0,00	0,00	0,00	0,00
RECETTES		0,00	0,00	0,00	0,00	0,00	0,00	0,00	0,00	60 500,00
701	Ventes de produits finis	0,00	0,00	0,00	0,00	0,00	0,00	0,00	0,00	42 000,00
703	Redevances utilisation du domaine	0,00	0,00	0,00	0,00	0,00	0,00	0,00	0,00	18 500,00

(1) Détailler les comptes à trois chiffres.

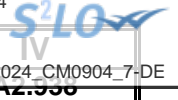

IV – ANNEXES

A – PRESENTATION CROISEE – SECTION DE FONCTIONNEMENT – PRESENTATION DETAILLEE

FONCTION 8 – Transports

Article / compte nature (1)	Libellé	80 Services communs	81 Transports scolaires	82 Transports publics de voyageurs						
				820 Services communs	821 Transport sur route	822 Transport ferroviaire	823 Transport fluvial	824 Transport maritime	825 Transport aérien	828 Autres transports
DEPENSES		0,00	0,00	0,00	0,00	0,00	0,00	0,00	0,00	0,00
611	Contrats de prestations de services	0,00	0,00	0,00	0,00	0,00	0,00	0,00	0,00	0,00
615	Entretien et réparations	0,00	0,00	0,00	0,00	0,00	0,00	0,00	0,00	0,00
628	Divers	0,00	0,00	0,00	0,00	0,00	0,00	0,00	0,00	0,00
RECETTES		0,00	0,00	0,00	0,00	0,00	0,00	0,00	0,00	0,00
703	Redevances utilisation du domaine	0,00	0,00	0,00	0,00	0,00	0,00	0,00	0,00	0,00
708	Autres produits	0,00	0,00	0,00	0,00	0,00	0,00	0,00	0,00	0,00

(1) Détailler les comptes à trois chiffres.

IV – ANNEXES

A – PRESENTATION CROISEE – SECTION DE FONCTIONNEMENT – PRESENTATION DETAILLEE

IV

A2.938

FONCTION 8 – Transports (suite 1)

Article / compte nature (1)	Libellé	83 Transports de marchandises						
		830 Services communs	831 Fret routier	832 Fret ferroviaire	833 Fret fluvial	834 Fret maritime	835 Fret aérien	838 Autres transports
DEPENSES		0,00	0,00	0,00	0,00	0,00	0,00	0,00
611	Contrats de prestations de services	0,00	0,00	0,00	0,00	0,00	0,00	0,00
615	Entretien et réparations	0,00	0,00	0,00	0,00	0,00	0,00	0,00
628	Divers	0,00	0,00	0,00	0,00	0,00	0,00	0,00
RECETTES		0,00	0,00	0,00	0,00	0,00	0,00	0,00
703	Redevances utilisation du domaine	0,00	0,00	0,00	0,00	0,00	0,00	0,00
708	Autres produits	0,00	0,00	0,00	0,00	0,00	0,00	0,00

(1) Détailler les comptes à trois chiffres.

IV – ANNEXES

A – PRESENTATION CROISEE – SECTION DE FONCTIONNEMENT – PRESENTATION DETAILLEE

IV

A2.938

FONCTION 8 – Transports (suite 2)

Article / compte nature (1)	Libellé	84 Voirie							
		841 Voirie nationale	842 Voirie régionale	843 Voirie départementale	844 Voirie métropolitaine	845 Voirie communale	846 Viabilité hivernale et aléas climatiques	847 Equipements de voirie	849 Sécurité routière
DEPENSES		0,00	0,00	0,00	0,00	0,00	0,00	210 500,00	0,00
611	Contrats de prestations de services	0,00	0,00	0,00	0,00	0,00	0,00	96 000,00	0,00
615	Entretien et réparations	0,00	0,00	0,00	0,00	0,00	0,00	103 000,00	0,00
628	Divers	0,00	0,00	0,00	0,00	0,00	0,00	11 500,00	0,00
RECETTES		0,00	0,00	0,00	0,00	16 200,00	0,00	60 000,00	0,00
703	Redevances utilisation du domaine	0,00	0,00	0,00	0,00	16 200,00	0,00	30 000,00	0,00
708	Autres produits	0,00	0,00	0,00	0,00	0,00	0,00	30 000,00	0,00

(1) Détailler les comptes à trois chiffres.

IV – ANNEXES

A – PRESENTATION CROISEE – SECTION DE FONCTIONNEMENT – PRESENTATION DETAILLEE

IV

A2.938

FONCTION 8 – Transports (suite 3)

Article / compte nature (1)	Libellé	85 Infrastructures					86 Liaisons multimodales	87 Circulations douces	89 Sécurité	TOTAL DU CHAPITRE
		851 Gares, autres infrastructures routières	852 Gares et autres infrastructures ferrov.	853 Haltes, autres infrastructures fluviales	854 Ports, autres infrastructures portuaires	855 Aéroports et autres infrastructures				
DEPENSES		0,00	0,00	0,00	0,00	0,00	0,00	0,00	0,00	210 500,00
611	Contrats de prestations de services	0,00	0,00	0,00	0,00	0,00	0,00	0,00	0,00	96 000,00
615	Entretien et réparations	0,00	0,00	0,00	0,00	0,00	0,00	0,00	0,00	103 000,00
628	Divers	0,00	0,00	0,00	0,00	0,00	0,00	0,00	0,00	11 500,00
RECETTES		0,00	0,00	0,00	0,00	0,00	0,00	0,00	0,00	76 200,00
703	Redevances utilisation du domaine	0,00	0,00	0,00	0,00	0,00	0,00	0,00	0,00	46 200,00
708	Autres produits	0,00	0,00	0,00	0,00	0,00	0,00	0,00	0,00	30 000,00

(1) Détailler les comptes à trois chiffres.

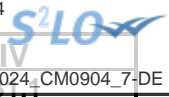

IV – ANNEXES

ANNEXES PATRIMONIALES – ETAT DE LA DETTE – DETAIL DES CREDITS DE TRESORERIE

B1.1 – DETAIL DES CREDITS DE TRESORERIE (1)

Nature (Pour chaque ligne, indiquer le numéro de contrat)	Date de la décision de réaliser la ligne de trésorerie (2)	Montant maximum autorisé au 01/01/N	Montant des tirages N-1	Montant des remboursements N-1		Encours restant dû au 01/01/N
				Intérêts (3)	Remboursement du tirage	
5191 Avances du Trésor						
5192 Avances de trésorerie						
51931 Lignes de trésorerie						
51932 Lignes de trésorerie liées à un emprunt						
5194 Billets de trésorerie						
5198 Autres crédits de trésorerie						
519 Crédits de trésorerie (Total)		0,00	0,00	0,00	0,00	0,00

(1) Circulaire n° NOR : INTB8900071C du 22/02/1989.

(2) Indiquer la date de la délibération de l'assemblée autorisant la ligne de trésorerie ou la date de la décision de l'ordonnateur de réaliser la ligne de trésorerie sur la base d'un montant maximum autorisé par l'organe délibérant (article M. 4221-5 du CGCT).

(3) Il s'agit des intérêts comptabilisés au compte 6615.

IV – ANNEXES

ANNEXES PATRIMONIALES – ETAT DE LA DETTE – REPARTITION PAR NATURE DE DETTE

B1.2 – REPARTITION PAR NATURE DE DETTE (hors 16449 et 166)

Nature (Pour chaque ligne, indiquer le numéro de contrat)	Emprunts et dettes à l'origine du contrat													
	Organisme prêteur ou chef de file	Date de signature	Date d'émission ou date de mobilisation (1)	Date du premier remboursement	Nominal (2)	Type de taux d'intérêt (3)	Index (4)	Taux initial		Devise	Périodicité des remboursements (6)	Profil d'amortissement (7)	Possibilité de remboursement anticipé O/N	Catégorie d'emprunt (8)
								Niveau de taux (5)	Taux actuariel					
163 Emprunts obligataires (Total)					0,00									
164 Emprunts auprès des établissements financiers (Total)					78 094 698,27									
1641 Emprunts en euros (total)					78 094 698,27									
13	CAISSE DES DEPOTS ET CONSIGNATIONS	01/08/2000	01/08/2000	01/08/2001	519 393,80	V	Livret A(Préfixé) + 0.75	3,750	3,750	EUR	A	P	O	A-1
20	SFIL CAFFIL	30/09/2003	30/09/2003	01/01/2004	850 000,00	F	Taux fixe à 4.84 %	4,840	4,929	EUR	T	P	O	A-1
29	SFIL CAFFIL	31/01/2005	31/01/2005	01/04/2005	4 000 000,00	F	Taux fixe à 4.88 %	4,880	4,970	EUR	T	P	O	A-1
30	SFIL CAFFIL	01/08/2008	01/08/2008	01/08/2009	2 991 114,38	C	Taux fixe à 5.04 %	5,040	5,114	EUR	A	P	O	E-4
31	SFIL CAFFIL	31/12/2005	31/12/2005	01/03/2006	5 000 000,00	F	Taux fixe à 3.43 %	3,430	3,526	EUR	T	P	O	A-1
33	CREDIT AGRICOLE	24/04/2007	24/04/2007	24/04/2008	3 000 000,00	F	Taux fixe à 3.99 %	3,990	3,990	EUR	A	P	O	A-1
35	CREDIT FONCIER DE FRANCE	05/10/2007	05/10/2007	30/09/2008	2 500 000,00	F	Taux fixe à 4.15 %	4,150	4,150	EUR	A	P	O	A-1
36	SOCIETE GENERALE	28/07/2008	28/07/2008	28/07/2009	1 500 000,00	F	Taux fixe à 5.23 %	5,230	5,306	EUR	A	C	O	A-1
37	SOCIETE GENERALE	12/09/2008	12/09/2008	12/09/2009	2 000 000,00	F	Taux fixe à 4.95 %	4,950	5,022	EUR	A	C	O	A-1
42	CREDIT AGRICOLE	06/01/2010	06/01/2010	30/07/2010	3 428 249,22	F	Taux fixe à 5 %	5,000	5,137	EUR	S	X	O	A-1
43	SOCIETE GENERALE	25/06/2010	25/06/2010	25/06/2011	5 000 000,00	V	(Euribor 12M-Floor -0.48 sur Euribor 12M) + 0.48	1,776	1,802	EUR	A	C	O	A-1
45	CAISSE D'EPARGNE	16/07/2010	04/01/2011	25/01/2012	2 500 000,00	F	Taux fixe à 3.57 %	3,570	3,570	EUR	A	C	O	A-1
47	CREDIT AGRICOLE	29/07/2011	29/07/2011	31/10/2011	2 500 000,00	F	Taux fixe à 3.89 %	3,890	4,006	EUR	T	C	O	A-1
48	CREDIT AGRICOLE	28/12/2010	16/01/2012	16/04/2012	1 700 000,00	F	Taux fixe à 2.89 %	2,890	2,965	EUR	T	C	O	A-1



Nature (Pour chaque ligne, indiquer le numéro de contrat)	Emprunts et dettes à l'origine du contrat											dité des remboursements (6)	Pron d'amortissement (7)	de remboursement anticipé O/N	gorie d'emprunt (8)
	Organisme prêteur ou chef de file	Date de signature	Date d'émission ou date de mobilisation (1)	Date du premier remboursement	Nominal (2)	Type de taux d'intérêt (3)	Index (4)	Taux initial		Devise					
								Niveau de taux (5)	Taux actuariel						
49	CAISSE DES DEPOTS ET CONSIGNATIONS	17/04/2013	17/04/2013	01/11/2015	7 500 000,00	V	Livret A(Préfixé) + 0.6	2,350	2,350	EUR	A	C	O	A-1	
50	CREDIT AGRICOLE	05/05/2015	01/12/2006	01/06/2016	127 045,60	F	Taux fixe à 4.16 %	4,160	4,160	EUR	A	P	O	A-1	
53	CREDIT AGRICOLE	17/09/2015	18/04/2016	15/04/2017	5 000 000,00	F	Taux fixe à 2.14 %	2,140	2,140	EUR	A	P	O	A-1	
55	CREDIT AGRICOLE	20/10/2017	15/11/2017	15/11/2018	1 500 000,00	F	Taux fixe à 1.83 %	1,830	1,830	EUR	A	C	O	A-1	
59	SFIL	18/05/2018	18/05/2018	01/06/2019	723 000,00	F	Taux fixe à 1.7 %	1,700	1,700	EUR	A	C	O	A-1	
60	SOCIETE GENERALE	18/04/2018	15/06/2018	15/06/2019	5 000 000,00	F	Taux fixe à 1.75 %	1,750	1,776	EUR	A	C	O	A-1	
62	SOCIETE GENERALE	04/06/2018	15/06/2018	15/06/2019	2 200 000,00	F	Taux fixe à 1.75 %	1,750	1,776	EUR	A	C	O	A-1	
65	SOCIETE GENERALE	12/12/2018	01/03/2019	01/03/2020	2 500 000,00	F	Taux fixe à 1.81 %	1,810	1,836	EUR	A	C	O	A-1	
69	CAISSE D'EPARGNE	20/11/2019	28/11/2019	28/11/2020	3 541 000,00	V	(Livret A(Préfixé) + 0.5)-Floor 0 sur Livret A(Préfixé)	1,250	1,268	EUR	A	C	O	A-1	
70	CAISSE D'EPARGNE	20/11/2019	28/11/2019	28/11/2020	1 340 000,00	V	(Livret A(Préfixé) + 0.5)-Floor 0 sur Livret A(Préfixé)	1,250	1,268	EUR	A	C	O	A-1	
71	CAISSE D'EPARGNE	26/10/2020	30/10/2020	21/10/2021	1 950 000,00	V	Livret A(Préfixé) + 0.5	1,000	1,015	EUR	A	C	O	A-1	
75	CAISSE D'EPARGNE	05/07/2021	12/07/2021	12/07/2022	1 500 000,00	V	Livret A(Préfixé) + 0.5	1,000	1,015	EUR	A	P	O	A-1	
78	CAISSE DES DEPOTS ET CONSIGNATIONS	08/07/2021	18/06/2022	01/08/2028	1 500 000,00	V	Livret A(Préfixé) + 0.6	1,100	1,100	EUR	A	C	O	A-1	
81	SFIL CAFFIL	31/01/2008	15/12/2021	01/02/2022	224 895,27	V	(Euribor 3M + 0.2)-Floor -0.2 sur Euribor 3M	0,000	0,000	EUR	T	P	O	A-1	
82	CAISSE D'EPARGNE	20/10/2022	01/11/2022	01/12/2023	3 000 000,00	V	(Livret A(Préfixé) + 0.5)-Floor 0 sur Livret A(Préfixé)	2,500	2,536	EUR	A	P	O	A-1	



Nature (Pour chaque ligne, indiquer le numéro de contrat)	Emprunts et dettes à l'origine du contrat										Devise	dicité des remboursements (6)	Pron d'amortissement (7)	de remboursement anticipé O/N	gorie d'emprunt (8)
	Organisme prêteur ou chef de file	Date de signature	Date d'émission ou date de mobilisation (1)	Date du premier remboursement	Nominal (2)	Type de taux d'intérêt (3)	Index (4)	Taux initial		Devise					
								Niveau de taux (5)	Taux actuariel						
83 Consolidation	ARKEA	21/08/2023	30/07/2024	30/10/2024	3 000 000,00	F	Taux fixe à 3.97 %	3,970	4,030	EUR	T	C	O	A-1	
1643 Emprunts en devises (total)					0,00										
16441 Emprunts assortis d'une option de tirage sur ligne de trésorerie (total)					0,00										
83 Tirage T13M	ARKEA	21/08/2023	21/08/2023	30/07/2024	0,00	V	(Moyenne Euribor 3M + 0.64)-Floor 0 sur Moyenne Euribor 3M	4,309	4,445	EUR	X	X	O	A-1	
convention du 28/12/2010-T4M	CREDIT AGRICOLE CORPORATE AND INVESTMENT BANK	28/12/2010	28/12/2010	30/07/2031	0,00	V	T4M(Postfixé) + 0.7	1,190	1,214	EUR	X	X	O	A-1	
165 Dépôts et cautionnements reçus (Total)					0,00										
167 Emprunts et dettes assortis de conditions particulières (Total)					0,00										
1671 Avances consolidées du Trésor (total)					0,00										
1672 Emprunts sur comptes spéciaux du Trésor (total)					0,00										
1675 Dettes pour METP et PPP (total)					0,00										
1676 Dettes envers locataires-acquéreurs (total)					0,00										
1678 Autres emprunts et dettes (total)					0,00										
168 Emprunts et dettes assimilés (Total)					40 943,00										
1681 Autres emprunts (total) (9)					40 943,00										
73	Caisse Allocations Familiales	03/12/2019	21/09/2020	21/09/2021	40 943,00	F	Taux fixe à 0 %	0,000	0,000	EUR	A	C	O	A-1	
1682 Bons à moyen terme négociables (total)					0,00										

Envoyé en préfecture le 18/04/2024

Reçu en préfecture le 18/04/2024



Publié le

ID : 084-218400315-20240409-2024_CM0904_7-DE

Nature (Pour chaque ligne, indiquer le numéro de contrat)	Emprunts et dettes à l'origine du contrat										dicité des remboursements (6)	Pron d'amortissement (7)	de remboursement anticipé O/N	gorie d'emprunt (8)
	Organisme prêteur ou chef de file	Date de signature	Date d'émission ou date de mobilisation (1)	Date du premier remboursement	Nominal (2)	Type de taux d'intérêt (3)	Index (4)	Taux initial		Devise				
								Niveau de taux (5)	Taux actuariel					
1687 Autres dettes (total)					0,00									
Total général					78 135 641,27									

(1) Si un emprunt donne lieu à plusieurs mobilisations, indiquer la date de la première mobilisation.

(2) Nominal : montant emprunté à l'origine.

(3) Type de taux d'intérêt : F : fixe ; V : variable simple ; C : complexe ; R : préfixé (c'est-à-dire un taux variable qui n'est pas seulement défini comme la simple addition d'un taux usuel de référence et d'une marge exprimée en point de pourcentage).

(4) Mentionner le ou les types d'index (ex : Euribor 3 mois).

(5) Indiquer le niveau de taux à l'origine du contrat.

(6) Indiquer la périodicité des remboursements : A : annuelle , B : bimestrielle, T : trimestrielle, X autre.

(7) Indiquer C pour amortissement constant, P pour amortissement progressif, F pour *in fine*, X pour autres à préciser.

(8) Catégorie d'emprunt à l'origine. Exemple A-1 (cf. la classification des emprunts suivant la typologie de la circulaire IOCB1015077C du 25 juin 2010 sur les produits financiers offerts aux collectivités territoriales).

(9) Y compris les avances remboursables consenties au titre de l'article 25 de la loi n°2020-935 du 30 juillet 2020 de finances rectificative pour 2020, portant attribution des avances remboursables sur les recettes fiscales prévues aux articles 1594 A et 1595 du code général des impôts

IV – ANNEXES

ANNEXES PATRIMONIALES – ETAT DE LA DETTE – REPARTITION PAR NATURE DE DETTE

B1.2

B1.2 – REPARTITION PAR NATURE DE DETTE (hors 16449 et 166) (suite)

Nature (Pour chaque ligne, indiquer le numéro de contrat)	Emprunts et dettes au 01/01/N											
	Couverture ? O/N (11)	Montant couvert	Catégorie d'emprunt après couverture éventuelle (12)	Capital restant dû au 01/01/N	Durée résiduelle (en années)	Taux d'intérêt			Annuité de l'exercice			ICNE de l'exercice
						Type de taux (13)	Index (14)	Niveau de taux d'intérêt à la date de vote du budget (15)	Capital	Charges d'intérêt (16)	Intérêts perçus (le cas échéant) (17)	
163 Emprunts obligataires (Total)		0,00		0,00					0,00	0,00	0,00	0,00
164 Emprunts auprès des établissements financiers (Total)		0,00		45 359 093,04					3 445 620,07	1 540 656,45	0,00	483 297,07
1641 Emprunts en euros (total)		0,00		45 359 093,04					3 445 620,07	1 540 656,45	0,00	483 297,07
13	N	0,00	A-1	55 991,02	1,58	V	Livret A(Préfixé) + 0.75	3,750	27 615,79	2 099,66	0,00	440,41
20	N	0,00	A-1	424 965,23	9,75	F	Taux fixe à 4.84 %	4,929	33 899,59	19 959,21	0,00	4 679,31
29	N	0,00	A-1	3 004 715,58	21,00	F	Taux fixe à 4.88 %	4,970	82 821,52	145 129,80	0,00	35 251,03
30	N	0,00	E-4	493 318,74	1,58	C	5.04-(5*Cap 6.03487 sur SOFR 1Y(Postfixé))	5,114	240 643,35	25 277,65	0,00	5 376,93
31	N	0,00	A-1	1 753 032,34	6,92	F	Taux fixe à 3.43 %	3,526	230 676,68	58 131,58	0,00	4 351,40
33	N	0,00	A-1	1 426 991,87	8,31	F	Taux fixe à 3.99 %	3,990	134 895,98	56 936,99	0,00	35 452,64
35	N	0,00	A-1	1 200 594,57	8,75	F	Taux fixe à 4.15 %	4,150	112 752,45	49 824,67	0,00	11 286,36
36	N	0,00	A-1	375 000,00	4,08	F	Taux fixe à 5.23 %	5,306	75 000,00	19 939,38	0,00	6 799,00
37	N	0,00	A-1	500 000,00	4,08	F	Taux fixe à 4.95 %	5,022	100 000,00	25 162,50	0,00	6 050,00
42	N	0,00	A-1	2 061 225,10	10,58	F	Taux fixe à 5 %	5,137	143 856,34	102 704,31	0,00	41 010,38
43	N	0,00	A-1	1 750 000,00	6,48	V	(Euribor 12M-Floor -0.48 sur Euribor 12M) + 0.48	4,658	250 000,00	81 681,54	0,00	31 201,85
45	N	0,00	A-1	1 000 000,00	7,07	F	Taux fixe à 3.57 %	3,570	125 000,00	35 700,00	0,00	29 068,23
47	N	0,00	A-1	968 750,00	7,58	F	Taux fixe à 3.89 %	4,006	125 000,00	36 353,94	0,00	5 743,83

Nature (Pour chaque ligne, indiquer le numéro de contrat)	Emprunts et dettes au 01/01/N											
	Couverture ? O/N (11)	Montant couvert	Catégorie d'emprunt après couverture éventuelle (12)	Capital restant dû au 01/01/N	Durée résiduelle (en années)	Taux d'intérêt			Annuité			
						Type de taux (13)	Index (14)	Niveau de taux d'intérêt à la date de vote du budget (15)	Capital	Charges d'intérêt (16)	Intérêts perçus (le cas échéant) (17)	ICNE de l'exercice
48	N	0,00	A-1	701 250,00	8,04	F	Taux fixe à 2.89 %	2,965	85 000,00	19 611,06	0,00	3 809,28
49	N	0,00	A-1	4 239 145,68	10,83	V	Livret A(Préfixé) + 0.6	3,600	385 376,88	152 609,24	0,00	22 737,24
50	N	0,00	A-1	40 469,91	2,42	F	Taux fixe à 4.16 %	4,160	12 943,99	1 683,55	0,00	664,78
53	N	0,00	A-1	3 855 267,78	17,29	F	Taux fixe à 2.14 %	2,140	177 827,91	82 502,73	0,00	55 743,86
55	N	0,00	A-1	1 750 000,00	13,87	F	Taux fixe à 1.83 %	1,830	125 000,00	32 025,00	0,00	3 717,19
59	N	0,00	A-1	542 250,00	14,42	F	Taux fixe à 1.7 %	1,700	36 150,00	9 218,25	0,00	4 994,93
60	N	0,00	A-1	3 750 000,00	14,46	F	Taux fixe à 1.75 %	1,776	250 000,00	66 718,75	0,00	33 857,64
62	N	0,00	A-1	1 650 000,00	14,46	F	Taux fixe à 1.75 %	1,776	110 000,00	29 356,25	0,00	14 897,36
65	N	0,00	A-1	2 000 000,00	15,17	F	Taux fixe à 1.81 %	1,836	125 000,00	36 803,33	0,00	28 752,60
69	N	0,00	A-1	2 974 440,00	20,91	V	(Livret A(Préfixé) + 0.5)-Floor 0 sur Livret A(Préfixé)	3,551	141 640,00	105 840,49	0,00	9 088,57
70	N	0,00	A-1	1 125 600,00	20,91	V	(Livret A(Préfixé) + 0.5)-Floor 0 sur Livret A(Préfixé)	3,551	53 600,00	40 052,60	0,00	3 439,33
71	N	0,00	A-1	1 725 000,00	21,83	V	Livret A(Préfixé) + 0.5	3,551	75 000,00	61 381,25	0,00	11 389,58
75	N	0,00	A-1	1 393 248,64	22,53	V	Livret A(Préfixé) + 0.5	3,551	54 177,64	49 576,43	0,00	22 392,24
78	N	0,00	A-1	1 500 000,00	48,58	V	Livret A(Préfixé) + 0.6	3,600	0,00	54 000,00	0,00	22 350,00
81	N	0,00	A-1	166 169,50	4,58	V	(Euribor 3M + 0.2)-Floor -0.2 sur Euribor 3M	4,296	31 700,70	6 282,80	0,00	753,19
82	N	0,00	A-1	2 931 667,08	28,92	V	(Livret A(Préfixé) + 0.5)-Floor 0 sur Livret A(Préfixé)	3,551	70 041,25	104 318,49	0,00	8 346,41
83 Consolidation	N	0,00	A-1	0,00	25,00	F	Taux fixe à 3.97 %	0,000	30 000,00	29 775,00	0,00	19 651,50
1643 Emprunts en devises (total)		0,00		0,00					0,00	0,00	0,00	0,00
16441 Emprunts assortis d'une option de tirage sur ligne de trésorerie (total) (10)		0,00		0,00					0,00	0,00	0,00	0,00

Nature (Pour chaque ligne, indiquer le numéro de contrat)	Couverture ? O/N (11)	Montant couvert	Catégorie d'emprunt après couverture éventuelle (12)	Capital restant dû au 01/01/N	Durée résiduelle (en années)	Emprunts et dettes au 01/01/N			Capital	Charges d'intérêt (16)	Intérêts perçus (le cas échéant) (17)	ICNE de l'exercice	
						Taux d'intérêt							Annuité
						Type de taux (13)	Index (14)	Niveau de taux d'intérêt à la date de vote du budget (15)					
83 Tirage T13M	N	0,00	A-1	0,00	0,58	V	(Moyenne Euribor 3M + 0.64)-Floor 0 sur Moyenne Euribor 3M	4,760	0,00	0,00	0,00	0,00	
convention du 28/12/2010-T4M	N	0,00	A-1	0,00	7,58	V	T4M(Postfixé) + 0.7	4,862	0,00	0,00	0,00	0,00	
165 Dépôts et cautionnements reçus (Total)		0,00		0,00					0,00	0,00	0,00	0,00	
167 Emprunts et dettes assortis de conditions particulières (Total)		0,00		0,00					0,00	0,00	0,00	0,00	
1671 Avances consolidées du Trésor (total)		0,00		0,00					0,00	0,00	0,00	0,00	
1672 Emprunts sur comptes spéciaux (total)		0,00		0,00					0,00	0,00	0,00	0,00	
1675 Dettes pour METP et PPP (total)		0,00		0,00					0,00	0,00	0,00	0,00	
1676 Dettes envers locataires-acquéreurs (total)		0,00		0,00					0,00	0,00	0,00	0,00	
1678 Autres emprunts et dettes (total)		0,00		0,00					0,00	0,00	0,00	0,00	
168 Emprunts et dettes assimilés (Total)		0,00		16 377,20					8 188,60	0,00	0,00	0,00	
1681 Autres emprunts (total)		0,00		16 377,20					8 188,60	0,00	0,00	0,00	
73	N	0,00	A-1	16 377,20	1,72	F	Taux fixe à 0 %	0,000	8 188,60	0,00	0,00	0,00	
1682 Bons à moyen terme négociables (total)		0,00		0,00					0,00	0,00	0,00	0,00	
1687 Autres dettes (total)		0,00		0,00					0,00	0,00	0,00	0,00	
Total général		0,00		45 375 470,24					3 453 808,67	1 540 656,45	0,00	483 297,07	

(10) S'agissant des emprunts assortis d'une ligne de trésorerie, il faut faire ressortir le remboursement du capital de la dette prévue pour l'exercice correspondant au véritable endettement.

(11) Si l'emprunt est soumis à couverture, il convient de compléter le tableau « détail des opérations de couverture ».

(12) Catégorie d'emprunt. Exemple A-1 (cf. la classification des emprunts suivant la typologie de la circulaire IOCB1015077C du 25 juin 2010 sur les produits financiers offerts aux collectivités territoriales).

(13) Type de taux d'intérêt après opérations de couverture : F : fixe ; V : variable simple ; C : complexe (c'est-à-dire un taux variable qui n'est pas seulement défini comme la simple addition d'un taux usuel de référence et d'une marge exprimée en point de pourcentage).

(14) Mentionner l'index en cours au 01/01/N après opérations de couverture.

(15) Taux après opérations de couverture éventuelles. Pour les emprunts à taux variable, indiquer le niveau à la date de vote du budget.

(16) Il s'agit des intérêts dus au titre du contrat initial et comptabilisés à l'article 66111 « Intérêts réglés à l'échéance » (intérêts décaissés) et intérêts éventuels dus au titre du contrat d'échange éventuel et comptabilisés à l'article 668.

(17) Indiquer les intérêts éventuellement reçus au titre du contrat d'échange éventuel et comptabilisés au 768.

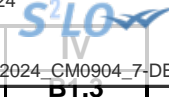

IV – ANNEXES

ANNEXES PATRIMONIALES – ETAT DE LA DETTE – REPARTITION DES EMPRUNTS PAR STRUCTURE DE TAUX

B1.3

B1.3 – REPARTITION DES EMPRUNTS PAR STRUCTURE DE TAUX (HORS A1)

Emprunts ventilés par structure de taux selon le risque le plus élevé (Pour chaque ligne, indiquer le numéro de contrat) (1)	Organisme prêteur ou chef de file	Nominal (2)	Capital restant dû au 01/01/N (3)	Type d'indices (4)	Durée du contrat	Dates des périodes bonifiées	Taux minimal (5)	Taux maximal (6)	Coût de sortie (7)	Taux maximal après couverture éventuelle (8)	Niveau du taux à la date de vote du budget (9)	Intérêts à payer au cours de l'exercice (10)	Intérêts à percevoir au cours de l'exercice (le cas échéant) (11)	% par type de taux selon le capital restant dû
Echange de taux, taux variable simple plafonné (cap) ou encadré (tunnel) (A)														
TOTAL (A)		0,00	0,00						0,00			0,00	0,00	0,00
Barrière simple (B)														
TOTAL (B)		0,00	0,00						0,00			0,00	0,00	0,00
Option d'échange (C)														
TOTAL (C)		0,00	0,00						0,00			0,00	0,00	0,00
Multiplicateur jusqu'à 3 ou multiplicateur jusqu'à 5 capé (D)														
TOTAL (D)		0,00	0,00						0,00			0,00	0,00	0,00
Multiplicateur jusqu'à 5 (E)														
30	SFIL CAFFIL	2 991 114,38	493 318,74	4	17,00		Taux fixe à 5.04 %	Taux fixe à 5.04 %	0,00	5.04-(5*Cap 6.03487 sur SOFR 1Y(Postfixé))	5,114	25 277,65	0,00	1,09
TOTAL (E)		2 991 114,38	493 318,74						0,00			25 277,65	0,00	1,09
Autres types de structures (F)														
TOTAL (F)		0,00	0,00						0,00			0,00	0,00	0,00
TOTAL GENERAL		2 991 114,38	493 318,74						0,00			25 277,65	0,00	1,09

- (1) Répartir les emprunts selon le type de structure de taux (de A à F selon la classification de la charte de bonne conduite) en fonction du risque le plus élevé à courir sur toute la durée de vie du contrat de prêt et après opérations de couverture éventuelles.
- (2) Nominal : montant emprunté à l'origine. En cas de couverture partielle d'un emprunt, indiquer séparément sur deux lignes la part du nominal couvert et la part non couverte.
- (3) En cas de couverture partielle d'un emprunt, indiquer séparément sur deux lignes la part du capital restant dû couvert et la part non couverte.
- (4) Indiquer la classification de l'indice sous-jacent suivant la typologie de la circulaire du 25 juin 2010 sur les produits financiers (de 1 à 6). 1 : Indice zone euro / 2 : Indices inflation française ou zone euro ou écart entre ces indices / 3 : Ecart indice zone euro / 4 : Indices hors zone euro ou écart d'indices dont l'un est hors zone euro / 5 : écarts d'indices hors zone euro / 6 : autres indices.
- (5) Taux hors opération de couverture. Indiquer le montant, l'index ou la formule correspondant au taux minimal du contrat de prêt sur toute la durée du contrat.
- (6) Taux hors opération de couverture. Indiquer le montant, l'index ou la formule correspondant au taux maximal du contrat de prêt sur toute la durée du contrat.
- (7) Coût de sortie : indiquer le montant de l'indemnité contractuelle de remboursement définitif de l'emprunt au 01/01/N ou le cas échéant, à la prochaine date d'échéance.
- (8) Montant, index ou formule.
- (9) Indiquer le niveau de taux après opérations de couverture éventuelles. Pour les emprunts à taux variables, indiquer le niveau du taux à la date de vote du budget.

(10) Indiquer les intérêts à payer au titre du contrat initial et comptabilisés à l'article 66111 et des intérêts éventuels à payer au titre du contrat d'échange et comptabilisés à l'article 668.

(11) Indiquer les intérêts à percevoir au titre du contrat d'échange et comptabilisés au 768.

Envoyé en préfecture le 18/04/2024

Reçu en préfecture le 18/04/2024

Publié le



ID : 084-218400315-20240409-2024_CM0904_7-DE

IV – ANNEXES

ANNEXES PATRIMONIALES – ETAT DE LA DETTE – TYPOLOGIE DE LA REPARTITION DE L'ENCOURS

B1.4 – TYPOLOGIE DE LA REPARTITION DE L'ENCOURS (1)

Indices sous-jacents		(1) Indices zone euro	(2) Indices inflation française ou zone euro ou écart entre ces indices	(3) Ecart d'indices zone euro	(4) Indices hors zone euro et écarts d'indices dont l'un est un indice hors zone euro	(5) Ecart d'indices hors zone euro	(6) Autres indices
Structure							
(A) Taux fixe simple. Taux variable simple. Echange de taux fixe contre taux variable ou inversement. Echange de taux structuré contre taux variable ou taux fixe (sens unique). Taux variable simple plafonné (cap) ou encadré (tunnel)	Nombre de produits	32	0	0	0	0	
	% de l'encours	98,93	0,00	0,00	0,00	0,00	
	Montant en euros	44 882 151,50	0,00	0,00	0,00	0,00	
(B) Barrière simple. Pas d'effet de levier	Nombre de produits	0	0	0	0	0	
	% de l'encours	0,00	0,00	0,00	0,00	0,00	
	Montant en euros	0,00	0,00	0,00	0,00	0,00	
(C) Option d'échange (swaption)	Nombre de produits	0	0	0	0	0	
	% de l'encours	0,00	0,00	0,00	0,00	0,00	
	Montant en euros	0,00	0,00	0,00	0,00	0,00	
(D) Multiplicateur jusqu'à 3 ; multiplicateur jusqu'à 5 capé	Nombre de produits	0	0	0	0	0	
	% de l'encours	0,00	0,00	0,00	0,00	0,00	
	Montant en euros	0,00	0,00	0,00	0,00	0,00	
(E) Multiplicateur jusqu'à 5	Nombre de produits	0	0	0	1	0	
	% de l'encours	0,00	0,00	0,00	1,09	0,00	
	Montant en euros	0,00	0,00	0,00	493 318,74	0,00	
(F) Autres types de structures	Nombre de produits						0
	% de l'encours						0,00
	Montant en euros						0,00

(1) Cette annexe retrace le stock de dette au 01/01/N après opérations de couverture éventuelles.

IV – ANNEXES

ANNEXES PATRIMONIALES – ETAT DE LA DETTE – DETAIL DES OPERATIONS DE COUVERTURE

B1.5 – DETAIL DES OPERATIONS DE COUVERTURE (1)

Instruments de couverture (Pour chaque ligne, indiquer le numéro de contrat)	Emprunt couvert			Instrument de couverture									
	Référence de l'emprunt couvert	Capital restant dû au 01/01/N	Date de fin du contrat	Organisme co-contractant	Type de couverture (3)	Nature de la couverture (change ou taux)	Notionnel de l'instrument de couverture	Date de début du contrat	Date de fin du contrat	Périodicité de règlement des intérêts (4)	Montant des commissions diverses	Primes éventuelles	
												Primes payées pour l'achat d'option	Primes reçues pour la vente d'option
Taux fixe (total)		0,00					0,00				0,00	0,00	0,00
Taux variable simple (total)		0,00					0,00				0,00	0,00	0,00
Taux complexe (total) (2)		0,00					0,00				0,00	0,00	0,00
Total		0,00					0,00				0,00	0,00	0,00

(1) Si un instrument couvre plusieurs emprunts, distinguer une ligne par emprunt couvert.

(2) Il s'agit d'un taux variable qui n'est pas défini comme la simple addition d'un taux usuel de référence et d'une marge exprimée en point de pourcentage.

(3) Indiquer s'il s'agit d'un *swap*, d'une option (*cap*, *floor*, *tunnel*, *swaption*).

(4) Indiquer la périodicité de règlement des intérêts : A : annuelle, M : mensuelle, B : bimestrielle, S : semestrielle, T : trimestrielle, X : autre.

IV – ANNEXES	IV
ANNEXES PATRIMONIALES – ETAT DE LA DETTE – DETAIL DES OPERATIONS DE COUVERTURE	B1.5

B1.5 – DETAIL DES OPERATIONS DE COUVERTURE (1) (suite)

Instruments de couverture <small>(Pour chaque ligne, indiquer le numéro de contrat)</small>	Référence de l'emprunt couvert	Effet de l'instrument de couverture							
		Taux payé		Taux reçu (7)		Charges et produits constatés depuis l'origine du contrat		Catégorie d'emprunt (8)	
		Index (5)	Niveau de taux (6)	Index	Niveau de taux	Charges c/668	Produits c/768	Avant opération de couverture	Après opération de couverture
Taux fixe (total)						0,00	0,00		
Taux variable simple (total)						0,00	0,00		
Taux complexe (total) (2)						0,00	0,00		
Total						0,00	0,00		

(5) Indiquer l'index utilisé ou la formule de taux.

(6) Pour les emprunts à taux variable, indiquer le niveau à la date de vote du budget.

(7) A compléter si l'instrument de couverture est un *swap*.

(8) Catégorie d'emprunt. Exemple A-1 (cf. la classification des emprunts suivant la typologie de la circulaire IOCB1015077C du 25 juin 2010 sur les produits financiers offerts aux collectivités territoriales).

IV – ANNEXES**ANNEXES PATRIMONIALES – ETAT DE LA DETTE – DETTE POUR FINANCER L'EMPRUNT D'UN AUTRE ORGANISME****B1.6 – DETTE POUR FINANCER L'EMPRUNT D'UN AUTRE ORGANISME (1)**

REPARTITION PAR PRÊTEUR	Dettes en capital à l'origine (2)	Dettes en capital au 01/01/N	Annuité à payer au cours de l'exercice	Dont	
				Intérêts (3)	Capital
TOTAL	0,00	0,00	0,00	0,00	0,00
<u>Auprès des organismes de droit privé</u>	0,00	0,00	0,00	0,00	0,00
<u>Auprès des organismes de droit public</u>	0,00	0,00	0,00	0,00	0,00
<u>Dettes provenant d'émissions obligataires (ex : émissions publiques ou privées)</u>	0,00	0,00	0,00	0,00	0,00

(1) Il s'agit des cas où une collectivité ou un établissement public accepte de prendre en charge l'emprunt au profit d'un autre organisme sans qu'il y ait pour autant transfert du contrat.

(2) La dette en capital à l'origine correspond à la part de dette prise en charge par la collectivité.

(3) Il s'agit des intérêts dus au titre du contrat initial et comptabilisés à l'article 66111 et des intérêts éventuels dus au titre du contrat d'échange et comptabilisés à l'article 668.



IV – ANNEXES

ANNEXES PATRIMONIALES – ETAT DE LA DETTE – AUTRES DETTES

B1.7 – AUTRES DETTES

(Issues des engagements juridiques pris autres que ceux destinés à financer la prise en charge d'un emprunt)

LIBELLES	Montant initial de la dette	Dépenses de l'exercice	Dettes restantes
----------	-----------------------------	------------------------	------------------

IV – ANNEXES

ANNEXES PATRIMONIALES – METHODES UTILISEES POUR LES AMORTISSEMENTS

METHODES UTILISEES POUR LES AMORTISSEMENTS

Procédure d'amortissement (linéaire, dégressif, variable)	CHOIX DE L'ASSEMBLEE		Délibération du
	Biens de faible valeur - Seuil unitaire en deçà duquel les immobilisations de peu de valeur s'amortissent sur un an : €		12/12/2023
	Catégories de biens amortis	Durée (en années)	
L	Agencement bâtiments, inst. électr/ tél	15	12/12/2023
L	Mat.incendie et défense	10	12/12/2023
L	Frais d'étude	5	12/12/2023
L	Frais d'insertion	5	12/12/2023
L	Logiciels	4	12/12/2023
L	Plantations	20	12/12/2023
L	Equipement de garage et d'atelier	10	12/12/2023
L	Voitures	8	12/12/2023
L	Camions et véhicules industriels	8	12/12/2023
L	Matériel informatique	5	12/12/2023
L	Matériel de bureau électrique/électro.	10	12/12/2023
L	Mobilier	10	12/12/2023
L	Frais liés à la réalisation des documents d'urbanisme et à la numérisation du cadastre	10	12/12/2023
L	subventions d'équipement biens mobiliers matériel et études	5	12/12/2023
L	subventions d'équipement biens immobiliers et installations	30	12/12/2023
L	subventions d'équipement projet d'infrastructure d'intérêt national	40	12/12/2023
L	immeubles de rapport	20	12/12/2023
L	autres constructions	30	12/12/2023
L	réseaux de voirie	30	12/12/2023
L	installations de voirie	30	12/12/2023
L	réseaux	30	12/12/2023
L	autres matériels et outillage de voirie	10	12/12/2023
L	installations générales agencement et aménagements divers	10	12/12/2023
L	autres immobilisations corporelles	10	12/12/2023

IV – ANNEXES

ANNEXES PATRIMONIALES – ETAT DES PROVISIONS CONSTITUEES AU 01/01/N

PROVISIONS CONSTITUEES AU 01/01/N

Nature de la provision	Montant de la provision de l'exercice (1) A	Date de constitution de la provision	Montant des provisions constituées au 01/01/N B	Montant total des provisions constituées C = A + B	Montant des reprises de l'exercice D	SOLDE E = C - D
PROVISIONS SEMI-BUDGETAIRES (2)						
Provisions pour risques et charges (3)	0,00		0,00	0,00	0,00	0,00
Provisions pour litiges	0,00		0,00	0,00	0,00	0,00
Provisions pour pertes de change	0,00		0,00	0,00	0,00	0,00
Provisions pour gros entretiens ou grandes révisions	0,00		0,00	0,00	0,00	0,00
Provisions pour garanties d'emprunt	0,00		0,00	0,00	0,00	0,00
Autres provisions pour risques	0,00		0,00	0,00	0,00	0,00
Dépréciations (3)	0,00		0,00	0,00	0,00	0,00
- des immobilisations	0,00		0,00	0,00	0,00	0,00
- des stocks et encours	0,00		0,00	0,00	0,00	0,00
- des comptes de tiers	0,00		0,00	0,00	0,00	0,00
- des comptes financiers	0,00		0,00	0,00	0,00	0,00
Total des provisions semi-budgétaires	0,00		0,00	0,00	0,00	0,00
PROVISIONS BUDGETAIRES (2)						
Provisions pour risques et charges (3)	0,00		0,00	0,00	0,00	0,00
Provisions pour litiges	0,00		0,00	0,00	0,00	0,00
Provisions pour pertes de change	0,00		0,00	0,00	0,00	0,00
Provisions pour gros entretiens ou grandes révisions	0,00		0,00	0,00	0,00	0,00
Provisions pour garanties d'emprunt	0,00		0,00	0,00	0,00	0,00
Autres provisions pour risques	0,00		0,00	0,00	0,00	0,00
Dépréciations (3)	0,00		0,00	0,00	0,00	0,00
- des immobilisations	0,00		0,00	0,00	0,00	0,00
- des stocks et encours	0,00		0,00	0,00	0,00	0,00
- des comptes de tiers	0,00		0,00	0,00	0,00	0,00
- des comptes financiers	0,00		0,00	0,00	0,00	0,00
Total des provisions budgétaires	0,00		0,00	0,00	0,00	0,00
TOTAL PROVISIONS	0,00		0,00	0,00	0,00	0,00

(1) Provision nouvelle ou abondement d'une provision déjà constituée.

(2) A renseigner selon que la collectivité applique le régime des provisions semi-budgétaires ou budgétaires, conformément aux dispositions législatives et réglementaires afférentes.

(3) Indiquer l'objet de la provision (exemples : provision pour litiges au titre du procès, provisions pour dépréciation des immobilisations de l'équipement).

Envoyé en préfecture le 18/04/2024

Reçu en préfecture le 18/04/2024

Publié le



ID : 084-218400315-20240409-2024_CM0904_7-DE



IV – ANNEXES

ANNEXES PATRIMONIALES – ETALEMENT DES PROVISIONS

B3.2 – ETALEMENT DES PROVISIONS (1)

Nature de la provision	Objet	Montant total de la provision à constituer	Durée	Montant des provisions constituées au 01/01/N	Provision constituée au titre de l'exercice	Montant restant à provisionner
------------------------	-------	--	-------	---	---	--------------------------------

(1) Il s'agit des provisions figurant dans le tableau précédent « Etat des provisions » qui font l'objet d'un étalement, conformément aux dispositions législatives et réglementaires applicables à la collectivité.

IV – ANNEXES

ANNEXES PATRIMONIALES – ETAT DES CHARGES TRANSFEREES

ETAT DES CHARGES TRANSFEREES

Exercice	Nature de la dépense transférée	Durée de l'étalement (en mois)	Date de la délibération	Montant de la dépense transférée au compte 481 (I)	Montant amorti au titre des exercices précédents (II)	Montant de la dotation aux amortissements de l'exercice (c/6812) (III)	Solde (1)
TOTAL				0,00	0,00	0,00	0,00

(1) Correspond au montant de la charge restant à amortir = I – (II + III).

Exercice	Nature de la dépense transférée	Durée de l'étalement (en mois)	Date de la délibération	Montant de la dépense transférée au compte 481 (I)	Montant amorti au titre des exercices précédents (II)	Montant de la dotation aux amortissements de l'exercice (c/6862) (III)	Solde (1)
TOTAL				0,00	0,00	0,00	0,00

(1) Correspond au montant de la charge restant à amortir = I – (II + III).

IV – ANNEXES

ANNEXES PATRIMONIALES – DETAIL DES OPERATIONS POUR COMPTE DE TIERS

CHAPITRE D'OPERATIONS POUR COMPTE DE TIERS (Détail) (1)

N° opération : 02		Intitulé de l'opération : opération 01			Date de la délibération : 09/10/2017	
	Pour mémoire réalisations cumulées au 01/01/N (2)	RAR N-1 (3)	Nouveaux crédits votés	Total (4)		
DEPENSES (a)						
	1 910,40	0,00	0,00	0,00		
4541 dépense nouvelle (5)	1 910,40	0,00	0,00	0,00		
040 Travaux réalisés par le personnel du mandataire (contrepartie 791)	0,00	0,00	0,00	0,00		
041 Opérations d'ordre à l'intérieur de la section	0,00	0,00	0,00	0,00		
Annulations sur dépenses (c) (6)	0,00	0,00	0,00	0,00		
Dépenses nettes (a – c)	1 910,40	0,00	0,00	0,00		
RECETTES (b)						
	1 910,40	0,00	0,00	0,00		
4542 Financement par le mandant et par d'autres tiers (7)	1 910,40	0,00	0,00	0,00		
040 Financement par le mandataire (contrepartie 6742)	0,00	0,00	0,00	0,00		
041 Financement par emprunt à la charge du tiers (contrepartie 2763)	0,00	0,00	0,00	0,00		
Annulations sur recettes (d) (6)	0,00	0,00	0,00	0,00		
Recettes nettes (b - d)	1 910,40	0,00	0,00	0,00		

N° opération : 10		Intitulé de l'opération : HAB CHAIX CHE DU MOULIN hab chaix che du moulin			Date de la délibération : 01/01/2017	
	Pour mémoire réalisations cumulées au 01/01/N (2)	RAR N-1 (3)	Nouveaux crédits votés	Total (4)		
DEPENSES (a)						
	0,00	0,00	0,00	0,00		
4541 dépense nouvelles (5)	0,00	0,00	0,00	0,00		
040 Travaux réalisés par le personnel du mandataire (contrepartie 791)	0,00	0,00	0,00	0,00		
041 Opérations d'ordre à l'intérieur de la section	0,00	0,00	0,00	0,00		
Annulations sur dépenses (c) (6)	0,00	0,00	0,00	0,00		
Dépenses nettes (a – c)	0,00	0,00	0,00	0,00		
RECETTES (b)						
	153 756,16	0,00	0,00	0,00		
4542 Financement par le mandant et par d'autres tiers (7)	153 756,16	0,00	0,00	0,00		
040 Financement par le mandataire (contrepartie 6742)	0,00	0,00	0,00	0,00		
041 Financement par emprunt à la charge du tiers (contrepartie 2763)	0,00	0,00	0,00	0,00		
Annulations sur recettes (d) (6)	0,00	0,00	0,00	0,00		
Recettes nettes (b - d)	153 756,16	0,00	0,00	0,00		

N° opération : 11		Intitulé de l'opération : MMEUBLE BD CLEMENCEAU immeuble du bd clemenceau		
	Pour mémoire réalisations cumulées au 01/01/N (2)	RAR N-1 (3)	Nouveaux crédits votés	
DEPENSES (a)	28 923,16	0,00	0,00	0,00
4541 Depense nouvelle (5)	28 923,16	0,00	0,00	0,00
040 Travaux réalisés par le personnel du mandataire (contrepartie 791)	0,00	0,00	0,00	0,00
041 Opérations d'ordre à l'intérieur de la section	0,00	0,00	0,00	0,00
Annulations sur dépenses (c) (6)	0,00	0,00	0,00	0,00
Dépenses nettes (a - c)	28 923,16	0,00	0,00	0,00
RECETTES (b)	28 923,16	0,00	0,00	0,00
4542 Financement par le mandant et par d'autres tiers (7)	28 923,16	0,00	0,00	0,00
040 Financement par le mandataire (contrepartie 6742)	0,00	0,00	0,00	0,00
041 Financement par emprunt à la charge du tiers (contrepartie 2763)	0,00	0,00	0,00	0,00
Annulations sur recettes (d) (6)	0,00	0,00	0,00	0,00
Recettes nettes (b - d)	28 923,16	0,00	0,00	0,00

N° opération : 12		Intitulé de l'opération : travaux compte de tiers 2021 travaux pour le compte de tiers 2021		Date de la délibération : 30/03/2021	
	Pour mémoire réalisations cumulées au 01/01/N (2)	RAR N-1 (3)	Nouveaux crédits votés	Total (4)	
DEPENSES (a)	0,00	0,00	0,00	0,00	
4541 dépense nouvelle (5)	0,00	0,00	0,00	0,00	
040 Travaux réalisés par le personnel du mandataire (contrepartie 791)	0,00	0,00	0,00	0,00	
041 Opérations d'ordre à l'intérieur de la section	0,00	0,00	0,00	0,00	
Annulations sur dépenses (c) (6)	0,00	0,00	0,00	0,00	
Dépenses nettes (a - c)	0,00	0,00	0,00	0,00	
RECETTES (b)	0,00	0,00	0,00	0,00	
4242 Financement par le mandant et par d'autres tiers (7)	0,00	0,00	0,00	0,00	
040 Financement par le mandataire (contrepartie 6742)	0,00	0,00	0,00	0,00	
041 Financement par emprunt à la charge du tiers (contrepartie 2763)	0,00	0,00	0,00	0,00	
Annulations sur recettes (d) (6)	0,00	0,00	0,00	0,00	
Recettes nettes (b - d)	0,00	0,00	0,00	0,00	

N° opération : 17		Intitulé de l'opération : 32 rue porte d'Orange		Date de la délibération : 18/06/2019	
	Pour mémoire réalisations cumulées au 01/01/N (2)	RAR N-1 (3)	Nouveaux crédits votés	Total (4)	
DEPENSES (a)	360,00	0,00	0,00	0,00	

N° opération : 17		Intitulé de l'opération : 32 rue porte d'Orange		
	Pour mémoire réalisations cumulées au 01/01/N (2)	RAR N-1 (3)	Nouveaux crédits votés	Total (4)
4541 dépense nouvelle (5)	360,00	0,00	0,00	0,00
040 Travaux réalisés par le personnel du mandataire (contrepartie 791)	0,00	0,00	0,00	0,00
041 Opérations d'ordre à l'intérieur de la section	0,00	0,00	0,00	0,00
Annulations sur dépenses (c) (6)	0,00	0,00	0,00	0,00
Dépenses nettes (a - c)	360,00	0,00	0,00	0,00
RECETTES (b)				
4542 Financement par le mandant et par d'autres tiers (7)	0,00	0,00	0,00	0,00
040 Financement par le mandataire (contrepartie 6742)	0,00	0,00	0,00	0,00
041 Financement par emprunt à la charge du tiers (contrepartie 2763)	0,00	0,00	0,00	0,00
Annulations sur recettes (d) (6)	0,00	0,00	0,00	0,00
Recettes nettes (b - d)	0,00	0,00	0,00	0,00

N° opération : 18		Intitulé de l'opération : AVENUE JH FABRE ANGLE BD A NAQUET		Date de la délibération : 11/04/2023	
	Pour mémoire réalisations cumulées au 01/01/N (2)	RAR N-1 (3)	Nouveaux crédits votés	Total (4)	
DEPENSES (a)					
	0,00	0,00	0,00	0,00	
040 Travaux réalisés par le personnel du mandataire (contrepartie 791)	0,00	0,00	0,00	0,00	
041 Opérations d'ordre à l'intérieur de la section	0,00	0,00	0,00	0,00	
Annulations sur dépenses (c) (6)	0,00	0,00	0,00	0,00	
Dépenses nettes (a - c)	0,00	0,00	0,00	0,00	
RECETTES (b)					
	0,00	0,00	0,00	0,00	
4542 Financement par le mandant et par d'autres tiers (7)	0,00	0,00	0,00	0,00	
040 Financement par le mandataire (contrepartie 6742)	0,00	0,00	0,00	0,00	
041 Financement par emprunt à la charge du tiers (contrepartie 2763)	0,00	0,00	0,00	0,00	
Annulations sur recettes (d) (6)	0,00	0,00	0,00	0,00	
Recettes nettes (b - d)	0,00	0,00	0,00	0,00	

N° opération : 19		Intitulé de l'opération : AVENUE DU MONT VENTOUX		Date de la délibération : 11/04/2023	
	Pour mémoire réalisations cumulées au 01/01/N (2)	RAR N-1 (3)	Nouveaux crédits votés	Total (4)	
DEPENSES (a)					
	0,00	0,00	0,00	0,00	
040 Travaux réalisés par le personnel du mandataire (contrepartie 791)	0,00	0,00	0,00	0,00	
041 Opérations d'ordre à l'intérieur de la section	0,00	0,00	0,00	0,00	
Annulations sur dépenses (c) (6)	0,00	0,00	0,00	0,00	

N° opération : 19		Intitulé de l'opération : AVENUE DU MONT VENTOUX		
	Pour mémoire réalisations cumulées au 01/01/N (2)	RAR N-1 (3)	Nouveaux crédits votés	
Dépenses nettes (a – c)	0,00	0,00	0,00	0,00
RECETTES (b)	0,00	0,00	5 979,18	5 979,18
4542 Financement par le mandant et par d'autres tiers (7)	0,00	0,00	5 979,18	5 979,18
040 Financement par le mandataire (contrepartie 6742)	0,00	0,00	0,00	0,00
041 Financement par emprunt à la charge du tiers (contrepartie 2763)	0,00	0,00	0,00	0,00
Annulations sur recettes (d) (6)	0,00	0,00	0,00	0,00
Recettes nettes (b - d)	0,00	0,00	5 979,18	5 979,18

N° opération : 20		Intitulé de l'opération : OPERATION POUR LE COMPTE DE TIERS 2024			Date de la délibération :
	Pour mémoire réalisations cumulées au 01/01/N (2)	RAR N-1 (3)	Nouveaux crédits votés	Total (4)	
DEPENSES (a)	0,00	0,00	0,00	0,00	0,00
4541 (5)	0,00	0,00	0,00	0,00	0,00
040 Travaux réalisés par le personnel du mandataire (contrepartie 791)	0,00	0,00	0,00	0,00	0,00
041 Opérations d'ordre à l'intérieur de la section	0,00	0,00	0,00	0,00	0,00
Annulations sur dépenses (c) (6)	0,00	0,00	0,00	0,00	0,00
Dépenses nettes (a – c)	0,00	0,00	0,00	0,00	0,00
RECETTES (b)	0,00	0,00	0,00	0,00	0,00
Financement par le mandant et par d'autres tiers (7)	0,00	0,00	0,00	0,00	0,00
040 Financement par le mandataire (contrepartie 6742)	0,00	0,00	0,00	0,00	0,00
041 Financement par emprunt à la charge du tiers (contrepartie 2763)	0,00	0,00	0,00	0,00	0,00
Annulations sur recettes (d) (6)	0,00	0,00	0,00	0,00	0,00
Recettes nettes (b - d)	0,00	0,00	0,00	0,00	0,00

N° opération : 3		Intitulé de l'opération : 85 RUE H DAUMIER 85 rue h daumier 85 rue H daumier			Date de la délibération : 14/02/2018
	Pour mémoire réalisations cumulées au 01/01/N (2)	RAR N-1 (3)	Nouveaux crédits votés	Total (4)	
DEPENSES (a)	100 576,00	0,00	0,00	0,00	0,00
4541 dépense nouvelle (5)	100 576,00	0,00	0,00	0,00	0,00
040 Travaux réalisés par le personnel du mandataire (contrepartie 791)	0,00	0,00	0,00	0,00	0,00
041 Opérations d'ordre à l'intérieur de la section	0,00	0,00	0,00	0,00	0,00
Annulations sur dépenses (c) (6)	0,00	0,00	0,00	0,00	0,00
Dépenses nettes (a – c)	100 576,00	0,00	0,00	0,00	0,00
RECETTES (b)	3 744,00	0,00	0,00	0,00	0,00

N° opération : 3		Intitulé de l'opération : 85 RUE H DAUMIER 85 rue h daumier 85 rue H daumier			
	Pour mémoire réalisations cumulées au 01/01/N (2)	RAR N-1 (3)	Nouveaux crédits votés		
4542 Financement par le mandant et par d'autres tiers (7)	3 744,00	0,00	0,00	0,00	
040 Financement par le mandataire (contrepartie 6742)	0,00	0,00	0,00	0,00	
041 Financement par emprunt à la charge du tiers (contrepartie 2763)	0,00	0,00	0,00	0,00	
Annulations sur recettes (d) (6)	0,00	0,00	0,00	0,00	
Recettes nettes (b - d)	3 744,00	0,00	0,00	0,00	

(1) Ouvrir un cadre par opération pour compte de tiers.

(2) Ensemble des réalisations connues (hors restes à réaliser).

(3) A remplir uniquement en cas de reprise des résultats de l'exercice précédent, soit après le vote du compte administratif, soit en cas de reprise anticipée des résultats.

(4) Total = Restes à réaliser N-1 + Nouveaux crédits votés.

(5) Inscrire le chapitre et la nature des travaux.

(6) Le chapitre 45 doit être détaillé conformément au plan de comptes, tant en dépenses qu'en recettes.

(7) Indiquer le chapitre.



IV – ANNEXES

ANNEXES PATRIMONIALES – ETAT DES PRETS

Prêts (compte 274)

Bénéficiaires	Date de la délibération	Encours restant dû au 01/01/N	Montant de l'annuité à recouvrer		ICNE de l'exercice
			Capital	Intérêts	
Assortis d'intérêts (total)		0,00	0,00	0,00	0,00
Non assortis d'intérêts (total)		0,00	0,00		

IV – ANNEXES**ANNEXES PATRIMONIALES – ENGAGEMENTS HORS BILAN****ETAT SYNTHETIQUE DES ENGAGEMENTS DONNES**

Article		Dettes en capital à l'origine	Dettes en capital au 01/01/N	Annuité à verser au cours de l'exercice
8015	Emprunts garantis (1)	74 782 654,34	52 823 013,84	
8016	Contrats de crédit-bail (2)	0,00	0,00	0,00
8017	Subvention à verser en annuité (3)	0,00	0,00	0,00
8018	Autres engagements donnés			
	Marchés de partenariat (4)		0,00	0,00
	Au profit d'organismes publics (3)	0,00	0,00	0,00
	Au profit d'organismes privés (3)	0,00	0,00	0,00
	Dans le cadre d'une délégation de service public (3)	0,00	0,00	0,00
	Engagements liés à des opérations d'urbanisme et d'aménagement (3)	0,00	0,00	0,00

(1) A compléter depuis l'état des emprunts garantis.

(2) A compléter depuis l'état des contrats de crédit-bail.

(3) A compléter depuis l'état des autres engagements données.

(4) A compléter depuis l'état des marchés de partenariat.

IV – ANNEXES

ANNEXES PATRIMONIALES – ENGAGEMENTS HORS BILAN

ETAT SYNTHETIQUE DES ENGAGEMENTS RECUS (1)

Article		Créance en capital à l'origine	Créance en capital au 01/01/N	Annuité à recevoir au cours de l'exercice
8026	Redevance de crédit-bail à recevoir (crédit-bail immobilier)	0,00	0,00	0,00
8027	Subvention à recevoir par annuité	0,00	0,00	0,00
8028	Autres engagements reçus			
	Recette grevée d'affectation spéciale (2)		0,00	
	Engagements reçus des entreprises	0,00	0,00	0,00
	A l'exception de ceux reçus des entreprises	0,00	0,00	0,00

(1) A remplir depuis l'état relatif aux autres engagements reçus.

(2) A remplir depuis l'état relatif aux recettes grevées d'affectation spéciale. Le montant de la créance en capital au 01/01/N correspond au reste à employer au 01/01/N, l'annuité à recevoir au cours de l'exercice correspond au solde entre les restes à employer au 01/01/N et les restes à employer au 31/12/N.



IV – ANNEXES

ANNEXES PATRIMONIALES – ENGAGEMENTS HORS BILAN

ETAT DES EMPRUNTS GARANTIS

Désignation du bénéficiaire	Année de mobilisation et profil d'amortissement de l'emprunt (1)		Objet de l'emprunt garanti	Organisme prêteur ou chef de file	Montant initial	Capital restant dû au 01/01/N	Durée résiduelle	Périodicité des remboursements (2)	Taux initial			Taux à la date de vote du budget (6)			Catégorie d'emprunt (7)	Indices ou devises pouvant modifier l'emprunt	Annuité garantie au cours de l'exercice	
	Année	Profil							Taux (3)	Index (4)	Taux actuariel (5)	Taux (3)	Index (4)	Niveau de taux			En intérêts (8)	En capital
Total des emprunts contractés par des collectivités ou des EP (hors logements sociaux)					0,00	0,00										0,00	0,00	
Total des emprunts autres que ceux contractés par des collectivités ou des EP (hors logements sociaux)					8 218 945,24	4 378 664,58										62 347,14	402 538,66	
A.P.E.I DE CARPENTRAS	2010	P		CDC	1 425 000,00	971 389,60	16,58	A	F	Taux fixe à 0.87 %	0,873	F	Taux fixe à 0.87 %	0,870	A-1	EUR	8 300,14	43 480,74
A.P.E.I DE CARPENTRAS	2010	P		CDC	1 425 000,00	971 389,60	16,58	A	F	Taux fixe à 0.87 %	0,873	F	Taux fixe à 0.87 %	0,870	A-1	EUR	8 300,14	43 480,74
ASSOCIATION MARIE PILA	2014	P		CREDIT AGRICOLE	400 000,00	45 590,09	5,08	M	F	Taux fixe à 3.15 %	3,196	F	Taux fixe à 3.15 %	3,196	A-1	EUR	1 315,48	8 402,00
ASSOCIATION MARIE PILA	2015	P		CREDIT AGRICOLE	225 000,00	104 070,47	6,20	M	F	Taux fixe à 2.5 %	2,529	F	Taux fixe à 2.5 %	2,529	A-1	EUR	2 424,07	15 579,26
ASSOCIATION MARIE PILA	2015	C		C.C.C.COOP	900 000,00	400 000,05	6,63	M	F	Taux fixe à 1.97 %	1,988	F	Taux fixe à 1.97 %	1,988	A-1	EUR	7 338,26	60 000,00
ASSOCIATION MARIE PILA	2013	P		BANQUE POPULAIRE	225 000,00	110 547,61	6,67	M	F	Taux fixe à 2.14 %	2,161	F	Taux fixe à 2.14 %	2,161	A-1	EUR	2 215,39	15 387,95
ASSOCIATION MARIE PILA	2018	P		BANQUE POPULAIRE	400 000,00	202 696,71	10,02	M	F	Taux fixe à 2.24 %	2,263	F	Taux fixe à 2.24 %	2,263	A-1	EUR	4 355,13	18 121,31
ASSOCIATION MARIE PILA	2014	P		CREDIT AGRICOLE	400 000,00	45 590,09	5,08	M	F	Taux fixe à 3.15 %	3,196	F	Taux fixe à 3.15 %	3,196	A-1	EUR	1 315,48	8 402,00
ASSOCIATION MARIE PILA	2015	P		CREDIT AGRICOLE	225 000,00	104 070,47	6,20	M	F	Taux fixe à 2.5 %	2,529	F	Taux fixe à 2.5 %	2,529	A-1	EUR	2 424,07	15 579,26
ASSOCIATION MARIE PILA	2015	C		C.C.C.COOP	900 000,00	400 000,05	6,63	M	F	Taux fixe à 1.97 %	1,988	F	Taux fixe à 1.97 %	1,988	A-1	EUR	7 338,26	60 000,00
ASSOCIATION MARIE PILA	2013	P		BANQUE POPULAIRE	225 000,00	110 547,61	6,67	M	F	Taux fixe à 2.14 %	2,161	F	Taux fixe à 2.14 %	2,161	A-1	EUR	2 215,39	15 387,95
ASSOCIATION MARIE PILA	2018	P		BANQUE POPULAIRE	400 000,00	202 696,71	10,02	M	F	Taux fixe à 2.24 %	2,263	F	Taux fixe à 2.24 %	2,263	A-1	EUR	4 355,13	18 121,31



Désignation du bénéficiaire	Année de mobilisation et profil d'amortissement de l'emprunt (1)		Objet de l'emprunt garanti	Organisme prêteur ou chef de file	Montant initial	Capital restant dû au 01/01/N	Durée résiduelle	Périodicité des remboursements (2)	Taux initial			Taux à la date de vote du budget (6)			Catégorie d'emprunt (7)	ou devises pouvant modifier l'emprunt	l'exercice	
	Année	Profil							Taux (3)	Index (4)	Taux actuariel (5)	Taux (3)	Index (4)	Niveau de taux			En intérêts (8)	En capital
MAISON FAMILIALE ET RURALE LA DENOVES	2015	P		CREDIT MUTUEL	198 000,00	129 733,67	11,98	M	F	Taux fixe à 2.35 %	2,376	F	Taux fixe à 2.35 %	2,376	A-1	EUR	2 947,17	9 470,43
MAISON FAMILIALE ET RURALE LA DENOVES	2017	P		CREDIT MUTUEL	87 500,00	34 448,22	3,42	M	F	Taux fixe à 1.7 %	1,713	F	Taux fixe à 1.7 %	1,713	A-1	EUR	510,82	9 634,28
MAISON FAMILIALE ET RURALE LA DENOVES	2021	P		CREDIT COOPERATIF	65 542,19	38 412,61	3,86	M	F	Taux fixe à 0.71 %	0,712	F	Taux fixe à 0.71 %	0,712	A-1	EUR	241,22	9 706,18
MAISON FAMILIALE ET RURALE LA DENOVES	2021	P		CREDIT COOPERATIF	183 430,43	152 443,26	12,36	T	F	Taux fixe à 1.03 %	1,034	F	Taux fixe à 1.03 %	1,034	A-1	EUR	1 525,89	11 487,18
MAISON FAMILIALE ET RURALE LA DENOVES	2015	P		CREDIT MUTUEL	198 000,00	129 733,67	11,98	M	F	Taux fixe à 2.35 %	2,376	F	Taux fixe à 2.35 %	2,376	A-1	EUR	2 947,17	9 470,43
MAISON FAMILIALE ET RURALE LA DENOVES	2017	P		CREDIT MUTUEL	87 500,00	34 448,22	3,42	M	F	Taux fixe à 1.7 %	1,713	F	Taux fixe à 1.7 %	1,713	A-1	EUR	510,82	9 634,28
MAISON FAMILIALE ET RURALE LA DENOVES	2021	P		CREDIT COOPERATIF	65 542,19	38 412,61	3,86	M	F	Taux fixe à 0.71 %	0,712	F	Taux fixe à 0.71 %	0,712	A-1	EUR	241,22	9 706,18
MAISON FAMILIALE ET RURALE LA DENOVES	2021	P		CREDIT COOPERATIF	183 430,43	152 443,26	12,36	T	F	Taux fixe à 1.03 %	1,034	F	Taux fixe à 1.03 %	1,034	A-1	EUR	1 525,89	11 487,18
Total des emprunts contractés pour des opérations de logement social					66 563 709,10	48 444 349,26											1 342 590,36	1 520 077,44
CDC HABITAT SOCIAL SOCIETE ANONYME D'HABITATIONS A	2018	P		CDC	699 010,90	546 676,77	23,58	A	V	Livret A(Préfixé) + 1.2	1,950	V	Livret A(Préfixé) + 1.2	4,200	A-1	EUR	22 960,42	13 632,32



Désignation du bénéficiaire	Année de mobilisation et profil d'amortissement de l'emprunt (1)		Objet de l'emprunt garanti	Organisme prêteur ou chef de file	Montant initial	Capital restant dû au 01/01/N	Durée résiduelle	Périodicité des remboursements (2)	Taux initial			Taux à la date de vote du budget (6)			Catégorie d'emprunt (7)	ou devises pouvant modifier l'emprunt	l'exercice	
	Année	Profil							Taux (3)	Index (4)	Taux actuariel (5)	Taux (3)	Index (4)	Niveau de taux			En intérêts (8)	En capital
CDC HABITAT SOCIAL SOCIETE ANONYME D'HABITATIONS A	2022	P		CDC	181 800,25	175 383,56	28,58	A	V	Livret A(Préfixé) + 1	3,000	V	Livret A(Préfixé) + 1	4,000	A-1	EUR	7 015,34	4 717,55
CDC HABITAT SOCIAL SOCIETE ANONYME D'HABITATIONS A	2010	P		CDC	200 000,00	154 937,06	26,67	A	V	Livret A(Préfixé) + 0.6	2,350	V	Livret A(Préfixé) + 0.6	3,600	A-1	EUR	5 577,73	1 455,31
CDC HABITAT SOCIAL SOCIETE ANONYME D'HABITATIONS A	2010	P		CDC	36 409,00	29 519,95	36,67	A	V	Livret A(Préfixé) + (-0.2)	1,550	V	Livret A(Préfixé) + (-0.2)	2,800	A-1	EUR	826,56	76,75
CDC HABITAT SOCIAL SOCIETE ANONYME D'HABITATIONS A	2010	P		CDC	173 108,00	128 062,17	26,67	A	V	Livret A(Préfixé) + (-0.2)	1,550	V	Livret A(Préfixé) + (-0.2)	2,800	A-1	EUR	3 585,74	1 643,90
CDC HABITAT SOCIAL SOCIETE ANONYME D'HABITATIONS A	2010	P		CDC	73 861,50	50 209,43	36,42	A	V	Livret A(Préfixé)	1,850	V	Livret A(Préfixé)	3,000	A-1	EUR	1 506,29	1 819,39
CDC HABITAT SOCIAL SOCIETE ANONYME D'HABITATIONS A	2010	P		CDC	8 109,00	5 722,01	36,42	A	V	Livret A(Préfixé)	1,050	V	Livret A(Préfixé)	3,000	A-1	EUR	171,66	183,62
CDC HABITAT SOCIAL SOCIETE ANONYME D'HABITATIONS A	2018	P		CDC	699 010,90	546 676,77	23,58	A	V	Livret A(Préfixé) + 1.2	1,950	V	Livret A(Préfixé) + 1.2	4,200	A-1	EUR	22 960,42	13 632,32
CDC HABITAT SOCIAL SOCIETE ANONYME D'HABITATIONS A	2022	P		CDC	181 800,25	175 383,56	28,58	A	V	Livret A(Préfixé) + 1	3,000	V	Livret A(Préfixé) + 1	4,000	A-1	EUR	7 015,34	4 717,55
CDC HABITAT SOCIAL SOCIETE ANONYME D'HABITATIONS A	2010	P		CDC	200 000,00	154 937,06	26,67	A	V	Livret A(Préfixé) + 0.6	2,350	V	Livret A(Préfixé) + 0.6	3,600	A-1	EUR	5 577,73	1 455,31
CDC HABITAT SOCIAL SOCIETE ANONYME D'HABITATIONS A	2010	P		CDC	36 409,00	29 519,95	36,67	A	V	Livret A(Préfixé) + (-0.2)	1,550	V	Livret A(Préfixé) + (-0.2)	2,800	A-1	EUR	826,56	76,75



Désignation du bénéficiaire	Année de mobilisation et profil d'amortissement de l'emprunt (1)		Objet de l'emprunt garanti	Organisme prêteur ou chef de file	Montant initial	Capital restant dû au 01/01/N	Durée résiduelle	Périodicité des remboursements (2)	Taux initial			Taux à la date de vote du budget (6)			Catégorie d'emprunt (7)	ou devises pouvant modifier l'emprunt	l'exercice	
	Année	Profil							Taux (3)	Index (4)	Taux actuariel (5)	Taux (3)	Index (4)	Niveau de taux			En intérêts (8)	En capital
CDC HABITAT SOCIAL SOCIETE ANONYME D'HABITATIONS A	2010	P		CDC	173 108,00	128 062,17	26,67	A	V	Livret A(Préfixé) + (-0.2)	1,550	V	Livret A(Préfixé) + (-0.2)	2,800	A-1	EUR	3 585,74	1 643,90
CDC HABITAT SOCIAL SOCIETE ANONYME D'HABITATIONS A	2010	P		CDC	73 861,50	50 209,43	36,42	A	V	Livret A(Préfixé)	1,850	V	Livret A(Préfixé)	3,000	A-1	EUR	1 506,29	1 819,39
CDC HABITAT SOCIAL SOCIETE ANONYME D'HABITATIONS A	2010	P		CDC	8 109,00	5 722,01	36,42	A	V	Livret A(Préfixé)	1,050	V	Livret A(Préfixé)	3,000	A-1	EUR	171,66	183,62
GRAND DELTA HABITAT	1992	P		CDC	14 818,04	2 658,92	3,25	A	V	Livret A(Préfixé) + 1.3	5,800	V	Livret A(Préfixé) + 1.3	2,050	A-1	EUR	70,78	618,00
GRAND DELTA HABITAT	1996	P		CDC	640 885,93	120 330,05	4,83	A	V	Livret A(Préfixé) + 0.8	4,300	V	Livret A(Préfixé) + 0.8	3,800	A-1	EUR	4 572,54	22 286,41
GRAND DELTA HABITAT	1997	P		CDC	576 281,69	137 644,98	5,42	A	V	Livret A(Préfixé) + 0.8	4,300	V	Livret A(Préfixé) + 0.8	3,800	A-1	EUR	5 230,51	20 536,22
GRAND DELTA HABITAT	2011	P		CDC	742 717,50	579 252,55	27,83	A	V	Livret A(Préfixé) + 0.6	2,850	V	Livret A(Préfixé) + 0.6	3,600	A-1	EUR	20 853,09	6 268,17
GRAND DELTA HABITAT	2011	P		CDC	401 245,50	339 048,69	37,83	A	V	Livret A(Préfixé) + 0.6	2,850	V	Livret A(Préfixé) + 0.6	3,600	A-1	EUR	12 205,75	492,32
GRAND DELTA HABITAT	2011	P		CDC	227 641,50	170 312,89	27,83	A	V	Livret A(Préfixé) + (-0.2)	2,050	V	Livret A(Préfixé) + (-0.2)	2,800	A-1	EUR	4 768,76	2 400,77
GRAND DELTA HABITAT	2011	P		CDC	122 981,00	99 855,02	37,83	A	V	Livret A(Préfixé) + (-0.2)	2,050	V	Livret A(Préfixé) + (-0.2)	2,800	A-1	EUR	2 795,94	456,95
GRAND DELTA HABITAT	2011	P		CDC	976 311,50	761 586,64	27,83	A	V	Livret A(Préfixé) + 0.6	2,850	V	Livret A(Préfixé) + 0.6	3,600	A-1	EUR	27 417,12	8 241,22
GRAND DELTA HABITAT	2011	P		CDC	422 679,00	357 184,45	37,83	A	V	Livret A(Préfixé) + 0.6	2,850	V	Livret A(Préfixé) + 0.6	3,600	A-1	EUR	12 858,64	518,66
GRAND DELTA HABITAT	2011	P		CDC	446 188,00	333 916,26	27,83	A	V	Livret A(Préfixé) + (-0.2)	2,050	V	Livret A(Préfixé) + (-0.2)	2,800	A-1	EUR	9 349,66	4 706,95

Désignation du bénéficiaire	Année de mobilisation et profil d'amortissement de l'emprunt (1)		Objet de l'emprunt garanti	Organisme prêteur ou chef de file	Montant initial	Capital restant dû au 01/01/N	Durée résiduelle	Périodicité des remboursements (2)	Taux initial			Taux à la date de vote du budget (6)			Catégorie d'emprunt (7)	ou devises pouvant modifier l'emprunt	l'exercice	
	Année	Profil							Taux (3)	Index (4)	Taux actuariel (5)	Taux (3)	Index (4)	Niveau de taux			En intérêts (8)	En capital
GRAND DELTA HABITAT	2011	P		CDC	193 170,50	156 869,11	37,83	A	V	Livret A(Préfixé) + (-0.2)	2,050	V	Livret A(Préfixé) + (-0.2)	2,800	A-1	EUR	4 392,34	717,85
GRAND DELTA HABITAT	2013	P		CDC	5 838,80	4 532,61	29,83	A	V	Livret A(Préfixé) + (-0.2)	1,050	V	Livret A(Préfixé) + (-0.2)	2,800	A-1	EUR	126,91	65,31
GRAND DELTA HABITAT	2013	P		CDC	8 133,70	6 731,87	39,83	A	V	Livret A(Préfixé) + (-0.2)	1,050	V	Livret A(Préfixé) + (-0.2)	2,800	A-1	EUR	188,49	41,08
GRAND DELTA HABITAT	2016	P		CDC	194 842,80	182 239,27	35,00	A	V	Livret A(Préfixé) + 1.04	1,790	V	Livret A(Préfixé) + 1.04	4,040	A-1	EUR	5 540,07	923,51
GRAND DELTA HABITAT	2016	P		CDC	194 215,80	184 062,03	45,00	A	V	Livret A(Préfixé) + 1.11	1,860	V	Livret A(Préfixé) + 1.11	4,110	A-1	EUR	5 724,33	338,40
GRAND DELTA HABITAT	2016	P		CDC	145 299,00	136 056,90	35,00	A	V	Livret A(Préfixé) + 1.11	1,860	V	Livret A(Préfixé) + 1.11	4,110	A-1	EUR	4 231,37	651,23
GRAND DELTA HABITAT	2017	P		CDC	125 122,86	115 079,32	45,17	A	V	Livret A(Préfixé) + 0.6	1,350	V	Livret A(Préfixé) + 0.6	3,600	A-1	EUR	4 142,86	0,00
GRAND DELTA HABITAT	2017	P		CDC	74 087,80	68 129,87	45,17	A	V	Livret A(Préfixé) + (-0.2)	0,550	V	Livret A(Préfixé) + (-0.2)	2,800	A-1	EUR	1 907,64	0,00
GRAND DELTA HABITAT	2017	P		CDC	110 902,88	99 773,80	35,17	A	V	Livret A(Préfixé) + (-0.2)	0,550	V	Livret A(Préfixé) + (-0.2)	2,800	A-1	EUR	2 793,67	337,37
GRAND DELTA HABITAT	2016	P		CDC	33 375,10	29 239,52	42,50	A	V	Livret A(Préfixé) + (-0.2)	0,550	V	Livret A(Préfixé) + (-0.2)	0,550	A-1	EUR	160,82	0,00
GRAND DELTA HABITAT	2016	P		CDC	64 981,00	54 619,83	32,50	A	V	Livret A(Préfixé) + (-0.2)	0,550	V	Livret A(Préfixé) + (-0.2)	0,550	A-1	EUR	300,41	325,67
GRAND DELTA HABITAT	2016	P		CDC	87 549,30	78 563,51	42,50	A	V	Livret A(Préfixé) + 0.6	1,350	V	Livret A(Préfixé) + 0.6	1,350	A-1	EUR	1 060,61	0,00
GRAND DELTA HABITAT	2016	P		CDC	124 446,90	107 229,39	32,50	A	V	Livret A(Préfixé) + 0.6	1,350	V	Livret A(Préfixé) + 0.6	1,350	A-1	EUR	1 447,60	277,88
GRAND DELTA HABITAT	2016	P		CDC	155 051,10	134 914,39	32,67	A	V	Livret A(Préfixé) + 0.6	1,350	V	Livret A(Préfixé) + 0.6	1,350	A-1	EUR	1 821,34	349,63



Désignation du bénéficiaire	Année de mobilisation et profil d'amortissement de l'emprunt (1)		Objet de l'emprunt garanti	Organisme prêteur ou chef de file	Montant initial	Capital restant dû au 01/01/N	Durée résiduelle	Périodicité des remboursements (2)	Taux initial			Taux à la date de vote du budget (6)			Catégorie d'emprunt (7)	ou devises pouvant modifier l'emprunt	l'exercice	
	Année	Profil							Taux (3)	Index (4)	Taux actuariel (5)	Taux (3)	Index (4)	Niveau de taux			En intérêts (8)	En capital
GRAND DELTA HABITAT	2016	P		CDC	76 400,10	64 855,25	32,67	A	V	Livret A(Préfixé) + (-0.2)	0,550	V	Livret A(Préfixé) + (-0.2)	0,550	A-1	EUR	356,70	386,70
GRAND DELTA HABITAT	2016	P		CDC	66 450,50	60 217,14	42,67	A	V	Livret A(Préfixé) + 0.6	1,350	V	Livret A(Préfixé) + 0.6	1,350	A-1	EUR	812,93	0,00
GRAND DELTA HABITAT	2016	P		CDC	28 485,10	25 203,03	42,67	A	V	Livret A(Préfixé) + (-0.2)	0,550	V	Livret A(Préfixé) + (-0.2)	0,550	A-1	EUR	138,62	0,00
GRAND DELTA HABITAT	2017	P		CDC	202 766,60	183 459,62	35,17	A	V	Livret A(Préfixé) + 0.6	1,350	V	Livret A(Préfixé) + 0.6	3,600	A-1	EUR	6 604,55	7,07
GRAND DELTA HABITAT	2018	P		CDC	587 522,58	454 595,24	16,92	A	V	Livret A(Préfixé) + 0.6	1,350	V	Livret A(Préfixé) + 0.6	3,600	A-1	EUR	16 365,43	15 562,99
GRAND DELTA HABITAT	2018	P		CDC	350 022,73	267 962,11	12,46	A	V	Livret A(Préfixé) + 1.2	1,950	V	Livret A(Préfixé) + 1.2	4,200	A-1	EUR	11 254,41	15 184,36
GRAND DELTA HABITAT	2018	P		CDC	1 088 901,29	908 745,61	23,67	A	V	Livret A(Préfixé) + 0.6	1,350	V	Livret A(Préfixé) + 0.6	3,600	A-1	EUR	32 714,84	17 807,78
GRAND DELTA HABITAT	2018	P		CDC	1 188 840,18	841 436,16	14,92	A	V	Livret A(Préfixé) + 1.05	1,800	V	Livret A(Préfixé) + 1.05	4,050	A-1	EUR	34 078,16	40 619,30
GRAND DELTA HABITAT	2018	P		CDC	955 376,82	716 034,84	15,33	A	V	Livret A(Préfixé) + 1.05	1,800	V	Livret A(Préfixé) + 1.05	4,050	A-1	EUR	28 999,41	31 600,61
GRAND DELTA HABITAT	2018	P		CDC	1 776 147,68	1 546 916,20	26,42	A	V	Livret A(Préfixé) + 0.6	1,350	V	Livret A(Préfixé) + 0.6	3,600	A-1	EUR	55 688,98	14 529,99
GRAND DELTA HABITAT	1992	P		CDC	14 818,04	2 658,92	3,25	A	V	Livret A(Préfixé) + 1.3	5,800	V	Livret A(Préfixé) + 1.3	2,050	A-1	EUR	70,78	618,00
GRAND DELTA HABITAT	1996	P		CDC	640 885,93	120 330,05	4,83	A	V	Livret A(Préfixé) + 0.8	4,300	V	Livret A(Préfixé) + 0.8	3,800	A-1	EUR	4 572,54	22 286,41
GRAND DELTA HABITAT	1997	P		CDC	576 281,69	137 644,98	5,42	A	V	Livret A(Préfixé) + 0.8	4,300	V	Livret A(Préfixé) + 0.8	3,800	A-1	EUR	5 230,51	20 536,22
GRAND DELTA HABITAT	2011	P		CDC	742 717,50	579 252,55	27,83	A	V	Livret A(Préfixé) + 0.6	2,850	V	Livret A(Préfixé) + 0.6	3,600	A-1	EUR	20 853,09	6 268,17



Désignation du bénéficiaire	Année de mobilisation et profil d'amortissement de l'emprunt (1)		Objet de l'emprunt garanti	Organisme prêteur ou chef de file	Montant initial	Capital restant dû au 01/01/N	Durée résiduelle	Périodicité des remboursements (2)	Taux initial			Taux à la date de vote du budget (6)			Catégorie d'emprunt (7)	ou devises pouvant modifier l'emprunt	l'exercice	
	Année	Profil							Taux (3)	Index (4)	Taux actuariel (5)	Taux (3)	Index (4)	Niveau de taux			En intérêts (8)	En capital
GRAND DELTA HABITAT	2011	P		CDC	401 245,50	339 048,69	37,83	A	V	Livret A(Préfixé) + 0.6	2,850	V	Livret A(Préfixé) + 0.6	3,600	A-1	EUR	12 205,75	492,32
GRAND DELTA HABITAT	2011	P		CDC	227 641,50	170 312,89	27,83	A	V	Livret A(Préfixé) + (-0.2)	2,050	V	Livret A(Préfixé) + (-0.2)	2,800	A-1	EUR	4 768,76	2 400,77
GRAND DELTA HABITAT	2011	P		CDC	122 981,00	99 855,02	37,83	A	V	Livret A(Préfixé) + (-0.2)	2,050	V	Livret A(Préfixé) + (-0.2)	2,800	A-1	EUR	2 795,94	456,95
GRAND DELTA HABITAT	2011	P		CDC	976 311,50	761 586,64	27,83	A	V	Livret A(Préfixé) + 0.6	2,850	V	Livret A(Préfixé) + 0.6	3,600	A-1	EUR	27 417,12	8 241,22
GRAND DELTA HABITAT	2011	P		CDC	422 679,00	357 184,45	37,83	A	V	Livret A(Préfixé) + 0.6	2,850	V	Livret A(Préfixé) + 0.6	3,600	A-1	EUR	12 858,64	518,66
GRAND DELTA HABITAT	2011	P		CDC	446 188,00	333 916,26	27,83	A	V	Livret A(Préfixé) + (-0.2)	2,050	V	Livret A(Préfixé) + (-0.2)	2,800	A-1	EUR	9 349,66	4 706,95
GRAND DELTA HABITAT	2011	P		CDC	193 170,50	156 869,11	37,83	A	V	Livret A(Préfixé) + (-0.2)	2,050	V	Livret A(Préfixé) + (-0.2)	2,800	A-1	EUR	4 392,34	717,85
GRAND DELTA HABITAT	2013	P		CDC	5 838,80	4 532,61	29,83	A	V	Livret A(Préfixé) + (-0.2)	1,050	V	Livret A(Préfixé) + (-0.2)	2,800	A-1	EUR	126,91	65,31
GRAND DELTA HABITAT	2013	P		CDC	8 133,70	6 731,87	39,83	A	V	Livret A(Préfixé) + (-0.2)	1,050	V	Livret A(Préfixé) + (-0.2)	2,800	A-1	EUR	188,49	41,08
GRAND DELTA HABITAT	2016	P		CDC	194 842,80	182 239,27	35,00	A	V	Livret A(Préfixé) + 1.04	1,790	V	Livret A(Préfixé) + 1.04	4,040	A-1	EUR	5 540,07	923,51
GRAND DELTA HABITAT	2016	P		CDC	194 215,80	184 062,03	45,00	A	V	Livret A(Préfixé) + 1.11	1,860	V	Livret A(Préfixé) + 1.11	4,110	A-1	EUR	5 724,33	338,40
GRAND DELTA HABITAT	2016	P		CDC	145 299,00	136 056,90	35,00	A	V	Livret A(Préfixé) + 1.11	1,860	V	Livret A(Préfixé) + 1.11	4,110	A-1	EUR	4 231,37	651,23
GRAND DELTA HABITAT	2017	P		CDC	125 122,86	115 079,32	45,17	A	V	Livret A(Préfixé) + 0.6	1,350	V	Livret A(Préfixé) + 0.6	3,600	A-1	EUR	4 142,86	0,00
GRAND DELTA HABITAT	2017	P		CDC	74 087,80	68 129,87	45,17	A	V	Livret A(Préfixé) + (-0.2)	0,550	V	Livret A(Préfixé) + (-0.2)	2,800	A-1	EUR	1 907,64	0,00



Désignation du bénéficiaire	Année de mobilisation et profil d'amortissement de l'emprunt (1)		Objet de l'emprunt garanti	Organisme prêteur ou chef de file	Montant initial	Capital restant dû au 01/01/N	Durée résiduelle	Périodicité des remboursements (2)	Taux initial			Taux à la date de vote du budget (6)			Catégorie d'emprunt (7)	ou devises pouvant modifier l'emprunt	l'exercice	
	Année	Profil							Taux (3)	Index (4)	Taux actuariel (5)	Taux (3)	Index (4)	Niveau de taux			En intérêts (8)	En capital
GRAND DELTA HABITAT	2017	P		CDC	110 902,88	99 773,80	35,17	A	V	Livret A(Préfixé) + (-0.2)	0,550	V	Livret A(Préfixé) + (-0.2)	2,800	A-1	EUR	2 793,67	337,37
GRAND DELTA HABITAT	2016	P		CDC	33 375,10	29 239,52	42,50	A	V	Livret A(Préfixé) + (-0.2)	0,550	V	Livret A(Préfixé) + (-0.2)	0,550	A-1	EUR	160,82	0,00
GRAND DELTA HABITAT	2016	P		CDC	64 981,00	54 619,83	32,50	A	V	Livret A(Préfixé) + (-0.2)	0,550	V	Livret A(Préfixé) + (-0.2)	0,550	A-1	EUR	300,41	325,67
GRAND DELTA HABITAT	2016	P		CDC	87 549,30	78 563,51	42,50	A	V	Livret A(Préfixé) + 0.6	1,350	V	Livret A(Préfixé) + 0.6	1,350	A-1	EUR	1 060,61	0,00
GRAND DELTA HABITAT	2016	P		CDC	124 446,90	107 229,39	32,50	A	V	Livret A(Préfixé) + 0.6	1,350	V	Livret A(Préfixé) + 0.6	1,350	A-1	EUR	1 447,60	277,88
GRAND DELTA HABITAT	2016	P		CDC	155 051,10	134 914,39	32,67	A	V	Livret A(Préfixé) + 0.6	1,350	V	Livret A(Préfixé) + 0.6	1,350	A-1	EUR	1 821,34	349,63
GRAND DELTA HABITAT	2016	P		CDC	76 400,10	64 855,25	32,67	A	V	Livret A(Préfixé) + (-0.2)	0,550	V	Livret A(Préfixé) + (-0.2)	0,550	A-1	EUR	356,70	386,70
GRAND DELTA HABITAT	2016	P		CDC	66 450,50	60 217,14	42,67	A	V	Livret A(Préfixé) + 0.6	1,350	V	Livret A(Préfixé) + 0.6	1,350	A-1	EUR	812,93	0,00
GRAND DELTA HABITAT	2016	P		CDC	28 485,10	25 203,03	42,67	A	V	Livret A(Préfixé) + (-0.2)	0,550	V	Livret A(Préfixé) + (-0.2)	0,550	A-1	EUR	138,62	0,00
GRAND DELTA HABITAT	2017	P		CDC	202 766,60	183 459,62	35,17	A	V	Livret A(Préfixé) + 0.6	1,350	V	Livret A(Préfixé) + 0.6	3,600	A-1	EUR	6 604,55	7,07
GRAND DELTA HABITAT	2018	P		CDC	587 522,58	454 595,24	16,92	A	V	Livret A(Préfixé) + 0.6	1,350	V	Livret A(Préfixé) + 0.6	3,600	A-1	EUR	16 365,43	15 562,99
GRAND DELTA HABITAT	2018	P		CDC	350 022,73	267 962,11	12,46	A	V	Livret A(Préfixé) + 1.2	1,950	V	Livret A(Préfixé) + 1.2	4,200	A-1	EUR	11 254,41	15 184,36
GRAND DELTA HABITAT	2018	P		CDC	1 088 901,29	908 745,61	23,67	A	V	Livret A(Préfixé) + 0.6	1,350	V	Livret A(Préfixé) + 0.6	3,600	A-1	EUR	32 714,84	17 807,78
GRAND DELTA HABITAT	2018	P		CDC	1 188 840,18	841 436,16	14,92	A	V	Livret A(Préfixé) + 1.05	1,800	V	Livret A(Préfixé) + 1.05	4,050	A-1	EUR	34 078,16	40 619,30



Désignation du bénéficiaire	Année de mobilisation et profil d'amortissement de l'emprunt (1)		Objet de l'emprunt garanti	Organisme prêteur ou chef de file	Montant initial	Capital restant dû au 01/01/N	Durée résiduelle	Périodicité des remboursements (2)	Taux initial			Taux à la date de vote du budget (6)			Catégorie d'emprunt (7)	ou devises pouvant modifier l'emprunt	l'exercice	
	Année	Profil							Taux (3)	Index (4)	Taux actuariel (5)	Taux (3)	Index (4)	Niveau de taux			En intérêts (8)	En capital
GRAND DELTA HABITAT	2018	P		CDC	955 376,82	716 034,84	15,33	A	V	Livret A(Préfixé) + 1.05	1,800	V	Livret A(Préfixé) + 1.05	4,050	A-1	EUR	28 999,41	31 600,61
GRAND DELTA HABITAT	2018	P		CDC	1 776 147,68	1 546 916,20	26,42	A	V	Livret A(Préfixé) + 0.6	1,350	V	Livret A(Préfixé) + 0.6	3,600	A-1	EUR	55 688,98	14 529,99
MISTRAL HABITAT OPH	1987	P		CDC	213 428,62	10 444,59	0,83	A	V	Livret A(Préfixé) + 0.52	4,944	V	Livret A(Préfixé) + 0.52	1,270	A-1	EUR	505,13	10 444,59
MISTRAL HABITAT OPH	1988	P		CDC	2 396 589,26	226 733,79	1,42	A	V	Livret A(Préfixé) + 0.52	4,944	V	Livret A(Préfixé) + 0.52	1,270	A-1	EUR	5 756,55	111 112,99
MISTRAL HABITAT OPH	1988	P		CDC	1 270 510,11	120 996,97	1,50	A	V	Livret A(Préfixé) + 0.52	4,944	V	Livret A(Préfixé) + 0.52	1,270	A-1	EUR	3 072,00	59 295,69
MISTRAL HABITAT OPH	1989	P		CDC	973 601,17	135 095,75	2,25	A	V	Livret A(Préfixé) + 0.52	4,944	V	Livret A(Préfixé) + 0.52	1,270	A-1	EUR	2 850,46	43 248,02
MISTRAL HABITAT OPH	2017	P		CDC	35 023,60	31 483,14	43,08	A	V	Livret A(Préfixé) + (-0.2)	0,550	V	Livret A(Préfixé) + (-0.2)	0,550	A-1	EUR	173,16	0,00
MISTRAL HABITAT OPH	2017	P		CDC	156 002,20	135 457,64	33,08	A	V	Livret A(Préfixé) + (-0.2)	0,550	V	Livret A(Préfixé) + (-0.2)	0,550	A-1	EUR	745,02	507,41
MISTRAL HABITAT OPH	2017	P		CDC	59 489,40	53 475,74	43,08	A	V	Livret A(Préfixé) + (-0.2)	0,550	V	Livret A(Préfixé) + (-0.2)	0,550	A-1	EUR	294,12	0,00
MISTRAL HABITAT OPH	2017	P		CDC	166 888,10	144 909,93	33,08	A	V	Livret A(Préfixé) + (-0.2)	0,550	V	Livret A(Préfixé) + (-0.2)	0,550	A-1	EUR	797,00	542,81
MISTRAL HABITAT OPH	2016	P		CDC	183 966,10	174 941,01	54,17	A	V	Livret A(Préfixé) + 0.36	1,110	V	Livret A(Préfixé) + 0.36	3,360	A-1	EUR	5 878,02	0,00
MISTRAL HABITAT OPH	2016	P		CDC	28 957,90	27 537,27	54,17	A	V	Livret A(Préfixé) + 0.36	1,110	V	Livret A(Préfixé) + 0.36	3,360	A-1	EUR	925,25	0,00
MISTRAL HABITAT OPH	2018	P		CDC	570 683,40	520 981,20	34,17	A	V	Livret A(Préfixé) + 0.6	1,350	V	Livret A(Préfixé) + 0.6	3,600	A-1	EUR	18 755,32	0,00
MISTRAL HABITAT OPH	2016	P		CDC	249 028,50	223 121,77	34,17	A	V	Livret A(Préfixé) + (-0.2)	0,550	V	Livret A(Préfixé) + (-0.2)	2,800	A-1	EUR	6 247,41	361,56



Désignation du bénéficiaire	Année de mobilisation et profil d'amortissement de l'emprunt (1)		Objet de l'emprunt garanti	Organisme prêteur ou chef de file	Montant initial	Capital restant dû au 01/01/N	Durée résiduelle	Périodicité des remboursements (2)	Taux initial			Taux à la date de vote du budget (6)			Catégorie d'emprunt (7)	ou devises pouvant modifier l'emprunt	l'exercice	
	Année	Profil							Taux (3)	Index (4)	Taux actuariel (5)	Taux (3)	Index (4)	Niveau de taux			En intérêts (8)	En capital
MISTRAL HABITAT OPH	2016	P		CDC	80 277,10	76 338,83	54,17	A	V	Livret A(Préfixé) + 0.36	1,110	V	Livret A(Préfixé) + 0.36	3,360	A-1	EUR	2 564,99	0,00
MISTRAL HABITAT OPH	2016	P		CDC	96 951,60	88 507,85	34,17	A	V	Livret A(Préfixé) + 0.6	1,350	V	Livret A(Préfixé) + 0.6	3,600	A-1	EUR	3 186,28	0,00
MISTRAL HABITAT OPH	2018	P		CDC	51 169,10	48 658,82	54,17	A	V	Livret A(Préfixé) + 0.36	1,110	V	Livret A(Préfixé) + 0.36	3,360	A-1	EUR	1 213,23	0,00
MISTRAL HABITAT OPH	2018	P		CDC	54 867,40	49 159,48	34,17	A	V	Livret A(Préfixé) + (-0.2)	0,550	V	Livret A(Préfixé) + (-0.2)	2,800	A-1	EUR	1 376,47	79,66
MISTRAL HABITAT OPH	2018	P		CDC	209 485,55	139 239,92	10,50	T	V	Livret A(Préfixé) + 0.8	0,385	V	Livret A(Préfixé) + 0.8	3,800	A-1	EUR	5 068,17	10 701,62
MISTRAL HABITAT OPH	2018	P		CDC	174 029,59	126 178,61	13,50	T	V	Livret A(Préfixé) + 0.8	0,385	V	Livret A(Préfixé) + 0.8	3,800	A-1	EUR	4 633,10	6 813,92
MISTRAL HABITAT OPH	2018	P		CDC	101 004,06	89 363,17	21,33	A	V	Livret A(Préfixé) + (-0.25)	0,500	V	Livret A(Préfixé) + (-0.25)	2,750	A-1	EUR	2 457,49	1 938,37
MISTRAL HABITAT OPH	2016	P		CDC	75 888,90	68 576,62	33,75	A	V	Livret A(Préfixé) + 0.6	1,350	V	Livret A(Préfixé) + 0.6	3,600	A-1	EUR	2 468,76	0,00
MISTRAL HABITAT OPH	2016	P		CDC	32 523,80	30 811,14	53,75	A	V	Livret A(Préfixé) + 0.3	1,050	V	Livret A(Préfixé) + 0.3	3,300	A-1	EUR	767,16	0,00
MISTRAL HABITAT OPH	2016	P		CDC	356 589,20	318 700,41	34,00	A	V	Livret A(Préfixé) + (-0.2)	0,550	V	Livret A(Préfixé) + (-0.2)	2,800	A-1	EUR	5 736,61	3 611,62
MISTRAL HABITAT OPH	2016	P		CDC	160 686,60	147 716,19	44,00	A	V	Livret A(Préfixé) + (-0.2)	0,550	V	Livret A(Préfixé) + (-0.2)	2,800	A-1	EUR	2 658,89	719,47
MISTRAL HABITAT OPH	2016	P		CDC	21 742,40	20 583,71	54,00	A	V	Livret A(Préfixé) + 0.27	1,020	V	Livret A(Préfixé) + 0.27	3,270	A-1	EUR	467,25	0,00
MISTRAL HABITAT OPH	1990			CDC	17 028,56	844,15	0,33	A	V	Livret A(Préfixé) + 0.47	4,944	V	Livret A(Préfixé) + 0.47	1,224	A-1	EUR	29,29	844,15
MISTRAL HABITAT OPH	2016	P		CDC	35 792,20	32 594,57	34,00	A	V	Livret A(Préfixé) + 0.6	1,350	V	Livret A(Préfixé) + 0.6	3,600	A-1	EUR	847,46	251,13



Désignation du bénéficiaire	Année de mobilisation et profil d'amortissement de l'emprunt (1)		Objet de l'emprunt garanti	Organisme prêteur ou chef de file	Montant initial	Capital restant dû au 01/01/N	Durée résiduelle	Périodicité des remboursements (2)	Taux initial			Taux à la date de vote du budget (6)			Catégorie d'emprunt (7)	ou devises pouvant modifier l'emprunt	l'exercice	
	Année	Profil							Taux (3)	Index (4)	Taux actuariel (5)	Taux (3)	Index (4)	Niveau de taux			En intérêts (8)	En capital
MISTRAL HABITAT OPH	2016	P		CDC	19 431,10	18 407,88	53,75	A	V	Livret A(Préfixé) + 0.3	1,050	V	Livret A(Préfixé) + 0.3	3,300	A-1	EUR	458,33	0,00
MISTRAL HABITAT OPH	2015	P		CDC	303 725,50	284 410,12	44,00	A	V	Livret A(Préfixé) + 0.6	1,350	V	Livret A(Préfixé) + 0.6	3,600	A-1	EUR	7 394,66	363,42
MISTRAL HABITAT OPH	2016	P		CDC	45 339,30	40 062,64	33,75	A	V	Livret A(Préfixé) + (-0.2)	0,550	V	Livret A(Préfixé) + (-0.2)	2,800	A-1	EUR	1 121,75	99,52
MISTRAL HABITAT OPH	2015	P		CDC	674 015,50	613 799,80	34,00	A	V	Livret A(Préfixé) + 0.6	1,350	V	Livret A(Préfixé) + 0.6	3,600	A-1	EUR	15 958,80	4 729,13
MISTRAL HABITAT OPH	2016	P		CDC	15 109,10	14 303,91	54,00	A	V	Livret A(Préfixé) + 0.27	1,020	V	Livret A(Préfixé) + 0.27	3,270	A-1	EUR	324,70	0,00
MISTRAL HABITAT OPH	2010	P		CDC	201 082,00	151 375,73	26,92	A	V	Livret A(Préfixé) + 0.6	2,350	V	Livret A(Préfixé) + 0.6	3,600	A-1	EUR	5 449,53	2 279,23
MISTRAL HABITAT OPH	2016	P		CDC	24 872,60	22 229,80	34,00	A	V	Livret A(Préfixé) + (-0.2)	0,550	V	Livret A(Préfixé) + (-0.2)	2,800	A-1	EUR	400,14	251,92
MISTRAL HABITAT OPH	2010	P		CDC	40 595,00	29 247,32	26,92	A	V	Livret A(Préfixé) + (-0.2)	1,550	V	Livret A(Préfixé) + (-0.2)	2,800	A-1	EUR	818,92	531,41
MISTRAL HABITAT OPH	2010	P		CDC	39 184,50	32 237,68	36,92	A	V	Livret A(Préfixé) + 0.6	2,350	V	Livret A(Préfixé) + 0.6	3,600	A-1	EUR	1 160,56	169,38
MISTRAL HABITAT OPH	2010	P		CDC	9 911,50	7 820,28	36,92	A	V	Livret A(Préfixé) + (-0.2)	1,550	V	Livret A(Préfixé) + (-0.2)	2,800	A-1	EUR	218,97	63,79
MISTRAL HABITAT OPH	2018	P		CDC	4 739 870,40	4 252 342,63	21,33	A	V	Livret A(Préfixé) + 0.6	1,350	V	Livret A(Préfixé) + 0.6	3,600	A-1	EUR	153 084,33	76 606,79
MISTRAL HABITAT OPH	2021	P		CDC	4 486 534,20	4 165 716,55	22,58	A	F	Taux fixe à 0.96 %	0,960	F	Taux fixe à 0.96 %	0,960	A-1	EUR	39 990,88	162 722,39
MISTRAL HABITAT OPH	2021	P		CDC	1 128 000,00	1 128 000,00	24,58	A	V	Livret A(Préfixé) + (-0.25)	0,250	V	Livret A(Préfixé) + (-0.25)	0,250	A-1	EUR	2 820,00	31 967,49
MISTRAL HABITAT OPH	1987	P		CDC	213 428,62	10 444,59	0,83	A	V	Livret A(Préfixé) + 0.52	4,944	V	Livret A(Préfixé) + 0.52	1,270	A-1	EUR	505,13	10 444,59

Désignation du bénéficiaire	Année de mobilisation et profil d'amortissement de l'emprunt (1)		Objet de l'emprunt garanti	Organisme prêteur ou chef de file	Montant initial	Capital restant dû au 01/01/N	Durée résiduelle	Périodicité des remboursements (2)	Taux initial			Taux à la date de vote du budget (6)			Catégorie d'emprunt (7)	ou devises pouvant modifier l'emprunt	l'exercice	
	Année	Profil							Taux (3)	Index (4)	Taux actuariel (5)	Taux (3)	Index (4)	Niveau de taux			En intérêts (8)	En capital
MISTRAL HABITAT OPH	1988	P		CDC	2 396 589,26	226 733,79	1,42	A	V	Livret A(Préfixé) + 0.52	4,944	V	Livret A(Préfixé) + 0.52	1,270	A-1	EUR	5 756,55	111 112,99
MISTRAL HABITAT OPH	1988	P		CDC	1 270 510,11	120 996,97	1,50	A	V	Livret A(Préfixé) + 0.52	4,944	V	Livret A(Préfixé) + 0.52	1,270	A-1	EUR	3 072,00	59 295,69
MISTRAL HABITAT OPH	1989	P		CDC	973 601,17	135 095,75	2,25	A	V	Livret A(Préfixé) + 0.52	4,944	V	Livret A(Préfixé) + 0.52	1,270	A-1	EUR	2 850,46	43 248,02
MISTRAL HABITAT OPH	2017	P		CDC	35 023,60	31 483,14	43,08	A	V	Livret A(Préfixé) + (-0.2)	0,550	V	Livret A(Préfixé) + (-0.2)	0,550	A-1	EUR	173,16	0,00
MISTRAL HABITAT OPH	2017	P		CDC	156 002,20	135 457,64	33,08	A	V	Livret A(Préfixé) + (-0.2)	0,550	V	Livret A(Préfixé) + (-0.2)	0,550	A-1	EUR	745,02	507,41
MISTRAL HABITAT OPH	2017	P		CDC	59 489,40	53 475,74	43,08	A	V	Livret A(Préfixé) + (-0.2)	0,550	V	Livret A(Préfixé) + (-0.2)	0,550	A-1	EUR	294,12	0,00
MISTRAL HABITAT OPH	2017	P		CDC	166 888,10	144 909,93	33,08	A	V	Livret A(Préfixé) + (-0.2)	0,550	V	Livret A(Préfixé) + (-0.2)	0,550	A-1	EUR	797,00	542,81
MISTRAL HABITAT OPH	2016	P		CDC	183 966,10	174 941,01	54,17	A	V	Livret A(Préfixé) + 0.36	1,110	V	Livret A(Préfixé) + 0.36	3,360	A-1	EUR	5 878,02	0,00
MISTRAL HABITAT OPH	2016	P		CDC	28 957,90	27 537,27	54,17	A	V	Livret A(Préfixé) + 0.36	1,110	V	Livret A(Préfixé) + 0.36	3,360	A-1	EUR	925,25	0,00
MISTRAL HABITAT OPH	2018	P		CDC	570 683,40	520 981,20	34,17	A	V	Livret A(Préfixé) + 0.6	1,350	V	Livret A(Préfixé) + 0.6	3,600	A-1	EUR	18 755,32	0,00
MISTRAL HABITAT OPH	2016	P		CDC	249 028,50	223 121,77	34,17	A	V	Livret A(Préfixé) + (-0.2)	0,550	V	Livret A(Préfixé) + (-0.2)	2,800	A-1	EUR	6 247,41	361,56
MISTRAL HABITAT OPH	2016	P		CDC	80 277,10	76 338,83	54,17	A	V	Livret A(Préfixé) + 0.36	1,110	V	Livret A(Préfixé) + 0.36	3,360	A-1	EUR	2 564,99	0,00
MISTRAL HABITAT OPH	2016	P		CDC	96 951,60	88 507,85	34,17	A	V	Livret A(Préfixé) + 0.6	1,350	V	Livret A(Préfixé) + 0.6	3,600	A-1	EUR	3 186,28	0,00
MISTRAL HABITAT OPH	2018	P		CDC	51 169,10	48 658,82	54,17	A	V	Livret A(Préfixé) + 0.36	1,110	V	Livret A(Préfixé) + 0.36	3,360	A-1	EUR	1 213,23	0,00



Désignation du bénéficiaire	Année de mobilisation et profil d'amortissement de l'emprunt (1)		Objet de l'emprunt garanti	Organisme prêteur ou chef de file	Montant initial	Capital restant dû au 01/01/N	Durée résiduelle	Périodicité des remboursements (2)	Taux initial			Taux à la date de vote du budget (6)			Catégorie d'emprunt (7)	ou devises pouvant modifier l'emprunt	l'exercice	
	Année	Profil							Taux (3)	Index (4)	Taux actuariel (5)	Taux (3)	Index (4)	Niveau de taux			En intérêts (8)	En capital
MISTRAL HABITAT OPH	2018	P		CDC	54 867,40	49 159,48	34,17	A	V	Livret A(Préfixé) + (-0.2)	0,550	V	Livret A(Préfixé) + (-0.2)	2,800	A-1	EUR	1 376,47	79,66
MISTRAL HABITAT OPH	2018	P		CDC	209 485,55	139 239,92	10,50	T	V	Livret A(Préfixé) + 0.8	0,385	V	Livret A(Préfixé) + 0.8	3,800	A-1	EUR	5 068,17	10 701,62
MISTRAL HABITAT OPH	2018	P		CDC	174 029,59	126 178,61	13,50	T	V	Livret A(Préfixé) + 0.8	0,385	V	Livret A(Préfixé) + 0.8	3,800	A-1	EUR	4 633,10	6 813,92
MISTRAL HABITAT OPH	2018	P		CDC	101 004,06	89 363,17	21,33	A	V	Livret A(Préfixé) + (-0.25)	0,500	V	Livret A(Préfixé) + (-0.25)	2,750	A-1	EUR	2 457,49	1 938,37
MISTRAL HABITAT OPH	2016	P		CDC	75 888,90	68 576,62	33,75	A	V	Livret A(Préfixé) + 0.6	1,350	V	Livret A(Préfixé) + 0.6	3,600	A-1	EUR	2 468,76	0,00
MISTRAL HABITAT OPH	2016	P		CDC	32 523,80	30 811,14	53,75	A	V	Livret A(Préfixé) + 0.3	1,050	V	Livret A(Préfixé) + 0.3	3,300	A-1	EUR	767,16	0,00
MISTRAL HABITAT OPH	2016	P		CDC	356 589,20	318 700,41	34,00	A	V	Livret A(Préfixé) + (-0.2)	0,550	V	Livret A(Préfixé) + (-0.2)	2,800	A-1	EUR	5 736,61	3 611,62
MISTRAL HABITAT OPH	2016	P		CDC	160 686,60	147 716,19	44,00	A	V	Livret A(Préfixé) + (-0.2)	0,550	V	Livret A(Préfixé) + (-0.2)	2,800	A-1	EUR	2 658,89	719,47
MISTRAL HABITAT OPH	2016	P		CDC	21 742,40	20 583,71	54,00	A	V	Livret A(Préfixé) + 0.27	1,020	V	Livret A(Préfixé) + 0.27	3,270	A-1	EUR	467,25	0,00
MISTRAL HABITAT OPH	1990			CDC	17 028,56	844,15	0,33	A	V	Livret A(Préfixé) + 0.47	4,944	V	Livret A(Préfixé) + 0.47	1,224	A-1	EUR	29,29	844,15
MISTRAL HABITAT OPH	2016	P		CDC	35 792,20	32 594,57	34,00	A	V	Livret A(Préfixé) + 0.6	1,350	V	Livret A(Préfixé) + 0.6	3,600	A-1	EUR	847,46	251,13
MISTRAL HABITAT OPH	2016	P		CDC	19 431,10	18 407,88	53,75	A	V	Livret A(Préfixé) + 0.3	1,050	V	Livret A(Préfixé) + 0.3	3,300	A-1	EUR	458,33	0,00
MISTRAL HABITAT OPH	2015	P		CDC	303 725,50	284 410,12	44,00	A	V	Livret A(Préfixé) + 0.6	1,350	V	Livret A(Préfixé) + 0.6	3,600	A-1	EUR	7 394,66	363,42
MISTRAL HABITAT OPH	2016	P		CDC	45 339,30	40 062,64	33,75	A	V	Livret A(Préfixé) + (-0.2)	0,550	V	Livret A(Préfixé) + (-0.2)	2,800	A-1	EUR	1 121,75	99,52

Désignation du bénéficiaire	Année de mobilisation et profil d'amortissement de l'emprunt (1)		Objet de l'emprunt garanti	Organisme prêteur ou chef de file	Montant initial	Capital restant dû au 01/01/N	Durée résiduelle	Périodicité des remboursements (2)	Taux initial			Taux à la date de vote du budget (6)			Catégorie d'emprunt (7)	ou devises pouvant modifier l'emprunt	l'exercice	
	Année	Profil							Taux (3)	Index (4)	Taux actuariel (5)	Taux (3)	Index (4)	Niveau de taux			En intérêts (8)	En capital
MISTRAL HABITAT OPH	2015	P		CDC	674 015,50	613 799,80	34,00	A	V	Livret A(Préfixé) + 0.6	1,350	V	Livret A(Préfixé) + 0.6	3,600	A-1	EUR	15 958,80	4 729,13
MISTRAL HABITAT OPH	2016	P		CDC	15 109,10	14 303,91	54,00	A	V	Livret A(Préfixé) + 0.27	1,020	V	Livret A(Préfixé) + 0.27	3,270	A-1	EUR	324,70	0,00
MISTRAL HABITAT OPH	2010	P		CDC	201 082,00	151 375,73	26,92	A	V	Livret A(Préfixé) + 0.6	2,350	V	Livret A(Préfixé) + 0.6	3,600	A-1	EUR	5 449,53	2 279,23
MISTRAL HABITAT OPH	2016	P		CDC	24 872,60	22 229,80	34,00	A	V	Livret A(Préfixé) + (-0.2)	0,550	V	Livret A(Préfixé) + (-0.2)	2,800	A-1	EUR	400,14	251,92
MISTRAL HABITAT OPH	2010	P		CDC	40 595,00	29 247,32	26,92	A	V	Livret A(Préfixé) + (-0.2)	1,550	V	Livret A(Préfixé) + (-0.2)	2,800	A-1	EUR	818,92	531,41
MISTRAL HABITAT OPH	2010	P		CDC	39 184,50	32 237,68	36,92	A	V	Livret A(Préfixé) + 0.6	2,350	V	Livret A(Préfixé) + 0.6	3,600	A-1	EUR	1 160,56	169,38
MISTRAL HABITAT OPH	2010	P		CDC	9 911,50	7 820,28	36,92	A	V	Livret A(Préfixé) + (-0.2)	1,550	V	Livret A(Préfixé) + (-0.2)	2,800	A-1	EUR	218,97	63,79
MISTRAL HABITAT OPH	2018	P		CDC	4 739 870,40	4 252 342,63	21,33	A	V	Livret A(Préfixé) + 0.6	1,350	V	Livret A(Préfixé) + 0.6	3,600	A-1	EUR	153 084,33	76 606,79
MISTRAL HABITAT OPH	2021	P		CDC	4 486 534,20	4 165 716,55	22,58	A	F	Taux fixe à 0.96 %	0,960	F	Taux fixe à 0.96 %	0,960	A-1	EUR	39 990,88	162 722,39
MISTRAL HABITAT OPH	2021	P		CDC	1 128 000,00	1 128 000,00	24,58	A	V	Livret A(Préfixé) + (-0.25)	0,250	V	Livret A(Préfixé) + (-0.25)	0,250	A-1	EUR	2 820,00	31 967,49
TOTAL GENERAL					74 782 654,34	52 823 013,84											1 404 937,50	1 922 616,10

(1) Indiquer C pour amortissement constant, P pour amortissement progressif, F pour in fine, X pour autres (à préciser).

(2) Indiquer la périodicité des remboursements A : annuelle ; B : bimestrielle ; T : trimestrielle ; X : autre.

(3) Type de taux d'intérêt : F : fixe ; V : variable simple ; C : complexe ; R : préfixé (c'est-à-dire un taux variable qui n'est pas seulement défini comme la simple addition d'un taux usuel de référence et d'une marge exprimée en point de pourcentage).

(4) Indiquer le type d'index (ex. EURIBOR 3 mois ...).

(5) Taux annuel, tous frais compris.

(6) Taux hors opération de couverture. Pour les emprunts à taux variable, indiquer le niveau à la date de vote du budget.

(7) Catégorie d'emprunt hors opération de couverture. Exemple A-1 (cf. la classification des emprunts suivant la typologie de la circulaire IOCB1015077C du 25 juin 2010 sur les produits financiers offerts aux collectivités territoriales).

(8) Il s'agit des intérêts dus au titre du contrat initial et comptabilisés à l'article 66111 « Intérêts réglés à l'échéance » (intérêts décaissés).

IV – ANNEXES**ANNEXES PATRIMONIALES – ENGAGEMENTS HORS BILAN****CALCUL DU RATIO D'ENDETTEMENT RELATIF AUX GARANTIES D'EMPRUNT**

Calcul du ratio (1)	Valeur en euros	
Total des annuités déjà garanties à échoir dans l'exercice (2)	A	2 370 672,07
Total des premières annuités entières des nouvelles garanties de l'exercice (2)	B	0,00
Annuité nette de la dette de l'exercice (3)	C	53 718 105,44
Provisions pour garanties d'emprunts	D	0,00
Total des annuités d'emprunts garantis de l'exercice	I = A + B + C - D	56 088 777,51
Recettes réelles de fonctionnement	II	89 984 766,00
Part des garanties d'emprunt accordées au titre de l'exercice en % (4)	I / II	124,67

(1) Ratio défini aux articles L. 4253-1 ou L. 3231-4 ou L. 2252-1 du CGCT, conformément aux dispositions législatives applicables à la collectivité.

(2) Hors opérations visées par l'article L. 4253-2 ou L. 3231-4-4 ou L. 2252-2 du CGCT, conformément aux dispositions législatives applicables à la collectivité.

(3) Cf. définition de l'article D. 1511-30 du CGCT.

(4) Les garanties d'emprunt accordées au titre d'un exercice ne doivent pas représenter plus de 50 % des recettes réelles de fonctionnement de ce même exercice.



IV – ANNEXES

ANNEXES PATRIMONIALES – ENGAGEMENTS HORS BILAN

ETAT DES CONTRATS DE CREDIT-BAIL RESTANT A COURIR (MOBILIER ET IMMOBILIER)

Type et nature du bien ayant fait l'objet du contrat	Exer- cice d'origine du con- trat	Désignation du crédit bailleur	Durée du contrat (en mois)	Montant de la redevance de l'exercice	Montant de la redevance sur la totalité du contrat	Montant des redevances restant à courir					
						N+1	N+2	N+3	N+4	Cumul restant (exercice N+5 et suivants)	Total (1)
Crédits-bails mobiliers					0,00	0,00	0,00	0,00	0,00	0,00	0,00
Crédits-bails immobiliers				0,00	0,00	0,00	0,00	0,00	0,00	0,00	0,00
Total				0,00	0,00	0,00	0,00	0,00	0,00	0,00	0,00

(1) Total = (N+1, N+2, N+3, N+4) + cumul restant.

IV – ANNEXES

ANNEXES PATRIMONIALES – ENGAGEMENTS HORS BILAN

ETAT DES MARCHES DE PARTENARIAT

Libellé du contrat	Année de signature du marché	Organismes cocontractants	Nature des prestations prévues par le marché	Durée du marché (en mois)	Date fin de marché	Date mise en service équipement	Montant total prévu au titre du marché (TTC)	Annuité versée sur l'exercice	Montant de la rémunération du cocontractant restant à verser pour la durée restante du marché de partenariat (3)				
									Part investissement		Part fonctionnement II	Part financement III	TOTAL I + II + III
									Part totale (4)	Dont part nette (5) I			
Marchés de partenariat (1)													
SOUS-TOTAL							0,00	0,00	0,00	0,00	0,00	0,00	0,00
Marchés globaux de performance énergétiques avec tiers de financement (2)													
SOUS-TOTAL							0,00	0,00	0,00	0,00	0,00	0,00	0,00
TOTAL							0,00	0,00	0,00	0,00	0,00	0,00	0,00

(1) Article L. 1112-1 du Code de la commande publique

(2) Article 1er de la loi n° 2023-222 du 30 mars 2023

(3) Montant de la rémunération restant à verser au 01/01/N

(4) Montant total de la rémunération relative à l'investissement restant à verser au 01/01/N

(5) Montant inscrit à la colonne précédente déduction faite des participations d'autres collectivités publiques.

IV – ANNEXES**ANNEXES PATRIMONIALES – ENGAGEMENTS HORS BILAN****ETAT DES RECETTES GREVEES D'UNE AFFECTATION SPECIALE****Tableau récapitulatif des recettes grevées d'une affectation spéciale**

Libellé (1)	Restes à employer au 01/01/N	Montant recettes	Montant dépenses	Restes à employer au 31/12/N
Total	0,00	0,00	0,00	0,00

(1) Par exemple, taxe d'aménagement, taxe de séjour, FEDER, dons et legs grevés d'une affectation, toutes recettes grevées d'une affectation spéciale et non ventilables ou recettes ventilables mais pour lesquelles la collectivité souhaite un niveau de détail plus fin que dans la présentation croisée.

(2) Ouvrir un tableau par recette grevée d'une affectation spéciale et reproduire le tableau autant de fois que nécessaire pour décrire l'ensemble des recettes grevées d'une affectation spéciale.

(3) Reste à employer au 31/12/N = reste à employer au 01/01/N + total recettes de l'exercice – total dépenses de l'exercice.

IV – ANNEXES**ANNEXES PATRIMONIALES – ENGAGEMENTS HORS BILAN****ETAT DES AUTRES ENGAGEMENTS DONNES**

Année d'origine	Nature de l'engagement	Organisme bénéficiaire	Durée en années	Périodicité	Dette en capital à l'origine	Dette en capital au 1/1/N	Annuité à verser au cours de l'exercice
TOTAL					0,00	0,00	0,00
8017 Subventions à verser en annuités					0,00	0,00	0,00
8018 Autres engagements donnés					0,00	0,00	0,00
Au profit d'organismes publics					0,00	0,00	0,00
Au profit d'organismes privés (1)					0,00	0,00	0,00
Engagements liés à des délégations de service public					0,00	0,00	0,00
Engagements liés à des opérations d'urbanisme et d'aménagement					0,00	0,00	0,00

(1) Concernant les garanties accordées à l'Agence France Locale (Article L.1611-3-2 du CGCT) :

- l' « Organisme bénéficiaire » de la garantie est toute personne titulaire d'un « titre éligible » émis ou créé par l'Agence France Locale ;
- la rubrique « Périodicité » n'est pas remplie car la garantie n'a pas de périodicité. La garantie est d'une durée totale indiquée à la colonne qui précède ;
- la colonne « Dette en capital à l'origine » correspond au montant total de la garantie accordée aux titulaires d'un titre éligible ;
- la colonne « Dette en capital au 1/1/N » correspond au montant résiduel de la garantie au 1/1/N ;
- la colonne « Annuité à verser au cours de l'exercice » n'est pas remplie car l'octroi de la garantie n'implique pas que des versements annuels aient lieu. Des versements ne seront effectués qu'en cas d'appel de la garantie.

IV – ANNEXES**ANNEXES PATRIMONIALES – ENGAGEMENTS HORS BILAN****ETAT DES AUTRES ENGAGEMENTS RECUS**

Année d'origine	Nature de l'engagement	Organisme émetteur	Durée en années	Périodicité	Créance en capital à l'origine	Créance en capital au 01/01/N	Annuité à recevoir au cours de l'exercice
TOTAL					0,00	0,00	0,00
	8026 Redevance de crédit-bail restant à recevoir (crédit-bail immobilier)				0,00	0,00	0,00
	8027 Subventions à recevoir par annuités (annuités restant à recevoir)				0,00	0,00	0,00
	8028 Autres engagements reçus				0,00	0,00	0,00
	A l'exception de ceux reçus des entreprises				0,00	0,00	0,00
	Engagements reçus des entreprises				0,00	0,00	0,00

IV – ANNEXES

ANNEXES PATRIMONIALES – SUBVENTIONS VERSEES

SUBVENTIONS VERSEES DANS LE CADRE DU VOTE DU BUDGET

Article (1)	Subventions (2)	Objet (3)	Nom de l'organisme	Nature juridique de l'organisme	Montant de la subvention
INVESTISSEMENT (total)					0,00
FONCTIONNEMENT (total)					2 539 057,00
		AIDE FINANCIERE	MAISON DES JEUNES ET DE LA CULTURE	Association	124 389,00
		AIDE FINANCIERE	COMITE DES FETES DE SERRES CARPENTRAS	Association	12 500,00
		AIDE FINANCIERE	ASSOCIATION DU CINE-CLUB DE CARPENTRAS	Association	1 500,00
		AIDE FINANCIERE	ASSOCIATION DES VILLES FRANCAISES	Association	800,00
		AIDE FINANCIERE	BROUILLON DE CULTURE	Association	150,00
		AIDE FINANCIERE	CHOEUR ELZEAR GENET	Association	6 500,00
		AIDE FINANCIERE	CLUB PYRAMIDE BERLINGOT	Association	250,00
		AIDE FINANCIERE	ART ET VIE DE LA RUE	Association	50 000,00
		AIDE FINANCIERE	LE JARDIN D'ALICE	Association	500,00
		AIDE FINANCIERE	LES BERLINGER'S	Association	500,00
		AIDE FINANCIERE	LA PASSERELLE	Association	250,00
		AIDE FINANCIERE	AUZON LE BLUES	Association	1 500,00
		AIDE FINANCIERE	ENSEMBLE VOCAL COMTADIN MONIQUE SARRADE	Association	500,00
		AIDE FINANCIERE	SCRABBLE CLUB CARPENTRASSIEN	Association	500,00
		AIDE FINANCIERE	LAISSER PASSER	Association	5 000,00
		AIDE FINANCIERE	RADIO TERRITOIRE VENTOUX FM	Association	600,00
		AIDE FINANCIERE	ASSOCIATION DES DEUX MAINS	Association	60 000,00
		AIDE FINANCIERE	LES VOYAGES DE GULLIVER	Association	2 000,00
		AIDE FINANCIERE	FRESSON	Association	0,00
		AIDE FINANCIERE	MA VILLE FAIT SON CINEMA	Association	79 000,00
		AIDE FINANCIERE	LES PAPILLONS DE CARPENTRAS	Association	45 600,00
		AIDE FINANCIERE	GEEK EVOLUTION	Association	500,00
		AIDE FINANCIERE	GRAIN DE LIRE	Association	0,00
		AIDE FINANCIERE	SUNSHINE DANCE	Association	500,00
		AIDE FINANCIERE	VENT D'ASIE	Association	8 000,00
		AIDE FINANCIERE	ARCHIBALD CARAMANTRAN	Association	60 000,00
		AIDE FINANCIERE	SECOURS CATHOLIQUE EQUIPE DE CARPENTRAS	Association	1 000,00
		AIDE FINANCIERE	MOUVEMENT VIE LIBRE	Association	700,00
		AIDE FINANCIERE	AMICALE DE CARPENTRAS POUR LE DON DE SANG BENEVOLE	Association	1 000,00
		AIDE FINANCIERE	CLUB DE L'AMITIE	Association	1 000,00
		AIDE FINANCIERE	MOUVEMENT Français POUR LE PLANNING FAMILIAL	Association	3 000,00
		AIDE FINANCIERE	SOS AMITIE	Association	500,00

Article (1)	Subventions (2)	Objet (3)	Nom de l'organisme	Nature juridique de l'organisme	Montant de la subvention
		AIDE FINANCIERE	AMADO SECOURS AUX FUTURES MERES	Association	5 000,00
		AIDE FINANCIERE	POINT ACCUEIL ET ECOUTE JEUNES LE PASSAGE	Association	3 500,00
		AIDE FINANCIERE	RESTAURANTS DU CŒUR DE VAUCLUSE	Association	13 000,00
		AIDE FINANCIERE	SOLIGONE	Association	3 500,00
		AIDE FINANCIERE	L'ETAPE	Association	1 000,00
		AIDE FINANCIERE	ASSOCIATION DES DONNEURS DE VOIX (Bibliothèque Sonore)	Association	500,00
		AIDE FINANCIERE	ASSOCIATION LES PARALYSES DE FRANCE - DELEGATION DE VAUCLUSE	Association	0,00
		AIDE FINANCIERE	TERRE DES ENFANTS VAUCLUSE	Association	500,00
		AIDE FINANCIERE	CONSEIL DEPARTEMENTAL D ACCES AU DROIT DE VAUCLUSE	Autre personne de droit public	3 700,00
		AIDE FINANCIERE	CIDFF	Association	1 000,00
		AIDE FINANCIERE	AMAV	Association	6 000,00
		AIDE FINANCIERE	LES COMPAGNONS BATISSEURS	Association	2 000,00
		AIDE FINANCIERE	30 MILLIONS D'AMIS	Association	5 250,00
		AIDE FINANCIERE	ASSOCIATION DES ANCIENS COMBATTANTS VOLONTAIRES DE LA RESISTANCE	Association	450,00
		AIDE FINANCIERE	FEDERATION NATIONALE DES ANCIENS COMBATTANTS ALGERIE MAROC TUNISIE	Association	1 400,00
		AIDE FINANCIERE	ASSOCIATION DEPARTEMENTALE DES AC - PG - CATM - TOE- VEUVES DE VAUCLUSE - SECTION DE CARPENTRAS	Association	1 000,00
		AIDE FINANCIERE	SOCIETE NATIONALE D'ENTRAIDE DE LA MEDAILLE MILITAIRE - 1658 SECTION DE CARPENTRAS	Association	300,00
		AIDE FINANCIERE	UNION NATIONALE DES COMBATTANTS-GROUPEMENT DE VAUCLUSE ET DRÔME	Association	300,00
		AIDE FINANCIERE	ESPACE SOCIAL ET CULTUREL VILLEMARIE	Association	83 400,00
		AIDE FINANCIERE	LOU TRICADOU	Association	317 500,00
		AIDE FINANCIERE	COLLECTIF REFUGIE VAUCLUSE	Association	500,00
		AIDE FINANCIERE	A3M	Association	0,00
		AIDE FINANCIERE	CENT POUR 1	Association	500,00
		AIDE FINANCIERE	LES CADDIES DE L'ESPOIR	Association	500,00
		AIDE FINANCIERE	AMICALE DU PERSONNEL COMMUNAL DE LA VILLE DE CARPENTRAS	Association	2 000,00

Montant de la subvention
24 150,00

Article (1)	Subventions (2)	Objet (3)	Nom de l'organisme	Nature juridique de l'organisme	Publié le	Montant de la subvention
		AIDE FINANCIERE	COMITE DES OEUVRES SOCIALES DE LA COMMUNE DE CARPENTRAS	Association	ID : 084-218400315-20240409-2024_CM0904_7-DE	24 150,00
		AIDE FINANCIERE	AMICALE DES CHASSEURS CARPENTRASSIENS	Association		2 000,00
		AIDE FINANCIERE	CONFRERIE DE LA FRAISE DE CARPENTRAS ET DU COMTAT VENAISSIN	Association		2 000,00
		AIDE FINANCIERE	CARPENTRAS NOTRE VILLE	Association		10 000,00
		AIDE FINANCIERE	ASSOCIATION DES ECOLES MATERNELLES PUBLIQUES DE CARPENTRAS	Association		11 000,00
		AIDE FINANCIERE	ASSOCIATION DE LA PREVENTION ROUTIERE	Association		300,00
		AIDE FINANCIERE	LES MANGE-LIVRES	Association		1 200,00
		AIDE FINANCIERE	COUP DE POUCE	Association		400,00
		AIDE FINANCIERE	UNION DEPARTEMENTALE DES DDEN	Association		500,00
		AIDE FINANCIERE	LA DENOVES - CLSH	Association		50 000,00
		AIDE FINANCIERE	LA ROSERAIE - CLSH	Association		167 638,00
		AIDE FINANCIERE	LA ROSERAIE - LUDOTHEQUE	Association		62 000,00
		AIDE FINANCIERE	LES FRANCAS	Association		6 000,00
		AIDE FINANCIERE	SCOUTS ET GUIDES DE FRANCE - GROUPE	Association		2 000,00
		AIDE FINANCIERE	SAINTE-CROIX DU VENTOUX FOOTBALL CLUB DE CARPENTRAS	Association		79 500,00
		AIDE FINANCIERE	TENNIS CLUB DE CARPENTRAS	Association		48 000,00
		AIDE FINANCIERE	CLUB DES NAGEURS DE CARPENTRAS	Association		10 700,00
		AIDE FINANCIERE	SKI CLUB DE CARPENTRAS	Association		750,00
		AIDE FINANCIERE	ATHLETIC BASKET COMTADIN CARPENTRAS	Association		20 000,00
		AIDE FINANCIERE	HANDBALL CLUB CARPENTRAS	Association		20 000,00
		AIDE FINANCIERE	ASSOCIATION SPORTIVE DES LYCEES VICTOR HUGO	Association		0,00
		AIDE FINANCIERE	ASSOCIATION SPORTIVE DU COLLEGE RASPAIL	Association		500,00
		AIDE FINANCIERE	GROUPE SPELEOLOGIQUE DE CARPENTRAS	Association		300,00
		AIDE FINANCIERE	CLUB SUBAQUATIQUE DU COMTAT VENAISSIN	Association		800,00
		AIDE FINANCIERE	UNION ATHLETIQUE CARPENTRASSIENNE	Association		11 000,00
		AIDE FINANCIERE	KARATE CLUB DU COMTAT	Association		700,00
		AIDE FINANCIERE	VOLLEY-BALL CARPENTRAS	Association		1 500,00
		AIDE FINANCIERE	CLUB ALPIN FRANCAIS - SECTION VENTOUX	Association		1 300,00
		AIDE FINANCIERE	ASSOCIATION SPORTIVE CORPORATIVE VILLE DE CARPENTRAS	Association		0,00

Article (1)	Subventions (2)	Objet (3)	Nom de l'organisme	Nature juridique de l'organisme	Montant de la subvention
		AIDE FINANCIERE	LES ARCHERS DE SAINT-SIFFREIN	Association	3 000,00
		AIDE FINANCIERE	BMX CARPENTRAS	Association	3 900,00
		AIDE FINANCIERE	ASSOCIATION SPORTIVE DU COLLEGE FABRE	Association	450,00
		AIDE FINANCIERE	ASSOCIATION SPORTIVE DU COLLEGE DAUDET	Association	500,00
		AIDE FINANCIERE	OFFICE MUNICIPAL DES SPORTS	Association	107 500,00
		AIDE FINANCIERE	MOTO CLUB CARPENTRAS	Association	15 400,00
		AIDE FINANCIERE	COMTAT VENAISSIN	Association	79 500,00
		AIDE FINANCIERE	RACING CLUB CARPENTRAS XIII DU COMTAT	Association	4 000,00
		AIDE FINANCIERE	CARPENTRAS JUDO	Association	12 000,00
		AIDE FINANCIERE	CARPENTRAS GYMNASTIQUE	Association	2 280,00
		AIDE FINANCIERE	CONSERVATOIRE DU PATRIMOINE SPORTIF	Association	2 500,00
		AIDE FINANCIERE	BADMINTON CLUB CARPENTRAS	Association	200,00
		AIDE FINANCIERE	RANDONNEURS DES SENTIERS COMTADINS	Association	1 700,00
		AIDE FINANCIERE	ASPTT CARPENTRAS - SECTION CYCLOTOURISME	Association	2 400,00
		AIDE FINANCIERE	ASPTT CARPENTRAS - TENNIS	Association	3 000,00
		AIDE FINANCIERE	ASPTT CARPENTRAS-COVE - TENNIS DE TABLE	Association	0,00
		AIDE FINANCIERE	ASPTT CARPENTRAS-RUNNING	Association	6 500,00
		AIDE FINANCIERE	SOCIETE HIPPIQUE DE CARPENTRAS	Association	23 000,00
		AIDE FINANCIERE	JEUNESSE BOULISTE AVENIR DE LA GRIOTTE	Association	1 100,00
		AIDE FINANCIERE	ASSOCIATION DES RANDONNEURS SERROIS	Association	3 400,00
		AIDE FINANCIERE	CYCLO-MARCHE VENTOUX TRIATHLON CLUB CARPENTRAS	Association	500,00
		AIDE FINANCIERE	ASSOCIATION SATORI	Association	0,00
		AIDE FINANCIERE	CLUB HANDI SPORT COMTAT VENAISSIN	Association	500,00
		AIDE FINANCIERE	BILLARD CLUB CARPENTRASSIEN	Association	500,00
		AIDE FINANCIERE	FONDATION DU PATRIMOINE DELEGATION DE VAUCLUSE	Association	1 500,00
		AIDE FINANCIERE	COMITE ECOLOGIQUE COMTAT-VENTOUX	Association	500,00
		AIDE FINANCIERE	ASSOCIATION DES COMITES COMMUNAUX FEUX DE FORETS DE VAUCLUSE	Association	500,00
		AIDE FINANCIERE	ASSOCIATION FRANCE ETATS UNIS - COMITE DE CARPENTRAS	Association	2 100,00
		AIDE FINANCIERE	LES AMIS DE LA CATHEDRALE SAINT-SIFFREIN	Association	

510

Article (1)	Subventions (2)	Objet (3)	Nom de l'organisme	Nature juridique de l'organisme	Montant de la subvention
		AIDE FINANCIERE	COMITE DE JUMELAGE ET D'ECHANGES INTERNATIONAUX DE CARPENTRAS	Association	5 000,00
		AIDE FINANCIERE	ASSOCIATION COMTADINE FRANCE ALLEMAGNE	Association	500,00
		AIDE FINANCIERE	ASSOCIATION CULTURELLE FRANCO-BRITANNIQUE DU COMTAT VENAISSIN	Association	500,00
		AIDE FINANCIERE	INSTITUT PATRIMOINE COMTADIN	Association	750,00
		AIDE FINANCIERE	ASSOCIATION DE VALORISATION DU PATRIMOINE CULTUREL JUIF CARPENTRASSIEN	Association	22 000,00
		AIDE FINANCIERE	CCAS	Autre personne de droit public	705 000,00
		AIDE FINANCIERE	COVE	Autre personne de droit public	10 800,00
		AIDE FINANCIERE	UNION DEPARTEMENTALE DES SAPEUR-POMPIERS DE VAUCLUSE	Association	300,00
		AIDE FINANCIERE	BANQUE ALIMENTAIRE	Association	1 000,00
		AIDE FINANCIERE	REGAIN	Association	300,00
		AIDE FINANCIERE	ASSOCIATION DES ECOLES ELEMENTAIRES PUBLIQUES DE CARPENTRAS	Association	55 000,00
		AIDE FINANCIERE	KAMINOS	Association	200,00

(1) Indiquer l'article d'imputation de la subvention.

(2) Dénomination ou numéro éventuel de la subvention.

(3) Objet pour lequel est versée la subvention.

IV – ANNEXES

ANNEXES PATRIMONIALES – ETAT DU PERSONNEL AU 01/01/N

B9 – ETAT DU PERSONNEL AU 01/01/N

GRADES OU EMPLOIS (1)	CATEGORIES (2)	EMPLOIS BUDGETAIRES (3)			EFFECTIFS POURVUS SUR EMPLOIS BUDGETAIRES EN ETPT (4)		
		EMPLOIS PERMANENTS À TEMPS COMPLET	EMPLOIS PERMANENTS À TEMPS NON COMPLET	TOTAL	AGENTS TITULAIRES	AGENTS NON TITULAIRES	TOTAL
EMPLOIS FONCTIONNELS (a)		2,00	0,00	2,00	1,00	0,00	1,00
Directeur général des services	A	1,00	0,00	1,00	1,00	0,00	1,00
Directeur général adjoint des services		0,00	0,00	0,00	0,00	0,00	0,00
Directeur général des services techniques	A	1,00	0,00	1,00	0,00	0,00	0,00
Directeur départemental - SDIS		0,00	0,00	0,00	0,00	0,00	0,00
Directeur départemental adjoint - SDIS		0,00	0,00	0,00	0,00	0,00	0,00
Emplois créés au titre de l'article L. 313-1 du CGFP		0,00	0,00	0,00	0,00	0,00	0,00
FILIERE ADMINISTRATIVE (b)		208,00	1,90	209,90	90,60	33,70	124,30
ADJOINT ADMINISTRATIF	C	72,00	1,90	73,90	26,20	24,80	51,00
ADJOINT ADMINISTRATIF PRINCIPAL 2° CLASSE	C	43,00	0,00	43,00	18,00	0,00	18,00
ADJOINT ADMINISTRATIF PRINCIPAL DE 1ERE CLASSE	C	31,00	0,00	31,00	19,60	1,00	20,60
ATTACHE HORS CLASSE	A	1,00	0,00	1,00	1,00	0,00	1,00
ATTACHE PRINCIPAL	A	14,00	0,00	14,00	4,00	3,00	7,00
ATTACHES TERRITORIAL	A	18,00	0,00	18,00	9,00	2,00	11,00
REDACTEUR PRINCIPAL 1 CLASSE	B	6,00	0,00	6,00	5,00	0,00	5,00
REDACTEUR PRINCIPAL 2 CLASSE	B	9,00	0,00	9,00	2,00	0,00	2,00
REDACTEUR TERRITORIAL	B	14,00	0,00	14,00	5,80	2,90	8,70
FILIERE TECHNIQUE (c)		375,00	8,03	383,03	196,40	58,20	254,60
Adjt tech	C	178,00	8,03	186,03	81,20	52,60	133,80
Adjt tech Pal 1CI	C	49,00	0,00	49,00	32,60	0,00	32,60
Adjt tech Pal 2CI	C	83,00	0,00	83,00	44,30	1,00	45,30
Agent maitrise	C	18,00	0,00	18,00	9,50	0,00	9,50
Agent maitrise Pal	C	16,00	0,00	16,00	11,00	0,00	11,00
Ingénieur	A	6,00	0,00	6,00	1,00	3,00	4,00
Ingénieur Pal	A	2,00	0,00	2,00	2,00	0,00	2,00
Technicien	B	10,00	0,00	10,00	8,00	0,60	8,60
Technicien Pal 1CI	B	6,00	0,00	6,00	3,80	1,00	4,80
Technicien Pal 2CI	B	7,00	0,00	7,00	3,00	0,00	3,00
FILIERE SOCIALE (d)		29,00	0,00	29,00	16,30	0,00	16,30
ATSEM PRINCIPAL 1° CLASSE	C	12,00	0,00	12,00	12,30	0,00	12,30
ATSEM PRINCIPAL 2° CLASSE	C	16,00	0,00	16,00	4,00	0,00	4,00
EDUCATRICE PRINCIPALE JEUNES ENFANTS	B	1,00	0,00	1,00	0,00	0,00	0,00

GRADES OU EMPLOIS (1)	CATEGORIES (2)	EMPLOIS BUDGETAIRES (3)			EFFECTIFS P	AGENTS	
		EMPLOIS PERMANENTS À TEMPS COMPLET	EMPLOIS PERMANENTS À TEMPS NON COMPLET	TOTAL		TITULAIRES	NON TITULAIRES
FILIERE MEDICO-SOCIALE (e)		4,00	0,00	4,00	2,00	0,00	2,00
AUXILIAIRE PUERICULTURE DE CLASSE NORMALE	B	1,00	0,00	1,00	0,00	0,00	0,00
AUXILIAIRE PUERICULTURE DE CLASSE SUP	B	2,00	0,00	2,00	2,00	0,00	2,00
INFIRMIERE TERRITORIALE	A	1,00	0,00	1,00	0,00	0,00	0,00
FILIERE MEDICO-TECHNIQUE (f)		0,00	0,00	0,00	0,00	0,00	0,00
FILIERE SPORTIVE (g)		12,00	0,00	12,00	2,00	2,00	4,00
CONSEILLER APS	A	1,00	0,00	1,00	0,00	0,00	0,00
CONSEILLER APS PRINCIPAL 2° CLASSE	A	1,00	0,00	1,00	0,00	0,00	0,00
EDUCATEUR APS PRINCIPAL 1° CLASSE	B	4,00	0,00	4,00	0,00	0,00	0,00
EDUCATEUR APS PRINCIPAL 2° CLASSE	B	2,00	0,00	2,00	1,00	0,00	1,00
Educateur APS	B	3,00	0,00	3,00	0,00	2,00	2,00
OPERATEUR APS PRINCIPAL	C	1,00	0,00	1,00	1,00	0,00	1,00
FILIERE CULTURELLE (h)		81,00	19,42	100,42	35,50	12,80	48,30
ADJOINT ENSEIGNEMENT MUSICAL	C	3,00	0,00	3,00	0,00	0,00	0,00
ADJOINT PATRIMOINE	C	15,00	0,57	15,57	6,50	3,57	10,07
ADJOINT PATRIMOINE PRINCIPAL 1° CLASSE	C	3,00	0,00	3,00	1,80	0,00	1,80
ADJOINT PATRIMOINE PRINCIPAL 2° CLASSE	C	5,00	0,00	5,00	1,00	0,00	1,00
ASSIST CONSERV PATRIMOINE ET BIBLIOTHEQUE PRINCIPAL 1° CLASSE	B	3,00	0,00	3,00	2,00	0,00	2,00
ASSIST CONSERV PATRIMOINE ET BIBLIOTHEQUE PRINCIPAL 2° CLASSE	B	7,00	0,00	7,00	4,00	0,00	4,00
ASSIST ENS ART	B	2,00	1,75	3,75	0,00	0,00	0,00
ASSIST ENS ART PRINCIPAL 1° CLASSE	B	12,00	4,45	16,45	9,20	0,00	9,20
ASSIST ENS ART PRINCIPAL 2° CLASSE	B	14,00	12,25	26,25	3,00	9,23	12,23
ASSISTANT CONSERV PATRIMOINE ET BIBLIOTHEQUE	B	6,00	0,00	6,00	4,00	0,00	4,00
ATTACHE CONSERVATION PATRIMOINE	A	2,00	0,00	2,00	1,00	0,00	1,00
ATTACHE PRINCIPAL DE CONSERVATION PATRIMOINE	A	1,00	0,00	1,00	1,00	0,00	1,00
BIBLIOTHECAIRE	A	2,00	0,00	2,00	0,00	0,00	0,00

GRADES OU EMPLOIS (1)	CATEGORIES (2)	EMPLOIS BUDGETAIRES (3)			EFFECTIFS PHYSIQUES	AGENTS	
		EMPLOIS PERMANENTS À TEMPS COMPLET	EMPLOIS PERMANENTS À TEMPS NON COMPLET	TOTAL		TITULAIRES	NON TITULAIRES
CONSERVATEUR EN CHEF DE BIBLIOTHEQUES	A	1,00	0,00	1,00	0,00	0,00	0,00
CONSERVATEUR PATRIMOINE	A	1,00	0,00	1,00	0,00	0,00	0,00
PROFESSEUR ENS ARTISTIQUE CLASSE NORMALE	A	3,00	0,40	3,40	0,00	0,00	0,00
PROFESSEUR ENS ARTISTIQUE HORS CLASS	A	1,00	0,00	1,00	2,00	0,00	2,00
FILIERE ANIMATION (i)		29,00	99,58	128,58	4,00	28,01	32,01
ADJOINT ANIMATION PRINCIPAL 1° CLASSE	C	1,00	0,00	1,00	0,00	0,00	0,00
ADJOINT ANIMATION PRINCIPAL 2° CLASSE	C	6,00	5,19	11,19	1,00	0,00	1,00
ADJOINT D'ANIMATION	C	1,00	87,86	88,86	0,00	21,01	21,01
ANIMATEUR PRINCIPAL 2° CLASSE	C	2,00	0,00	2,00	1,00	0,00	1,00
ANIMATEUR TERRITORIAL	B	19,00	6,53	25,53	2,00	7,00	9,00
FILIERE POLICE (j)		44,00	0,00	44,00	30,00	0,00	30,00
BRIGADIER CHEF PRINCIPAL PM	C	16,00	0,00	16,00	15,00	0,00	15,00
CHEF DE POLICE MUNICIPALE	C	1,00	0,00	1,00	0,00	0,00	0,00
CHEF DE SERVICE PM	B	3,00	0,00	3,00	2,00	0,00	2,00
CHEF DE SERVICE PM PRINCIPAL 1° CLASSE	B	3,00	0,00	3,00	1,00	0,00	1,00
CHEF DE SERVICE PM PRINCIPAL 2° CLASSE	B	1,00	0,00	1,00	1,00	0,00	1,00
DIRECTEUR DE POLICE MUNICIPALE	A	1,00	0,00	1,00	1,00	0,00	1,00
GARDIEN-BRIGADIER POLICE MUNICIPALE	C	19,00	0,00	19,00	10,00	0,00	10,00
FILIERE SAPEURS-POMPIERS (k)		0,00	0,00	0,00	0,00	0,00	0,00
EMPLOIS NON CITES (l) (5)		0,00	0,00	0,00	0,00	0,00	0,00
TOTAL GENERAL (b + c + d + e + f + g + h + i + j + k + l)		782,00	128,93	910,93	376,80	134,71	511,51

(1) Les grades ou emplois sont désignés conformément à la circulaire n° NOR : INTB9500102C du 23 mars 1995. Les emplois fonctionnels sont également comptabilisés dans leur filière d'origine.

(2) Catégories : A, B ou C.

(3) Emplois budgétaires créés par l'assemblée délibérante. Les emplois permanents à temps complet sont comptabilisés pour une unité, les emplois à temps non complet sont comptabilisés à hauteur de la quotité de travail prévue par la délibération créant l'emploi.

(4) Equivalent temps plein annuel travaillé (ETPT). Le décompte est proportionnel à l'activité des agents, mesurée par leur quotité de temps de travail et par leur période d'activité sur l'année :

ETPT = Effectifs physiques * quotité de temps de travail * période d'activité dans l'année

Exemple : un agent à temps plein (quotité de travail = 100 %) présent toute l'année correspond à 1 ETPT ; un agent à temps partiel, à 80 % (quotité de travail = 80 %) présent toute l'année correspond à 0,8 ETPT ; un agent à temps partiel, à 80 % (quotité de travail = 80 %) présent la moitié de l'année (ex : CDD de 6 mois, recrutement à mi-année) correspond à 0,4 ETPT (0,8 * 6 / 12).

(5) Emplois dont les missions ne correspondent pas à un cadre d'emploi existant.

IV – ANNEXES

ANNEXES PATRIMONIALES – ETAT DU PERSONNEL AU 01/01/N

B9

B9 – ETAT DU PERSONNEL AU 01/01/N (suite)

AGENTS NON TITULAIRES EN FONCTION AU 01/01/N	CATEGORIES (1)	SECTEUR (2)	REMUNERATION (3)		CONTRAT	
			Indice (8)	Euros	Fondement du contrat (4)	Nature du contrat (5)
Agents occupant un emploi permanent (6)				0,00		
Agents occupant un emploi non permanent (7)				0,00		
APPRENTIS		OTR		0,00	A APPRENTIS	A APPRENTIS
Adjt tech	C	TECH	2569	0,00	332-23-1°	CDD
Agent maîtrise	C	TECH	415	0,00	332-23-1°	
CHEF DE CABINET	A	OTR	810	0,00	333-1_333-10	CDI
DIRECTEUR DE CABINET	A	OTR	918	0,00	333-1_333-10	CDD
Educateur APS	B	SP	452	0,00	332-23-1°	CDD
PARCOURS EMPLOI COMPETENCE		OTR		0,00	A PARCOURS EMPLOI COMPETENCES	A PARCOURS EMPLOI COMPETENCES
Technicien Territorial	B	TECH	597	0,00	332-23-1°	CDD
VACATAIRE		OTR		0,00	A VACATAIRE	A VACATAIRE
TOTAL GENERAL				0,00		

(1) CATEGORIES: A, B et C.

(2) SECTEUR ADM : Administratif.
 TECH : Technique.
 URB : Urbanisme (dont aménagement urbain).
 S : Social.
 MS : Médico-social.
 MT : Médico-technique.
 SP : Sportif.
 CULT : Culturel
 ANIM : Animation.
 POL : Police.
 POMP : Sapeurs-pompiers.
 X : Emplois non cités.

(3) REMUNERATION : Référence à un indice brut (indiquer le niveau de l'indice brut) de la fonction publique ou en euros annuels bruts (indiquer l'ensemble des éléments de la rémunération brute annuelle).

(4) CONTRAT : Motif du contrat (code général de la fonction publique - CGFP) :
 332-23-1° : Accroissement temporaire d'activité pour une durée maximale de douze mois.
 332-23-2° : Accroissement saisonnier d'activité pour une durée maximale de six mois.
 332-24 : Contrat de projet pour une durée minimale d'un an et une durée maximale fixée par les parties dans la limite de six ans
 332-13 : Remplacement d'un fonctionnaire autorisé à servir à temps partiel ou indisponible.
 332-14 : Vacance temporaire d'un emploi.
 332-8-1° : Absence de cadre d'emplois de fonctionnaires susceptibles d'assurer les fonctions correspondantes.
 332-8-2° : Justifié par les besoins des services ou la nature des fonctions, sous réserve qu'aucun fonctionnaire territorial n'a pu être recruté dans les conditions prévues par le CGFP.
 332-8-3° : Communes de moins de 1 000 habitants et groupements de communes regroupant moins de 15 000 habitants.
 332-8-4° : Communes nouvelles issues de fusion de communes de moins de 1 000 habitants, pendant trois ans suivant la création, et le cas échéant, jusqu'au premier renouvellement du conseil municipal.
 332-8-5° : Autres collectivités territoriales ou établissements mentionnés à l'article L. 4, pour les emplois dont la quotité de temps de travail est inférieure à 50 %.
 332-8-6° : Emplois des communes (- 2 000 hab.) et des groupements de communes (-10 000 hab.) dont la création ou suppression dépend de la décision d'une autorité.
 327-5 : Contractuel territorial sur emploi permanent - peut être nommé en qualité de fonctionnaire stagiaire par l'autorité territoriale.
 332-10 : Contrat à durée indéterminée en application de l'article L. 332-8 avec un agent contractuel territorial qui justifie d'une durée de services publics de six ans au moins.
 332-11 : Contrat à durée indéterminée lorsque l'agent contractuel territorial concerné remplit avant l'échéance de son contrat les conditions d'ancienneté mentionnées à l'article L. 332-10.
 326_352 : Modalités particulières : recrutement sans concours, parcours d'accès à la fonction publique, personnes en situation de handicap (CGFP art. L326 et L.352).
 343-1_343-3 : Emplois supérieurs de la fonction publique territoriale (emplois fonctionnels de direction).
 333-1_333-10 : Collaborateurs de cabinet.
 333-12 : Collaborateurs de groupes d'élus.
 A : Autres

(5) Indiquer si l'agent contractuel est titulaire d'un contrat à durée déterminée (CDD) ou d'un contrat à durée indéterminée (CDI). Les contrats particuliers devront être labellisés « A / autres » et feront l'objet d'une précision (ex : « contrats aidés »).

(6) Occupent un emploi permanent de la fonction publique territoriale, les agents non titulaires recrutés sur le fondement des articles 332-8, 332-13, 332-14, 326, 352 du CGFP, ainsi que les agents qui sont titulaires d'un contrat à durée indéterminée pris sur le fondement des articles 327-5, 332-10 et 332-11 du CGFP.

(7) Occupent un emploi non permanent de la fonction publique territoriale, les agents non titulaires recrutés sur le fondement des articles 332-23, 332-24, 333-1 à 333-10 et 333-12.

(8) Si un contrat fixe comme référence de rémunération un traitement hors échelle, il convient de mentionner le chevron conformément à l'article 6 décret 85-1148 du 20 octobre 1985.

Envoyé en préfecture le 18/04/2024

Reçu en préfecture le 18/04/2024

Publié le



ID : 084-218400315-20240409-2024_CM0904_7-DE

IV – ANNEXES

ANNEXES PATRIMONIALES

LISTE DES ORGANISMES DANS LESQUELS LA COLLECTIVITE A PRIS UN ENGAGEMENT FINANCIER

B10

LISTE DES ORGANISMES DANS LESQUELS LA COLLECTIVITE A PRIS UN ENGAGEMENT FINANCIER

Les documents financiers et comptables de ces organismes sont mis à la disposition du public à (1).

Toute personne a le droit de demander communication à ses frais.

Nature de l'engagement (2)	Nom de l'organisme	Raison sociale de l'organisme	Nature juridique de l'organisme	Montant de l'engagement
Délégation de service public (3) (4)				
-	sarl EGO			30 800,00
-	BOYER JR CAROSSERIE			22 937,17
Détention d'une part du capital				
Garantie ou cautionnement d'un emprunt				
-	CDC HABITAT SOCIAL SOCIETE ANONYME D'HABITATIONS A A.P.E.I DE CARPENTRAS		SA HLM	1 090 510,94
-	MAISON FAMILIALE ET RURALE LA DENOVS		Association	971 389,60
-	GRAND DELTA HABITAT		Association	355 037,75
-	SEM CITADIS		SA HLM	9 329 257,04
-	ASSOCIATION MARIE PILA		SEM	0,00
-	MISTRAL HABITAT OPH		Association	862 904,92
-	CCAS		OPH	13 802 406,58
-				705 000,00
Subventions supérieures à 75 000 € ou représentant plus de 50 % du produit figurant au compte de résultat de l'organisme				
-	maison des jeunes et de la culture		Association	124 160,00
-	art et vie de la rue			50 000,00
-	ASSOCIATION LES DEUX MAINS			60 000,00
-	ESPACE SOCIAL ET CULTUREL VILLEMARIE			83 400,00
-	LOU TRICADOU			317 500,00
-	ASSOCIATION DES ECOLES ELEMENTAIRES DE CARPENTRAS			55 000,00
-	LA DENOVS - CLSH			50 000,00
-	LA ROSERAIE- CLSH			149 763,00
-	LA ROSERAIE- LUDOTHEQUE			62 000,00
-	FOOTBALL CLUB DE CARPENTRAS			79 500,00
-	OFFICE MUNICIPAL DE SPORT			87 500,00
-	RACING CLUB CARPENTRAS XIII DU COMTAT			79 500,00
-	MA VILLE FAIT SON CINEMA			79 000,00
-	CARAMANTRAN			60 000,00
Autres				

(1) Hôtel de la collectivité et autres lieux publics désignés par la collectivité.

(2) Indiquer la date de la décision (délibérations, contrats ou décisions de l'exécutif).

(3) Préciser la nature de la délégation (concession, affermage, régie intéressée...).

(4) Les délégations pour lesquels un engagement hors bilan est constaté font l'objet d'une reprise dans l'état relatif aux autres engagements donnés.

Envoyé en préfecture le 18/04/2024

Reçu en préfecture le 18/04/2024

Publié le



ID : 084-218400315-20240409-2024_CM0904_7-DE



IV – ANNEXES

ANNEXES PATRIMONIALES – LISTE DES ORGANISMES DE REGROUPEMENT

LISTE DES ORGANISMES DE REGROUPEMENT AUXQUELS ADHERE LA COLLECTIVITE

DESIGNATION DES ORGANISMES	Date d'adhésion	Mode de participation (1)	Montant du financement
Syndicats mixtes (article L. 5721-2 du CGCT)			
EPCI			
COVE			0,00
Autres organismes de regroupement			

(1) Indiquer si le financement est fait par TPZ, TPU, TPU + fiscalité additionnelle ou sans fiscalité propre.



IV – ANNEXES

ANNEXES PATRIMONIALES – LISTE DES ETABLISSEMENTS PUBLICS CREEES

LISTE DES ETABLISSEMENTS PUBLICS CREEES

Catégorie d'établissement (1)	Intitulé / objet de l'établissement	Date de création	Date de délibération	Nature de l'activité (SPIC/SPA)	TVA (oui / non)
-------------------------------	-------------------------------------	------------------	----------------------	---------------------------------	-----------------

(1) Il s'agit de recenser les établissements publics créés par la collectivité pour l'exploitation directe d'un service public relevant de sa compétence.

Pour rappel, la collectivité a l'obligation de constituer une régie si le service concerné est de nature industrielle et commerciale (cf. article L. 1412-1 du CGCT) ou la faculté de constituer une régie si le service concerné est de nature administrative et n'est pas de ceux qui, par leur nature ou par la loi, ne peuvent être assurés que par la collectivité elle-même (cf. article L. 1412-2 du CGCT).

Les régies ainsi créées peuvent, au choix de la collectivité, être dotées :

- soit de la personnalité morale et de l'autonomie financière ;
- soit de la seule autonomie financière.

Cependant, il convient de préciser que seules les régies dotées de la personnalité morale et de l'autonomie financière sont dénommées établissement public et doivent être recensées dans cet état.



IV – ANNEXES

ANNEXES PATRIMONIALES – LISTE DES SERVICES INDIVIDUALISES DANS UN BUDGET ANNEXE

LISTE DES SERVICES INDIVIDUALISES DANS UN BUDGET ANNEXE

Catégorie de services (1)	Intitulé / objet du service	Date de création	Date de délibération	N° SIRET	Nature de l'activité (SPIC/SPA)	TVA (oui / non)
---------------------------	-----------------------------	------------------	----------------------	----------	---------------------------------	-----------------

(1) Exemples de catégories : régie à seule autonomie financière, opérations d'aménagement, service social et médico-social.

IV – ANNEXES**ANNEXES BUDGETAIRES
EQUILIBRE BUDGETAIRE****C1.1****DISPONIBILITE DE RESSOURCES PROPRES PROVENANT DES EXERCICES ANTERIEURS****Solde de la section d'investissement de l'exercice N-1 (1)**

	Propositions nouvelles	Vote (2)
Solde d'exécution 001 (A) montant négatif si déficit (D001) montant positif si excédent (R001)	-3 057 383,45	-3 057 383,45
Solde des RAR (B) montant négatif si déficit montant positif si excédent	-3 150 224,75	-3 150 224,75
Solde de la section investissement de l'exercice N-1 (Solde I = A + B) Solde positif : excédent de financement Solde négatif : besoin de financement	0,00	0,00

Disponibilité des ressources propres provenant des exercices antérieurs après financement de la section investissement de l'exercice N-1 (1)

	Propositions nouvelles	Vote (2)
Affectation au 1068 (C)	6 207 608,20	6 207 608,20
Solde de la section investissement de l'exercice N-1 (Solde I) Solde positif : excédent de financement Solde négatif : besoin de financement	0,00	0,00
Disponibilité de ressources propres des exercices antérieurs (Solde II = C + Solde I) Solde positif : ressources disponibles pour la couverture de l'annuité Solde négatif : absence de ressources propres provenant des exercices antérieurs pour la couverture de l'annuité	6 207 608,20	6 207 608,20

COUVERTURE DE L'ANNUITE DE LA DETTE PAR LES RESSOURCES PROPRES - PETIT EQUILIBRE

	Propositions nouvelles	Vote
Dépenses de l'exercice à couvrir par des ressources propres (D)(3)	3 484 000,00	3 484 000,00
Ressources propres externes et internes de l'exercice (E)(3)	10 425 062,71	10 425 062,71
Couverture de l'annuité de la dette (Solde III = E - D) Solde positif : annuité de la dette couverte Solde négatif : annuité de la dette non couverte par les ressources de l'exercice, vérifier la couverture par les éventuelles ressources disponibles des exercices antérieurs (cf. solde II)	13 148 670,91	13 148 670,91

(1) Eléments à compléter uniquement s'il y a eu reprise des résultats, anticipée ou classique

(2) Cumul des crédits de l'exercice votés ou reportés

(3) Les RAR étant intégrés au calcul des ressources propres provenant des exercices antérieurs, seuls les crédits de l'exercice sont à inscrire. Le détail des crédits est présenté aux états suivants : "Equilibre budgétaire - Dépenses" et "Equilibre budgétaire - Recette"

IV – ANNEXES

ANNEXES BUDGETAIRES
EQUILIBRE BUDGETAIRE – DEPENSES

C1.2

DEPENSES A COUVRIR PAR DES RESSOURCES PROPRES

Art. (1)	Libellé (1)	Propositions nouvelles	Vote (2)
DEPENSES TOTALES A COUVRIR PAR DES RESSOURCES PROPRES = A + B		3 484 000,00	I 3 484 000,00
16 Emprunts et dettes assimilées (A)		3 464 000,00	3 464 000,00
1631	Emprunts obligataires	0,00	0,00
1641	Emprunts en euros	3 464 000,00	3 464 000,00
1643	Emprunts en devises	0,00	0,00
16441	Opérations afférentes à l'emprunt	0,00	0,00
1671	Avances consolidées du Trésor	0,00	0,00
1672	Emprunts sur comptes spéciaux du Trésor	0,00	0,00
1678	Autres emprunts et dettes	0,00	0,00
1681	Autres emprunts	0,00	0,00
1682	Bons à moyen terme négociables	0,00	0,00
1687	Autres dettes	0,00	0,00
Dépenses et transferts à déduire des ressources propres (B)		20 000,00	20 000,00
10...	<i>Reprise de dotations, fonds divers et réserves</i>		
10...	Reversement de dotations, fonds divers et réserves		
10226	Taxe d'aménagement	0,00	0,00
139	<i>Subv. invest. transférées cpte résultat</i>	20 000,00	20 000,00

(1) Détailler les chapitres budgétaires par article conformément au plan de comptes.

(2) Crédits de l'exercice votés lors de la séance.

IV – ANNEXES

ANNEXES BUDGETAIRES
EQUILIBRE BUDGETAIRE – RECETTES

C1.3

RESSOURCES PROPRES

Art. (1)	Libellé (1)	Propositions nouvelles	Vote (2)
RECETTES (RESSOURCES PROPRES) = a + b		10 425 062,71	III 10 425 062,71
Ressources propres externes de l'année (a)		1 600 000,00	1 600 000,00
10222	FCTVA	1 000 000,00	1 000 000,00
10226	Taxe d'aménagement (3)	600 000,00	600 000,00
10227	Versement pour sous densité	0,00	0,00
10228	Autres fonds d'investissement	0,00	0,00
13146	Attributions compensation investissement	0,00	0,00
13156	Attributions compensation investissement	0,00	0,00
13246	Attributions compensation investissement	0,00	0,00
13256	Attributions compensation investissement	0,00	0,00
138	Autres subventions invest. non transf.	0,00	0,00
26...	Participations et créances rattachées		
27...	Autres immobilisations financières		
2761	Créances avances en garanties d'emprunt	0,00	0,00
Ressources propres internes de l'année (b) (4)		8 825 062,71	8 825 062,71
15...	Provisions pour risques et charges		
169	Primes de remboursement des obligations	0,00	0,00
26...	Participations et créances rattachées		
27...	Autres immobilisations financières		
28...	Amortissement des immobilisations		
28031	Frais d'études	48 124,26	48 124,26
28041511	Subv. Grpt : Bien mobilier, matériel	4 003,00	4 003,00
28041512	Subv. Grpt : Bâtiments, installations	1 441,00	1 441,00
28041513	Subv. Grpt : Projet infrastructure	361,00	361,00
28041582	Autres grpts - Bâtiments et installat°	8 171,00	8 171,00
2804182	Autres org pub - Bât. et installations	1 300,00	1 300,00
280421	Privé - Biens mob., matériel et études	12 534,00	12 534,00
280422	Privé - Bâtiments et installations	63 493,00	63 493,00
2804412	Sub nat org pub - Bât. et installations	13 672,51	13 672,51
28046	Attributions compensation investissement	13 594,00	13 594,00
2805	Licences, logiciels, droits similaires	75 678,05	75 678,05
28121	Plantations d'arbres et d'arbustes	7 456,00	7 456,00
281318	Autres bâtiments publics	308,05	308,05
281321	Immeubles de rapport	95 627,00	95 627,00
281351	Bâtiments publics	52 991,00	52 991,00
28138	Autres constructions	45 606,00	45 606,00
281531	Réseaux d'adduction d'eau	42 836,00	42 836,00
281568	Autre matériel, outillage incendie	8 846,00	8 846,00
2815731	Matériel roulant	93 219,00	93 219,00
2815738	Autre matériel et outillage de voirie	24 168,52	24 168,52
28158	Autres inst., matériel, outill. techniques	42 745,03	42 745,03
28181	Installations générales, aménagt divers	1 113,00	1 113,00
281828	Autres matériels de transport	174 355,00	174 355,00
281838	Autre matériel informatique	217 544,00	217 544,00
281848	Autres matériels de bureau et mobiliers	79 536,74	79 536,74
28188	Autres immo. corporelles	433 276,84	433 276,84
29...	Dépréciations des immobilisations		
31...	Matières premières (et fournitures) (5)		
33...	En-cours de production de biens (5)		
35...	Stocks de produits (5)		
39...	Dépréciation des stocks et en-cours		
481...	Charges à rép. sur plusieurs exercices		
4815	Charges liées à crise sanitaire Covid-19	80 000,00	80 000,00
49...	Dépréciation des comptes de tiers		

Art. (1)	Libellé (1)	Propositions nouvelles	
59...	Dépréciation des comptes financiers		
024	Produits des cessions d'immobilisations	500 000,00	500 000,00
021	Virement de la section de fonctionnement	6 683 062,71	6 683 062,71

(1) Les comptes 15, 169, 26, 27, 28, 29, 39, 481, 49 et 59 sont à détailler conformément au plan de comptes.

(2) Crédits de l'exercice votés lors de la séance.

(3) Le compte 10226 peut être utilisé uniquement par les communes et les établissements publics à fiscalité propre.

(4) Les comptes 15, 29, 39, 49 et 59 sont présentés uniquement si la collectivité applique le régime des provisions budgétaires, conformément aux dispositions législatives et réglementaires afférentes.

(5) Les comptes 31, 33 et 35 ne peuvent être utilisés que pour les budgets utilisant la comptabilité de stock. Par conséquent, seuls les budgets retraçant les dépenses et les recettes d'un lotissement ou d'une ZAC peuvent utiliser les comptes susmentionnés.

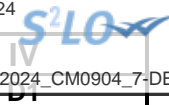

IV – ANNEXES

AUTRES ELEMENTS D'INFORMATION – LISTE DES SERVICES ASSUJETTIS A LA TVA ET NON ERIGES EN BUDGET ANNEXE

LISTE DES SERVICES ASSUJETTIS A LA TVA ET NON ERIGES EN BUDGET ANNEXE

Catégorie de services	Intitulé / objet du service	Date de création	Date de délibération	Nature de l'activité (SPIC/SPA)
-----------------------	-----------------------------	------------------	----------------------	---------------------------------



IV – ANNEXES

AUTRES ELEMENTS D'INFORMATION

SERVICES FERROVIAIRES REGIONAUX DE VOYAGEURS – VOLET 1 : BUDGET

D2.1

VOLET 1 – BUDGETAIRE (circulaire n° LBL/B/03/10082/C du 11 décembre 2003)

DEPENSES			RECETTES		
FONCTIONNEMENT	Chapitre	Montant	FONCTIONNEMENT	Chapitre	Montant
Contribution régionale d'équilibre d'exploitation TTC		0,00	Compensation financière versée par l'Etat au titre de l'exploitation		0,00
Autres		0,00	Compensation financière au titre des tarifs sociaux fixés par l'Etat		0,00
			Matériel		0,00
Sous-total Fonctionnement		0.00	Sous-total Fonctionnement		(B) 0.00

INVESTISSEMENT	Chapitre	Montant			
Matériel		0,00			
Autres		0,00			
Sous-total Investissement		0.00	Effort propre de la Région (A – B)		(C) 0.00

TOTAL DEPENSES	(A)	0.00	TOTAL RECETTES (B + C)	0.00
-----------------------	------------	-------------	-------------------------------	-------------

IV – ANNEXES

AUTRES ELEMENTS D'INFORMATION

SERVICES FERROVIAIRES REGIONAUX DE VOYAGEURS – VOLET 2 : COMPTE D'EXPLOITATION

Volet 2 – Compte TER SNCF (1) par la collectivité (circulaire n°LBL/B/03/10082/C du 11 décembre 2003)

Produits d'exploitation courante :	
Produits du trafic	0,00
Produits annexes au trafic	0,00
Compensations des réductions tarifaires	0,00
Travaux pour Tiers	0,00
Produits hors trafic	0,00
Total chiffre d'affaires	0,00
Versements des Collectivités	0,00
Production immobilisée et stockée	0,00
Total produits d'exploitation courante	0,00

Charges d'exploitation courante :	
Personnel – Masse salariale	0,00
Consommations intermédiaires	0,00
Péage RFF	0,00
Impôts, taxes et versements assimilés	0,00
Total charges d'exploitation courante	0,00

Facturations majeures :	
Achats stockés	0,00
Impôts et taxes hors FAP	0,00
Maintenance matériel roulant	0,00
Traction trains, conduite et logistique	0,00
Echange de locomotives entre Activités	0,00
Energie de traction électrique	0,00
Energie de traction diesel	0,00
Entretien/maintenance des installations fixes	0,00
Prestations télécoms	0,00
Echange de matériel roulant entre Activités	0,00
Prestations trains	0,00
Contribution de service Activité Gare	0,00
Transport en service	0,00
Total facturations majeures	0,00
Prestations de main d'œuvre inter-domaines :	
- Dont Etablissements autres que EEX	0,00
- Dont Etablissements EEX	0,00
Autres facturations	0,00
Total facturations internes	0,00
TOTAL CHARGES (2)	0,00

Contributions aux ECE	0,00
-----------------------	------

EXCEDENT BRUT D'EXPLOITATION (3)	0,00
Dotations aux amortissements	0,00
Reprise de subvention et écart de réévaluation	0,00
Variation des provisions/transfert de charges	0,00
Autres produits et charges de gestion courante	0,00
Total dotations, reprises, transferts et autres	0,00
RESULTAT D'EXPLOITATION (4)	0,00
Résultat financier	0,00
RESULTAT COURANT (5)	0,00
Résultat spécifique	0,00
RESULTAT NET (6)	0,00

(1) A compléter par « approuvé » ou « non approuvé ».

(2) Total charges = total charges d'exploitation courante + total facturations majeures + total facturations internes.

(3) Excédent brut d'exploitation = total produits d'exploitation courante – total charges.

(4) Résultat d'exploitation = excédent brut d'exploitation – contribution aux ECE - total dotations, reprises, transferts et autres.

(5) Résultat courant = résultat d'exploitation + résultat financier.

(6) Résultat net = résultat courant + résultat spécifique.

Cette annexe correspond au modèle de présentation du compte d'exploitation figurant dans la convention SNCF, elle est donc susceptible de subir des modifications à l'initiative de la SNCF.

IV – ANNEXES

AUTRES ELEMENTS D'INFORMATION – DECISIONS EN MATIERE DE TAUX DES CONTRIBUTIONS

Libellés	Base notifiée (si connue à la date de vote)	Variation de la base / (N-1) (%)	Taux, coefficient ou forfait appliqués par décision de l'assemblée délibérante (%, unité ou €)	Variation du taux / N-1 (%)	Produit voté par l'assemblée délibérante	Variation du produit / N-1 (%)
Part régionale des ressources						
TICPE (part définie à l'art. 265 du code des douanes)	SP	0,00	0,00	0,00	0,00	0,00
	Gazole	0,00	0,00	0,00	0,00	0,00
TICPE (majoration définie à l'art. 265 A bis du code des douanes)	SP	0,00	0,00	0,00	0,00	0,00
	Gazole	0,00	0,00	0,00	0,00	0,00
Taxe sur les permis de conduire	0,00	0,00	0,00	0,00	0,00	0,00
Taxe sur les certificats d'immatriculation des véhicules	0,00	0,00	0,00	0,00	0,00	0,00
Taxe spéciale de consommation de produits pétroliers (1)	0,00	0,00	0,00	0,00	0,00	0,00
Taxe sur le transport public aérien et maritime (1)	0,00	0,00	0,00	0,00	0,00	0,00
Taxe relative à l'octroi de mer (1)	0,00	0,00	0,00	0,00	0,00	0,00
Droits assimilés au droit d'octroi de mer auxquels sont soumis les rhums et spiritueux (1)	0,00	0,00	0,00	0,00	0,00	0,00
Part départementale des ressources						
Taxe d'aménagement	0,00	0,00	0,00	0,00	0,00	0,00
Taxe de publicité foncière et droit d'enregistrement	0,00	0,00	0,00	0,00	0,00	0,00
Taxe sur la consommation finale d'électricité	0,00	0,00	0,00	0,00	0,00	0,00
Taxe sur les remontées mécaniques des zones de montagne	0,00	0,00	0,00	0,00	0,00	0,00
Part communale des ressources						
TFPB	43 025 000,00	4,46	41,95	0,00	18 048 988,00	4,46
TFPNB	568 300,00	2,73	66,81	0,00	379 681,00	2,73
CFE	0,00	0,00	0,00	0,00	0,00	0,00
Taxe d'habitation sur les résidences secondaires	3 634 000,00	-44,79	18,11	0,00	658 117,00	-44,79
TOTAL	0,00	0,00			0,00	0,00

(1) Taxes perçues par les collectivités d'Outre-mer.

(2) Détailler les taxes pour lesquelles la collectivité a un pouvoir de modulation.

IV – ANNEXES**AUTRES ELEMENTS D'INFORMATION – ETAT DE REPARTITION DE LA TEOM**

(COMMUNES ET GROUPEMENTS DE 10 000 HABITANTS ET PLUS, article L. 2313-1)

SECTION D'INVESTISSEMENT – DEPENSES

DEPENSES (1)		
Article (2)	Libellé (2)	Montant
	Remboursement d'emprunts et dettes assimilées	0,00
	Acquisitions d'immobilisations	0,00
	Opérations d'équipement (1 ligne par opération)	0,00
	Autres dépenses éventuelles	0,00
	Opérations pour compte de tiers (1 ligne par opération)	0,00
	Total des dépenses réelles	0,00
040	<i>Opérations ordre transf. entre sections</i>	0,00
041	<i>Opérations patrimoniales</i>	0,00
	Total des dépenses d'ordre	0,00
	TOTAL GENERAL	0,00

SECTION D'INVESTISSEMENT – RECETTES

RECETTES (1)		
Article (2)	Libellé (2)	Montant
	Souscription d'emprunts et dettes assimilées	0,00
	Dotations et subventions reçues	0,00
	Autres recettes éventuelles	0,00
	Opérations pour compte de tiers (1 ligne par opération)	0,00
024	Produits des cessions d'immobilisations	0,00
	Total des recettes réelles	0,00
040	<i>Opérations ordre transf. entre sections</i>	0,00
041	<i>Opérations patrimoniales</i>	0,00
021	<i>Virement de la section de fonctionnement (3)</i>	0,00
	Total des recettes d'ordre	0,00
	TOTAL GENERAL	0,00

(1) Dépenses et recettes, directes et indirectes, afférentes à l'exercice de la compétence visée à l'article L. 2313-1 du CGCT.

(2) Détailler les chapitres budgétaires par article conformément au plan de comptes appliqué par la collectivité ou l'établissement.

(3) Montant des recettes de fonctionnement transféré en investissement pour le financement des dépenses d'investissement afférentes à l'exercice de la compétence susmentionnée.

IV – ANNEXES

AUTRES ELEMENTS D'INFORMATION – ETAT DE REPARTITION DE LA TEOM

(COMMUNES ET GROUPEMENTS DE 10 000 HABITANTS ET PLUS, article L. 2313-1)

SECTION DE FONCTIONNEMENT – DEPENSES

DEPENSES (1)		
Article (2)	Libellé (2)	Montant
011	Charges à caractère général	0,00
012	Charges de personnel et frais assimilés	0,00
65	Autres charges de gestion courante	0,00
66	Charges financières	0,00
67	Charges spécifiques	0,00
68	Dotations aux provisions, dépréciations (3)	0,00
014	Atténuations de produits	0,00
Total des dépenses réelles		0,00
042	Opérations ordre transf. entre sections	0,00
043	Opérations ordre intérieur de la section	0,00
023	Virement à la section d'investissement (4)	0,00
Total des dépenses d'ordre		0,00
TOTAL GENERAL		0,00

SECTION DE FONCTIONNEMENT – RECETTES

RECETTES (1)		
Article (2)	Libellé (2)	Montant
Recettes issues de la TEOM		0,00
Dotations et participations reçues		0,00
Autres recettes de fonctionnement éventuelles		0,00
70	Prod. services, domaine, ventes diverses	0,00
75	Autres produits de gestion courante	0,00
76	Produits financiers	0,00
77	Produits spécifiques	0,00
78	Reprises amort., dépréciations, prov. (3)	0,00
013	Atténuations de charges	0,00
Total des recettes réelles		0,00
042	Opérations ordre transf. entre sections	0,00
043	Opérations ordre intérieur de la section	0,00
Total des recettes d'ordre		0,00
TOTAL GENERAL		0,00

- (1) Dépenses et recettes, directes et indirectes, afférentes à l'exercice de la compétence visée à l'article L. 2313-1 du CGCT.
- (2) Détailler les chapitres budgétaires par article conformément au plan de comptes appliqué par la collectivité ou l'établissement.
- (3) Si la collectivité ou l'établissement applique les provisions semi-budgétaires.
- (4) Montant des recettes de fonctionnement transféré en investissement pour le financement des dépenses d'investissement afférentes à l'exercice de la compétence susmentionnée.

Envoyé en préfecture le 18/04/2024

Reçu en préfecture le 18/04/2024

Publié le



ID : 084-218400315-20240409-2024_CM0904_7-DE



IV – ANNEXES

ELEMENTS DU BILAN

**ETAT DE VENTILATION DES DEPENSES ET RECETTES DES SERVICES D'EAU ET
D'ASSAINISSEMENT – SECTION DE FONCTIONNEMENT**

D5.1

Cet état ne contient pas d'information.

IV – ANNEXES

ELEMENTS DU BILAN

**ETAT DE VENTILATION DES DEPENSES ET RECETTES DES SERVICES D'EAU ET
D'ASSAINISSEMENT – SECTION D'INVESTISSEMENT**

D5.2

Cet état ne contient pas d'information.

V – ARRETE ET SIGNATURES**ARRETE ET SIGNATURES**

Nombre de membres en exercice : 35

Nombre de membres présents : 30

Nombre de suffrages exprimés : 26

VOTES :

Pour : 26

Contre : 0

Abstentions : 9

Date de convocation : 25/03/2024

Présenté par Le Maire (1),

A Hotel de ville de Carpentras, le 09/04/2024

Délibéré par l'assemblée l'assemblée délibérante(2), réunie en session

A Hotel de ville de Carpentras , le 09/04/2024

Les membres de l'assemblée délibérante l'assemblée délibérante (2),(3).

Serge ANDRIEU	
---------------	--

Certifié exécutoire par Le Maire (1), compte tenu de la transmission en préfecture, le , et de la publication le







A , le

(1) Indiquer « la présidente » ou « le président ».

(2) Indiquer la nature de l'assemblée délibérante : du conseil régional de ..., de la Collectivité territoriale unique de ..., de la métropole de ..., du Conseil syndical de ...

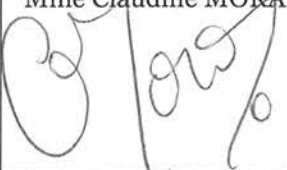
(3) L'ajout des signataires est désormais facultatif.

Conseil Municipal du 09 avril 2024 – Signatures des membres présents

M. Serge ANDRIEU 	Mme Yvette GUIOU 	M. Franck DUPAS 	Mme Laurence BOSSERAI 
M. Bernard BOSSAN 	Mme Pauline DREANO 	M. Alain BELHOMME Procuration à M. DUPAS	Mme Caroline BALAS 
M. Patrick JAILLARD 	Mme Jacqueline BOUYAC 	M. Jean-François SENAC 	Mme Marie-France MINICONI 
Mme Claudine MORA 	M. Jean-Pierre CAVIN 	M. Michel BLANCHARD 	M. Angelo MACCAGNAN 
Mme Véronique MENCARELLI 	Mme Sandra GAY-MOULINES Procuration à Mme BALAS	M. Olivier CEYTE 	M. Joël BÔTREAU 
Mme Céline ALLIES-CORTEGGIANI 	M. Jaouad ZIATI 	Mme Victorine SURTEL Procuration à M. ZIATI	M. Pierre BOURDELLES 
Mme Christiane MORIN-FAVROT 	M. Bertrand DE LA CHESNAIS 	Mme Catherine RIMBERT 	M. Claude MELQUIOR 
M. Marc JAUME 	Mme Dominique BENOITON 	Mme Najat EL OUAHCH Procuration à M. BOSSAN	M. Pierre LE GOFF 
M. Jean-Marc ISSARTIER 	Mme Anne-Sophie MARRA 	Mme Selma ZAHAR Procuration à Mme GUIOU	

SVA-SSPO
2024_CM0904_8
7-5-3

**Extrait du Registre des délibérations
du Conseil Municipal de la
Ville de Carpentras**

Séance du 9 avril 2024
L'an deux mille vingt quatre, le neuf avril

Date de la convocation : 25 mars 2024

Président de séance : M. Serge ANDRIEU

Présents : 30

M. Serge ANDRIEU - Mme Yvette GUIOU - M. Franck DUPAS - Mme Laurence BOSSERAI - M. Bernard BOSSAN - Mme Pauline DREANO - Mme Caroline BALAS - M. Patrick JAILLARD - Mme Jacqueline BOUYAC - M. Jean-François SENAC - Mme Marie-France MINICONI - Mme Claudine MORA - M. Jean-Pierre CAVIN - M. Michel BLANCHARD - M. Angelo MACCAGNAN - Mme Véronique MENCARELLI - M. Olivier CEYTE - M. Joël BOTREAU - Mme Céline ALLIES-CORTEGGIANI - M. Jaouad ZIATI - M. Pierre BOURDELLES - Mme Christiane MORIN-FAVROT - M. Bertrand DE LA CHESNAIS - Mme Catherine RIMBERT - M. Claude MELQUIOR - M. Marc JAUME - Mme Dominique BENOITON - M. Pierre LE GOFF - M. Jean-Marc ISSARTIER - Mme Anne Sophie MARRA

Absents excusés :

M. Alain BELHOMME - procuration à M. Franck DUPAS
Mme Sandra GAY-MOULINES - procuration à Mme Caroline BALAS
Mme Victorine SURTEL - procuration à M. Jaouad ZIATI
Mme Najat EL OUAHCH - procuration à M. Bernard BOSSAN
Mme Selma ZAHAR - procuration à Mme Yvette GUIOU

VOTE DES SUBVENTIONS - EXERCICE 2024 - CONVENTIONS
VILLE DE CARPENTRAS / ASSOCIATIONS ET CONVENTION
VILLE DE CARPENTRAS / CENTRE COMMUNAL D'ACTION
SOCIALE (CCAS)

Mme BALAS, rapporteur, expose à l'assemblée :

La commune bénéficie d'un tissu associatif particulièrement dense et riche, touchant à des domaines variés tels que la culture, la sport, le social, l'économie et le tourisme.

Consciente de l'intérêt général que représentent les actions conduites par les associations et le CCAS, la commune leur apporte son soutien par le vote de subventions annuelles de fonctionnement et/ou exceptionnelles, ainsi que des concours en nature.

En application des dispositions de l'article L 2311-7 du Code Général des Collectivités Territoriales, il est proposé au Conseil Municipal de délibérer sur les montants attribués par la Ville de Carpentras pour chaque association et le Centre Communal d'Action Sociale au titre de l'exercice 2024.

Un projet de convention a été établi pour chacune des associations et le Centre Communal d'Action Sociale. La liste de ces bénéficiaires est annexée à la présente délibération, et les conventions prévoient d'entériner les formes et les modalités de l'aide municipale financière et/ou en nature.

Pour 2024, le montant des subventions proposées est de 2 599 596 € .

Il vous est proposé de :

- adopter le tableau des subventions 2024 tel que proposé en annexe,
- autoriser Monsieur le Maire ou Madame la première adjointe à signer les conventions ainsi que tous les actes nécessaires à cet effet.

Le Conseil,
Entendu l'exposé du rapporteur
Délibère
Présents : 30 Procurations : 5
Adopté à l'unanimité

L'ensemble des subventions dont le détail des montants et des élus s'abstenant et ne prenant pas part au vote de certaines d'entre elles est précisé dans le tableau joint en annexe

Ainsi délibéré en séance publique, les jour, mois et an susdits (Suivent les signatures)

Pour copie conforme

Le secrétaire de séance

Jean-François SENAC

Pour Le Maire,
La Première Adjointe

Yvette Guiou

DAF
2024_CM0904_9
7.1.2

**Extrait du Registre des délibérations
du Conseil Municipal de la
Ville de Carpentras**

Séance du 9 avril 2024
L'an deux mille vingt quatre, le neuf avril

Date de la convocation : 25 mars 2024
Président de séance : M. Serge ANDRIEU

Présents : 30

M. Serge ANDRIEU - Mme Yvette GUIOU - M. Franck DUPAS - Mme Laurence BOSSERAI - M. Bernard BOSSAN - Mme Pauline DREANO - Mme Caroline BALAS - M. Patrick JAILLARD - Mme Jacqueline BOUYAC - M. Jean-François SENAC - Mme Marie-France MINICONI - Mme Claudine MORA - M. Jean-Pierre CAVIN - M. Michel BLANCHARD - M. Angelo MACCAGNAN - Mme Véronique MENCARELLI - M. Olivier CEYTE - M. Joël BOTREAU - Mme Céline ALLIES-CORTEGGIANI - M. Jaouad ZIATI - M. Pierre BOURDELLES - Mme Christiane MORIN-FAVROT - M. Bertrand DE LA CHESNAIS - Mme Catherine RIMBERT - M. Claude MELQUIOR - M. Marc JAUME - Mme Dominique BENOITON - M. Pierre LE GOFF - M. Jean-Marc ISSARTIER - Mme Anne Sophie MARRA

Absents excusés :

M. Alain BELHOMME - procuration à M. Franck DUPAS
Mme Sandra GAY-MOULINES - procuration à Mme Caroline BALAS
Mme Victorine SURTEL - procuration à M. Jaouad ZIATI
Mme Najat EL OUAHCH - procuration à M. Bernard BOSSAN
Mme Selma ZAHAR - procuration à Mme Yvette GUIOU

**BUDGET ANNEXE - CENTRE ANCIEN DEGRADE - COMPTE DE
GESTION DU TRESORIER PRINCIPAL - EXERCICE 2023**

Mme BOUYAC, rapporteur, expose à l'assemblée :

Vu le code général des collectivités territoriales et notamment les dispositions de l'article L 2121-31,

Vu le budget primitif du budget annexe centre ancien dégradé de l'exercice 2023 adopté par délibération 2023_CM1104_11 au cours de la séance du 15 avril 2023,

Vu l'avis de la commission des ressources humaines et financières du 2 avril 2024,

Vu le compte de gestion joint en annexe,

Considérant que le compte de gestion constitue la restitution de comptes du comptable à l'ordonnateur et qu'il doit être soumis à l'approbation du Conseil municipal qui peut ainsi constater la stricte concordance de celui-ci avec le compte administratif qui sera approuvé par une délibération à venir,

Considérant le résultat global du compte de gestion pour l'exercice 2023 du budget annexe du centre ancien dégradé joint en annexe,

Il vous est proposé de :

- approuver le compte de gestion du Trésorier Principal pour l'exercice 2023 du budget annexe centre ancien dégradé et les opérations qui s'y rapportent, dont les résultats sont joints en annexe.

Le Conseil,
Entendu l'exposé du rapporteur
Délibère
Présents : 30 Procurations : 5
Adopté par 26 voix Pour
et 9 Abstentions : M. BOURDELLES, Mme MORIN-FAVROT, M. DE LA CHESNAIS, Mme RIMBERT, M. MELQUIOR, M. JAUME, Mme BENOITON, M. ISSARTIER, Mme MARRA

Ainsi délibéré en séance publique, les jour, mois et an susdits (Suivent les signatures)

Pour copie conforme

Le secrétaire de séance

Jean-François SENAC

Pour Le Maire,
La Première Adjointe

Yvette Guiou



REPUBLIQUE FRANÇAISE

COMMUNE - VILLE DE CARPENTRAS (1)

AGREGE AU BUDGET PRINCIPAL DE VILLE DE CARPENTRAS (2)

Numéro SIRET : 21840031500386

POSTE COMPTABLE : TRESORIER SCG MONTEUX

M 14

Compte administratif

voté par nature

BUDGET : CENTRE ANCIEN DEGRADE (3)

ANNEE 2023

(1) Indiquer la nature juridique et le nom de la collectivité ou de l'établissement (commune, CCAS, EPCI, syndicat mixte, etc).

(2) A renseigner uniquement pour les budgets annexes.

(3) Indiquer le budget concerné : budget principal ou libellé du budget annexe.

Sommaire

I - Informations générales (5)

A - Informations statistiques, fiscales et financières	4
B - Modalités de vote du budget	5

II - Présentation générale du budget

A1 - Vue d'ensemble - Exécution du budget et détail des restes à réaliser	6
A2 - Vue d'ensemble - Section de fonctionnement - Chapitres	8
A3 - Vue d'ensemble - Section d'investissement - Chapitres	9
B1 - Balance générale du budget - Dépenses	11
B2 - Balance générale du budget - Recettes	12

III - Vote du budget

A1 - Section de fonctionnement - Détail des dépenses	13
A2 - Section de fonctionnement - Détail des recettes	14
B1 - Section d'investissement - Détail des dépenses	15
B2 - Section d'investissement - Détail des recettes	16
B3 - Opérations d'équipement - Détail des chapitres et articles	17

IV - Annexes (6)

A - Eléments du bilan

A1 - Présentation croisée par fonction (1)	18
A1.1 - Présentation croisée par fonction - Détail fonctionnement	23
A1.2 - Présentation croisée par fonction - Détail investissement	45
A2.1 - Etat de la dette - Détail des crédits de trésorerie	75
A2.2 - Etat de la dette - Répartition par nature de dette	76
A2.3 - Etat de la dette - Répartition des emprunts par structure de taux	80
A2.4 - Etat de la dette - Typologie de la répartition de l'encours	81
A2.5 - Etat de la dette - Détail des opérations de couverture	82
A2.6 - Etat de la dette - Remboursement anticipé d'un emprunt avec refinancement	84
A2.7 - Etat de la dette - Emprunts renégociés au cours de l'année N	85
A2.8 - Etat de la dette - Dette pour financer l'emprunt d'un autre organisme	86
A2.9 - Etat de la dette - Autres dettes	87
A3 - Méthodes utilisées pour les amortissements	88
A4 - Etat des provisions	Sans Objet
A5 - Etalement des provisions	Sans Objet
A6.1 - Equilibre des opérations financières - Dépenses	89
A6.2 - Equilibre des opérations financières - Recettes	90
A7.1.1 - Etats des dépenses et recettes des services d'eau et d'assainissement - Fonctionnement (2)	91
A7.1.2 - Etats des dépenses et recettes des services d'eau et d'assainissement - Investissement (2)	92
A7.2.1 - Etats des dépenses et recettes des services assujettis à la TVA - Fonctionnement (3)	93
A7.2.2 - Etats des dépenses et recettes des services assujettis à la TVA - Investissement (3)	94
A7.3.1 - Etats de la répartition de la TEOM - Fonctionnement (4)	95
A7.3.2 - Etats de la répartition de la TEOM - Investissement (4)	96
A7.4.1 - Etat de ventilation des dépenses liées à la gestion de la crise sanitaire du COVID-19 - Fonctionnement	Sans Objet
A7.4.2 - Etat de ventilation des dépenses liées à la gestion de la crise sanitaire du COVID-19 - Investissement	Sans Objet
A8 - Etat des charges transférées	Sans Objet
A9 - Détail des opérations pour le compte de tiers	97
A10.1 - Variation du patrimoine (article R. 2313-3 du CGCT) - Entrées	Sans Objet
A10.2 - Variation du patrimoine (article R. 2313-3 du CGCT) - Sorties	Sans Objet
A10.3 - Opérations liées aux cessions	Sans Objet
A10.4 - Variation du patrimoine (article L. 300-5 du code de l'urbanisme) - Entrées	Sans Objet
A10.5 - Variation du patrimoine (article L. 300-5 du code de l'urbanisme) - Sorties	Sans Objet
A11 - Etat des travaux en régie	Sans Objet
A12 - Emploi des crédits communautaires dans le cadre de la subvention globale	Sans Objet

B - Engagements hors bilan

B1.1 - Etat des emprunts garantis par la commune ou l'établissement	Sans Objet
B1.2 - Calcul du ratio d'endettement relatif aux garanties d'emprunt	Sans Objet
B1.3 - Etat des contrats de crédit-bail	Sans Objet
B1.4 - Etat des contrats de partenariat public-privé	Sans Objet
B1.5 - Etat des autres engagements donnés	Sans Objet
B1.6 - Etat des engagements reçus	Sans Objet
B1.7 - Liste des concours attribués à des tiers en nature ou en subventions	Sans Objet



- B2.1 - Etat des autorisations de programme et des crédits de paiement afférents
- B2.2 - Etat des autorisations d'engagement et des crédits de paiement afférents
- B3 - Emploi des recettes grevées d'une affectation spéciale

C - Autres éléments d'informations

- C1.1 - Etat du personnel Sans Objet
- C1.2 - Actions de formation des élus Sans Objet
- C2 - Liste des organismes dans lesquels a été pris un engagement financier Sans Objet
- C3.1 - Liste des organismes de regroupement auxquels adhère la commune ou l'établissement Sans Objet
- C3.2 - Liste des établissements publics créés Sans Objet
- C3.3 - Liste des services individualisés dans un budget annexe Sans Objet
- C3.4 - Liste des services assujettis à la TVA et non érigés en budget annexe Sans Objet
- C3.5 - Présentation agrégée du budget principal et des budgets annexes 100
- C3.6 - Identification des flux croisés 102
- C4 - Suivi des opérations au titre du nouveau programme national de renouvellement urbain 103

D - Décision en matière de taux de contributions directes - Arrêté et signatures

- D1 - Décision en matière de taux de contributions directes Sans Objet
- D2 - Arrêté et signatures 104

(1) Cette présentation est obligatoire pour les communes de 3 500 habitants et plus (art. L. 2312-3 du CGCT), les groupements comprenant au moins une commune de 3 500 habitants et plus (art. R. 5211-14 du CGCT) et leurs établissements publics. Il n'a cependant pas à être produit par les services à activité unique érigés en établissement public ou budget annexe. Les autres communes et établissements peuvent les présenter de manière facultative.

(2) Cet état ne peut être produit que par les communes dont la population est inférieure à 500 habitants qui gèrent les services de distribution de l'eau potable et d'assainissement sous forme de régie simple sans budget annexe (article L. 2221-11 du CGCT).

(3) Cf. article R. 2313-3 du CCGT.

(4) Cet état est obligatoirement produit par les communes et groupements de communes de 10 000 habitants et plus ayant institué la TEOM et assurant au moins la collecte des déchets ménagers.

(5) Les associations syndicales autorisées doivent utiliser leur état particulier « Informations générales » annexé à l'arrêté n° NOR : INTB1237402A, relatif au cadre budgétaire et comptable applicable aux associations syndicales autorisées.

(6) Les associations syndicales autorisées remplissent et joignent uniquement les états qui les concernent au titre de l'exercice et au titre du détail des comptes de bilan.

Préciser, pour chaque annexe, si l'état est sans objet le cas échéant.

Code INSEE

VILLE DE CARPENTRAS
CENTRE ANCIEN DEGRADE

CA S²LO

I – INFORMATIONS GENERALES	I
INFORMATIONS STATISTIQUES, FISCALES ET FINANCIERES	A

Informations statistiques	Valeurs
Population totale (colonne h du recensement INSEE) :	0
Nombre de résidences secondaires (article R. 2313-1 <i>in fine</i>) :	0
Nom de l'EPCI à fiscalité propre auquel la commune adhère :	
COVE	

Potentiel fiscal et financier (1)		Valeurs par hab. (population DGF)	Moyennes nationales du potentiel financier par habitants de la strate
Fiscal	Financier		
0	0	0	0

Informations financières – ratios (2)		Valeurs	Moyennes nationales de la strate (3)
1	Dépenses réelles de fonctionnement/population	0	0
2	Produit des impositions directes/population	0	0
3	Recettes réelles de fonctionnement/population	0	0
4	Dépenses d'équipement brut/population	0	0
5	Encours de dette/population	0	0
6	DGF/population	0	0
7	Dépenses de personnel/dépenses réelles de fonctionnement (2)	0,00 %	NaN %
8	Dépenses de fonct. et remb. dette en capital/recettes réelles de fonct. (2)	706,83 %	NaN %
9	Dépenses d'équipement brut/recettes réelles de fonctionnement (2)	0,00 %	NaN %
10	Encours de la dette/recettes réelles de fonctionnement (2)	0,00 %	NaN %

Dans l'ensemble des tableaux, les cases grisées ne doivent pas être remplies.

(1) Il s'agit du potentiel fiscal et du potentiel financier définis à l'article L. 2334-4 du code général des collectivités territoriales qui figurent sur la fiche de répartition de la DGF de l'exercice N-1 établie sur la base des informations N-2 (transmise par les services préfectoraux).

(2) Les ratios 1 à 6 sont obligatoires pour les communes de 3 500 habitants et plus et leurs établissements publics administratifs ainsi que pour les EPCI dotés d'une fiscalité propre comprenant au moins une commune de 3 500 habitants et plus.

Les ratios 7 à 10 sont obligatoires pour les communes de 10 000 habitants et plus et leurs établissements publics administratifs ainsi que pour les EPCI dotés d'une fiscalité propre comprenant au moins une commune de 10 000 habitants et plus (cf. articles L. 2313-1, L. 2313-2, R. 2313-1, R. 2313-2 et R. 5211-15 du CGCT). Pour les caisses des écoles, les EPCI non dotés d'une fiscalité propre et les syndicats mixtes associant exclusivement des communes et des EPCI, il conviendra d'appliquer les ratios prévus respectivement par les articles R. 2313-7, R. 5211-15 et R. 5711-3 du CGCT.

(3) Il convient d'indiquer les moyennes de la catégorie de l'organisme en cause (commune, communauté urbaine, communauté d'agglomération, ...) et les sources d'où sont tirées les informations (statistiques de la direction générale des collectivités locales ou de la direction générale de la comptabilité publique). Il s'agit des moyennes de la dernière année connue.

I – INFORMATIONS GENERALES
MODALITES DE VOTE DU BUDGET**POUR MEMOIRE⁽¹⁾**

I – L'assemblée délibérante a voté le présent budget par nature :

- au niveau (2) du chapitre pour la section de fonctionnement.
- au niveau (2) du chapitre pour la section d'investissement.
 - sans (3) les chapitres « opérations d'équipement » de l'état III B 3.
 - sans (4) vote formel sur chacun des chapitres.

La liste des articles spécialisés sur lesquels l'ordonnateur ne peut procéder à des virements d'article à article est la suivante :

II – En l'absence de mention au paragraphe I ci-dessus, le budget est réputé voté par chapitre, et, en section d'investissement, sans chapitre de dépense « opération d'équipement ».

III – Les provisions sont (5) semi-budgétaires (pas d'inscriptions en recettes de la section d'investissement) .

(1) Rappeler les modalités relatives au vote du budget.

(2) A compléter par « du chapitre » ou « de l'article ».

(3) Indiquer « avec » ou « sans » les chapitres opérations d'équipement.

(4) Indiquer « avec » ou « sans » vote formel.

(5) A compléter par un seul des deux choix suivants :

- semi-budgétaires (pas d'inscription en recette de la section d'investissement),
- budgétaires (délibération n° du).

II – PRESENTATION GENERALE DU BUDGET

VUE D'ENSEMBLE

EXECUTION DU BUDGET

		DEPENSES		RECETTES	
REALISATIONS DE L'EXERCICE (mandats et titres)	Section de fonctionnement	A	15 328 678,16	G	15 328 679,27
	Section d'investissement	B	15 506 486,36	H	13 804 937,57

		+		+	
REPORTS DE L'EXERCICE N-1	Report en section de fonctionnement (002)	C	0,00 (si déficit)	I	24 946,68 (si excédent)
	Report en section d'investissement (001)	D	0,00 (si déficit)	J	5 648 884,39 (si excédent)

		=		=	
TOTAL (réalisations + reports)		= A+B+C+D	30 835 164,52	= G+H+I+J	34 807 447,91

RESTES A REALISER A REPORTER EN N+1 (1)	Section de fonctionnement	E	0,00	K	0,00
	Section d'investissement	F	0,00	L	0,00
	TOTAL des restes à réaliser à reporter en N+1	= E+F	0,00	= K+L	0,00

RESULTAT CUMULE	Section de fonctionnement	= A+C+E	15 328 678,16	= G+I+K	15 353 625,95
	Section d'investissement	= B+D+F	15 506 486,36	= H+J+L	19 453 821,96
	TOTAL CUMULE	= A+B+C+D+E+F	30 835 164,52	= G+H+I+J+K+L	34 807 447,91

DETAIL DES RESTES A REALISER

Chap.	Libellé	Dépenses engagées non mandatées		Titres restant à émettre	
TOTAL DE LA SECTION DE FONCTIONNEMENT		E	0,00	K	0,00
011	Charges à caractère général		0,00		
012	Charges de personnel, frais assimilés		0,00		
014	Atténuations de produits		0,00		
65	Autres charges de gestion courante		0,00		
656	Frais fonctionnement des groupes d'élus		0,00		
66	Charges financières		0,00		
67	Charges exceptionnelles		0,00		
70	Produits services, domaine et ventes div				0,00
73	Impôts et taxes				0,00
74	Dotations et participations				0,00
75	Autres produits de gestion courante				0,00
013	Atténuations de charges				0,00
76	Produits financiers				0,00
77	Produits exceptionnels				0,00
TOTAL DE LA SECTION D'INVESTISSEMENT		F	0,00	L	0,00
010	Stocks (4)		0,00		0,00
024	Produits des cessions d'immobilisations				0,00
10	Dotations, fonds divers et réserves		0,00		0,00
13	Subventions d'investissement		0,00		0,00
16	Emprunts et dettes assimilées		0,00		0,00
18	Compte de liaison : affectat° (BA,régie) (6)		0,00		0,00
20	Immobilisations incorporelles		0,00		0,00
204	Subventions d'équipement versées		0,00		0,00

Envoyé en préfecture le 18/04/2024
 Reçu en préfecture le 18/04/2024
 Publié le
 Titres restant à émettre
 ID : 084-218400315-20240409-2024_CM0904_10-DE

Chap.	Libellé	Dépenses engagées mandatées	Publié le	Titres restant à émettre
21	Immobilisations corporelles	0,00		0,00
22	Immobilisations reçues en affectation (5)	0,00		0,00
23	Immobilisations en cours	0,00		0,00
26	Participat° et créances rattachées	0,00		0,00
27	Autres immobilisations financières	0,00		0,00

(1) Les restes à réaliser de la section de fonctionnement correspondent en dépenses, aux dépenses engagées non mandatées et non rattachées telles qu'elles ressortent de la comptabilité des engagements et en recettes, aux recettes certaines n'ayant pas donné lieu à l'émission d'un titre et non rattachées (R. 2311-11 du CGCT).

Les restes à réaliser de la section d'investissement correspondent en dépenses, aux dépenses engagées non mandatées au 31/12 de l'exercice précédent telles qu'elles ressortent de la comptabilité des engagements et aux recettes certaines n'ayant pas donné lieu à l'émission d'un titre au 31/12 de l'exercice précédent (R. 2311-11 du CGCT).

(2) Le chapitre 45 doit être détaillé conformément au plan de compte, tant en dépenses qu'en recettes.

II - PRESENTATION GENERALE DU BUDGET

SECTION DE FONCTIONNEMENT – CHAPITRES

DEPENSES DE FONCTIONNEMENT

Chap.	Libellé	Crédits ouverts (BP+DM+RAR N-1)	Crédits employés (ou restant à employer)			Crédits annulés
			Mandats émis	Charg. rattachées	Restes à réaliser au 31/12	
011	Charges à caractère général	5 721 981,07	753 124,33	0,00	0,00	4 968 856,74
012	Charges de personnel, frais assimilés	0,00	0,00	0,00	0,00	0,00
014	Atténuations de produits	0,00	0,00	0,00	0,00	0,00
65	Autres charges de gestion courante	0,00	0,00	0,00	0,00	0,00
656	Frais fonctionnement des groupes d'élus	0,00	0,00	0,00	0,00	0,00
Total des dépenses de gestion courante		5 721 981,07	753 124,33	0,00	0,00	4 968 856,74
66	Charges financières	420 000,00	137 383,37	247 924,76	0,00	34 691,87
67	Charges exceptionnelles	0,00	0,00	0,00	0,00	0,00
68	Dotations provisions semi-budgétaires (1)	0,00	0,00			0,00
022	Dépenses imprévues	0,00				
Total des dépenses réelles de fonctionnement		6 141 981,07	890 507,70	247 924,76	0,00	5 003 548,61
023	Virement à la section d'investissement (2)	0,00				
042	Opérat° ordre transfert entre sections (2)	14 585 042,57	13 804 937,57			780 105,00
043	Opérat° ordre intérieur de la section (2)	420 000,00	385 308,13			34 691,87
Total des dépenses d'ordre de fonctionnement		15 005 042,57	14 190 245,70			814 796,87
TOTAL		21 147 023,64	15 080 753,40	247 924,76	0,00	5 818 345,48
Pour information		(3) 0,00				
D 002 Déficit de fonctionnement reporté de N-1						

RECETTES DE FONCTIONNEMENT

Chap.	Libellé	Crédits ouverts (BP+DM+RAR N-1)	Crédits employés (ou restant à employer)			Crédits annulés
			Titres émis	Prod. rattachées	Restes à réaliser au 31/12	
013	Atténuations de charges	0,00	0,00	0,00	0,00	0,00
70	Produits services, domaine et ventes div	1 060 505,00	280 400,00	0,00	0,00	780 105,00
73	Impôts et taxes	0,00	0,00	0,00	0,00	0,00
74	Dotations et participations	252 645,00	0,00	0,00	0,00	252 645,00
75	Autres produits de gestion courante	0,00	1,11	0,00	0,00	-1,11
Total des recettes de gestion courante		1 313 150,00	280 401,11	0,00	0,00	1 032 748,89
76	Produits financiers	0,00	0,00	0,00	0,00	0,00
77	Produits exceptionnels	0,00	0,00	0,00	0,00	0,00
78	Reprises provisions semi-budgétaires (1)	0,00	0,00			0,00
Total des recettes réelles de fonctionnement		1 313 150,00	280 401,11	0,00	0,00	1 032 748,89
042	Opérat° ordre transfert entre sections (2)	19 388 926,96	14 662 970,03			4 725 956,93
043	Opérat° ordre intérieur de la section (2)	420 000,00	385 308,13			34 691,87
Total des recettes d'ordre de fonctionnement		19 808 926,96	15 048 278,16			4 760 648,80
TOTAL		21 122 076,96	15 328 679,27	0,00	0,00	5 793 397,69
Pour information		(3) 24 946,68				
R 002 Excédent de fonctionnement reporté de N-1						

(1) Si la commune ou l'établissement applique le régime des provisions semi-budgétaires.

(2) DF 023 = RI 021 ; DI 040 = RF 042 ; RI 040 = DF 042 ; DI 041 = RI 041 ; DF 043 = RF 043.

(3) Les lignes de report ne font pas l'objet d'émission de mandat ou de titre (inscrire le montant reporté).

II – PRESENTATION GENERALE DU BUDGET

SECTION D'INVESTISSEMENT – CHAPITRES

DEPENSES D'INVESTISSEMENT

Chap.	Libellé	Crédits ouverts (BP+DM+RAR N-1)	Mandats émis	Restes à réaliser au 31/12	Crédits annulés
010	Stocks (3)	0,00	0,00	0,00	0,00
20	Immobilisations incorporelles (sauf 204)	0,00	0,00	0,00	0,00
204	Subventions d'équipement versées	0,00	0,00	0,00	0,00
21	Immobilisations corporelles	0,00	0,00	0,00	0,00
22	Immobilisations reçues en affectation (4)	0,00	0,00	0,00	0,00
23	Immobilisations en cours	0,00	0,00	0,00	0,00
	Total des opérations d'équipement	0,00	0,00	0,00	0,00
	Total des dépenses d'équipement	0,00	0,00	0,00	0,00
10	Dotations, fonds divers et réserves	0,00	0,00	0,00	0,00
13	Subventions d'investissement	0,00	0,00	0,00	0,00
16	Emprunts et dettes assimilées	845 000,00	843 516,33	0,00	1 483,67
18	Compte de liaison : affectat° (BA,régie) (5)	0,00	0,00	0,00	0,00
26	Participat° et créances rattachées	0,00	0,00	0,00	0,00
27	Autres immobilisations financières	0,00	0,00	0,00	0,00
020	Dépenses imprévues	0,00			
	Total des dépenses financières	845 000,00	843 516,33	0,00	1 483,67
45...	Total des op. pour compte de tiers (6)	0,00	0,00	0,00	0,00
	Total des dépenses réelles d'investissement	845 000,00	843 516,33	0,00	1 483,67
040	Opérat° ordre transfert entre sections (1)	19 388 926,96	14 662 970,03		4 725 956,93
041	Opérations patrimoniales (1)	0,00	0,00		0,00
	Total des dépenses d'ordre d'investissement	19 388 926,96	14 662 970,03		4 725 956,93
	TOTAL	20 233 926,96	15 506 486,36	0,00	4 727 440,60
	Pour information	(2) 0,00			
	D 001 Solde d'exécution négatif reporté de N-1				

RECETTES D'INVESTISSEMENT

Chap.	Libellé	Crédits ouverts (BP+DM+RAR N-1)	Titres émis	Restes à réaliser au 31/12	Crédits annulés
010	Stocks (3)	0,00	0,00	0,00	0,00
13	Subventions d'investissement	0,00	0,00	0,00	0,00
16	Emprunts et dettes assimilées (hors 165)	0,00	0,00	0,00	0,00
20	Immobilisations incorporelles (sauf 204)	0,00	0,00	0,00	0,00
204	Subventions d'équipement versées	0,00	0,00	0,00	0,00
21	Immobilisations corporelles	0,00	0,00	0,00	0,00
22	Immobilisations reçues en affectation (4)	0,00	0,00	0,00	0,00
23	Immobilisations en cours	0,00	0,00	0,00	0,00
	Total des recettes d'équipement	0,00	0,00	0,00	0,00
10	Dotations, fonds divers et réserves (hors 1068)	0,00	0,00	0,00	0,00
1068	Excédents de fonctionnement capitalisés (7)	0,00	0,00	0,00	0,00
138	Autres subvent° invest. non transf.	0,00	0,00	0,00	0,00
165	Dépôts et cautionnements reçus	0,00	0,00	0,00	0,00
18	Compte de liaison : affectat° (BA,régie)	0,00	0,00	0,00	0,00
26	Participat° et créances rattachées	0,00	0,00	0,00	0,00
27	Autres immobilisations financières	0,00	0,00	0,00	0,00
024	Produits des cessions d'immobilisations	0,00		0,00	
	Total des recettes financières	0,00	0,00	0,00	0,00
45...	Total des op. pour le compte de tiers (6)	0,00	0,00	0,00	0,00
	Total des recettes réelles d'investissement	0,00	0,00	0,00	0,00
021	Virement de la sect° de fonctionnement (1)	0,00			
040	Opérat° ordre transfert entre sections (1)	14 585 042,57	13 804 937,57		780 105,00
041	Opérations patrimoniales (1)	0,00	0,00		0,00
	Total des recettes d'ordre d'investissement	14 585 042,57	13 804 937,57		780 105,00
	TOTAL	14 585 042,57	13 804 937,57	0,00	780 105,00

Envoyé en préfecture le 18/04/2024
 Reçu en préfecture le 18/04/2024
 Publié le : à réaliser
 ID : 084-218400315-20240409-2024_CM0904_10-DE



Chap.	Libellé	Crédits ouverts (BP+DM+RAR N-1)	Titres émis
	Pour information R 001 Solde d'exécution positif reporté de N-1	(2) 5 648 884,39	

- (1) DF 023 = RI 021 ; DI 040 = RF 042 ; RI 040 = DF 042 ; DI 041 = RI 041 ; DF 043 = RF 043.
- (2) Les lignes de report ne font pas l'objet d'émission de mandat ou de titre (inscrire le montant reporté).
- (3) A servir uniquement dans le cadre d'un suivi des stocks selon la méthode de l'inventaire permanent simplifié autorisée pour les seules opérations d'aménagements (lotissement, ZAC...) par ailleurs retracées dans le cadre de budgets annexes.
- (4) En dépenses, le chapitre 22 retrace les travaux d'investissement réalisés sur les biens reçus en affectation. En recette, il retrace, le cas échéant, l'annulation de tels travaux effectués sur un exercice antérieur.
- (5) A servir uniquement lorsque la commune ou l'établissement effectue une dotation initiale en espèces au profit d'un service public non personnalisé qu'elle ou qu'il crée.
- (6) Seul le total des opérations pour compte de tiers figure sur cet état (voir le détail Annexe IV A9).
- (7) Le compte 1068 n'est pas un chapitre mais un article du chapitre 10.

II – PRESENTATION GENERALE DU BUDGET

BALANCE GENERALE DU BUDGET

1 – Mandats émis (y compris sur les restes à réaliser N-1)

	FONCTIONNEMENT	Opérations réelles (1)	Opérations d'ordre (2)	TOTAL
011	Charges à caractère général	753 124,33		753 124,33
012	Charges de personnel, frais assimilés	0,00		0,00
014	Atténuations de produits	0,00		0,00
60	Achats et variation des stocks (3)		385 308,13	385 308,13
65	Autres charges de gestion courante	0,00		0,00
656	Frais fonctionnement des groupes d'élus (4)	0,00		0,00
66	Charges financières	385 308,13	0,00	385 308,13
67	Charges exceptionnelles	0,00	0,00	0,00
68	Dot. aux amortissements et provisions	0,00	0,00	0,00
71	Production stockée (ou déstockage) (3)		13 804 937,57	13 804 937,57
Dépenses de fonctionnement – Total		1 138 432,46	14 190 245,70	15 328 678,16
Pour information				0,00
D 002 Déficit de fonctionnement reporté de N-1				0,00

	INVESTISSEMENT	Opérations réelles (1)	Opérations d'ordre (2)	TOTAL
10	Dotations, fonds divers et réserves	0,00	0,00	0,00
13	Subventions d'investissement	0,00	0,00	0,00
15	Provisions pour risques et charges (5)		0,00	0,00
16	Emprunts et dettes assimilées (sauf 1688 non budgétaire)	843 516,33	0,00	843 516,33
18	Compte de liaison : affectat° (BA,régie)	(8) 0,00		0,00
	Total des opérations d'équipement	0,00		0,00
19	Neutral. et régul. d'opérations (5)		0,00	0,00
20	Immobilisations incorporelles (sauf 204) (6)	0,00	0,00	0,00
204	Subventions d'équipement versées	0,00	0,00	0,00
21	Immobilisations corporelles (6)	0,00	0,00	0,00
22	Immobilisations reçues en affectation (6)	(9) 0,00	0,00	0,00
23	Immobilisations en cours (6)	0,00	0,00	0,00
26	Participations et créances rattachées	0,00	0,00	0,00
27	Autres immobilisations financières	0,00	0,00	0,00
28	Amortissement des immobilisations (reprises)		0,00	0,00
29	Prov. pour dépréciat° immobilisations (5)		0,00	0,00
39	Prov. dépréciat° des stocks et en-cours (5)		0,00	0,00
45...	Total des opérations pour compte de tiers (7)	0,00	0,00	0,00
481	Charges à rép. sur plusieurs exercices		0,00	0,00
49	Prov. dépréc. comptes de tiers (5)		0,00	0,00
59	Prov. dépréc. comptes financiers (5)		0,00	0,00
3...	Stocks	0,00	14 662 970,03	14 662 970,03
Dépenses d'investissement – Total		843 516,33	14 662 970,03	15 506 486,36
Pour information				0,00
D 001 Solde d'exécution négatif reporté de N-1				0,00

(1) Y compris les opérations relatives au rattachement des charges et des produits et les opérations d'ordre semi-budgétaires.

(2) Voir liste des opérations d'ordre.

(3) Permet de retracer des opérations particulières telles que les opérations de stocks liées à la tenue d'un inventaire permanent simplifié.

(4) Communes, communautés d'agglomération et communautés urbaines de plus de 100 000 habitants.

(5) Si la commune ou l'établissement applique le régime des provisions budgétaires.

(6) Hors chapitres « opérations d'équipement ».

(7) Seul le total des opérations pour compte de tiers figure sur cet état (voir le détail Annexe IV A9).

(8) A servir uniquement lorsque la commune ou l'établissement effectue une dotation initiale en espèces au profit d'un service public non personnalisé qu'elle ou qu'il crée.

(9) En dépenses, le chapitre 22 retrace les travaux d'investissement réalisés sur les biens reçus en affectation. En recette, il retrace, le cas échéant, l'annulation de tels travaux effectués sur un exercice antérieur.

II – PRESENTATION GENERALE DU BUDGET

BALANCE GENERALE DU BUDGET

2 – Titres émis (y compris sur les restes à réaliser N-1)

	FONCTIONNEMENT	Opérations réelles (1)	Opérations d'ordre (2)	TOTAL
013	Atténuations de charges	0,00		0,00
60	Achats et variation des stocks (3)		0,00	0,00
70	Produits services, domaine et ventes div	280 400,00		280 400,00
71	Production stockée (ou déstockage)		14 662 970,03	14 662 970,03
72	Production immobilisée		0,00	0,00
73	Impôts et taxes	0,00		0,00
74	Dotations et participations	0,00		0,00
75	Autres produits de gestion courante	1,11	0,00	1,11
76	Produits financiers	0,00	0,00	0,00
77	Produits exceptionnels	0,00	0,00	0,00
78	Reprise sur amortissements et provisions	0,00	0,00	0,00
79	Transferts de charges		385 308,13	385 308,13
Recettes de fonctionnement – Total		280 401,11	15 048 278,16	15 328 679,27
Pour information R 002 Excédent de fonctionnement reporté de N-1				24 946,68

	INVESTISSEMENT	Opérations réelles (1)	Opérations d'ordre (2)	TOTAL
10	Dotations, fonds divers et réserves (sauf 1068)	0,00	0,00	0,00
1068	Excédents de fonctionnement capitalisés	0,00		0,00
13	Subventions d'investissement	0,00	0,00	0,00
15	Provisions pour risques et charges (4)		0,00	0,00
16	Emprunts et dettes assimilées (sauf 1688 non budgétaire)	0,00	0,00	0,00
18	Compte de liaison : affectat° (BA,régie)	(8) 0,00		0,00
19	Neutral. et régul. d'opérations		0,00	0,00
20	Immobilisations incorporelles (sauf 204) (5)	0,00	0,00	0,00
204	Subventions d'équipement versées	0,00	0,00	0,00
21	Immobilisations corporelles(5)	0,00	0,00	0,00
22	Immobilisations reçues en affectation(5)	(9) 0,00	0,00	0,00
23	Immobilisations en cours(5)	0,00	0,00	0,00
26	Participations et créances rattachées	0,00	0,00	0,00
27	Autres immobilisations financières	0,00	0,00	0,00
28	Amortissement des immobilisations		0,00	0,00
29	Prov. pour dépréciat° immobilisations (4)		0,00	0,00
39	Prov. dépréciat° des stocks et en-cours (4)		0,00	0,00
45...	Opérations pour compte de tiers (7)	0,00	0,00	0,00
481	Charges à rép. sur plusieurs exercices		0,00	0,00
49	Prov. dépréc. comptes de tiers (4)		0,00	0,00
59	Prov. dépréc. comptes financiers (4)		0,00	0,00
3...	Stocks	0,00	13 804 937,57	13 804 937,57
Recettes d'investissement – Total		0,00	13 804 937,57	13 804 937,57
Pour information R 001 Solde d'exécution positif reporté de N-1				5 648 884,39

(1) Y compris les opérations relatives au rattachement des charges et des produits et les opérations d'ordre semi-budgétaires.

(2) Voir liste des opérations d'ordre.

(3) Permet de retracer des opérations particulières telles que les opérations de stocks liées à la tenue d'un inventaire permanent simplifié.

(4) Si la commune ou l'établissement applique le régime des provisions budgétaires.

(5) Hors chapitres « opérations d'équipement ».

(6) Seul le total des opérations pour compte de tiers figure sur cet état (voir le détail Annexe IV A9).

(7) A servir uniquement lorsque la commune ou l'établissement effectue une dotation initiale en espèces au profit d'un service public non personnalisé qu'elle ou qu'il crée.

(8) En dépenses, le chapitre 22 retrace les travaux d'investissement réalisés sur les biens reçus en affectation. En recette, il retrace, le cas échéant, l'annulation de tels travaux effectués sur un exercice antérieur.

III – VOTE DU BUDGET

SECTION DE FONCTIONNEMENT – DETAIL DES DEPENS

Chap/ art (1)	Libellé (1)	Crédits ouverts (BP+DM+RAR N-1)	Crédits employés (ou restant à employer)			Crédits annulés
			Mandats émis	Charges rattachées	Restes à réaliser au 31/12	
011	Charges à caractère général	5 721 981,07	753 124,33	0,00	0,00	4 968 856,74
6011	Mat. Premières, fournitures (hors terrain	504 000,00	78 405,00	0,00	0,00	425 595,00
6015	Terrains à aménager	3 456 073,00	0,00	0,00	0,00	3 456 073,00
6041	Achats d'étude (hors terrains à aménager	32 563,70	3 680,00	0,00	0,00	28 883,70
605	Achats matériel, équipements et travaux	1 709 344,37	662 915,63	0,00	0,00	1 046 428,74
608	Frais accessoires sur terrains en cours	20 000,00	8 123,70	0,00	0,00	11 876,30
012	Charges de personnel, frais assimilés	0,00	0,00	0,00	0,00	0,00
014	Atténuations de produits	0,00	0,00	0,00	0,00	0,00
65	Autres charges de gestion courante	0,00	0,00	0,00	0,00	0,00
656	Frais fonctionnement des groupes d'élus	0,00	0,00	0,00	0,00	0,00
TOTAL DEPENSES DE GESTION DES SERVICES (a) = (011+012+014+65+656)		5 721 981,07	753 124,33	0,00	0,00	4 968 856,74
66	Charges financières (b)	420 000,00	137 383,37	247 924,76	0,00	34 691,87
66111	Intérêts réglés à l'échéance	325 000,00	291 628,84	0,00	0,00	33 371,16
66112	Intérêts - Rattachement des ICNE	95 000,00	-154 245,47	247 924,76	0,00	1 320,71
67	Charges exceptionnelles (c)	0,00	0,00	0,00	0,00	0,00
68	Dotations provisions semi-budgétaires (d) (3)	0,00	0,00	0,00	0,00	0,00
022	Dépenses imprévues (e)	0,00				
TOTAL DES DEPENSES REELLES = a+b+c+d+e		6 141 981,07	890 507,70	247 924,76	0,00	5 003 548,61
023	Virement à la section d'investissement	0,00	0,00			0,00
042	Opérat° ordre transfert entre sections (4) (5) (6)	14 585 042,57	13 804 937,57			780 105,00
7133	Variat° en-cours de production biens	13 524 537,57	13 524 537,57			0,00
71351	Variat° stocks de produits (hors terrain	1 060 505,00	0,00			1 060 505,00
71355	Variat° stocks terrains aménagés	0,00	280 400,00			-280 400,00
TOTAL DES PRELEVEMENTS AU PROFIT DE LA SECTION D'INVESTISSEMENT		14 585 042,57	13 804 937,57			780 105,00
043	Opérat° ordre intérieur de la section (7)	420 000,00	385 308,13			34 691,87
608	Frais accessoires sur terrains en cours	420 000,00	385 308,13			34 691,87
TOTAL DES DEPENSES D'ORDRE		15 005 042,57	14 190 245,70			814 796,87
TOTAL DES DEPENSES DE FONCTIONNEMENT DE L'EXERCICE (= Total des opérations réelles et d'ordre)		21 147 023,64	15 080 753,40	247 924,76	0,00	5 818 345,48
Pour information D 002 Déficit de fonctionnement reporté de N-1		0,00				

Détail du calcul des ICNE au compte 66112 (2)

Montant des ICNE de l'exercice	247 924,76
Montant des ICNE de l'exercice N-1	154 245,47
= Différence ICNE N – ICNE N-1	93 679,29

(1) Détailler les chapitres budgétaires par article conformément au plan de comptes appliqué par la commune ou l'établissement.

(2) Si le mandatement des ICNE de l'exercice est inférieur au montant de l'exercice N-1, le montant du compte 66112 sera négatif.

(3) Si la commune ou l'établissement applique le régime des provisions semi-budgétaires.

(4) Cf. définition du chapitre des opérations d'ordre, DF 042 = RI 040.

(5) Dont 675 et 676.

(6) Le compte 6815 peut figurer dans le détail du chapitre 042 si la commune ou l'établissement applique le régime des provisions budgétaires.

(7) Chapitre destiné à retracer les opérations particulières telles que les opérations de stocks ou liées à la tenue d'un inventaire permanent simplifié.



III – VOTE DU BUDGET

SECTION DE FONCTIONNEMENT – DETAIL DES RECETTES

Chap/ art(1)	Libellé (1)	Crédits ouverts (BP+DM+RAR N-1)	Crédits employés (ou restant à employer)			Crédits annulés
			Titres émis	Produits rattachés	Restes à réaliser au 31/12	
013	Atténuations de charges	0,00	0,00	0,00	0,00	0,00
70	Produits services, domaine et ventes div	1 060 505,00	280 400,00	0,00	0,00	780 105,00
7015	Ventes de terrains aménagés	1 060 505,00	0,00	0,00	0,00	1 060 505,00
7018	Autres ventes de produits finis	0,00	280 400,00	0,00	0,00	-280 400,00
73	Impôts et taxes	0,00	0,00	0,00	0,00	0,00
74	Dotations et participations	252 645,00	0,00	0,00	0,00	252 645,00
748373	Dot. de soutien à l'investissement local	252 645,00	0,00	0,00	0,00	252 645,00
75	Autres produits de gestion courante	0,00	1,11	0,00	0,00	-1,11
7588	Autres produits div. de gestion courante	0,00	1,11	0,00	0,00	-1,11
TOTAL = RECETTES DE GESTION DES SERVICES (a) = 70+73+74+75+013		1 313 150,00	280 401,11	0,00	0,00	1 032 748,89
76	Produits financiers (b)	0,00	0,00	0,00	0,00	0,00
77	Produits exceptionnels (c)	0,00	0,00	0,00	0,00	0,00
78	Reprises provisions semi-budgétaires (d) (2)	0,00	0,00	0,00	0,00	0,00
TOTAL DES RECETTES REELLES =a+b+c+d		1 313 150,00	280 401,11	0,00	0,00	1 032 748,89
042	Opérat° ordre transfert entre sections (3) (4) (5)	19 388 926,96	14 662 970,03			4 725 956,93
7133	Variat° en-cours de production biens	15 090 657,94	14 662 970,03			427 687,91
71351	Variat° stocks de produits (hors terrain)	4 298 269,02	0,00			4 298 269,02
043	Opérat° ordre intérieur de la section (6)	420 000,00	385 308,13			34 691,87
796	Transferts charges financières	420 000,00	385 308,13			34 691,87
TOTAL DES RECETTES D'ORDRE		19 808 926,96	15 048 278,16			4 760 648,80
TOTAL DES RECETTES DE FONCTIONNEMENT DE L'EXERCICE (=Total des opérations réelles et d'ordre)		21 122 076,96	15 328 679,27	0,00	0,00	5 793 397,69
Pour information R 002 Excédent de fonctionnement reporté de N-1		24 946,68				

Détail du calcul des ICNE au compte 7622

Montant des ICNE de l'exercice	0,00
Montant des ICNE de l'exercice N-1	0,00
= Différence ICNE N – ICNE N-1	0,00

(1) Détailler les chapitres budgétaires par article conformément au plan de comptes appliqué par la commune ou l'établissement.

(2) Si la commune ou l'établissement applique le régime des provisions semi-budgétaires.

(3) Cf. définitions du chapitre des opérations d'ordre, RF 042 = DI 040.

(4) Dont 776.

(5) Le compte 7815 peut figurer dans le détail du chapitre 042 si la commune ou l'établissement applique le régime des provisions budgétaires.

(6) Chapitre destiné à retracer les opérations particulières telles que les opérations de stocks ou liées à la tenue d'un inventaire permanent simplifié.



III – VOTE DU BUDGET

SECTION D'INVESTISSEMENT – DETAIL DES DEPENSES

Chap/ art (1)	Libellé (1)	Crédits ouverts (BP+DM+RAR N-1)	Mandats émis	Restes à réaliser au 31/12	Crédits annulés
010	Stocks	0,00	0,00	0,00	0,00
20	Immobilisations incorporelles (sauf opérations et 204)	0,00	0,00	0,00	0,00
204	Subventions d'équipement versées (sauf opérations)	0,00	0,00	0,00	0,00
21	Immobilisations corporelles (sauf opérations)	0,00	0,00	0,00	0,00
22	Immobilisations reçues en affectation (sauf opérations)	0,00	0,00	0,00	0,00
23	Immobilisations en cours (sauf opérations)	0,00	0,00	0,00	0,00
	Total des dépenses d'équipement	0,00	0,00	0,00	0,00
10	Dotations, fonds divers et réserves	0,00	0,00	0,00	0,00
13	Subventions d'investissement	0,00	0,00	0,00	0,00
16	Emprunts et dettes assimilées	845 000,00	843 516,33	0,00	1 483,67
1641	Emprunts en euros	845 000,00	843 516,33	0,00	1 483,67
18	Compte de liaison : affectat° (BA,régie)	0,00	0,00	0,00	0,00
26	Participat° et créances rattachées	0,00	0,00	0,00	0,00
27	Autres immobilisations financières	0,00	0,00	0,00	0,00
020	Dépenses imprévues	0,00			
	Total des dépenses financières	845 000,00	843 516,33	0,00	1 483,67
	Total des dépenses d'opérations pour compte de tiers	0,00	0,00	0,00	0,00
	TOTAL DEPENSES REELLES	845 000,00	843 516,33	0,00	1 483,67
040	Opérat° ordre transfert entre sections (4)	19 388 926,96	14 662 970,03		4 725 956,93
	Reprises sur autofinancement antérieur (5)	0,00	0,00		0,00
	Charges transférées (6)	19 388 926,96	14 662 970,03		4 725 956,93
331	Produits en cours	15 090 657,94	12 930 681,32		2 159 976,62
3351	Terrains	0,00	78 405,00		-78 405,00
3354	Etudes et prestations de services	0,00	14 430,00		-14 430,00
3355	Travaux	0,00	948 544,90		-948 544,90
33581	Frais accessoires	0,00	690 908,81		-690 908,81
3551	Produits finis (hors terrains aménagés)	4 298 269,02	0,00		4 298 269,02
041	Opérations patrimoniales (7)	0,00	0,00		0,00
	TOTAL DEPENSES D'ORDRE	19 388 926,96	14 662 970,03		4 725 956,93
	TOTAL DES DEPENSES D'INVESTISSEMENT DE L'EXERCICE (= Total des dépenses réelles et d'ordre)	20 233 926,96	15 506 486,36	0,00	4 727 440,60
	Pour information	0,00			
	D 001 Solde d'exécution négatif reporté de N-1				

(1) Détailler les chapitres budgétaires par article conformément au plan de comptes appliqué par la commune ou l'établissement.

(2) Voir état III B3 pour le détail des opérations d'équipement.

(3) Voir annexes IV A9 pour le détail des opérations pour compte de tiers.

(4) Cf. définitions du chapitre d'opérations d'ordre, DI 040=RF 042.

(5) Les comptes 15, 29, 39, 49 et 59 peuvent figurer dans le détail du chapitre 040 si la commune ou l'établissement applique le régime des provisions budgétaires.

(6) Dont 192.

(7) Cf. définitions du chapitre des opérations d'ordre, DI 041=RI 041.

III – VOTE DU BUDGET

SECTION D'INVESTISSEMENT – DETAIL DES RECETTE

Chap/ art (1)	Libellé (1)	Crédits ouverts (BP+DM+RAR N-1)	Titres émis	Restes à réaliser au 31/12	Crédits annulés
010	Stocks	0,00	0,00	0,00	0,00
13	Subventions d'investissement	0,00	0,00	0,00	0,00
16	Emprunts et dettes assimilées(hors 165)	0,00	0,00	0,00	0,00
20	Immobilisations incorporelles(sauf 204)	0,00	0,00	0,00	0,00
204	Subventions d'équipement versées	0,00	0,00	0,00	0,00
21	Immobilisations corporelles	0,00	0,00	0,00	0,00
22	Immobilisations reçues en affectation	0,00	0,00	0,00	0,00
23	Immobilisations en cours	0,00	0,00	0,00	0,00
Total des recettes d'équipement		0,00	0,00	0,00	0,00
10	Dotations, fonds divers et réserves	0,00	0,00	0,00	0,00
138	Autres subvent° invest. non transf.	0,00	0,00	0,00	0,00
165	Dépôts et cautionnements reçus	0,00	0,00	0,00	0,00
18	Compte de liaison : affectat° (BA,régie)	0,00	0,00	0,00	0,00
26	Participat° et créances rattachées	0,00	0,00	0,00	0,00
27	Autres immobilisations financières	0,00	0,00	0,00	0,00
024	Produits des cessions d'immobilisations	0,00		0,00	
Total des recettes financières		0,00	0,00	0,00	0,00
Total des recettes d'opérations pour compte de tiers		0,00	0,00	0,00	0,00
TOTAL DES RECETTES REELLES		0,00	0,00	0,00	0,00
021	Virement de la sect° de fonctionnement	0,00			
040	Opérat° ordre transfert entre sections (3) (4)	14 585 042,57	13 804 937,57		780 105,00
331	Produits en cours	12 930 681,32	12 930 681,32		0,00
3354	Etudes et prestations de services	10 750,00	10 750,00		0,00
3355	Travaux	285 629,27	285 629,27		0,00
33581	Frais accessoires	29 677,94	297 476,98		-267 799,04
33586	Frais financiers	267 799,04	0,00		267 799,04
3551	Produits finis (hors terrains aménagés)	1 060 505,00	0,00		1 060 505,00
3555	Terrains aménagés	0,00	280 400,00		-280 400,00
TOTAL DES PRELEVEMENTS PROVENANT DE LA SECTION DE FONCTIONNEMENT		14 585 042,57	13 804 937,57		780 105,00
041	Opérations patrimoniales (5)	0,00	0,00		0,00
TOTAL DES RECETTES D'ORDRE		14 585 042,57	13 804 937,57		780 105,00
TOTAL DES RECETTES D'INVESTISSEMENT DE L'EXERCICE (= Total des recettes réelles et d'ordre)		14 585 042,57	13 804 937,57	0,00	780 105,00
Pour information		5 648 884,39			
R 001 Solde d'exécution positif reporté de N-1					

(1) Détailler les chapitres budgétaires par article conformément au plan de comptes appliqué par la commune ou l'établissement.

(2) Voir annexes IV A9 pour le détail des opérations pour compte de tiers.

(3) Cf. définition du chapitre des opérations d'ordre, RI 040 = DF 042.

(4) Les comptes 15, 29, 39, 49 et 59 peuvent figurer dans le détail du chapitre 040 si la commune ou l'établissement applique le régime des provisions budgétaires.

(5) Cf. définitions du chapitre des opérations d'ordre, DI 041= RI 041.

Envoyé en préfecture le 18/04/2024
Reçu en préfecture le 18/04/2024
Publié le
ID : 084-218400315-20240409-2024_CM0904_10-DE



III – VOTE DU BUDGET

DETAIL DES CHAPITRES D'OPERATION D'EQUIPEMEN

Cet état ne contient pas d'information.



IV – ANNEXES

PRESENTATION CROISEE PAR FONCTION – VUE D'ENSEMBLE (1)

Libellé	01 Opérations non ventilables	0 Services généraux administrat* publiques	1 Sécurité et salubrité publiques	2 Enseignement - Formation	3 Culture	4 Sport et jeunesse	5 Interventions sociales et santé	6 Famille	7 Logement	8 Aménagt et services urbains, environnem	9 Action économique	TOTAL
---------	--	--	--	----------------------------------	--------------	---------------------------	--	--------------	---------------	--	---------------------------	-------

INVESTISSEMENT

REALISATIONS (de l'exercice + restes à réaliser N-1)

Dépenses réelles	0	0	0	0	0	0	0	0	843 516	0	0	843 516
- Equipements municipaux (2)		0	0	0	0	0	0	0	0	0	0	0
- Equip. non municipaux (c/204) (3)		0	0	0	0	0	0	0	0	0	0	0
- Opérations financières	0											0
Dépenses d'ordre	0											14 662 970
Solde d'exécution reporté de N-1	0											0
Total dépenses	0	0	0	0	0	0	0	0	15 506 486	0	0	15 506 486
Total recettes	0	0	0	0	0	0	0	0	19 453 822	0	0	19 453 822
Solde d'investissement	0	0	0	0	0	0	0	0	3 947 336	0	0	3 947 336
RESTES A REALISER au 31/12/N												
Total RAR dépenses	0	0	0	0	0	0	0	0	0	0	0	0
Total RAR recettes	0	0	0	0	0	0	0	0	0	0	0	0
SOLDE RAR investissement	0	0	0	0	0	0	0	0	0	0	0	0

FONCTIONNEMENT

REALISATIONS (de l'exercice + restes à réaliser N-1)

Total dépenses	0	291 629	0	0	0	0	0	0	15 037 049	0	0	15 328 678
Total recettes	0	1	0	0	0	0	0	0	15 353 625	0	0	15 353 626
Solde de fonctionnement	0	-291 628	0	0	0	0	0	0	316 576	0	0	24 948
RESTES A REALISER au 31/12/N												
Total RAR dépenses	0	0	0	0	0	0	0	0	0	0	0	0
Total RAR recettes	0	0	0	0	0	0	0	0	0	0	0	0
SOLDE RAR fonctionnement	0	0	0	0	0	0	0	0	0	0	0	0

(1) La production de cet état est obligatoire pour les communes de 3 500 habitants et plus, les groupements comprenant au moins une telle commune, leurs établissements et services administratifs hormis les caisses des écoles et les services à activité unique érigés en établissement public ou budget annexe (L. 2312-3, R. 2311-1 et R. 2311-10. Dans les communes de 3 500 habitants et plus, le croisement par fonction est fait à un chiffre (correspondant à la fonction). Dans les communes de 10 000 habitants et plus, le croisement par fonction est fait au niveau le plus détaillé de la nomenclature fonctionnelle (sous-fonction ou rubrique). Les groupements et leurs établissements publics suivent les règles de production et de présentation applicable à la commune membre comptant le plus grand nombre d'habitants (articles L. 5211-36 a1 et R. 5211-14 + L. 5711-1 et R. 5711-2 du CGCT).

(2) Ou biens de la structure intercommunale.

(3) Ou biens ne relevant pas de la structure intercommunale.

IV – ANNEXES

PRESENTATION CROISEE PAR FONCTION – VUE D'ENSEMBLE

A1

Art. (1)	Libellé	01 Opérations non ventilables	0 Services généraux administrat° publiques	1 Sécurité et salubrité publiques	2 Enseignement - Formation	3 Culture	4 Sport et jeunesse	5 Interventions sociales et santé	6 Famille	7 Logement	8 Aménagt et services urbains, environnem	9 Action économique	TOTAL
----------	---------	--	--	--	----------------------------------	--------------	---------------------------	--	--------------	---------------	--	---------------------------	-------

INVESTISSEMENT

DEPENSES

Total dépenses d'investissement		0	0	0	0	0	0	0	0	15 506 486	0	0	15 506 486
Dépenses réelles		0	0	0	0	0	0	0	0	843 516	0	0	843 516
010	Stocks	0	0	0	0	0	0	0	0	0	0	0	0
10	Dotations, fonds divers et réserves	0	0	0	0	0	0	0	0	0	0	0	0
13	Subventions d'investissement	0	0	0	0	0	0	0	0	0	0	0	0
16	Emprunts et dettes assimilées	0	0	0	0	0	0	0	0	843 516	0	0	843 516
1641	Emprunts en euros	0	0	0	0	0	0	0	0	843 516	0	0	843 516
18	Compte de liaison : affectat° (BA,régie)	0	0	0	0	0	0	0	0	0	0	0	0
20	Immobilisations incorporelles	0	0	0	0	0	0	0	0	0	0	0	0
204	Subventions d'équipement versées	0	0	0	0	0	0	0	0	0	0	0	0
21	Immobilisations corporelles	0	0	0	0	0	0	0	0	0	0	0	0
22	Immobilisations reçues en affectation	0	0	0	0	0	0	0	0	0	0	0	0
23	Immobilisations en cours	0	0	0	0	0	0	0	0	0	0	0	0
26	Participat° et créances rattachées	0	0	0	0	0	0	0	0	0	0	0	0
27	Autres immobilisations financières	0	0	0	0	0	0	0	0	0	0	0	0
Opérations d'équipement		0	0	0	0	0	0	0	0	0	0	0	0
Opérations pour compte de tiers		0	0	0	0	0	0	0	0	0	0	0	0
Dépenses d'ordre		0	0	0	0	0	0	0	0	14 662 970	0	0	14 662 970
040	Opérat° ordre transfert entre sections	0	0	0	0	0	0	0	0	14 662 970	0	0	14 662 970
331	Produits en cours	0	0	0	0	0	0	0	0	12 930 681	0	0	12 930 681
3351	Terrains	0	0	0	0	0	0	0	0	78 405	0	0	78 405
3354	Etudes et prestations de services	0	0	0	0	0	0	0	0	14 430	0	0	14 430
3355	Travaux	0	0	0	0	0	0	0	0	948 545	0	0	948 545
33581	Frais accessoires	0	0	0	0	0	0	0	0	690 909	0	0	690 909
041	Opérations patrimoniales	0	0	0	0	0	0	0	0	0	0	0	0
001 Solde d'exécution reporté de N-1		0	0	0	0	0	0	0	0	0	0	0	0

RECETTES

Total recettes d'investissement		0	0	0	0	0	0	0	0	19 453 822	0	0	19 453 822
Recettes réelles		0	0	0	0	0	0	0	0	0	0	0	0

VILLE DE CARPENTRAS - CENTRE ANCIEN DEGRADE - CA - 2023

Envoyé en préfecture le 18/04/2024

Reçu en préfecture le 18/04/2024



Publié le 9
ID : 084-218400315-20240409-2024_CM0904_10-DE

Art. (1)	Libellé	01 Opérations non ventilables	0 Services généraux administrat° publiques	1 Sécurité et salubrité publiques	2 Enseignement - Formation	3 Culture	4 Sport et jeunesse	5 Interventions sociales et santé	6 Famille	7 Logement	services urbains, environnement	9 économique	TOTAL
010	Stocks	0	0	0	0	0	0	0	0	0	0	0	0
10	Dotations, fonds divers et réserves	0	0	0	0	0	0	0	0	0	0	0	0
13	Subventions d'investissement	0	0	0	0	0	0	0	0	0	0	0	0
16	Emprunts et dettes assimilées	0	0	0	0	0	0	0	0	0	0	0	0
18	Compte de liaison : affectat° (BA,régie)	0	0	0	0	0	0	0	0	0	0	0	0
20	Immobilisations incorporelles	0	0	0	0	0	0	0	0	0	0	0	0
204	Subventions d'équipement versées	0	0	0	0	0	0	0	0	0	0	0	0
21	Immobilisations corporelles	0	0	0	0	0	0	0	0	0	0	0	0
22	Immobilisations reçues en affectation	0	0	0	0	0	0	0	0	0	0	0	0
23	Immobilisations en cours	0	0	0	0	0	0	0	0	0	0	0	0
26	Participat° et créances rattachées	0	0	0	0	0	0	0	0	0	0	0	0
27	Autres immobilisations financières	0	0	0	0	0	0	0	0	0	0	0	0
Opérations pour compte de tiers		0	0	0	0	0	0	0	0	0	0	0	0
Recettes d'ordre		0	0	0	0	0	0	0	0	13 804 938	0	0	13 804 938
040	Opérat° ordre transfert entre sections	0	0	0	0	0	0	0	0	13 804 938	0	0	13 804 938
331	Produits en cours	0	0	0	0	0	0	0	0	12 930 681	0	0	12 930 681
3354	Etudes et prestations de services	0	0	0	0	0	0	0	0	10 750	0	0	10 750
3355	Travaux	0	0	0	0	0	0	0	0	285 629	0	0	285 629
33581	Frais accessoires	0	0	0	0	0	0	0	0	297 477	0	0	297 477
3555	Terrains aménagés	0	0	0	0	0	0	0	0	280 400	0	0	280 400
041	Opérations patrimoniales	0	0	0	0	0	0	0	0	0	0	0	0
001Solde d'exécution reporté de N-1		0	0	0	0	0	0	0	0	5 648 884	0	0	5 648 884

FONCTIONNEMENT

DEPENSES													
Total dépenses de fonctionnement		0	291 629	0	0	0	0	0	0	15 037 049	0	0	15 328 678
Dépenses réelles		0	291 629	0	0	0	0	0	0	846 804	0	0	1 138 432
011	Charges à caractère général	0	0	0	0	0	0	0	0	753 124	0	0	753 124
6011	Mat. Premières, fournitures (hors terrai	0	0	0	0	0	0	0	0	78 405	0	0	78 405
6041	Achats d'étude (hors terrains à aménager	0	0	0	0	0	0	0	0	3 680	0	0	3 680
605	Achats matériel, équipements et travaux	0	0	0	0	0	0	0	0	662 916	0	0	662 916
608	Frais accessoires sur terrains en cours	0	0	0	0	0	0	0	0	8 124	0	0	8 124



Art. (1)	Libellé	01 Opérations non ventilables	0 Services généraux administrat° publiques	1 Sécurité et salubrité publiques	2 Enseignement - Formation	3 Culture	4 Sport et jeunesse	5 Interventions sociales et santé	6 Famille	7 Logement	services urbains, environnement	9 économique	
012	Charges de personnel, frais assimilés	0	0	0	0	0	0	0	0	0	0	0	0
014	Atténuations de produits	0	0	0	0	0	0	0	0	0	0	0	0
65	Autres charges de gestion courante	0	0	0	0	0	0	0	0	0	0	0	0
656	Frais fonctionnement des groupes d'élus	0	0	0	0	0	0	0	0	0	0	0	0
66	Charges financières	0	291 629	0	0	0	0	0	0	93 679	0	0	385 308
66111	Intérêts réglés à l'échéance	0	291 629	0	0	0	0	0	0	0	0	0	291 629
66112	Intérêts - Rattachement des ICNE	0	0	0	0	0	0	0	0	93 679	0	0	93 679
67	Charges exceptionnelles	0	0	0	0	0	0	0	0	0	0	0	0
68	Dot. aux amortissements et provisions	0	0	0	0	0	0	0	0	0	0	0	0
Dépenses d'ordre		0	0	0	0	0	0	0	0	14 190 246	0	0	14 190 246
042	Opérat° ordre transfert entre sections	0	0	0	0	0	0	0	0	13 804 938	0	0	13 804 938
7133	Variat° en-cours de production biens	0	0	0	0	0	0	0	0	13 524 538	0	0	13 524 538
71355	Variat° stocks terrains aménagés	0	0	0	0	0	0	0	0	280 400	0	0	280 400
043	Opérat° ordre intérieur de la section	0	0	0	0	0	0	0	0	385 308	0	0	385 308
608	Frais accessoires sur terrains en cours	0	0	0	0	0	0	0	0	385 308	0	0	385 308
002	Déficit de fonctionnement reporté	0	0	0	0	0	0	0	0	0	0	0	0

RECETTES													
Total recettes de fonctionnement		0	1	0	0	0	0	0	0	15 353 625	0	0	15 353 625
Recettes réelles		0	1	0	0	0	0	0	0	280 400	0	0	280 401
013	Atténuations de charges	0	0	0	0	0	0	0	0	0	0	0	0
70	Produits des services, du domaine, vente	0	0	0	0	0	0	0	0	280 400	0	0	280 400
7018	Autres ventes de produits finis	0	0	0	0	0	0	0	0	280 400	0	0	280 400
73	Impôts et taxes	0	0	0	0	0	0	0	0	0	0	0	0
74	Dotations et participations	0	0	0	0	0	0	0	0	0	0	0	0
75	Autres produits de gestion courante	0	1	0	0	0	0	0	0	0	0	0	1
7588	Autres produits div. de gestion courante	0	1	0	0	0	0	0	0	0	0	0	1
76	Produits financiers	0	0	0	0	0	0	0	0	0	0	0	0
77	Produits exceptionnels	0	0	0	0	0	0	0	0	0	0	0	0
78	Reprise sur amortissements et provisions	0	0	0	0	0	0	0	0	0	0	0	0

VILLE DE CARPENTRAS - CENTRE ANCIEN DEGRADE - CA - 2023

Envoyé en préfecture le 18/04/2024

Reçu en préfecture le 18/04/2024



Publié le 9
ID : 084-218400315-20240409-2024_CM0904_10-DE

Art. (1)	Libellé	01 Opérations non ventilables	0 Services généraux administrat° publiques	1 Sécurité et salubrité publiques	2 Enseignement - Formation	3 Culture	4 Sport et jeunesse	5 Interventions sociales et santé	6 Famille	7 Logement	services urbains, environnement	9 économique	TOTAL
	<i>Recettes d'ordre</i>	0	0	0	0	0	0	0	0	15 048 278	0	0	15 048 278
042	Opérat° ordre transfert entre sections	0	0	0	0	0	0	0	0	14 662 970	0	0	14 662 970
7133	<i>Variat° en-cours de production biens</i>	0	0	0	0	0	0	0	0	14 662 970	0	0	14 662 970
043	Opérat° ordre intérieur de la section	0	0	0	0	0	0	0	0	385 308	0	0	385 308
796	<i>Transferts charges financières</i>	0	0	0	0	0	0	0	0	385 308	0	0	385 308
002	Excédent de fonctionnement reporté	0	0	0	0	0	0	0	0	24 947	0	0	24 947

(1)Le croisement par nature est fait au niveau de chacun des articles budgétaires.

IV – ANNEXES

ELEMENTS DU BILAN

PRESENTATION CROISEE PAR FONCTION (1) – DETAIL FONCTIONNEMENT

A1.1

FONCTION 0 – Services généraux des administrations publiques locales

(2)	Libellé	01 Opérations non ventilables	02 Administration générale	03 Justice	04 Coopérat° décentralisée, act° européen.	Total
DEPENSES		0,00	291 628,84	0,00	0,00	291 628,84
Réalizations		0,00	291 628,84	0,00	0,00	291 628,84
002	Résultat de fonctionnement reporté	0,00	0,00	0,00	0,00	0,00
011	Charges à caractère général	0,00	0,00	0,00	0,00	0,00
012	Charges de personnel, frais assimilés	0,00	0,00	0,00	0,00	0,00
014	Atténuations de produits	0,00	0,00	0,00	0,00	0,00
042	Opérat° ordre transfert entre sections	0,00	0,00	0,00	0,00	0,00
043	Opérat° ordre intérieur de la section	0,00	0,00	0,00	0,00	0,00
65	Autres charges de gestion courante	0,00	0,00	0,00	0,00	0,00
656	Frais fonctionnement des groupes d'élus	0,00	0,00	0,00	0,00	0,00
66	Charges financières	0,00	291 628,84	0,00	0,00	291 628,84
66111	Intérêts réglés à l'échéance	0,00	291 628,84	0,00	0,00	291 628,84
67	Charges exceptionnelles	0,00	0,00	0,00	0,00	0,00
68	Dot. aux amortissements et provisions	0,00	0,00	0,00	0,00	0,00
Restes à réaliser au 31/12		0,00	0,00	0,00	0,00	0,00
RECETTES		0,00	1,11	0,00	0,00	1,11
Réalizations		0,00	1,11	0,00	0,00	1,11
002	Résultat de fonctionnement reporté	0,00	0,00	0,00	0,00	0,00
013	Atténuations de charges	0,00	0,00	0,00	0,00	0,00
042	Opérat° ordre transfert entre sections	0,00	0,00	0,00	0,00	0,00
043	Opérat° ordre intérieur de la section	0,00	0,00	0,00	0,00	0,00
70	Produits des services, du domaine, vente	0,00	0,00	0,00	0,00	0,00
73	Impôts et taxes	0,00	0,00	0,00	0,00	0,00
74	Dotations et participations	0,00	0,00	0,00	0,00	0,00
75	Autres produits de gestion courante	0,00	1,11	0,00	0,00	1,11
7588	Autres produits div. de gestion courante	0,00	1,11	0,00	0,00	1,11
76	Produits financiers	0,00	0,00	0,00	0,00	0,00
77	Produits exceptionnels	0,00	0,00	0,00	0,00	0,00
78	Reprise sur amortissements et provisions	0,00	0,00	0,00	0,00	0,00
Restes à réaliser au 31/12		0,00	0,00	0,00	0,00	0,00
SOLDE (3)		0,00	-291 627,73	0,00	0,00	-291 627,73



(2)	Libellé	Sous-fonction 02								
		020 Administrat° générale collectivité	021 Assemblée locale	022 Administration générale de l'état	023 Information, communication, publicité	024 Fêtes et cérémonies	025 Aides aux assoc. (non classées ailleurs)	026 Cimetière et pompes funèbres	Subvention globale	Autres act° de coopérat° décentralisée
DEPENSES		291 628,84	0,00	0,00	0,00	0,00	0,00	0,00	0,00	0,00
Réalizations		291 628,84	0,00	0,00	0,00	0,00	0,00	0,00	0,00	0,00
002	Résultat de fonctionnement reporté	0,00	0,00	0,00	0,00	0,00	0,00	0,00	0,00	0,00
011	Charges à caractère général	0,00	0,00	0,00	0,00	0,00	0,00	0,00	0,00	0,00
012	Charges de personnel, frais assimilés	0,00	0,00	0,00	0,00	0,00	0,00	0,00	0,00	0,00
014	Atténuations de produits	0,00	0,00	0,00	0,00	0,00	0,00	0,00	0,00	0,00
042	Opérat° ordre transfert entre sections	0,00	0,00	0,00	0,00	0,00	0,00	0,00	0,00	0,00
043	Opérat° ordre intérieur de la section	0,00	0,00	0,00	0,00	0,00	0,00	0,00	0,00	0,00
65	Autres charges de gestion courante	0,00	0,00	0,00	0,00	0,00	0,00	0,00	0,00	0,00
656	Frais fonctionnement des groupes d'élus	0,00	0,00	0,00	0,00	0,00	0,00	0,00	0,00	0,00
66	Charges financières	291 628,84	0,00	0,00	0,00	0,00	0,00	0,00	0,00	0,00
66111	Intérêts réglés à l'échéance	291 628,84	0,00	0,00	0,00	0,00	0,00	0,00	0,00	0,00
67	Charges exceptionnelles	0,00	0,00	0,00	0,00	0,00	0,00	0,00	0,00	0,00
68	Dot. aux amortissements et provisions	0,00	0,00	0,00	0,00	0,00	0,00	0,00	0,00	0,00
Restes à réaliser au 31/12		0,00	0,00	0,00	0,00	0,00	0,00	0,00	0,00	0,00
RECETTES		1,11	0,00	0,00	0,00	0,00	0,00	0,00	0,00	0,00
Réalizations		1,11	0,00	0,00	0,00	0,00	0,00	0,00	0,00	0,00
002	Résultat de fonctionnement reporté	0,00	0,00	0,00	0,00	0,00	0,00	0,00	0,00	0,00
013	Atténuations de charges	0,00	0,00	0,00	0,00	0,00	0,00	0,00	0,00	0,00
042	Opérat° ordre transfert entre sections	0,00	0,00	0,00	0,00	0,00	0,00	0,00	0,00	0,00
043	Opérat° ordre intérieur de la section	0,00	0,00	0,00	0,00	0,00	0,00	0,00	0,00	0,00
70	Produits des services, du domaine, vente	0,00	0,00	0,00	0,00	0,00	0,00	0,00	0,00	0,00
73	Impôts et taxes	0,00	0,00	0,00	0,00	0,00	0,00	0,00	0,00	0,00
74	Dotations et participations	0,00	0,00	0,00	0,00	0,00	0,00	0,00	0,00	0,00
75	Autres produits de gestion courante	1,11	0,00	0,00	0,00	0,00	0,00	0,00	0,00	0,00
7588	Autres produits div. de gestion courante	1,11	0,00	0,00	0,00	0,00	0,00	0,00	0,00	0,00
76	Produits financiers	0,00	0,00	0,00	0,00	0,00	0,00	0,00	0,00	0,00
77	Produits exceptionnels	0,00	0,00	0,00	0,00	0,00	0,00	0,00	0,00	0,00
78	Reprise sur amortissements et provisions	0,00	0,00	0,00	0,00	0,00	0,00	0,00	0,00	0,00

VILLE DE CARPENTRAS - CENTRE ANCIEN DEGRADE - CA - 2023

Envoyé en préfecture le 18/04/2024

Reçu en préfecture le 18/04/2024

Publié le S²LOW
 Sous-fonction 02
 ID : 084-218400315-20240409-2024_CM0904_10-DE

(2)	Libellé	Sous-fonction 02							
		020 Administrat° générale collectivité	021 Assemblée locale	022 Administration générale de l'état	023 Information, communication, publicité	024 Fêtes et cérémonies	025 Aides aux assoc. (non classées ailleurs)	026 Cimetières et pompes funèbres	Subvention globale
	Restes à réaliser au 31/12	0,00	0,00	0,00	0,00	0,00	0,00	0,00	0,00
	SOLDE (3)	-291 627,73	0,00	0,00	0,00	0,00	0,00	0,00	0,00

(1) La production de cet état est obligatoire pour les communes de 3 500 habitants et plus, les groupements comprenant au moins une telle commune, leurs établissements et services administratifs hormis les caisses des écoles et les services à activité unique érigés en établissement public ou budget annexe (L. 2312-3, R. 2311-1 et R. 2311-10). Dans les communes de 3 500 habitants et plus, le croisement par fonction est fait à un chiffre (correspondant à la fonction). Dans les communes de 10 000 habitants et plus, le croisement par fonction est fait au niveau le plus détaillé de la nomenclature fonctionnelle (sous-fonction ou rubrique). Les groupements et leurs établissements publics suivent les règles de production et de présentation applicables à la commune membre comptant le plus grand nombre d'habitants (articles L. 5211-36 a1 et R. 5211-14 + L. 5711-1 et R. 5711-2 du CGCT).

(2) Le croisement par nature est fait au niveau de chacun des articles budgétaires.

(3) Le solde correspond à la différence entre les recettes et les dépenses. Les dépenses et les recettes correspondent à la somme des dépenses et des Réalisations ainsi que des restes à réaliser et des reports (ligne budgétaire 001 et 002). Les lignes reports 001 et 002 apparaissent à la colonne 01-Non ventilables.



IV – ANNEXES	IV
ELEMENTS DU BILAN	
PRESENTATION CROISEE PAR FONCTION (1) – DETAIL FONCTIONNEMENT	A1.1

FONCTION 1 – Sécurité et salubrité publiques

(2)	Libellé	11 Sécurité intérieure	12 Hygiène et salubrité publique	Total
DEPENSES				
		0,00	0,00	0,00
Réalizations				
		0,00	0,00	0,00
002	Résultat de fonctionnement reporté	0,00	0,00	0,00
011	Charges à caractère général	0,00	0,00	0,00
012	Charges de personnel, frais assimilés	0,00	0,00	0,00
014	Atténuations de produits	0,00	0,00	0,00
042	Opérat° ordre transfert entre sections	0,00	0,00	0,00
043	Opérat° ordre intérieur de la section	0,00	0,00	0,00
65	Autres charges de gestion courante	0,00	0,00	0,00
656	Frais fonctionnement des groupes d'élus	0,00	0,00	0,00
66	Charges financières	0,00	0,00	0,00
67	Charges exceptionnelles	0,00	0,00	0,00
68	Dot. aux amortissements et provisions	0,00	0,00	0,00
Restes à réaliser au 31/12		0,00	0,00	0,00
RECETTES				
		0,00	0,00	0,00
Réalizations				
		0,00	0,00	0,00
002	Résultat de fonctionnement reporté	0,00	0,00	0,00
013	Atténuations de charges	0,00	0,00	0,00
042	Opérat° ordre transfert entre sections	0,00	0,00	0,00
043	Opérat° ordre intérieur de la section	0,00	0,00	0,00
70	Produits des services, du domaine, vente	0,00	0,00	0,00
73	Impôts et taxes	0,00	0,00	0,00
74	Dotations et participations	0,00	0,00	0,00
75	Autres produits de gestion courante	0,00	0,00	0,00
76	Produits financiers	0,00	0,00	0,00
77	Produits exceptionnels	0,00	0,00	0,00
78	Reprise sur amortissements et provisions	0,00	0,00	0,00
Restes à réaliser au 31/12		0,00	0,00	0,00
SOLDE (3)		0,00	0,00	0,00

(2)	Libellé	Sous-fonction 11				
		110 Services communs	111 Police nationale	112 Police municipale	113 Pompiers, incendies et secours	114 Autres services de protection civile
DEPENSES		0,00	0,00	0,00	0,00	0,00

(2)	Libellé	Sous-fonction 11				
		110 Services communs	111 Police nationale	112 Police municipale	Pompiers, incendies et secours	Autres services de protection civile
	Réalisations	0,00	0,00	0,00	0,00	0,00
002	Résultat de fonctionnement reporté	0,00	0,00	0,00	0,00	0,00
011	Charges à caractère général	0,00	0,00	0,00	0,00	0,00
012	Charges de personnel, frais assimilés	0,00	0,00	0,00	0,00	0,00
014	Atténuations de produits	0,00	0,00	0,00	0,00	0,00
042	Opérat° ordre transfert entre sections	0,00	0,00	0,00	0,00	0,00
043	Opérat° ordre intérieur de la section	0,00	0,00	0,00	0,00	0,00
65	Autres charges de gestion courante	0,00	0,00	0,00	0,00	0,00
656	Frais fonctionnement des groupes d'élus	0,00	0,00	0,00	0,00	0,00
66	Charges financières	0,00	0,00	0,00	0,00	0,00
67	Charges exceptionnelles	0,00	0,00	0,00	0,00	0,00
68	Dot. aux amortissements et provisions	0,00	0,00	0,00	0,00	0,00
	Restes à réaliser au 31/12	0,00	0,00	0,00	0,00	0,00
	RECETTES	0,00	0,00	0,00	0,00	0,00
	Réalisations	0,00	0,00	0,00	0,00	0,00
002	Résultat de fonctionnement reporté	0,00	0,00	0,00	0,00	0,00
013	Atténuations de charges	0,00	0,00	0,00	0,00	0,00
042	Opérat° ordre transfert entre sections	0,00	0,00	0,00	0,00	0,00
043	Opérat° ordre intérieur de la section	0,00	0,00	0,00	0,00	0,00
70	Produits des services, du domaine, vente	0,00	0,00	0,00	0,00	0,00
73	Impôts et taxes	0,00	0,00	0,00	0,00	0,00
74	Dotations et participations	0,00	0,00	0,00	0,00	0,00
75	Autres produits de gestion courante	0,00	0,00	0,00	0,00	0,00
76	Produits financiers	0,00	0,00	0,00	0,00	0,00
77	Produits exceptionnels	0,00	0,00	0,00	0,00	0,00
78	Reprise sur amortissements et provisions	0,00	0,00	0,00	0,00	0,00
	Restes à réaliser au 31/12	0,00	0,00	0,00	0,00	0,00
	SOLDE (3)	0,00	0,00	0,00	0,00	0,00

(1) La production de cet état est obligatoire pour les communes de 3 500 habitants et plus, les groupements comprenant au moins une telle commune, leurs établissements et services administratifs hormis les caisses des écoles et les services à activité unique érigés en établissement public ou budget annexe (L. 2312-3, R. 2311-1 et R. 2311-10). Dans les communes de 3 500 habitants et plus, le croisement par fonction est fait à un chiffre (correspondant à la fonction). Dans les communes de 10 000 habitants et plus, le croisement par fonction est fait au niveau le plus détaillé de la nomenclature fonctionnelle (sous-fonction ou rubrique). Les groupements et leurs établissements publics suivent les règles de production et de présentation applicables à la commune membre comptant le plus grand nombre d'habitants (articles L. 5211-14 + L. 5711-1 et R. 5711-2 du CGCT).

(2) Le croisement par nature est fait au niveau de chacun des articles budgétaires.

(3) Le solde correspond à la différence entre les recettes et les dépenses. Les dépenses et les recettes correspondent à la somme des dépenses et des Réalisations ainsi que des restes à réaliser et des reports (ligne budgétaire 001 et 002). Les lignes reports 001 et 002 apparaissent à la colonne 01-Non ventilables.



IV – ANNEXES

**ELEMENTS DU BILAN
 PRESENTATION CROISEE PAR FONCTION (1) – DETAIL FONCTIONNEMENT**

IV

A1.1

FONCTION 2 – Enseignement - Formation

(2)	Libellé	20 Services communs	21 Enseignement du premier degré	22 Enseignement du deuxième degré	23 Enseignement supérieur	24 Formation continue	25 Services annexes de l'enseignement	Total
DEPENSES		0,00	0,00	0,00	0,00	0,00	0,00	0,00
Réalizations		0,00	0,00	0,00	0,00	0,00	0,00	0,00
002	Résultat de fonctionnement reporté	0,00	0,00	0,00	0,00	0,00	0,00	0,00
011	Charges à caractère général	0,00	0,00	0,00	0,00	0,00	0,00	0,00
012	Charges de personnel, frais assimilés	0,00	0,00	0,00	0,00	0,00	0,00	0,00
014	Atténuations de produits	0,00	0,00	0,00	0,00	0,00	0,00	0,00
042	Opérat° ordre transfert entre sections	0,00	0,00	0,00	0,00	0,00	0,00	0,00
043	Opérat° ordre intérieur de la section	0,00	0,00	0,00	0,00	0,00	0,00	0,00
65	Autres charges de gestion courante	0,00	0,00	0,00	0,00	0,00	0,00	0,00
656	Frais fonctionnement des groupes d'élus	0,00	0,00	0,00	0,00	0,00	0,00	0,00
66	Charges financières	0,00	0,00	0,00	0,00	0,00	0,00	0,00
67	Charges exceptionnelles	0,00	0,00	0,00	0,00	0,00	0,00	0,00
68	Dot. aux amortissements et provisions	0,00	0,00	0,00	0,00	0,00	0,00	0,00
Restes à réaliser au 31/12		0,00	0,00	0,00	0,00	0,00	0,00	0,00
RECETTES		0,00	0,00	0,00	0,00	0,00	0,00	0,00
Réalizations		0,00	0,00	0,00	0,00	0,00	0,00	0,00
002	Résultat de fonctionnement reporté	0,00	0,00	0,00	0,00	0,00	0,00	0,00
013	Atténuations de charges	0,00	0,00	0,00	0,00	0,00	0,00	0,00
042	Opérat° ordre transfert entre sections	0,00	0,00	0,00	0,00	0,00	0,00	0,00
043	Opérat° ordre intérieur de la section	0,00	0,00	0,00	0,00	0,00	0,00	0,00
70	Produits des services, du domaine, vente	0,00	0,00	0,00	0,00	0,00	0,00	0,00
73	Impôts et taxes	0,00	0,00	0,00	0,00	0,00	0,00	0,00
74	Dotations et participations	0,00	0,00	0,00	0,00	0,00	0,00	0,00
75	Autres produits de gestion courante	0,00	0,00	0,00	0,00	0,00	0,00	0,00
76	Produits financiers	0,00	0,00	0,00	0,00	0,00	0,00	0,00
77	Produits exceptionnels	0,00	0,00	0,00	0,00	0,00	0,00	0,00
78	Reprise sur amortissements et provisions	0,00	0,00	0,00	0,00	0,00	0,00	0,00
Restes à réaliser au 31/12		0,00	0,00	0,00	0,00	0,00	0,00	0,00
SOLDE (3)		0,00	0,00	0,00	0,00	0,00	0,00	0,00

(2)	Libellé	Sous-fonction 21			Sous-fonction 25				
		211 Ecoles maternelles	212 Ecoles primaires	213 Classes regroupées	251 Hébergement et restauration scolaire	252 Transports scolaires	253 Sport scolaire	254 Médecine scolaire	255 Classes de découverte et autres services
DEPENSES		0,00	0,00	0,00	0,00	0,00	0,00	0,00	0,00
Réalizations		0,00	0,00	0,00	0,00	0,00	0,00	0,00	0,00
002	Résultat de fonctionnement reporté	0,00	0,00	0,00	0,00	0,00	0,00	0,00	0,00
011	Charges à caractère général	0,00	0,00	0,00	0,00	0,00	0,00	0,00	0,00
012	Charges de personnel, frais assimilés	0,00	0,00	0,00	0,00	0,00	0,00	0,00	0,00
014	Atténuations de produits	0,00	0,00	0,00	0,00	0,00	0,00	0,00	0,00
042	Opérat° ordre transfert entre sections	0,00	0,00	0,00	0,00	0,00	0,00	0,00	0,00
043	Opérat° ordre intérieur de la section	0,00	0,00	0,00	0,00	0,00	0,00	0,00	0,00
65	Autres charges de gestion courante	0,00	0,00	0,00	0,00	0,00	0,00	0,00	0,00
656	Frais fonctionnement des groupes d'élus	0,00	0,00	0,00	0,00	0,00	0,00	0,00	0,00
66	Charges financières	0,00	0,00	0,00	0,00	0,00	0,00	0,00	0,00
67	Charges exceptionnelles	0,00	0,00	0,00	0,00	0,00	0,00	0,00	0,00
68	Dot. aux amortissements et provisions	0,00	0,00	0,00	0,00	0,00	0,00	0,00	0,00
Restes à réaliser au 31/12		0,00	0,00	0,00	0,00	0,00	0,00	0,00	0,00
RECETTES		0,00	0,00	0,00	0,00	0,00	0,00	0,00	0,00
Réalizations		0,00	0,00	0,00	0,00	0,00	0,00	0,00	0,00
002	Résultat de fonctionnement reporté	0,00	0,00	0,00	0,00	0,00	0,00	0,00	0,00
013	Atténuations de charges	0,00	0,00	0,00	0,00	0,00	0,00	0,00	0,00
042	Opérat° ordre transfert entre sections	0,00	0,00	0,00	0,00	0,00	0,00	0,00	0,00
043	Opérat° ordre intérieur de la section	0,00	0,00	0,00	0,00	0,00	0,00	0,00	0,00
70	Produits des services, du domaine, vente	0,00	0,00	0,00	0,00	0,00	0,00	0,00	0,00
73	Impôts et taxes	0,00	0,00	0,00	0,00	0,00	0,00	0,00	0,00
74	Dotations et participations	0,00	0,00	0,00	0,00	0,00	0,00	0,00	0,00
75	Autres produits de gestion courante	0,00	0,00	0,00	0,00	0,00	0,00	0,00	0,00
76	Produits financiers	0,00	0,00	0,00	0,00	0,00	0,00	0,00	0,00
77	Produits exceptionnels	0,00	0,00	0,00	0,00	0,00	0,00	0,00	0,00
78	Reprise sur amortissements et provisions	0,00	0,00	0,00	0,00	0,00	0,00	0,00	0,00
Restes à réaliser au 31/12		0,00	0,00	0,00	0,00	0,00	0,00	0,00	0,00
SOLDE (3)		0,00	0,00	0,00	0,00	0,00	0,00	0,00	0,00

(1) La production de cet état est obligatoire pour les communes de 3 500 habitants et plus, les groupements comprenant au moins une telle commune, leurs établissements et services administratifs hormis les caisses des écoles et les services à activité unique érigés en établissement public ou budget annexe (L. 2312-3, R. 2311-1 et R. 2311-10). Dans les communes de 3 500 habitants et plus, le croisement par fonction est fait à un chiffre (correspondant à la fonction). Dans les communes de 10 000 habitants et plus, le croisement par fonction est fait au niveau le plus détaillé de la nomenclature fonctionnelle (sous-fonction ou rubrique). Les groupements et leurs établissements publics suivent les règles de production et de présentation applicables à la commune membre comptant le plus grand nombre d'habitants (articles L. 5211-36 a1 et R. 5211-14 + L. 5711-1 et R. 5711-2 du CGCT).

(2) Le croisement par nature est fait au niveau de chacun des articles budgétaires.

(3) Le solde correspond à la différence entre les recettes et les dépenses. Les dépenses et les recettes correspondent à la somme des dépenses et des Réalisations ainsi que des restes à réaliser et des reports (ligne budgétaire 001 et 002). Les lignes reports 001 et 002 apparaissent à la colonne 01-Non ventilables.



IV – ANNEXES	IV
ELEMENTS DU BILAN	
PRESENTATION CROISEE PAR FONCTION (1) – DETAIL FONCTIONNEMENT	A1.1

FONCTION 3 – Culture

(2)	Libellé	30 Services communs	31 Expression artistique	32 Conservation et diffusion des patrimoine	33 Action culturelle	Total
DEPENSES		0,00	0,00	0,00	0,00	0,00
Réalizations		0,00	0,00	0,00	0,00	0,00
002	Résultat de fonctionnement reporté	0,00	0,00	0,00	0,00	0,00
011	Charges à caractère général	0,00	0,00	0,00	0,00	0,00
012	Charges de personnel, frais assimilés	0,00	0,00	0,00	0,00	0,00
014	Atténuations de produits	0,00	0,00	0,00	0,00	0,00
042	Opérat° ordre transfert entre sections	0,00	0,00	0,00	0,00	0,00
043	Opérat° ordre intérieur de la section	0,00	0,00	0,00	0,00	0,00
65	Autres charges de gestion courante	0,00	0,00	0,00	0,00	0,00
656	Frais fonctionnement des groupes d'élus	0,00	0,00	0,00	0,00	0,00
66	Charges financières	0,00	0,00	0,00	0,00	0,00
67	Charges exceptionnelles	0,00	0,00	0,00	0,00	0,00
68	Dot. aux amortissements et provisions	0,00	0,00	0,00	0,00	0,00
Restes à réaliser au 31/12		0,00	0,00	0,00	0,00	0,00
RECETTES		0,00	0,00	0,00	0,00	0,00
Réalizations		0,00	0,00	0,00	0,00	0,00
002	Résultat de fonctionnement reporté	0,00	0,00	0,00	0,00	0,00
013	Atténuations de charges	0,00	0,00	0,00	0,00	0,00
042	Opérat° ordre transfert entre sections	0,00	0,00	0,00	0,00	0,00
043	Opérat° ordre intérieur de la section	0,00	0,00	0,00	0,00	0,00
70	Produits des services, du domaine, vente	0,00	0,00	0,00	0,00	0,00
73	Impôts et taxes	0,00	0,00	0,00	0,00	0,00
74	Dotations et participations	0,00	0,00	0,00	0,00	0,00
75	Autres produits de gestion courante	0,00	0,00	0,00	0,00	0,00
76	Produits financiers	0,00	0,00	0,00	0,00	0,00
77	Produits exceptionnels	0,00	0,00	0,00	0,00	0,00
78	Reprise sur amortissements et provisions	0,00	0,00	0,00	0,00	0,00
Restes à réaliser au 31/12		0,00	0,00	0,00	0,00	0,00
SOLDE (3)		0,00	0,00	0,00	0,00	0,00



(2)	Libellé	Sous-fonction 31				321 Bibliothèques et médiathèques	Musées	Archives	Entretien du patrimoine culturel
		311 Expression musicale, lyrique et choré.	312 Arts plastiques, activités artistiques	313 Théâtres	314 Cinémas et autres salles de spectacles				
DEPENSES		0,00	0,00	0,00	0,00	0,00	0,00	0,00	0,00
Réalizations		0,00	0,00	0,00	0,00	0,00	0,00	0,00	0,00
002	Résultat de fonctionnement reporté	0,00	0,00	0,00	0,00	0,00	0,00	0,00	0,00
011	Charges à caractère général	0,00	0,00	0,00	0,00	0,00	0,00	0,00	0,00
012	Charges de personnel, frais assimilés	0,00	0,00	0,00	0,00	0,00	0,00	0,00	0,00
014	Atténuations de produits	0,00	0,00	0,00	0,00	0,00	0,00	0,00	0,00
042	Opérat° ordre transfert entre sections	0,00	0,00	0,00	0,00	0,00	0,00	0,00	0,00
043	Opérat° ordre intérieur de la section	0,00	0,00	0,00	0,00	0,00	0,00	0,00	0,00
65	Autres charges de gestion courante	0,00	0,00	0,00	0,00	0,00	0,00	0,00	0,00
656	Frais fonctionnement des groupes d'élus	0,00	0,00	0,00	0,00	0,00	0,00	0,00	0,00
66	Charges financières	0,00	0,00	0,00	0,00	0,00	0,00	0,00	0,00
67	Charges exceptionnelles	0,00	0,00	0,00	0,00	0,00	0,00	0,00	0,00
68	Dot. aux amortissements et provisions	0,00	0,00	0,00	0,00	0,00	0,00	0,00	0,00
Restes à réaliser au 31/12		0,00	0,00	0,00	0,00	0,00	0,00	0,00	0,00
RECETTES		0,00	0,00	0,00	0,00	0,00	0,00	0,00	0,00
Réalizations		0,00	0,00	0,00	0,00	0,00	0,00	0,00	0,00
002	Résultat de fonctionnement reporté	0,00	0,00	0,00	0,00	0,00	0,00	0,00	0,00
013	Atténuations de charges	0,00	0,00	0,00	0,00	0,00	0,00	0,00	0,00
042	Opérat° ordre transfert entre sections	0,00	0,00	0,00	0,00	0,00	0,00	0,00	0,00
043	Opérat° ordre intérieur de la section	0,00	0,00	0,00	0,00	0,00	0,00	0,00	0,00
70	Produits des services, du domaine, vente	0,00	0,00	0,00	0,00	0,00	0,00	0,00	0,00
73	Impôts et taxes	0,00	0,00	0,00	0,00	0,00	0,00	0,00	0,00
74	Dotations et participations	0,00	0,00	0,00	0,00	0,00	0,00	0,00	0,00
75	Autres produits de gestion courante	0,00	0,00	0,00	0,00	0,00	0,00	0,00	0,00
76	Produits financiers	0,00	0,00	0,00	0,00	0,00	0,00	0,00	0,00
77	Produits exceptionnels	0,00	0,00	0,00	0,00	0,00	0,00	0,00	0,00
78	Reprise sur amortissements et provisions	0,00	0,00	0,00	0,00	0,00	0,00	0,00	0,00
Restes à réaliser au 31/12		0,00	0,00	0,00	0,00	0,00	0,00	0,00	0,00
SOLDE (3)		0,00	0,00	0,00	0,00	0,00	0,00	0,00	0,00

(1) La production de cet état est obligatoire pour les communes de 3 500 habitants et plus, les groupements comprenant au moins une telle commune, leurs établissements et services administratifs hormis les caisses des écoles et les services à activité unique érigés en établissement public ou budget annexe (L. 2312-3, R. 2311-1 et R. 2311-10). Dans les communes de 3 500 habitants et plus, le croisement par fonction est fait à un chiffre (correspondant à la fonction). Dans les communes de 10 000 habitants et plus, le croisement par fonction est fait au niveau le plus détaillé de la nomenclature fonctionnelle (sous-fonction ou rubrique). Les groupements et leurs établissements publics suivent les règles de production et de présentation applicables à la commune membre comptant le plus grand nombre d'habitants (articles L. 5211-36 a1 et R. 5211-14 + L. 5711-1 et R. 5711-2 du CGCT).

(2) Le croisement par nature est fait au niveau de chacun des articles budgétaires.

(3) Le solde correspond à la différence entre les recettes et les dépenses. Les dépenses et les recettes correspondent à la somme des dépenses et des Réalisations ainsi que des restes à réaliser et des reports (ligne budgétaire 001 et 002). Les lignes reports 001 et 002 apparaissent à la colonne 01-Non ventilables.

IV – ANNEXES

**ELEMENTS DU BILAN
PRESENTATION CROISEE PAR FONCTION (1) – DETAIL FONCTIONNEMENT**

IV

A1.1

FONCTION 4 – Sport et jeunesse

(2)	Libellé	40 Services communs	41 Sports	42 Jeunesse	Total
DEPENSES		0.00	0.00	0.00	0.00
Réalizations		0.00	0.00	0.00	0.00
002	Résultat de fonctionnement reporté	0.00	0.00	0.00	0.00
011	Charges à caractère général	0.00	0.00	0.00	0.00
012	Charges de personnel, frais assimilés	0.00	0.00	0.00	0.00
014	Atténuations de produits	0.00	0.00	0.00	0.00
042	Opérat° ordre transfert entre sections	0.00	0.00	0.00	0.00
043	Opérat° ordre intérieur de la section	0.00	0.00	0.00	0.00
65	Autres charges de gestion courante	0.00	0.00	0.00	0.00
656	Frais fonctionnement des groupes d'élus	0.00	0.00	0.00	0.00
66	Charges financières	0.00	0.00	0.00	0.00
67	Charges exceptionnelles	0.00	0.00	0.00	0.00
68	Dot. aux amortissements et provisions	0.00	0.00	0.00	0.00
Restes à réaliser au 31/12		0.00	0.00	0.00	0.00
RECETTES		0.00	0.00	0.00	0.00
Réalizations		0.00	0.00	0.00	0.00
002	Résultat de fonctionnement reporté	0.00	0.00	0.00	0.00
013	Atténuations de charges	0.00	0.00	0.00	0.00
042	Opérat° ordre transfert entre sections	0.00	0.00	0.00	0.00
043	Opérat° ordre intérieur de la section	0.00	0.00	0.00	0.00
70	Produits des services, du domaine, vente	0.00	0.00	0.00	0.00
73	Impôts et taxes	0.00	0.00	0.00	0.00
74	Dotations et participations	0.00	0.00	0.00	0.00
75	Autres produits de gestion courante	0.00	0.00	0.00	0.00
76	Produits financiers	0.00	0.00	0.00	0.00
77	Produits exceptionnels	0.00	0.00	0.00	0.00
78	Reprise sur amortissements et provisions	0.00	0.00	0.00	0.00
Restes à réaliser au 31/12		0.00	0.00	0.00	0.00
SOLDE (3)		0.00	0.00	0.00	0.00



(2)	Libellé	Sous-fonction 41					Centres de loisirs	Autres activités pour les jeunes	Colonies de vacances
		411 Salles de sport, gymnases	412 Stades	413 Piscines	414 Autres équipements sportifs ou de loisir	415 Manifestations sportives			
DEPENSES		0,00	0,00	0,00	0,00	0,00	0,00	0,00	0,00
Réalizations		0,00	0,00	0,00	0,00	0,00	0,00	0,00	0,00
002	Résultat de fonctionnement reporté	0,00	0,00	0,00	0,00	0,00	0,00	0,00	0,00
011	Charges à caractère général	0,00	0,00	0,00	0,00	0,00	0,00	0,00	0,00
012	Charges de personnel, frais assimilés	0,00	0,00	0,00	0,00	0,00	0,00	0,00	0,00
014	Atténuations de produits	0,00	0,00	0,00	0,00	0,00	0,00	0,00	0,00
042	Opérat° ordre transfert entre sections	0,00	0,00	0,00	0,00	0,00	0,00	0,00	0,00
043	Opérat° ordre intérieur de la section	0,00	0,00	0,00	0,00	0,00	0,00	0,00	0,00
65	Autres charges de gestion courante	0,00	0,00	0,00	0,00	0,00	0,00	0,00	0,00
656	Frais fonctionnement des groupes d'élus	0,00	0,00	0,00	0,00	0,00	0,00	0,00	0,00
66	Charges financières	0,00	0,00	0,00	0,00	0,00	0,00	0,00	0,00
67	Charges exceptionnelles	0,00	0,00	0,00	0,00	0,00	0,00	0,00	0,00
68	Dot. aux amortissements et provisions	0,00	0,00	0,00	0,00	0,00	0,00	0,00	0,00
Restes à réaliser au 31/12		0,00	0,00	0,00	0,00	0,00	0,00	0,00	0,00
RECETTES		0,00	0,00	0,00	0,00	0,00	0,00	0,00	0,00
Réalizations		0,00	0,00	0,00	0,00	0,00	0,00	0,00	0,00
002	Résultat de fonctionnement reporté	0,00	0,00	0,00	0,00	0,00	0,00	0,00	0,00
013	Atténuations de charges	0,00	0,00	0,00	0,00	0,00	0,00	0,00	0,00
042	Opérat° ordre transfert entre sections	0,00	0,00	0,00	0,00	0,00	0,00	0,00	0,00
043	Opérat° ordre intérieur de la section	0,00	0,00	0,00	0,00	0,00	0,00	0,00	0,00
70	Produits des services, du domaine, vente	0,00	0,00	0,00	0,00	0,00	0,00	0,00	0,00
73	Impôts et taxes	0,00	0,00	0,00	0,00	0,00	0,00	0,00	0,00
74	Dotations et participations	0,00	0,00	0,00	0,00	0,00	0,00	0,00	0,00
75	Autres produits de gestion courante	0,00	0,00	0,00	0,00	0,00	0,00	0,00	0,00
76	Produits financiers	0,00	0,00	0,00	0,00	0,00	0,00	0,00	0,00
77	Produits exceptionnels	0,00	0,00	0,00	0,00	0,00	0,00	0,00	0,00
78	Reprise sur amortissements et provisions	0,00	0,00	0,00	0,00	0,00	0,00	0,00	0,00
Restes à réaliser au 31/12		0,00	0,00	0,00	0,00	0,00	0,00	0,00	0,00
SOLDE (3)		0,00	0,00	0,00	0,00	0,00	0,00	0,00	0,00

(1) La production de cet état est obligatoire pour les communes de 3 500 habitants et plus, les groupements comprenant au moins une telle commune, leurs établissements et services administratifs hormis les caisses des écoles et les services à activité unique érigés en établissement public ou budget annexe (L. 2312-3, R. 2311-1 et R. 2311-10). Dans les communes de 3 500 habitants et plus, le croisement par fonction est fait à un chiffre (correspondant à la fonction). Dans les communes de 10 000 habitants et plus, le croisement par fonction est fait au niveau le plus détaillé de la nomenclature fonctionnelle (sous-fonction ou rubrique). Les groupements et leurs établissements publics suivent les règles de production et de présentation applicables à la commune membre comptant le plus grand nombre d'habitants (articles L. 5211-36 a1 et R. 5211-14 + L. 5711-1 et R. 5711-2 du CGCT).

(2) Le croisement par nature est fait au niveau de chacun des articles budgétaires.

(3) Le solde correspond à la différence entre les recettes et les dépenses. Les dépenses et les recettes correspondent à la somme des dépenses et des Réalisations ainsi que des restes à réaliser et des reports (ligne budgétaire 001 et 002). Les lignes reports 001 et 002 apparaissent à la colonne 01-Non ventilables.



IV – ANNEXES	IV
ELEMENTS DU BILAN	
PRESENTATION CROISEE PAR FONCTION (1) – DETAIL FONCTIONNEMENT	A1.1

FONCTION 5 – Interventions sociales et santé

(2)	Libellé	51 Santé	52 Interventions sociales	Total
DEPENSES		0,00	0,00	0,00
Réalizations		0,00	0,00	0,00
002	Résultat de fonctionnement reporté	0,00	0,00	0,00
011	Charges à caractère général	0,00	0,00	0,00
012	Charges de personnel, frais assimilés	0,00	0,00	0,00
014	Atténuations de produits	0,00	0,00	0,00
042	Opérat° ordre transfert entre sections	0,00	0,00	0,00
043	Opérat° ordre intérieur de la section	0,00	0,00	0,00
65	Autres charges de gestion courante	0,00	0,00	0,00
656	Frais fonctionnement des groupes d'élus	0,00	0,00	0,00
66	Charges financières	0,00	0,00	0,00
67	Charges exceptionnelles	0,00	0,00	0,00
68	Dot. aux amortissements et provisions	0,00	0,00	0,00
Restes à réaliser au 31/12		0,00	0,00	0,00
RECETTES		0,00	0,00	0,00
Réalizations		0,00	0,00	0,00
002	Résultat de fonctionnement reporté	0,00	0,00	0,00
013	Atténuations de charges	0,00	0,00	0,00
042	Opérat° ordre transfert entre sections	0,00	0,00	0,00
043	Opérat° ordre intérieur de la section	0,00	0,00	0,00
70	Produits des services, du domaine, vente	0,00	0,00	0,00
73	Impôts et taxes	0,00	0,00	0,00
74	Dotations et participations	0,00	0,00	0,00
75	Autres produits de gestion courante	0,00	0,00	0,00
76	Produits financiers	0,00	0,00	0,00
77	Produits exceptionnels	0,00	0,00	0,00
78	Reprise sur amortissements et provisions	0,00	0,00	0,00
Restes à réaliser au 31/12		0,00	0,00	0,00
SOLDE (3)		0,00	0,00	0,00

(2)	Libellé	Sous-fonction 51			Sous-fonction 52				
		510 Services communs	511 Dispensaires, autres établist sanitaires	512 Actions de prévention sanitaire	520 Services communs	521 Services à caractère social handicapés	522 Act° pour l'enfance et l'adolescence	523 Act° pour personnes en difficulté	524 Autres services
DEPENSES		0,00	0,00	0,00	0,00	0,00	0,00	0,00	0,00
Réalizations		0,00	0,00	0,00	0,00	0,00	0,00	0,00	0,00
002	Résultat de fonctionnement reporté	0,00	0,00	0,00	0,00	0,00	0,00	0,00	0,00
011	Charges à caractère général	0,00	0,00	0,00	0,00	0,00	0,00	0,00	0,00
012	Charges de personnel, frais assimilés	0,00	0,00	0,00	0,00	0,00	0,00	0,00	0,00
014	Atténuations de produits	0,00	0,00	0,00	0,00	0,00	0,00	0,00	0,00
042	Opérat° ordre transfert entre sections	0,00	0,00	0,00	0,00	0,00	0,00	0,00	0,00
043	Opérat° ordre intérieur de la section	0,00	0,00	0,00	0,00	0,00	0,00	0,00	0,00
65	Autres charges de gestion courante	0,00	0,00	0,00	0,00	0,00	0,00	0,00	0,00
656	Frais fonctionnement des groupes d'élus	0,00	0,00	0,00	0,00	0,00	0,00	0,00	0,00
66	Charges financières	0,00	0,00	0,00	0,00	0,00	0,00	0,00	0,00
67	Charges exceptionnelles	0,00	0,00	0,00	0,00	0,00	0,00	0,00	0,00
68	Dot. aux amortissements et provisions	0,00	0,00	0,00	0,00	0,00	0,00	0,00	0,00
Restes à réaliser au 31/12		0,00	0,00	0,00	0,00	0,00	0,00	0,00	0,00
RECETTES		0,00	0,00	0,00	0,00	0,00	0,00	0,00	0,00
Réalizations		0,00	0,00	0,00	0,00	0,00	0,00	0,00	0,00
002	Résultat de fonctionnement reporté	0,00	0,00	0,00	0,00	0,00	0,00	0,00	0,00
013	Atténuations de charges	0,00	0,00	0,00	0,00	0,00	0,00	0,00	0,00
042	Opérat° ordre transfert entre sections	0,00	0,00	0,00	0,00	0,00	0,00	0,00	0,00
043	Opérat° ordre intérieur de la section	0,00	0,00	0,00	0,00	0,00	0,00	0,00	0,00
70	Produits des services, du domaine, vente	0,00	0,00	0,00	0,00	0,00	0,00	0,00	0,00
73	Impôts et taxes	0,00	0,00	0,00	0,00	0,00	0,00	0,00	0,00
74	Dotations et participations	0,00	0,00	0,00	0,00	0,00	0,00	0,00	0,00
75	Autres produits de gestion courante	0,00	0,00	0,00	0,00	0,00	0,00	0,00	0,00
76	Produits financiers	0,00	0,00	0,00	0,00	0,00	0,00	0,00	0,00
77	Produits exceptionnels	0,00	0,00	0,00	0,00	0,00	0,00	0,00	0,00
78	Reprise sur amortissements et provisions	0,00	0,00	0,00	0,00	0,00	0,00	0,00	0,00
Restes à réaliser au 31/12		0,00	0,00	0,00	0,00	0,00	0,00	0,00	0,00
SOLDE (3)		0,00	0,00	0,00	0,00	0,00	0,00	0,00	0,00

(1) La production de cet état est obligatoire pour les communes de 3 500 habitants et plus, les groupements comprenant au moins une telle commune, leurs établissements et services administratifs hormis les caisses des écoles et les services à activité unique érigés en établissement public ou budget annexe (L. 2312-3, R. 2311-1 et R. 2311-10). Dans les communes de 3 500 habitants et plus, le croisement par fonction est fait à un chiffre (correspondant à la fonction). Dans les communes de 10 000 habitants et plus, le croisement par fonction est fait au niveau le plus détaillé de la nomenclature fonctionnelle (sous-fonction ou rubrique). Les groupements et leurs établissements publics suivent les règles de production et de présentation applicables à la commune membre comptant le plus grand nombre d'habitants (articles L. 5211-36 a1 et R. 5211-14 + L. 5711-1 et R. 5711-2 du CGCT).

(2) Le croisement par nature est fait au niveau de chacun des articles budgétaires.

(3) Le solde correspond à la différence entre les recettes et les dépenses. Les dépenses et les recettes correspondent à la somme des dépenses et des Réalisations ainsi que des restes à réaliser et des reports (ligne budgétaire 001 et 002). Les lignes reports 001 et 002 apparaissent à la colonne 01-Non ventilables.



IV – ANNEXES	IV
ELEMENTS DU BILAN	
PRESENTATION CROISEE PAR FONCTION (1) – DETAIL FONCTIONNEMENT	A1.1

FONCTION 6 – Famille

(2)	Libellé	60 Services communs	61 Services en faveur des personnes âgées	62 Actions en faveur de la maternité	63 Aides à la famille	64 Crèches et garderies	Total
DEPENSES		0,00	0,00	0,00	0,00	0,00	0,00
Réalizations		0,00	0,00	0,00	0,00	0,00	0,00
002	Résultat de fonctionnement reporté	0,00	0,00	0,00	0,00	0,00	0,00
011	Charges à caractère général	0,00	0,00	0,00	0,00	0,00	0,00
012	Charges de personnel, frais assimilés	0,00	0,00	0,00	0,00	0,00	0,00
014	Atténuations de produits	0,00	0,00	0,00	0,00	0,00	0,00
042	Opérat° ordre transfert entre sections	0,00	0,00	0,00	0,00	0,00	0,00
043	Opérat° ordre intérieur de la section	0,00	0,00	0,00	0,00	0,00	0,00
65	Autres charges de gestion courante	0,00	0,00	0,00	0,00	0,00	0,00
656	Frais fonctionnement des groupes d'élus	0,00	0,00	0,00	0,00	0,00	0,00
66	Charges financières	0,00	0,00	0,00	0,00	0,00	0,00
67	Charges exceptionnelles	0,00	0,00	0,00	0,00	0,00	0,00
68	Dot. aux amortissements et provisions	0,00	0,00	0,00	0,00	0,00	0,00
Restes à réaliser au 31/12		0,00	0,00	0,00	0,00	0,00	0,00
RECETTES		0,00	0,00	0,00	0,00	0,00	0,00
Réalizations		0,00	0,00	0,00	0,00	0,00	0,00
002	Résultat de fonctionnement reporté	0,00	0,00	0,00	0,00	0,00	0,00
013	Atténuations de charges	0,00	0,00	0,00	0,00	0,00	0,00
042	Opérat° ordre transfert entre sections	0,00	0,00	0,00	0,00	0,00	0,00
043	Opérat° ordre intérieur de la section	0,00	0,00	0,00	0,00	0,00	0,00
70	Produits des services, du domaine, vente	0,00	0,00	0,00	0,00	0,00	0,00
73	Impôts et taxes	0,00	0,00	0,00	0,00	0,00	0,00
74	Dotations et participations	0,00	0,00	0,00	0,00	0,00	0,00
75	Autres produits de gestion courante	0,00	0,00	0,00	0,00	0,00	0,00
76	Produits financiers	0,00	0,00	0,00	0,00	0,00	0,00
77	Produits exceptionnels	0,00	0,00	0,00	0,00	0,00	0,00
78	Reprise sur amortissements et provisions	0,00	0,00	0,00	0,00	0,00	0,00
Restes à réaliser au 31/12		0,00	0,00	0,00	0,00	0,00	0,00
SOLDE (3)		0,00	0,00	0,00	0,00	0,00	0,00

(1) La production de cet état est obligatoire pour les communes de 3 500 habitants et plus, les groupements comprenant au moins une telle commune, leurs établissements et services administratifs hormis les caisses des écoles et les services à activité unique érigés en établissement public ou budget annexe (L. 2312-3, R. 2311-1 et R. 2311-10). Dans les communes de 3 500 habitants et plus, le croisement par fonction est fait à un chiffre (correspondant à la fonction). Dans les communes de 10 000 habitants et plus, le croisement par fonction est fait au niveau le plus détaillé de la nomenclature fonctionnelle (sous-fonction ou rubrique). Les groupements et leurs établissements publics suivent les règles de production et de présentation applicables à la commune membre comptant le plus grand nombre d'habitants (articles L. 5211-36 a1 et R. 5211-14 + L. 5711-1 et R. 5711-2 du CGCT).

(2) Le croisement par nature est fait au niveau de chacun des articles budgétaires.

VILLE DE CARPENTRAS - CENTRE ANCIEN DEGRADE - CA - 2023

(3) Le solde correspond à la différence entre les recettes et les dépenses. Les dépenses et les recettes correspondent à la somme des dépenses et des Réalisations ainsi que des restes à réaliser et des reports (ligne budgétaire) à la colonne 01-Non ventilables.

Envoyé en préfecture le 18/04/2024
Reçu en préfecture le 18/04/2024
Publié le 
ID : 084-218400315-20240409-2024_CM0904_10-DE

IV – ANNEXES

**ELEMENTS DU BILAN
PRESENTATION CROISEE PAR FONCTION (1) – DETAIL FONCTIONNEMENT**

IV

A1.1

FONCTION 7 – Logement

(2)	Libellé	70 Services communs	71 Parc privé de la ville	72 Aide au secteur locatif	73 Aides à l'accession à la propriété	Total
DEPENSES		0.00	15 037 049.32	0.00	0.00	15 037 049.32
Réalizations		0.00	15 037 049.32	0.00	0.00	15 037 049.32
002	Résultat de fonctionnement reporté	0.00	0.00	0.00	0.00	0.00
011	Charges à caractère général	0.00	753 124.33	0.00	0.00	753 124.33
6011	Mat. Premières, fournitures (hors terrai	0,00	78 405,00	0,00	0,00	78 405,00
6041	Achats d'étude (hors terrains à aménager	0,00	3 680,00	0,00	0,00	3 680,00
605	Achats matériel, équipements et travaux	0,00	662 915,63	0,00	0,00	662 915,63
608	Frais accessoires sur terrains en cours	0,00	8 123,70	0,00	0,00	8 123,70
012	Charges de personnel, frais assimilés	0.00	0.00	0.00	0.00	0.00
014	Atténuations de produits	0.00	0.00	0.00	0.00	0.00
042	Opérat° ordre transfert entre sections	0.00	13 804 937.57	0.00	0.00	13 804 937.57
7133	Variat° en-cours de production biens	0,00	13 524 537,57	0,00	0,00	13 524 537,57
71355	Variat° stocks terrains aménagés	0,00	280 400,00	0,00	0,00	280 400,00
043	Opérat° ordre intérieur de la section	0.00	385 308.13	0.00	0.00	385 308.13
608	Frais accessoires sur terrains en cours	0,00	385 308,13	0,00	0,00	385 308,13
65	Autres charges de gestion courante	0.00	0.00	0.00	0.00	0.00
656	Frais fonctionnement des groupes d'élus	0.00	0.00	0.00	0.00	0.00
66	Charges financières	0.00	93 679.29	0.00	0.00	93 679.29
66112	Intérêts - Rattachement des ICNE	0,00	93 679,29	0,00	0,00	93 679,29
67	Charges exceptionnelles	0.00	0.00	0.00	0.00	0.00
68	Dot. aux amortissements et provisions	0.00	0.00	0.00	0.00	0.00
Restes à réaliser au 31/12		0.00	0.00	0.00	0.00	0.00
RECETTES		0.00	15 353 624.84	0.00	0.00	15 353 624.84
Réalizations		0.00	15 353 624.84	0.00	0.00	15 353 624.84
002	Résultat de fonctionnement reporté	0.00	24 946.68	0.00	0.00	24 946.68
013	Atténuations de charges	0.00	0.00	0.00	0.00	0.00
042	Opérat° ordre transfert entre sections	0.00	14 662 970.03	0.00	0.00	14 662 970.03
7133	Variat° en-cours de production biens	0,00	14 662 970,03	0,00	0,00	14 662 970,03
043	Opérat° ordre intérieur de la section	0.00	385 308.13	0.00	0.00	385 308.13
796	Transferts charges financières	0,00	385 308,13	0,00	0,00	385 308,13
70	Produits des services, du domaine, vente	0.00	280 400.00	0.00	0.00	280 400.00
7018	Autres ventes de produits finis	0,00	280 400,00	0,00	0,00	280 400,00
73	Impôts et taxes	0.00	0.00	0.00	0.00	0.00
74	Dotations et participations	0.00	0.00	0.00	0.00	0.00
75	Autres produits de gestion courante	0.00	0.00	0.00	0.00	0.00
76	Produits financiers	0.00	0.00	0.00	0.00	0.00

VILLE DE CARPENTRAS - CENTRE ANCIEN DEGRADE - CA - 2023

Envoyé en préfecture le 18/04/2024

Reçu en préfecture le 18/04/2024

Total 

(2)	Libellé	70 Services communs	71 Parc privé de la ville	72 Aide au secteur locatif	73 Aides à l'accèsion	Publié le	Total
77	Produits exceptionnels	0,00	0,00	0,00	0,00	à la comptabilité	0,00
78	Reprise sur amortissements et provisions	0,00	0,00	0,00	0,00		0,00
	Restes à réaliser au 31/12	0,00	0,00	0,00	0,00		0,00
	SOLDE (3)	0,00	316 575,52	0,00	0,00		316 575,52

(1) La production de cet état est obligatoire pour les communes de 3 500 habitants et plus, les groupements comprenant au moins une telle commune, leurs établissements et services administratifs hormis les caisses des écoles et les services à activité unique érigés en établissement public ou budget annexe (L. 2312-3, R. 2311-1 et R. 2311-10). Dans les communes de 3 500 habitants et plus, le croisement par fonction est fait à un chiffre (correspondant à la fonction). Dans les communes de 10 000 habitants et plus, le croisement par fonction est fait au niveau le plus détaillé de la nomenclature fonctionnelle (sous-fonction ou rubrique). Les groupements et leurs établissements publics suivent les règles de production et de présentation applicables à la commune membre comptant le plus grand nombre d'habitants (articles L. 5211-36 a1 et R. 5211-14 + L. 5711-1 et R. 5711-2 du CGCT).

(2) Le croisement par nature est fait au niveau de chacun des articles budgétaires.

(3) Le solde correspond à la différence entre les recettes et les dépenses. Les dépenses et les recettes correspondent à la somme des dépenses et des Réalisations ainsi que des restes à réaliser et des reports (ligne budgétaire 001 et 002). Les lignes reports 001 et 002 apparaissent à la colonne 01-Non ventilables.



IV – ANNEXES	IV
ELEMENTS DU BILAN	
PRESENTATION CROISEE PAR FONCTION (1) – DETAIL FONCTIONNEMENT	A1.1

FONCTION 8 – Aménagement et services urbains, environnement

(2)	Libellé	81 Services urbains	82 Aménagement urbain	83 Environnement	Total
DEPENSES		0,00	0,00	0,00	0,00
Réalizations		0,00	0,00	0,00	0,00
002	Résultat de fonctionnement reporté	0,00	0,00	0,00	0,00
011	Charges à caractère général	0,00	0,00	0,00	0,00
012	Charges de personnel, frais assimilés	0,00	0,00	0,00	0,00
014	Atténuations de produits	0,00	0,00	0,00	0,00
042	Opérat° ordre transfert entre sections	0,00	0,00	0,00	0,00
043	Opérat° ordre intérieur de la section	0,00	0,00	0,00	0,00
65	Autres charges de gestion courante	0,00	0,00	0,00	0,00
656	Frais fonctionnement des groupes d'élus	0,00	0,00	0,00	0,00
66	Charges financières	0,00	0,00	0,00	0,00
67	Charges exceptionnelles	0,00	0,00	0,00	0,00
68	Dot. aux amortissements et provisions	0,00	0,00	0,00	0,00
Restes à réaliser au 31/12		0,00	0,00	0,00	0,00
RECETTES		0,00	0,00	0,00	0,00
Réalizations		0,00	0,00	0,00	0,00
002	Résultat de fonctionnement reporté	0,00	0,00	0,00	0,00
013	Atténuations de charges	0,00	0,00	0,00	0,00
042	Opérat° ordre transfert entre sections	0,00	0,00	0,00	0,00
043	Opérat° ordre intérieur de la section	0,00	0,00	0,00	0,00
70	Produits des services, du domaine, vente	0,00	0,00	0,00	0,00
73	Impôts et taxes	0,00	0,00	0,00	0,00
74	Dotations et participations	0,00	0,00	0,00	0,00
75	Autres produits de gestion courante	0,00	0,00	0,00	0,00
76	Produits financiers	0,00	0,00	0,00	0,00
77	Produits exceptionnels	0,00	0,00	0,00	0,00
78	Reprise sur amortissements et provisions	0,00	0,00	0,00	0,00
Restes à réaliser au 31/12		0,00	0,00	0,00	0,00
SOLDE (3)		0,00	0,00	0,00	0,00

(2)	Libellé	Sous-fonction 81						
		810 Services communs	811 Eau et assainissement	812 Collecte et traitement ordures ménagères	813 Propreté urbaine	814 Eclairage public	815 Transports urbains	816 Autres réseaux et services divers
DEPENSES		0,00	0,00	0,00	0,00	0,00	0,00	0,00



(2)	Libellé	Sous-fonction 81						
		810 Services communs	811 Eau et assainissement	812 Collecte et traitement ordures ménagères	813 Propreté urbaine	814 Eclairage public	Transports urbains	Autres réseaux et services divers
	Réalisations	0,00	0,00	0,00	0,00	0,00	0,00	0,00
002	Résultat de fonctionnement reporté	0,00	0,00	0,00	0,00	0,00	0,00	0,00
011	Charges à caractère général	0,00	0,00	0,00	0,00	0,00	0,00	0,00
012	Charges de personnel, frais assimilés	0,00	0,00	0,00	0,00	0,00	0,00	0,00
014	Atténuations de produits	0,00	0,00	0,00	0,00	0,00	0,00	0,00
042	Opérat° ordre transfert entre sections	0,00	0,00	0,00	0,00	0,00	0,00	0,00
043	Opérat° ordre intérieur de la section	0,00	0,00	0,00	0,00	0,00	0,00	0,00
65	Autres charges de gestion courante	0,00	0,00	0,00	0,00	0,00	0,00	0,00
656	Frais fonctionnement des groupes d'élus	0,00	0,00	0,00	0,00	0,00	0,00	0,00
66	Charges financières	0,00	0,00	0,00	0,00	0,00	0,00	0,00
67	Charges exceptionnelles	0,00	0,00	0,00	0,00	0,00	0,00	0,00
68	Dot. aux amortissements et provisions	0,00	0,00	0,00	0,00	0,00	0,00	0,00
	Restes à réaliser au 31/12	0,00	0,00	0,00	0,00	0,00	0,00	0,00
	RECETTES	0,00	0,00	0,00	0,00	0,00	0,00	0,00
	Réalisations	0,00	0,00	0,00	0,00	0,00	0,00	0,00
002	Résultat de fonctionnement reporté	0,00	0,00	0,00	0,00	0,00	0,00	0,00
013	Atténuations de charges	0,00	0,00	0,00	0,00	0,00	0,00	0,00
042	Opérat° ordre transfert entre sections	0,00	0,00	0,00	0,00	0,00	0,00	0,00
043	Opérat° ordre intérieur de la section	0,00	0,00	0,00	0,00	0,00	0,00	0,00
70	Produits des services, du domaine, vente	0,00	0,00	0,00	0,00	0,00	0,00	0,00
73	Impôts et taxes	0,00	0,00	0,00	0,00	0,00	0,00	0,00
74	Dotations et participations	0,00	0,00	0,00	0,00	0,00	0,00	0,00
75	Autres produits de gestion courante	0,00	0,00	0,00	0,00	0,00	0,00	0,00
76	Produits financiers	0,00	0,00	0,00	0,00	0,00	0,00	0,00
77	Produits exceptionnels	0,00	0,00	0,00	0,00	0,00	0,00	0,00
78	Reprise sur amortissements et provisions	0,00	0,00	0,00	0,00	0,00	0,00	0,00
	Restes à réaliser au 31/12	0,00	0,00	0,00	0,00	0,00	0,00	0,00
	SOLDE (3)	0,00	0,00	0,00	0,00	0,00	0,00	0,00



(2)	Libellé	Sous-fonction 82						830	831	Act [°] spécif. lutte contre la pollution	Preservation du milieu naturel
		820 Services communs	821 Equipements de voirie	822 Voirie communale et routes	823 Espaces verts urbains	824 Autres opérations d'aménagement urbain	830 Services communs				
DEPENSES		0,00	0,00	0,00	0,00	0,00	0,00	0,00	0,00	0,00	
Réalizations		0,00	0,00	0,00	0,00	0,00	0,00	0,00	0,00	0,00	
002	Résultat de fonctionnement reporté	0,00	0,00	0,00	0,00	0,00	0,00	0,00	0,00	0,00	
011	Charges à caractère général	0,00	0,00	0,00	0,00	0,00	0,00	0,00	0,00	0,00	
012	Charges de personnel, frais assimilés	0,00	0,00	0,00	0,00	0,00	0,00	0,00	0,00	0,00	
014	Atténuations de produits	0,00	0,00	0,00	0,00	0,00	0,00	0,00	0,00	0,00	
042	Opérat [°] ordre transfert entre sections	0,00	0,00	0,00	0,00	0,00	0,00	0,00	0,00	0,00	
043	Opérat [°] ordre intérieur de la section	0,00	0,00	0,00	0,00	0,00	0,00	0,00	0,00	0,00	
65	Autres charges de gestion courante	0,00	0,00	0,00	0,00	0,00	0,00	0,00	0,00	0,00	
656	Frais fonctionnement des groupes d'élus	0,00	0,00	0,00	0,00	0,00	0,00	0,00	0,00	0,00	
66	Charges financières	0,00	0,00	0,00	0,00	0,00	0,00	0,00	0,00	0,00	
67	Charges exceptionnelles	0,00	0,00	0,00	0,00	0,00	0,00	0,00	0,00	0,00	
68	Dot. aux amortissements et provisions	0,00	0,00	0,00	0,00	0,00	0,00	0,00	0,00	0,00	
Restes à réaliser au 31/12		0,00	0,00	0,00	0,00	0,00	0,00	0,00	0,00	0,00	
RECETTES		0,00	0,00	0,00	0,00	0,00	0,00	0,00	0,00	0,00	
Réalizations		0,00	0,00	0,00	0,00	0,00	0,00	0,00	0,00	0,00	
002	Résultat de fonctionnement reporté	0,00	0,00	0,00	0,00	0,00	0,00	0,00	0,00	0,00	
013	Atténuations de charges	0,00	0,00	0,00	0,00	0,00	0,00	0,00	0,00	0,00	
042	Opérat [°] ordre transfert entre sections	0,00	0,00	0,00	0,00	0,00	0,00	0,00	0,00	0,00	
043	Opérat [°] ordre intérieur de la section	0,00	0,00	0,00	0,00	0,00	0,00	0,00	0,00	0,00	
70	Produits des services, du domaine, vente	0,00	0,00	0,00	0,00	0,00	0,00	0,00	0,00	0,00	
73	Impôts et taxes	0,00	0,00	0,00	0,00	0,00	0,00	0,00	0,00	0,00	
74	Dotations et participations	0,00	0,00	0,00	0,00	0,00	0,00	0,00	0,00	0,00	
75	Autres produits de gestion courante	0,00	0,00	0,00	0,00	0,00	0,00	0,00	0,00	0,00	
76	Produits financiers	0,00	0,00	0,00	0,00	0,00	0,00	0,00	0,00	0,00	
77	Produits exceptionnels	0,00	0,00	0,00	0,00	0,00	0,00	0,00	0,00	0,00	
78	Reprise sur amortissements et provisions	0,00	0,00	0,00	0,00	0,00	0,00	0,00	0,00	0,00	
Restes à réaliser au 31/12		0,00	0,00	0,00	0,00	0,00	0,00	0,00	0,00	0,00	
SOLDE (3)		0,00	0,00	0,00	0,00	0,00	0,00	0,00	0,00	0,00	

(1) La production de cet état est obligatoire pour les communes de 3 500 habitants et plus, les groupements comprenant au moins une telle commune, leurs établissements et services administratifs hormis les caisses des écoles et les services à activité unique érigés en établissement public ou budget annexe (L. 2312-3, R. 2311-1 et R. 2311-10). Dans les communes de 3 500 habitants et plus, le croisement par fonction est fait à un chiffre (correspondant à la fonction). Dans les communes de 10 000 habitants et plus, le croisement par fonction est fait au niveau le plus détaillé de la nomenclature fonctionnelle (sous-fonction ou rubrique). Les groupements et leurs établissements publics suivent les règles de production et de présentation applicables à la commune membre comptant le plus grand nombre d'habitants (articles L. 5211-36 a1 et R. 5211-14 + L. 5711-1 et R. 5711-2 du CGCT).

(2) Le croisement par nature est fait au niveau de chacun des articles budgétaires.

(3) Le solde correspond à la différence entre les recettes et les dépenses. Les dépenses et les recettes correspondent à la somme des dépenses et des Réalisations ainsi que des restes à réaliser et des reports (ligne budgétaire 001 et 002). Les lignes reports 001 et 002 apparaissent à la colonne 01-Non ventilables.

IV – ANNEXES

**ELEMENTS DU BILAN
PRESENTATION CROISEE PAR FONCTION (1) – DETAIL FONCTIONNEMENT**

IV

A1.1

FONCTION 9 – Action économique

(2)	Libellé	90 Interventions économiques	91 Foires et marchés	92 Aides à l'agriculture et aux industries	93 Aides à l'énergie, indus. manufact., BTP	94 Aides commerce et services marchands	95 Aides au tourisme	96 Aides aux services publics	Total
DEPENSES		0,00	0,00	0,00	0,00	0,00	0,00	0,00	0,00
Réalizations		0,00	0,00	0,00	0,00	0,00	0,00	0,00	0,00
002	Résultat de fonctionnement reporté	0,00	0,00	0,00	0,00	0,00	0,00	0,00	0,00
011	Charges à caractère général	0,00	0,00	0,00	0,00	0,00	0,00	0,00	0,00
012	Charges de personnel, frais assimilés	0,00	0,00	0,00	0,00	0,00	0,00	0,00	0,00
014	Atténuations de produits	0,00	0,00	0,00	0,00	0,00	0,00	0,00	0,00
042	Opérat° ordre transfert entre sections	0,00	0,00	0,00	0,00	0,00	0,00	0,00	0,00
043	Opérat° ordre intérieur de la section	0,00	0,00	0,00	0,00	0,00	0,00	0,00	0,00
65	Autres charges de gestion courante	0,00	0,00	0,00	0,00	0,00	0,00	0,00	0,00
656	Frais fonctionnement des groupes d'élus	0,00	0,00	0,00	0,00	0,00	0,00	0,00	0,00
66	Charges financières	0,00	0,00	0,00	0,00	0,00	0,00	0,00	0,00
67	Charges exceptionnelles	0,00	0,00	0,00	0,00	0,00	0,00	0,00	0,00
68	Dot. aux amortissements et provisions	0,00	0,00	0,00	0,00	0,00	0,00	0,00	0,00
Restes à réaliser au 31/12		0,00	0,00	0,00	0,00	0,00	0,00	0,00	0,00
RECETTES		0,00	0,00	0,00	0,00	0,00	0,00	0,00	0,00
Réalizations		0,00	0,00	0,00	0,00	0,00	0,00	0,00	0,00
002	Résultat de fonctionnement reporté	0,00	0,00	0,00	0,00	0,00	0,00	0,00	0,00
013	Atténuations de charges	0,00	0,00	0,00	0,00	0,00	0,00	0,00	0,00
042	Opérat° ordre transfert entre sections	0,00	0,00	0,00	0,00	0,00	0,00	0,00	0,00
043	Opérat° ordre intérieur de la section	0,00	0,00	0,00	0,00	0,00	0,00	0,00	0,00
70	Produits des services, du domaine, vente	0,00	0,00	0,00	0,00	0,00	0,00	0,00	0,00
73	Impôts et taxes	0,00	0,00	0,00	0,00	0,00	0,00	0,00	0,00
74	Dotations et participations	0,00	0,00	0,00	0,00	0,00	0,00	0,00	0,00
75	Autres produits de gestion courante	0,00	0,00	0,00	0,00	0,00	0,00	0,00	0,00
76	Produits financiers	0,00	0,00	0,00	0,00	0,00	0,00	0,00	0,00
77	Produits exceptionnels	0,00	0,00	0,00	0,00	0,00	0,00	0,00	0,00
78	Reprise sur amortissements et provisions	0,00	0,00	0,00	0,00	0,00	0,00	0,00	0,00
Restes à réaliser au 31/12		0,00	0,00	0,00	0,00	0,00	0,00	0,00	0,00
SOLDE (3)		0,00	0,00	0,00	0,00	0,00	0,00	0,00	0,00

(1) La production de cet état est obligatoire pour les communes de 3 500 habitants et plus, les groupements comprenant au moins une telle commune, leurs établissements et services administratifs hormis les caisses des écoles et les services à activité unique érigés en établissement public ou budget annexe (L. 2312-3, R. 2311-1 et R. 2311-10). Dans les communes de 3 500 habitants et plus, le croisement par fonction est fait à un chiffre (correspondant à la fonction). Dans les communes de 10 000 habitants et plus, le croisement par fonction est fait au niveau le plus détaillé de la nomenclature fonctionnelle (sous-fonction ou rubrique). Les groupements et leurs établissements publics suivent les règles de production et de présentation applicables à la commune membre comptant le plus grand nombre d'habitants (articles L. 5211-36 a1 et R. 5211-14 + L. 5711-1 et R. 5711-2 du CGCT).

(2) Le croisement par nature est fait au niveau de chacun des articles budgétaires.

(3) Le solde correspond à la différence entre les recettes et les dépenses. Les dépenses et les recettes correspondent à la somme des dépenses et des Réalisations ainsi que des restes à réaliser et des reports (ligne budgétaire à la colonne 01-Non ventilables).

Envoyé en préfecture le 18/04/2024

Reçu en préfecture le 18/04/2024

Publié le



re 001 et 002). Les lignes reports 001 et 002 apparaissent
ID : 084-218400315-20240409-2024_CM0904_10-DE

IV – ANNEXES

ELEMENTS DU BILAN

PRESENTATION CROISEE PAR FONCTION – DETAIL INVESTISSEMENT

A1.2

FONCTION 0 – Services généraux des administrations publiques locales

(1)	Libellé	01 Opérations non ventilables	02 Administration générale	03 Justice	04 Coopérat° décentralisée, act° européen.	Total
DEPENSES (2)		0,00	0,00	0,00	0,00	0,00
Réalizations		0,00	0,00	0,00	0,00	0,00
001	Solde d'exécution sect° d'investissement	0,00	0,00	0,00	0,00	0,00
010	Stocks	0,00	0,00	0,00	0,00	0,00
040	Opérat° ordre transfert entre sections	0,00	0,00	0,00	0,00	0,00
041	Opérations patrimoniales	0,00	0,00	0,00	0,00	0,00
10	Dotations, fonds divers et réserves	0,00	0,00	0,00	0,00	0,00
13	Subventions d'investissement	0,00	0,00	0,00	0,00	0,00
16	Emprunts et dettes assimilées	0,00	0,00	0,00	0,00	0,00
18	Compte de liaison : affectat° (BA,régie)	0,00	0,00	0,00	0,00	0,00
20	Immobilisations incorporelles	0,00	0,00	0,00	0,00	0,00
204	Subventions d'équipement versées	0,00	0,00	0,00	0,00	0,00
21	Immobilisations corporelles	0,00	0,00	0,00	0,00	0,00
22	Immobilisations reçues en affectation	0,00	0,00	0,00	0,00	0,00
23	Immobilisations en cours	0,00	0,00	0,00	0,00	0,00
26	Participat° et créances rattachées	0,00	0,00	0,00	0,00	0,00
27	Autres immobilisations financières	0,00	0,00	0,00	0,00	0,00
Opérations d'équipement		0,00	0,00	0,00	0,00	0,00
Opérations pour compte de tiers		0,00	0,00	0,00	0,00	0,00
Restes à réaliser au 31/12		0,00	0,00	0,00	0,00	0,00
RECETTES (2)		0,00	0,00	0,00	0,00	0,00
Réalizations		0,00	0,00	0,00	0,00	0,00
001	Solde d'exécution sect° d'investissement	0,00	0,00	0,00	0,00	0,00
010	Stocks	0,00	0,00	0,00	0,00	0,00
040	Opérat° ordre transfert entre sections	0,00	0,00	0,00	0,00	0,00
041	Opérations patrimoniales	0,00	0,00	0,00	0,00	0,00
10	Dotations, fonds divers et réserves	0,00	0,00	0,00	0,00	0,00
13	Subventions d'investissement	0,00	0,00	0,00	0,00	0,00
16	Emprunts et dettes assimilées	0,00	0,00	0,00	0,00	0,00
18	Compte de liaison : affectat° (BA,régie)	0,00	0,00	0,00	0,00	0,00

(1)	Libellé	01 Opérations non ventilables	02 Administration générale	03 Justice	Coopérat° d'européen	Publié le	Total
20	Immobilisations incorporelles	0,00	0,00	0,00	0,00		0,00
204	Subventions d'équipement versées	0,00	0,00	0,00	0,00		0,00
21	Immobilisations corporelles	0,00	0,00	0,00	0,00		0,00
22	Immobilisations reçues en affectation	0,00	0,00	0,00	0,00		0,00
23	Immobilisations en cours	0,00	0,00	0,00	0,00		0,00
26	Participat° et créances rattachées	0,00	0,00	0,00	0,00		0,00
27	Autres immobilisations financières	0,00	0,00	0,00	0,00		0,00
Opérations pour compte de tiers		0,00	0,00	0,00	0,00		0,00
Restes à réaliser au 31/12		0,00	0,00	0,00	0,00		0,00
SOLDE (2)		0,00	0,00	0,00	0,00		0,00

(1)	Libellé	Sous-fonction 02						Sous-fonction 04	
		020 Administrat° générale collectivité	021 Assemblée locale	022 Administration générale de l'état	023 Information, communication, publicité	024 Fêtes et cérémonies	025 Aides aux assoc. (non classées ailleurs)	026 Cimetières et pompes funèbres	041 Subvention globale
DEPENSES (2)		0,00	0,00	0,00	0,00	0,00	0,00	0,00	0,00
Réalizations		0,00	0,00	0,00	0,00	0,00	0,00	0,00	0,00
001	Solde d'exécution sect° d'investissement	0,00	0,00	0,00	0,00	0,00	0,00	0,00	0,00
010	Stocks	0,00	0,00	0,00	0,00	0,00	0,00	0,00	0,00
040	Opérat° ordre transfert entre sections	0,00	0,00	0,00	0,00	0,00	0,00	0,00	0,00
041	Opérations patrimoniales	0,00	0,00	0,00	0,00	0,00	0,00	0,00	0,00
10	Dotations, fonds divers et réserves	0,00	0,00	0,00	0,00	0,00	0,00	0,00	0,00
13	Subventions d'investissement	0,00	0,00	0,00	0,00	0,00	0,00	0,00	0,00
16	Emprunts et dettes assimilées	0,00	0,00	0,00	0,00	0,00	0,00	0,00	0,00
18	Compte de liaison : affectat° (BA,régie)	0,00	0,00	0,00	0,00	0,00	0,00	0,00	0,00
20	Immobilisations incorporelles	0,00	0,00	0,00	0,00	0,00	0,00	0,00	0,00
204	Subventions d'équipement versées	0,00	0,00	0,00	0,00	0,00	0,00	0,00	0,00
21	Immobilisations corporelles	0,00	0,00	0,00	0,00	0,00	0,00	0,00	0,00
22	Immobilisations reçues en affectation	0,00	0,00	0,00	0,00	0,00	0,00	0,00	0,00
23	Immobilisations en cours	0,00	0,00	0,00	0,00	0,00	0,00	0,00	0,00



(1)	Libellé	Sous-fonction 02								
		020 Administrat° générale collectivité	021 Assemblée locale	022 Administration générale de l'état	023 Information, communication, publicité	024 Fêtes et cérémonies	025 Aides aux assoc. (non classées ailleurs)	026 Cimetières et pompes funèbres	Subvention globale	Autres act° de coopérat° décentralisée
26	Participat° et créances rattachées	0,00	0,00	0,00	0,00	0,00	0,00	0,00	0,00	0,00
27	Autres immobilisations financières	0,00	0,00	0,00	0,00	0,00	0,00	0,00	0,00	0,00
Opérations d'équipement		0,00	0,00	0,00	0,00	0,00	0,00	0,00	0,00	0,00
Opérations pour compte de tiers		0,00	0,00	0,00	0,00	0,00	0,00	0,00	0,00	0,00
Restes à réaliser au 31/12		0,00	0,00	0,00	0,00	0,00	0,00	0,00	0,00	0,00
RECETTES (2)		0,00	0,00	0,00	0,00	0,00	0,00	0,00	0,00	0,00
Réalizations		0,00	0,00	0,00	0,00	0,00	0,00	0,00	0,00	0,00
001	Solde d'exécution sect° d'investissement	0,00	0,00	0,00	0,00	0,00	0,00	0,00	0,00	0,00
010	Stocks	0,00	0,00	0,00	0,00	0,00	0,00	0,00	0,00	0,00
040	Opérat° ordre transfert entre sections	0,00	0,00	0,00	0,00	0,00	0,00	0,00	0,00	0,00
041	Opérations patrimoniales	0,00	0,00	0,00	0,00	0,00	0,00	0,00	0,00	0,00
10	Dotations, fonds divers et réserves	0,00	0,00	0,00	0,00	0,00	0,00	0,00	0,00	0,00
13	Subventions d'investissement	0,00	0,00	0,00	0,00	0,00	0,00	0,00	0,00	0,00
16	Emprunts et dettes assimilées	0,00	0,00	0,00	0,00	0,00	0,00	0,00	0,00	0,00
18	Compte de liaison : affectat° (BA,régie)	0,00	0,00	0,00	0,00	0,00	0,00	0,00	0,00	0,00
20	Immobilisations incorporelles	0,00	0,00	0,00	0,00	0,00	0,00	0,00	0,00	0,00
204	Subventions d'équipement versées	0,00	0,00	0,00	0,00	0,00	0,00	0,00	0,00	0,00
21	Immobilisations corporelles	0,00	0,00	0,00	0,00	0,00	0,00	0,00	0,00	0,00
22	Immobilisations reçues en affectation	0,00	0,00	0,00	0,00	0,00	0,00	0,00	0,00	0,00
23	Immobilisations en cours	0,00	0,00	0,00	0,00	0,00	0,00	0,00	0,00	0,00
26	Participat° et créances rattachées	0,00	0,00	0,00	0,00	0,00	0,00	0,00	0,00	0,00
27	Autres immobilisations financières	0,00	0,00	0,00	0,00	0,00	0,00	0,00	0,00	0,00
Opérations pour compte de tiers		0,00	0,00	0,00	0,00	0,00	0,00	0,00	0,00	0,00
Restes à réaliser au 31/12		0,00	0,00	0,00	0,00	0,00	0,00	0,00	0,00	0,00

VILLE DE CARPENTRAS - CENTRE ANCIEN DEGRADE - CA - 2023

Envoyé en préfecture le 18/04/2024

Reçu en préfecture le 18/04/2024

Publié le  Sous-fonction 02
ID : 084-218400315-20240409-2024_CM0904_10-DE

(1)	Libellé	Sous-fonction 02								
		020 Administrat° générale collectivité	021 Assemblée locale	022 Administration générale de l'état	023 Information, communication, publicité	024 Fêtes et cérémonies	025 Aides aux assoc. (non classées ailleurs)	026 Cimetières et pompes funèbres	Subvention globale	Autres act° de coopérat° décentralisée
SOLDE (2)		0,00	0,00	0,00	0,00	0,00	0,00	0,00	0,00	0,00

(1) Pour le croisement par nature, le détail est fait selon le niveau de vote choisi par l'assemblée délibérante (chapitre, article ou article spécialisé).

(2) Le solde correspond à la différence entre les recettes et les dépenses. Les dépenses et les recettes correspondent à la somme des dépenses et des recettes de l'exercice ainsi que des restes à réaliser et des reports (lignes budgétaires 001 et 002). Les lignes reports 001 et 002 apparaissent à la colonne 01-Non ventilables.

IV – ANNEXES	IV
ELEMENTS DU BILAN	
PRESENTATION CROISEE PAR FONCTION – DETAIL INVESTISSEMENT	A1.2

FONCTION 1 – Sécurité et salubrité publiques

(1)	Libellé	11 Sécurité intérieure	12 Hygiène et salubrité publique	Total
DEPENSES (2)		0,00	0,00	0,00
Réalizations		0,00	0,00	0,00
001	Solde d'exécution sect° d'investissement	0,00	0,00	0,00
010	Stocks	0,00	0,00	0,00
040	Opérat° ordre transfert entre sections	0,00	0,00	0,00
041	Opérations patrimoniales	0,00	0,00	0,00
10	Dotations, fonds divers et réserves	0,00	0,00	0,00
13	Subventions d'investissement	0,00	0,00	0,00
16	Emprunts et dettes assimilées	0,00	0,00	0,00
18	Compte de liaison : affectat° (BA,régie)	0,00	0,00	0,00
20	Immobilisations incorporelles	0,00	0,00	0,00
204	Subventions d'équipement versées	0,00	0,00	0,00
21	Immobilisations corporelles	0,00	0,00	0,00
22	Immobilisations reçues en affectation	0,00	0,00	0,00
23	Immobilisations en cours	0,00	0,00	0,00
26	Participat° et créances rattachées	0,00	0,00	0,00
27	Autres immobilisations financières	0,00	0,00	0,00
Opérations d'équipement		0,00	0,00	0,00
Opérations pour compte de tiers		0,00	0,00	0,00
Restes à réaliser au 31/12		0,00	0,00	0,00
RECETTES (2)		0,00	0,00	0,00
Réalizations		0,00	0,00	0,00
001	Solde d'exécution sect° d'investissement	0,00	0,00	0,00
010	Stocks	0,00	0,00	0,00
040	Opérat° ordre transfert entre sections	0,00	0,00	0,00
041	Opérations patrimoniales	0,00	0,00	0,00
10	Dotations, fonds divers et réserves	0,00	0,00	0,00
13	Subventions d'investissement	0,00	0,00	0,00
16	Emprunts et dettes assimilées	0,00	0,00	0,00
18	Compte de liaison : affectat° (BA,régie)	0,00	0,00	0,00
20	Immobilisations incorporelles	0,00	0,00	0,00



(1)	Libellé	11 Sécurité intérieure	12 Hygiène et salubrité publique	
204	Subventions d'équipement versées	0,00	0,00	0,00
21	Immobilisations corporelles	0,00	0,00	0,00
22	Immobilisations reçues en affectation	0,00	0,00	0,00
23	Immobilisations en cours	0,00	0,00	0,00
26	Participat° et créances rattachées	0,00	0,00	0,00
27	Autres immobilisations financières	0,00	0,00	0,00
Opérations pour compte de tiers		0,00	0,00	0,00
Restes à réaliser au 31/12		0,00	0,00	0,00
SOLDE (2)		0,00	0,00	0,00

(1)	Libellé	Sous-fonction 11				
		110 Services communs	111 Police nationale	112 Police municipale	113 Pompiers, incendies et secours	114 Autres services de protection civile
DEPENSES (2)		0,00	0,00	0,00	0,00	0,00
Réalizations		0,00	0,00	0,00	0,00	0,00
001	Solde d'exécution sect° d'investissement	0,00	0,00	0,00	0,00	0,00
010	Stocks	0,00	0,00	0,00	0,00	0,00
040	Opérat° ordre transfert entre sections	0,00	0,00	0,00	0,00	0,00
041	Opérations patrimoniales	0,00	0,00	0,00	0,00	0,00
10	Dotations, fonds divers et réserves	0,00	0,00	0,00	0,00	0,00
13	Subventions d'investissement	0,00	0,00	0,00	0,00	0,00
16	Emprunts et dettes assimilées	0,00	0,00	0,00	0,00	0,00
18	Compte de liaison : affectat° (BA,régie)	0,00	0,00	0,00	0,00	0,00
20	Immobilisations incorporelles	0,00	0,00	0,00	0,00	0,00
204	Subventions d'équipement versées	0,00	0,00	0,00	0,00	0,00
21	Immobilisations corporelles	0,00	0,00	0,00	0,00	0,00
22	Immobilisations reçues en affectation	0,00	0,00	0,00	0,00	0,00
23	Immobilisations en cours	0,00	0,00	0,00	0,00	0,00
26	Participat° et créances rattachées	0,00	0,00	0,00	0,00	0,00
27	Autres immobilisations financières	0,00	0,00	0,00	0,00	0,00
Opérations d'équipement		0,00	0,00	0,00	0,00	0,00
Opérations pour compte de tiers		0,00	0,00	0,00	0,00	0,00
Restes à réaliser au 31/12		0,00	0,00	0,00	0,00	0,00
RECETTES (2)		0,00	0,00	0,00	0,00	0,00
Réalizations		0,00	0,00	0,00	0,00	0,00
001	Solde d'exécution sect° d'investissement	0,00	0,00	0,00	0,00	0,00
010	Stocks	0,00	0,00	0,00	0,00	0,00
040	Opérat° ordre transfert entre sections	0,00	0,00	0,00	0,00	0,00



(1)	Libellé	Sous-fonction 11				
		110 Services communs	111 Police nationale	112 Police municipale	Pompiers, incendies et secours	Autres services de protection civile
041	Opérations patrimoniales	0,00	0,00	0,00	0,00	0,00
10	Dotations, fonds divers et réserves	0,00	0,00	0,00	0,00	0,00
13	Subventions d'investissement	0,00	0,00	0,00	0,00	0,00
16	Emprunts et dettes assimilées	0,00	0,00	0,00	0,00	0,00
18	Compte de liaison : affectat° (BA,régie)	0,00	0,00	0,00	0,00	0,00
20	Immobilisations incorporelles	0,00	0,00	0,00	0,00	0,00
204	Subventions d'équipement versées	0,00	0,00	0,00	0,00	0,00
21	Immobilisations corporelles	0,00	0,00	0,00	0,00	0,00
22	Immobilisations reçues en affectation	0,00	0,00	0,00	0,00	0,00
23	Immobilisations en cours	0,00	0,00	0,00	0,00	0,00
26	Participat° et créances rattachées	0,00	0,00	0,00	0,00	0,00
27	Autres immobilisations financières	0,00	0,00	0,00	0,00	0,00
Opérations pour compte de tiers		0,00	0,00	0,00	0,00	0,00
Restes à réaliser au 31/12		0,00	0,00	0,00	0,00	0,00
SOLDE (2)		0,00	0,00	0,00	0,00	0,00

(1) Pour le croisement par nature, le détail est fait selon le niveau de vote choisi par l'assemblée délibérante (chapitre, article ou article spécialisé).

(2) Le solde correspond à la différence entre les recettes et les dépenses. Les dépenses et les recettes correspondent à la somme des dépenses et des recettes de l'exercice ainsi que des restes à réaliser et des reports (lignes budgétaires 001 et 002). Les lignes reports 001 et 002 apparaissent à la colonne 01-Non ventilables.

IV – ANNEXES

ELEMENTS DU BILAN
PRESENTATION CROISEE PAR FONCTION – DETAIL INVESTISSEMENT

IV

A1.2

FONCTION 2 – Enseignement - Formation

(1)	Libellé	20 Services communs	21 Enseignement du premier degré	22 Enseignement du deuxième degré	23 Enseignement supérieur	24 Formation continue	25 Services annexes de l'enseignement	Total
DEPENSES (2)		0,00	0,00	0,00	0,00	0,00	0,00	0,00
Réalizations		0,00	0,00	0,00	0,00	0,00	0,00	0,00
001	Solde d'exécution sect° d'investissement	0,00	0,00	0,00	0,00	0,00	0,00	0,00
010	Stocks	0,00	0,00	0,00	0,00	0,00	0,00	0,00
040	Opérat° ordre transfert entre sections	0,00	0,00	0,00	0,00	0,00	0,00	0,00
041	Opérations patrimoniales	0,00	0,00	0,00	0,00	0,00	0,00	0,00
10	Dotations, fonds divers et réserves	0,00	0,00	0,00	0,00	0,00	0,00	0,00
13	Subventions d'investissement	0,00	0,00	0,00	0,00	0,00	0,00	0,00
16	Emprunts et dettes assimilées	0,00	0,00	0,00	0,00	0,00	0,00	0,00
18	Compte de liaison : affectat° (BA,régie)	0,00	0,00	0,00	0,00	0,00	0,00	0,00
20	Immobilisations incorporelles	0,00	0,00	0,00	0,00	0,00	0,00	0,00
204	Subventions d'équipement versées	0,00	0,00	0,00	0,00	0,00	0,00	0,00
21	Immobilisations corporelles	0,00	0,00	0,00	0,00	0,00	0,00	0,00
22	Immobilisations reçues en affectation	0,00	0,00	0,00	0,00	0,00	0,00	0,00
23	Immobilisations en cours	0,00	0,00	0,00	0,00	0,00	0,00	0,00
26	Participat° et créances rattachées	0,00	0,00	0,00	0,00	0,00	0,00	0,00
27	Autres immobilisations financières	0,00	0,00	0,00	0,00	0,00	0,00	0,00
Opérations d'équipement		0,00	0,00	0,00	0,00	0,00	0,00	0,00
Opérations pour compte de tiers		0,00	0,00	0,00	0,00	0,00	0,00	0,00
Restes à réaliser au 31/12		0,00	0,00	0,00	0,00	0,00	0,00	0,00
RECETTES (2)		0,00	0,00	0,00	0,00	0,00	0,00	0,00
Réalizations		0,00	0,00	0,00	0,00	0,00	0,00	0,00
001	Solde d'exécution sect° d'investissement	0,00	0,00	0,00	0,00	0,00	0,00	0,00
010	Stocks	0,00	0,00	0,00	0,00	0,00	0,00	0,00
040	Opérat° ordre transfert entre sections	0,00	0,00	0,00	0,00	0,00	0,00	0,00
041	Opérations patrimoniales	0,00	0,00	0,00	0,00	0,00	0,00	0,00
10	Dotations, fonds divers et réserves	0,00	0,00	0,00	0,00	0,00	0,00	0,00
13	Subventions d'investissement	0,00	0,00	0,00	0,00	0,00	0,00	0,00
16	Emprunts et dettes assimilées	0,00	0,00	0,00	0,00	0,00	0,00	0,00
18	Compte de liaison : affectat° (BA,régie)	0,00	0,00	0,00	0,00	0,00	0,00	0,00



(1)	Libellé	20 Services communs	21 Enseignement du premier degré	22 Enseignement du deuxième degré	23 Enseignement supérieur	24 Formation continue		
20	Immobilisations incorporelles	0,00	0,00	0,00	0,00	0,00	0,00	0,00
204	Subventions d'équipement versées	0,00	0,00	0,00	0,00	0,00	0,00	0,00
21	Immobilisations corporelles	0,00	0,00	0,00	0,00	0,00	0,00	0,00
22	Immobilisations reçues en affectation	0,00	0,00	0,00	0,00	0,00	0,00	0,00
23	Immobilisations en cours	0,00	0,00	0,00	0,00	0,00	0,00	0,00
26	Participat° et créances rattachées	0,00	0,00	0,00	0,00	0,00	0,00	0,00
27	Autres immobilisations financières	0,00	0,00	0,00	0,00	0,00	0,00	0,00
Opérations pour compte de tiers		0,00	0,00	0,00	0,00	0,00	0,00	0,00
Restes à réaliser au 31/12		0,00	0,00	0,00	0,00	0,00	0,00	0,00
SOLDE (2)		0,00	0,00	0,00	0,00	0,00	0,00	0,00

(1)	Libellé	Sous-fonction 21			Sous-fonction 25				
		211 Ecoles maternelles	212 Ecoles primaires	213 Classes regroupées	251 Hébergement et restauration scolaire	252 Transports scolaires	253 Sport scolaire	254 Médecine scolaire	255 Classes de découverte et autres services
DEPENSES (2)		0,00	0,00	0,00	0,00	0,00	0,00	0,00	0,00
Réalizations		0,00	0,00	0,00	0,00	0,00	0,00	0,00	0,00
001	Solde d'exécution sect° d'investissement	0,00	0,00	0,00	0,00	0,00	0,00	0,00	0,00
010	Stocks	0,00	0,00	0,00	0,00	0,00	0,00	0,00	0,00
040	Opérat° ordre transfert entre sections	0,00	0,00	0,00	0,00	0,00	0,00	0,00	0,00
041	Opérations patrimoniales	0,00	0,00	0,00	0,00	0,00	0,00	0,00	0,00
10	Dotations, fonds divers et réserves	0,00	0,00	0,00	0,00	0,00	0,00	0,00	0,00
13	Subventions d'investissement	0,00	0,00	0,00	0,00	0,00	0,00	0,00	0,00
16	Emprunts et dettes assimilées	0,00	0,00	0,00	0,00	0,00	0,00	0,00	0,00
18	Compte de liaison : affectat° (BA,régie)	0,00	0,00	0,00	0,00	0,00	0,00	0,00	0,00
20	Immobilisations incorporelles	0,00	0,00	0,00	0,00	0,00	0,00	0,00	0,00
204	Subventions d'équipement versées	0,00	0,00	0,00	0,00	0,00	0,00	0,00	0,00
21	Immobilisations corporelles	0,00	0,00	0,00	0,00	0,00	0,00	0,00	0,00
22	Immobilisations reçues en affectation	0,00	0,00	0,00	0,00	0,00	0,00	0,00	0,00
23	Immobilisations en cours	0,00	0,00	0,00	0,00	0,00	0,00	0,00	0,00
26	Participat° et créances rattachées	0,00	0,00	0,00	0,00	0,00	0,00	0,00	0,00
27	Autres immobilisations financières	0,00	0,00	0,00	0,00	0,00	0,00	0,00	0,00
Opérations d'équipement		0,00	0,00	0,00	0,00	0,00	0,00	0,00	0,00
Opérations pour compte de tiers		0,00	0,00	0,00	0,00	0,00	0,00	0,00	0,00
Restes à réaliser au 31/12		0,00	0,00	0,00	0,00	0,00	0,00	0,00	0,00
RECETTES (2)		0,00	0,00	0,00	0,00	0,00	0,00	0,00	0,00
Réalizations		0,00	0,00	0,00	0,00	0,00	0,00	0,00	0,00
001	Solde d'exécution sect° d'investissement	0,00	0,00	0,00	0,00	0,00	0,00	0,00	0,00

VILLE DE CARPENTRAS - CENTRE ANCIEN DEGRADE - CA - 2023

Envoyé en préfecture le 18/04/2024

Reçu en préfecture le 18/04/2024



Publié le

ID : 084-218400315-20240409-2024_CM0904_10-DE

(1)	Libellé	Sous-fonction 21			Sous-fonction 25				
		211 Ecoles maternelles	212 Ecoles primaires	213 Classes regroupées	251 Hébergement et restauration scolaire	252 Transports scolaires	253 Sport scolaire	254 Médecine scolaire	255 Classes de découverte et autres services
010	Stocks	0,00	0,00	0,00	0,00	0,00	0,00	0,00	0,00
040	Opérat° ordre transfert entre sections	0,00	0,00	0,00	0,00	0,00	0,00	0,00	0,00
041	Opérations patrimoniales	0,00	0,00	0,00	0,00	0,00	0,00	0,00	0,00
10	Dotations, fonds divers et réserves	0,00	0,00	0,00	0,00	0,00	0,00	0,00	0,00
13	Subventions d'investissement	0,00	0,00	0,00	0,00	0,00	0,00	0,00	0,00
16	Emprunts et dettes assimilées	0,00	0,00	0,00	0,00	0,00	0,00	0,00	0,00
18	Compte de liaison : affectat° (BA,régie)	0,00	0,00	0,00	0,00	0,00	0,00	0,00	0,00
20	Immobilisations incorporelles	0,00	0,00	0,00	0,00	0,00	0,00	0,00	0,00
204	Subventions d'équipement versées	0,00	0,00	0,00	0,00	0,00	0,00	0,00	0,00
21	Immobilisations corporelles	0,00	0,00	0,00	0,00	0,00	0,00	0,00	0,00
22	Immobilisations reçues en affectation	0,00	0,00	0,00	0,00	0,00	0,00	0,00	0,00
23	Immobilisations en cours	0,00	0,00	0,00	0,00	0,00	0,00	0,00	0,00
26	Participat° et créances rattachées	0,00	0,00	0,00	0,00	0,00	0,00	0,00	0,00
27	Autres immobilisations financières	0,00	0,00	0,00	0,00	0,00	0,00	0,00	0,00
Opérations pour compte de tiers		0,00	0,00	0,00	0,00	0,00	0,00	0,00	0,00
Restes à réaliser au 31/12		0,00	0,00	0,00	0,00	0,00	0,00	0,00	0,00
SOLDE (2)		0,00	0,00	0,00	0,00	0,00	0,00	0,00	0,00

(1) Pour le croisement par nature, le détail est fait selon le niveau de vote choisi par l'assemblée délibérante (chapitre, article ou article spécialisé).

(2) Le solde correspond à la différence entre les recettes et les dépenses. Les dépenses et les recettes correspondent à la somme des dépenses et des recettes de l'exercice ainsi que des restes à réaliser et des reports (lignes budgétaires 001 et 002). Les lignes reports 001 et 002 apparaissent à la colonne 01-Non ventilables.

IV – ANNEXES

ELEMENTS DU BILAN
PRESENTATION CROISEE PAR FONCTION – DETAIL INVESTISSEMENT

IV

A1.2

FONCTION 3 – Culture

(1)	Libellé	30 Services communs	31 Expression artistique	32 Conservation et diffusion des patrimoine	33 Action culturelle	Total
DEPENSES (2)		0,00	0,00	0,00	0,00	0,00
Réalizations		0,00	0,00	0,00	0,00	0,00
001	Solde d'exécution sect° d'investissement	0,00	0,00	0,00	0,00	0,00
010	Stocks	0,00	0,00	0,00	0,00	0,00
040	Opérat° ordre transfert entre sections	0,00	0,00	0,00	0,00	0,00
041	Opérations patrimoniales	0,00	0,00	0,00	0,00	0,00
10	Dotations, fonds divers et réserves	0,00	0,00	0,00	0,00	0,00
13	Subventions d'investissement	0,00	0,00	0,00	0,00	0,00
16	Emprunts et dettes assimilées	0,00	0,00	0,00	0,00	0,00
18	Compte de liaison : affectat° (BA,régie)	0,00	0,00	0,00	0,00	0,00
20	Immobilisations incorporelles	0,00	0,00	0,00	0,00	0,00
204	Subventions d'équipement versées	0,00	0,00	0,00	0,00	0,00
21	Immobilisations corporelles	0,00	0,00	0,00	0,00	0,00
22	Immobilisations reçues en affectation	0,00	0,00	0,00	0,00	0,00
23	Immobilisations en cours	0,00	0,00	0,00	0,00	0,00
26	Participat° et créances rattachées	0,00	0,00	0,00	0,00	0,00
27	Autres immobilisations financières	0,00	0,00	0,00	0,00	0,00
Opérations d'équipement		0,00	0,00	0,00	0,00	0,00
Opérations pour compte de tiers		0,00	0,00	0,00	0,00	0,00
Restes à réaliser au 31/12		0,00	0,00	0,00	0,00	0,00
RECETTES (2)		0,00	0,00	0,00	0,00	0,00
Réalizations		0,00	0,00	0,00	0,00	0,00
001	Solde d'exécution sect° d'investissement	0,00	0,00	0,00	0,00	0,00
010	Stocks	0,00	0,00	0,00	0,00	0,00
040	Opérat° ordre transfert entre sections	0,00	0,00	0,00	0,00	0,00
041	Opérations patrimoniales	0,00	0,00	0,00	0,00	0,00
10	Dotations, fonds divers et réserves	0,00	0,00	0,00	0,00	0,00
13	Subventions d'investissement	0,00	0,00	0,00	0,00	0,00
16	Emprunts et dettes assimilées	0,00	0,00	0,00	0,00	0,00
18	Compte de liaison : affectat° (BA,régie)	0,00	0,00	0,00	0,00	0,00



(1)	Libellé	30		31		32		Publié le	Total
		Services communs		Expression artistique		Conservation et diffusion des patrimoine			
20	Immobilisations incorporelles		0,00		0,00		0,00		0,00
204	Subventions d'équipement versées		0,00		0,00		0,00		0,00
21	Immobilisations corporelles		0,00		0,00		0,00		0,00
22	Immobilisations reçues en affectation		0,00		0,00		0,00		0,00
23	Immobilisations en cours		0,00		0,00		0,00		0,00
26	Participat° et créances rattachées		0,00		0,00		0,00		0,00
27	Autres immobilisations financières		0,00		0,00		0,00		0,00
Opérations pour compte de tiers			0,00		0,00		0,00		0,00
Restes à réaliser au 31/12			0,00		0,00		0,00		0,00
SOLDE (2)			0,00		0,00		0,00		0,00

ID : 084-218400315-20240409-2024_CM0904_10-DE

(1)	Libellé	Sous-fonction 31				Sous-fonction 32			
		311 Expression musicale, lyrique et choré.	312 Arts plastiques, activités artistiques	313 Théâtres	314 Cinémas et autres salles de spectacles	321 Bibliothèques et médiathèques	322 Musées	323 Archives	324 Entretien du patrimoine culturel
DEPENSES (2)		0,00	0,00	0,00	0,00	0,00	0,00	0,00	0,00
Réalizations		0,00	0,00	0,00	0,00	0,00	0,00	0,00	0,00
001	Solde d'exécution sect° d'investissement	0,00	0,00	0,00	0,00	0,00	0,00	0,00	0,00
010	Stocks	0,00	0,00	0,00	0,00	0,00	0,00	0,00	0,00
040	Opérat° ordre transfert entre sections	0,00	0,00	0,00	0,00	0,00	0,00	0,00	0,00
041	Opérations patrimoniales	0,00	0,00	0,00	0,00	0,00	0,00	0,00	0,00
10	Dotations, fonds divers et réserves	0,00	0,00	0,00	0,00	0,00	0,00	0,00	0,00
13	Subventions d'investissement	0,00	0,00	0,00	0,00	0,00	0,00	0,00	0,00
16	Emprunts et dettes assimilées	0,00	0,00	0,00	0,00	0,00	0,00	0,00	0,00
18	Compte de liaison : affectat° (BA,régie)	0,00	0,00	0,00	0,00	0,00	0,00	0,00	0,00
20	Immobilisations incorporelles	0,00	0,00	0,00	0,00	0,00	0,00	0,00	0,00
204	Subventions d'équipement versées	0,00	0,00	0,00	0,00	0,00	0,00	0,00	0,00
21	Immobilisations corporelles	0,00	0,00	0,00	0,00	0,00	0,00	0,00	0,00
22	Immobilisations reçues en affectation	0,00	0,00	0,00	0,00	0,00	0,00	0,00	0,00
23	Immobilisations en cours	0,00	0,00	0,00	0,00	0,00	0,00	0,00	0,00
26	Participat° et créances rattachées	0,00	0,00	0,00	0,00	0,00	0,00	0,00	0,00
27	Autres immobilisations financières	0,00	0,00	0,00	0,00	0,00	0,00	0,00	0,00
Opérations d'équipement		0,00	0,00	0,00	0,00	0,00	0,00	0,00	0,00
Opérations pour compte de tiers		0,00	0,00	0,00	0,00	0,00	0,00	0,00	0,00
Restes à réaliser au 31/12		0,00	0,00	0,00	0,00	0,00	0,00	0,00	0,00
RECETTES (2)		0,00	0,00	0,00	0,00	0,00	0,00	0,00	0,00
Réalizations		0,00	0,00	0,00	0,00	0,00	0,00	0,00	0,00
001	Solde d'exécution sect° d'investissement	0,00	0,00	0,00	0,00	0,00	0,00	0,00	0,00



(1)	Libellé	Sous-fonction 31				321 Bibliothèques et médiathèques	Musees	Archives	Entretien du patrimoine culturel
		311 Expression musicale, lyrique et choré.	312 Arts plastiques, activités artistiques	313 Théâtres	314 Cinémas et autres salles de spectacles				
010	Stocks	0,00	0,00	0,00	0,00	0,00	0,00	0,00	0,00
040	Opérat° ordre transfert entre sections	0,00	0,00	0,00	0,00	0,00	0,00	0,00	0,00
041	Opérations patrimoniales	0,00	0,00	0,00	0,00	0,00	0,00	0,00	0,00
10	Dotations, fonds divers et réserves	0,00	0,00	0,00	0,00	0,00	0,00	0,00	0,00
13	Subventions d'investissement	0,00	0,00	0,00	0,00	0,00	0,00	0,00	0,00
16	Emprunts et dettes assimilées	0,00	0,00	0,00	0,00	0,00	0,00	0,00	0,00
18	Compte de liaison : affectat° (BA,régie)	0,00	0,00	0,00	0,00	0,00	0,00	0,00	0,00
20	Immobilisations incorporelles	0,00	0,00	0,00	0,00	0,00	0,00	0,00	0,00
204	Subventions d'équipement versées	0,00	0,00	0,00	0,00	0,00	0,00	0,00	0,00
21	Immobilisations corporelles	0,00	0,00	0,00	0,00	0,00	0,00	0,00	0,00
22	Immobilisations reçues en affectation	0,00	0,00	0,00	0,00	0,00	0,00	0,00	0,00
23	Immobilisations en cours	0,00	0,00	0,00	0,00	0,00	0,00	0,00	0,00
26	Participat° et créances rattachées	0,00	0,00	0,00	0,00	0,00	0,00	0,00	0,00
27	Autres immobilisations financières	0,00	0,00	0,00	0,00	0,00	0,00	0,00	0,00
Opérations pour compte de tiers		0,00	0,00	0,00	0,00	0,00	0,00	0,00	0,00
Restes à réaliser au 31/12		0,00	0,00	0,00	0,00	0,00	0,00	0,00	0,00
SOLDE (2)		0,00	0,00	0,00	0,00	0,00	0,00	0,00	0,00

(1) Pour le croisement par nature, le détail est fait selon le niveau de vote choisi par l'assemblée délibérante (chapitre, article ou article spécialisé).

(2) Le solde correspond à la différence entre les recettes et les dépenses. Les dépenses et les recettes correspondent à la somme des dépenses et des recettes de l'exercice ainsi que des restes à réaliser et des reports (lignes budgétaires 001 et 002). Les lignes reports 001 et 002 apparaissent à la colonne 01-Non ventilables.



IV – ANNEXES

**ELEMENTS DU BILAN
 PRESENTATION CROISEE PAR FONCTION – DETAIL INVESTISSEMENT**

IV

A1.2

FONCTION 4 – Sport et jeunesse

(1)	Libellé	40 Services communs	41 Sports	42 Jeunesse	Total
DEPENSES (2)		0,00	0,00	0,00	0,00
Réalizations		0,00	0,00	0,00	0,00
001	Solde d'exécution sect° d'investissement	0,00	0,00	0,00	0,00
010	Stocks	0,00	0,00	0,00	0,00
040	Opérat° ordre transfert entre sections	0,00	0,00	0,00	0,00
041	Opérations patrimoniales	0,00	0,00	0,00	0,00
10	Dotations, fonds divers et réserves	0,00	0,00	0,00	0,00
13	Subventions d'investissement	0,00	0,00	0,00	0,00
16	Emprunts et dettes assimilées	0,00	0,00	0,00	0,00
18	Compte de liaison : affectat° (BA,régie)	0,00	0,00	0,00	0,00
20	Immobilisations incorporelles	0,00	0,00	0,00	0,00
204	Subventions d'équipement versées	0,00	0,00	0,00	0,00
21	Immobilisations corporelles	0,00	0,00	0,00	0,00
22	Immobilisations reçues en affectation	0,00	0,00	0,00	0,00
23	Immobilisations en cours	0,00	0,00	0,00	0,00
26	Participat° et créances rattachées	0,00	0,00	0,00	0,00
27	Autres immobilisations financières	0,00	0,00	0,00	0,00
Opérations d'équipement		0,00	0,00	0,00	0,00
Opérations pour compte de tiers		0,00	0,00	0,00	0,00
Restes à réaliser au 31/12		0,00	0,00	0,00	0,00
RECETTES (2)		0,00	0,00	0,00	0,00
Réalizations		0,00	0,00	0,00	0,00
001	Solde d'exécution sect° d'investissement	0,00	0,00	0,00	0,00
010	Stocks	0,00	0,00	0,00	0,00
040	Opérat° ordre transfert entre sections	0,00	0,00	0,00	0,00
041	Opérations patrimoniales	0,00	0,00	0,00	0,00
10	Dotations, fonds divers et réserves	0,00	0,00	0,00	0,00
13	Subventions d'investissement	0,00	0,00	0,00	0,00
16	Emprunts et dettes assimilées	0,00	0,00	0,00	0,00
18	Compte de liaison : affectat° (BA,régie)	0,00	0,00	0,00	0,00
20	Immobilisations incorporelles	0,00	0,00	0,00	0,00

(1)	Libellé	40 Services communs	41 Sports	42 Jeunesse		
204	Subventions d'équipement versées	0,00	0,00	0,00	0,00	0,00
21	Immobilisations corporelles	0,00	0,00	0,00	0,00	0,00
22	Immobilisations reçues en affectation	0,00	0,00	0,00	0,00	0,00
23	Immobilisations en cours	0,00	0,00	0,00	0,00	0,00
26	Participat° et créances rattachées	0,00	0,00	0,00	0,00	0,00
27	Autres immobilisations financières	0,00	0,00	0,00	0,00	0,00
Opérations pour compte de tiers		0,00	0,00	0,00	0,00	0,00
Restes à réaliser au 31/12		0,00	0,00	0,00	0,00	0,00
SOLDE (2)		0,00	0,00	0,00	0,00	0,00

(1)	Libellé	Sous-fonction 41					Sous-fonction 42		
		411 Salles de sport, gymnases	412 Stades	413 Piscines	414 Autres équipements sportifs ou de loisir	415 Manifestations sportives	421 Centres de loisirs	422 Autres activités pour les jeunes	423 Colonies de vacances
DEPENSES (2)		0,00	0,00	0,00	0,00	0,00	0,00	0,00	0,00
Réalizations		0,00	0,00	0,00	0,00	0,00	0,00	0,00	0,00
001	Solde d'exécution sect° d'investissement	0,00	0,00	0,00	0,00	0,00	0,00	0,00	0,00
010	Stocks	0,00	0,00	0,00	0,00	0,00	0,00	0,00	0,00
040	Opérat° ordre transfert entre sections	0,00	0,00	0,00	0,00	0,00	0,00	0,00	0,00
041	Opérations patrimoniales	0,00	0,00	0,00	0,00	0,00	0,00	0,00	0,00
10	Dotations, fonds divers et réserves	0,00	0,00	0,00	0,00	0,00	0,00	0,00	0,00
13	Subventions d'investissement	0,00	0,00	0,00	0,00	0,00	0,00	0,00	0,00
16	Emprunts et dettes assimilées	0,00	0,00	0,00	0,00	0,00	0,00	0,00	0,00
18	Compte de liaison : affectat° (BA,régie)	0,00	0,00	0,00	0,00	0,00	0,00	0,00	0,00
20	Immobilisations incorporelles	0,00	0,00	0,00	0,00	0,00	0,00	0,00	0,00
204	Subventions d'équipement versées	0,00	0,00	0,00	0,00	0,00	0,00	0,00	0,00
21	Immobilisations corporelles	0,00	0,00	0,00	0,00	0,00	0,00	0,00	0,00
22	Immobilisations reçues en affectation	0,00	0,00	0,00	0,00	0,00	0,00	0,00	0,00
23	Immobilisations en cours	0,00	0,00	0,00	0,00	0,00	0,00	0,00	0,00
26	Participat° et créances rattachées	0,00	0,00	0,00	0,00	0,00	0,00	0,00	0,00
27	Autres immobilisations financières	0,00	0,00	0,00	0,00	0,00	0,00	0,00	0,00
Opérations d'équipement		0,00	0,00	0,00	0,00	0,00	0,00	0,00	0,00
Opérations pour compte de tiers		0,00	0,00	0,00	0,00	0,00	0,00	0,00	0,00
Restes à réaliser au 31/12		0,00	0,00	0,00	0,00	0,00	0,00	0,00	0,00
RECETTES (2)		0,00	0,00	0,00	0,00	0,00	0,00	0,00	0,00
Réalizations		0,00	0,00	0,00	0,00	0,00	0,00	0,00	0,00
001	Solde d'exécution sect° d'investissement	0,00	0,00	0,00	0,00	0,00	0,00	0,00	0,00
010	Stocks	0,00	0,00	0,00	0,00	0,00	0,00	0,00	0,00
040	Opérat° ordre transfert entre sections	0,00	0,00	0,00	0,00	0,00	0,00	0,00	0,00



(1)	Libellé	Sous-fonction 41					Centres de loisirs	Autres activités pour les jeunes	Colonies de vacances
		411 Salles de sport, gymnases	412 Stades	413 Piscines	414 Autres équipements sportifs ou de loisir	415 Manifestations sportives			
041	Opérations patrimoniales	0,00	0,00	0,00	0,00	0,00	0,00	0,00	0,00
10	Dotations, fonds divers et réserves	0,00	0,00	0,00	0,00	0,00	0,00	0,00	0,00
13	Subventions d'investissement	0,00	0,00	0,00	0,00	0,00	0,00	0,00	0,00
16	Emprunts et dettes assimilées	0,00	0,00	0,00	0,00	0,00	0,00	0,00	0,00
18	Compte de liaison : affectat° (BA,régie)	0,00	0,00	0,00	0,00	0,00	0,00	0,00	0,00
20	Immobilisations incorporelles	0,00	0,00	0,00	0,00	0,00	0,00	0,00	0,00
204	Subventions d'équipement versées	0,00	0,00	0,00	0,00	0,00	0,00	0,00	0,00
21	Immobilisations corporelles	0,00	0,00	0,00	0,00	0,00	0,00	0,00	0,00
22	Immobilisations reçues en affectation	0,00	0,00	0,00	0,00	0,00	0,00	0,00	0,00
23	Immobilisations en cours	0,00	0,00	0,00	0,00	0,00	0,00	0,00	0,00
26	Participat° et créances rattachées	0,00	0,00	0,00	0,00	0,00	0,00	0,00	0,00
27	Autres immobilisations financières	0,00	0,00	0,00	0,00	0,00	0,00	0,00	0,00
Opérations pour compte de tiers		0,00	0,00	0,00	0,00	0,00	0,00	0,00	0,00
Restes à réaliser au 31/12		0,00	0,00	0,00	0,00	0,00	0,00	0,00	0,00
SOLDE (2)		0,00	0,00	0,00	0,00	0,00	0,00	0,00	0,00

(1) Pour le croisement par nature, le détail est fait selon le niveau de vote choisi par l'assemblée délibérante (chapitre, article ou article spécialisé).

(2) Le solde correspond à la différence entre les recettes et les dépenses. Les dépenses et les recettes correspondent à la somme des dépenses et des recettes de l'exercice ainsi que des restes à réaliser et des reports (lignes budgétaires 001 et 002). Les lignes reports 001 et 002 apparaissent à la colonne 01-Non ventilables.

IV – ANNEXES

**ELEMENTS DU BILAN
PRESENTATION CROISEE PAR FONCTION – DETAIL INVESTISSEMENT**

IV

A1.2

FONCTION 5 – Interventions sociales et santé

(1)	Libellé	51 Santé	52 Interventions sociales	Total
DEPENSES (2)		0,00	0,00	0,00
Réalizations		0,00	0,00	0,00
001	Solde d'exécution sect° d'investissement	0,00	0,00	0,00
010	Stocks	0,00	0,00	0,00
040	Opérat° ordre transfert entre sections	0,00	0,00	0,00
041	Opérations patrimoniales	0,00	0,00	0,00
10	Dotations, fonds divers et réserves	0,00	0,00	0,00
13	Subventions d'investissement	0,00	0,00	0,00
16	Emprunts et dettes assimilées	0,00	0,00	0,00
18	Compte de liaison : affectat° (BA,régie)	0,00	0,00	0,00
20	Immobilisations incorporelles	0,00	0,00	0,00
204	Subventions d'équipement versées	0,00	0,00	0,00
21	Immobilisations corporelles	0,00	0,00	0,00
22	Immobilisations reçues en affectation	0,00	0,00	0,00
23	Immobilisations en cours	0,00	0,00	0,00
26	Participat° et créances rattachées	0,00	0,00	0,00
27	Autres immobilisations financières	0,00	0,00	0,00
Opérations d'équipement		0,00	0,00	0,00
Opérations pour compte de tiers		0,00	0,00	0,00
Restes à réaliser au 31/12		0,00	0,00	0,00
RECETTES (2)		0,00	0,00	0,00
Réalizations		0,00	0,00	0,00
001	Solde d'exécution sect° d'investissement	0,00	0,00	0,00
010	Stocks	0,00	0,00	0,00
040	Opérat° ordre transfert entre sections	0,00	0,00	0,00
041	Opérations patrimoniales	0,00	0,00	0,00
10	Dotations, fonds divers et réserves	0,00	0,00	0,00
13	Subventions d'investissement	0,00	0,00	0,00
16	Emprunts et dettes assimilées	0,00	0,00	0,00
18	Compte de liaison : affectat° (BA,régie)	0,00	0,00	0,00
20	Immobilisations incorporelles	0,00	0,00	0,00

(1)	Libellé	51 Santé	52 Interventions sociales	
204	Subventions d'équipement versées	0,00	0,00	0,00
21	Immobilisations corporelles	0,00	0,00	0,00
22	Immobilisations reçues en affectation	0,00	0,00	0,00
23	Immobilisations en cours	0,00	0,00	0,00
26	Participat° et créances rattachées	0,00	0,00	0,00
27	Autres immobilisations financières	0,00	0,00	0,00
Opérations pour compte de tiers		0,00	0,00	0,00
Restes à réaliser au 31/12		0,00	0,00	0,00
SOLDE (2)		0,00	0,00	0,00

(1)	Libellé	Sous-fonction 51			Sous-fonction 52				
		510 Services communs	511 Dispensaires, autres établis sanitaires	512 Actions de prévention sanitaire	520 Services communs	521 Services à caractère social handicapés	522 Act° pour l'enfance et l'adolescence	523 Act° pour personnes en difficulté	524 Autres services
DEPENSES (2)		0,00	0,00	0,00	0,00	0,00	0,00	0,00	0,00
Réalizations		0,00	0,00	0,00	0,00	0,00	0,00	0,00	0,00
001	Solde d'exécution sect° d'investissement	0,00	0,00	0,00	0,00	0,00	0,00	0,00	0,00
010	Stocks	0,00	0,00	0,00	0,00	0,00	0,00	0,00	0,00
040	Opérat° ordre transfert entre sections	0,00	0,00	0,00	0,00	0,00	0,00	0,00	0,00
041	Opérations patrimoniales	0,00	0,00	0,00	0,00	0,00	0,00	0,00	0,00
10	Dotations, fonds divers et réserves	0,00	0,00	0,00	0,00	0,00	0,00	0,00	0,00
13	Subventions d'investissement	0,00	0,00	0,00	0,00	0,00	0,00	0,00	0,00
16	Emprunts et dettes assimilées	0,00	0,00	0,00	0,00	0,00	0,00	0,00	0,00
18	Compte de liaison : affectat° (BA,régie)	0,00	0,00	0,00	0,00	0,00	0,00	0,00	0,00
20	Immobilisations incorporelles	0,00	0,00	0,00	0,00	0,00	0,00	0,00	0,00
204	Subventions d'équipement versées	0,00	0,00	0,00	0,00	0,00	0,00	0,00	0,00
21	Immobilisations corporelles	0,00	0,00	0,00	0,00	0,00	0,00	0,00	0,00
22	Immobilisations reçues en affectation	0,00	0,00	0,00	0,00	0,00	0,00	0,00	0,00
23	Immobilisations en cours	0,00	0,00	0,00	0,00	0,00	0,00	0,00	0,00
26	Participat° et créances rattachées	0,00	0,00	0,00	0,00	0,00	0,00	0,00	0,00
27	Autres immobilisations financières	0,00	0,00	0,00	0,00	0,00	0,00	0,00	0,00
Opérations d'équipement		0,00	0,00	0,00	0,00	0,00	0,00	0,00	0,00
Opérations pour compte de tiers		0,00	0,00	0,00	0,00	0,00	0,00	0,00	0,00
Restes à réaliser au 31/12		0,00	0,00	0,00	0,00	0,00	0,00	0,00	0,00
RECETTES (2)		0,00	0,00	0,00	0,00	0,00	0,00	0,00	0,00
Réalizations		0,00	0,00	0,00	0,00	0,00	0,00	0,00	0,00
001	Solde d'exécution sect° d'investissement	0,00	0,00	0,00	0,00	0,00	0,00	0,00	0,00
010	Stocks	0,00	0,00	0,00	0,00	0,00	0,00	0,00	0,00

VILLE DE CARPENTRAS - CENTRE ANCIEN DEGRADE - CA - 2023

Envoyé en préfecture le 18/04/2024

Reçu en préfecture le 18/04/2024



Publié le

ID : 084-218400315-20240409-2024_CM0904_10-DE

(1)	Libellé	Sous-fonction 51			Sous-fonction 52				
		510 Services communs	511 Dispensaires, autres établist sanitaires	512 Actions de prévention sanitaire	520 Services communs	521 Services à caractère social handicapés	522 Act° pour l'enfance et l'adolescence	523 Act° pour personnes en difficulté	524 Autres services
040	Opérat° ordre transfert entre sections	0,00	0,00	0,00	0,00	0,00	0,00	0,00	0,00
041	Opérations patrimoniales	0,00	0,00	0,00	0,00	0,00	0,00	0,00	0,00
10	Dotations, fonds divers et réserves	0,00	0,00	0,00	0,00	0,00	0,00	0,00	0,00
13	Subventions d'investissement	0,00	0,00	0,00	0,00	0,00	0,00	0,00	0,00
16	Emprunts et dettes assimilées	0,00	0,00	0,00	0,00	0,00	0,00	0,00	0,00
18	Compte de liaison : affectat° (BA,régie)	0,00	0,00	0,00	0,00	0,00	0,00	0,00	0,00
20	Immobilisations incorporelles	0,00	0,00	0,00	0,00	0,00	0,00	0,00	0,00
204	Subventions d'équipement versées	0,00	0,00	0,00	0,00	0,00	0,00	0,00	0,00
21	Immobilisations corporelles	0,00	0,00	0,00	0,00	0,00	0,00	0,00	0,00
22	Immobilisations reçues en affectation	0,00	0,00	0,00	0,00	0,00	0,00	0,00	0,00
23	Immobilisations en cours	0,00	0,00	0,00	0,00	0,00	0,00	0,00	0,00
26	Participat° et créances rattachées	0,00	0,00	0,00	0,00	0,00	0,00	0,00	0,00
27	Autres immobilisations financières	0,00	0,00	0,00	0,00	0,00	0,00	0,00	0,00
Opérations pour compte de tiers		0,00	0,00	0,00	0,00	0,00	0,00	0,00	0,00
Restes à réaliser au 31/12		0,00	0,00	0,00	0,00	0,00	0,00	0,00	0,00
SOLDE (2)		0,00	0,00	0,00	0,00	0,00	0,00	0,00	0,00

(1) Pour le croisement par nature, le détail est fait selon le niveau de vote choisi par l'assemblée délibérante (chapitre, article ou article spécialisé).

(2) Le solde correspond à la différence entre les recettes et les dépenses. Les dépenses et les recettes correspondent à la somme des dépenses et des recettes de l'exercice ainsi que des restes à réaliser et des reports (lignes budgétaires 001 et 002). Les lignes reports 001 et 002 apparaissent à la colonne 01-Non ventilables.

IV – ANNEXES

**ELEMENTS DU BILAN
PRESENTATION CROISEE PAR FONCTION – DETAIL INVESTISSEMENT**

IV

A1.2

FONCTION 6 – Famille

(1)	Libellé	60 Services communs	61 Services en faveur des personnes âgées	62 Actions en faveur de la maternité	63 Aides à la famille	64 Crèches et garderies	Total
DEPENSES (2)		0,00	0,00	0,00	0,00	0,00	0,00
Réalizations		0,00	0,00	0,00	0,00	0,00	0,00
001	Solde d'exécution sect° d'investissement	0,00	0,00	0,00	0,00	0,00	0,00
010	Stocks	0,00	0,00	0,00	0,00	0,00	0,00
040	Opérat° ordre transfert entre sections	0,00	0,00	0,00	0,00	0,00	0,00
041	Opérations patrimoniales	0,00	0,00	0,00	0,00	0,00	0,00
10	Dotations, fonds divers et réserves	0,00	0,00	0,00	0,00	0,00	0,00
13	Subventions d'investissement	0,00	0,00	0,00	0,00	0,00	0,00
16	Emprunts et dettes assimilées	0,00	0,00	0,00	0,00	0,00	0,00
18	Compte de liaison : affectat° (BA,régie)	0,00	0,00	0,00	0,00	0,00	0,00
20	Immobilisations incorporelles	0,00	0,00	0,00	0,00	0,00	0,00
204	Subventions d'équipement versées	0,00	0,00	0,00	0,00	0,00	0,00
21	Immobilisations corporelles	0,00	0,00	0,00	0,00	0,00	0,00
22	Immobilisations reçues en affectation	0,00	0,00	0,00	0,00	0,00	0,00
23	Immobilisations en cours	0,00	0,00	0,00	0,00	0,00	0,00
26	Participat° et créances rattachées	0,00	0,00	0,00	0,00	0,00	0,00
27	Autres immobilisations financières	0,00	0,00	0,00	0,00	0,00	0,00
Opérations d'équipement		0,00	0,00	0,00	0,00	0,00	0,00
Opérations pour compte de tiers		0,00	0,00	0,00	0,00	0,00	0,00
Restes à réaliser au 31/12		0,00	0,00	0,00	0,00	0,00	0,00
RECETTES (2)		0,00	0,00	0,00	0,00	0,00	0,00
Réalizations		0,00	0,00	0,00	0,00	0,00	0,00
001	Solde d'exécution sect° d'investissement	0,00	0,00	0,00	0,00	0,00	0,00
010	Stocks	0,00	0,00	0,00	0,00	0,00	0,00
040	Opérat° ordre transfert entre sections	0,00	0,00	0,00	0,00	0,00	0,00
041	Opérations patrimoniales	0,00	0,00	0,00	0,00	0,00	0,00
10	Dotations, fonds divers et réserves	0,00	0,00	0,00	0,00	0,00	0,00
13	Subventions d'investissement	0,00	0,00	0,00	0,00	0,00	0,00
16	Emprunts et dettes assimilées	0,00	0,00	0,00	0,00	0,00	0,00
18	Compte de liaison : affectat° (BA,régie)	0,00	0,00	0,00	0,00	0,00	0,00

VILLE DE CARPENTRAS - CENTRE ANCIEN DEGRADE - CA - 2023

Envoyé en préfecture le 18/04/2024

Reçu en préfecture le 18/04/2024

SLO

(1)	Libellé	60 Services communs	61 Services en faveur des personnes âgées	62 Actions en faveur de la maternité	63 Aides à la famille	Crédits	Total
20	Immobilisations incorporelles	0,00	0,00	0,00	0,00	0,00	0,00
204	Subventions d'équipement versées	0,00	0,00	0,00	0,00	0,00	0,00
21	Immobilisations corporelles	0,00	0,00	0,00	0,00	0,00	0,00
22	Immobilisations reçues en affectation	0,00	0,00	0,00	0,00	0,00	0,00
23	Immobilisations en cours	0,00	0,00	0,00	0,00	0,00	0,00
26	Participat° et créances rattachées	0,00	0,00	0,00	0,00	0,00	0,00
27	Autres immobilisations financières	0,00	0,00	0,00	0,00	0,00	0,00
Opérations pour compte de tiers		0,00	0,00	0,00	0,00	0,00	0,00
Restes à réaliser au 31/12		0,00	0,00	0,00	0,00	0,00	0,00
SOLDE (2)		0,00	0,00	0,00	0,00	0,00	0,00

(1) Pour le croisement par nature, le détail est fait selon le niveau de vote choisi par l'assemblée délibérante (chapitre, article ou article spécialisé).

(2) Le solde correspond à la différence entre les recettes et les dépenses. Les dépenses et les recettes correspondent à la somme des dépenses et des recettes de l'exercice ainsi que des restes à réaliser et des reports (lignes budgétaires 001 et 002). Les lignes reports 001 et 002 apparaissent à la colonne 01-Non ventilables.



IV – ANNEXES

**ELEMENTS DU BILAN
 PRESENTATION CROISEE PAR FONCTION – DETAIL INVESTISSEMENT**

IV

A1.2

FONCTION 7 – Logement

(1)	Libellé	70 Services communs	71 Parc privé de la ville	72 Aide au secteur locatif	73 Aides à l'accession à la propriété	Total
DEPENSES (2)		0,00	15 506 486,36	0,00	0,00	15 506 486,36
Réalizations		0,00	15 506 486,36	0,00	0,00	15 506 486,36
001	Solde d'exécution sect° d'investissement	0,00	0,00	0,00	0,00	0,00
010	Stocks	0,00	0,00	0,00	0,00	0,00
040	Opérat° ordre transfert entre sections	0,00	14 662 970,03	0,00	0,00	14 662 970,03
331	Produits en cours	0,00	12 930 681,32	0,00	0,00	12 930 681,32
3351	Terrains	0,00	78 405,00	0,00	0,00	78 405,00
3354	Etudes et prestations de services	0,00	14 430,00	0,00	0,00	14 430,00
3355	Travaux	0,00	948 544,90	0,00	0,00	948 544,90
33581	Frais accessoires	0,00	690 908,81	0,00	0,00	690 908,81
041	Opérations patrimoniales	0,00	0,00	0,00	0,00	0,00
10	Dotations, fonds divers et réserves	0,00	0,00	0,00	0,00	0,00
13	Subventions d'investissement	0,00	0,00	0,00	0,00	0,00
16	Emprunts et dettes assimilées	0,00	843 516,33	0,00	0,00	843 516,33
1641	Emprunts en euros	0,00	843 516,33	0,00	0,00	843 516,33
18	Compte de liaison : affectat° (BA,régie)	0,00	0,00	0,00	0,00	0,00
20	Immobilisations incorporelles	0,00	0,00	0,00	0,00	0,00
204	Subventions d'équipement versées	0,00	0,00	0,00	0,00	0,00
21	Immobilisations corporelles	0,00	0,00	0,00	0,00	0,00
22	Immobilisations reçues en affectation	0,00	0,00	0,00	0,00	0,00
23	Immobilisations en cours	0,00	0,00	0,00	0,00	0,00
26	Participat° et créances rattachées	0,00	0,00	0,00	0,00	0,00
27	Autres immobilisations financières	0,00	0,00	0,00	0,00	0,00
Opérations d'équipement		0,00	0,00	0,00	0,00	0,00
Opérations pour compte de tiers		0,00	0,00	0,00	0,00	0,00
Restes à réaliser au 31/12		0,00	0,00	0,00	0,00	0,00
RECETTES (2)		0,00	19 453 821,96	0,00	0,00	19 453 821,96
Réalizations		0,00	19 453 821,96	0,00	0,00	19 453 821,96
001	Solde d'exécution sect° d'investissement	0,00	5 648 884,39	0,00	0,00	5 648 884,39
010	Stocks	0,00	0,00	0,00	0,00	0,00
040	Opérat° ordre transfert entre sections	0,00	13 804 937,57	0,00	0,00	13 804 937,57

VILLE DE CARPENTRAS - CENTRE ANCIEN DEGRADE - CA - 2023

Envoyé en préfecture le 18/04/2024

Reçu en préfecture le 18/04/2024



(1)	Libellé	70 Services communs	71 Parc privé de la ville	72 Aide au secteur locatif	Aides à l'accès	Publié le	Total
331	Produits en cours	0,00	12 930 681,32	0,00		0,00	12 930 681,32
3354	Etudes et prestations de services	0,00	10 750,00	0,00		0,00	10 750,00
3355	Travaux	0,00	285 629,27	0,00		0,00	285 629,27
33581	Frais accessoires	0,00	297 476,98	0,00		0,00	297 476,98
3555	Terrains aménagés	0,00	280 400,00	0,00		0,00	280 400,00
041	Opérations patrimoniales	0,00	0,00	0,00		0,00	0,00
10	Dotations, fonds divers et réserves	0,00	0,00	0,00		0,00	0,00
13	Subventions d'investissement	0,00	0,00	0,00		0,00	0,00
16	Emprunts et dettes assimilées	0,00	0,00	0,00		0,00	0,00
18	Compte de liaison : affectat° (BA,régie)	0,00	0,00	0,00		0,00	0,00
20	Immobilisations incorporelles	0,00	0,00	0,00		0,00	0,00
204	Subventions d'équipement versées	0,00	0,00	0,00		0,00	0,00
21	Immobilisations corporelles	0,00	0,00	0,00		0,00	0,00
22	Immobilisations reçues en affectation	0,00	0,00	0,00		0,00	0,00
23	Immobilisations en cours	0,00	0,00	0,00		0,00	0,00
26	Participat° et créances rattachées	0,00	0,00	0,00		0,00	0,00
27	Autres immobilisations financières	0,00	0,00	0,00		0,00	0,00
	Opérations pour compte de tiers	0,00	0,00	0,00		0,00	0,00
	Restes à réaliser au 31/12	0,00	0,00	0,00		0,00	0,00
	SOLDE (2)	0,00	3 947 335,60	0,00		0,00	3 947 335,60

(1) Pour le croisement par nature, le détail est fait selon le niveau de vote choisi par l'assemblée délibérante (chapitre, article ou article spécialisé).

(2) Le solde correspond à la différence entre les recettes et les dépenses. Les dépenses et les recettes correspondent à la somme des dépenses et des recettes de l'exercice ainsi que des restes à réaliser et des reports (lignes budgétaires 001 et 002). Les lignes reports 001 et 002 apparaissent à la colonne 01-Non ventilables.

IV – ANNEXES	IV
ELEMENTS DU BILAN	
PRESENTATION CROISEE PAR FONCTION – DETAIL INVESTISSEMENT	A1.2

FONCTION 8 – Aménagement et services urbains, environnement

(1)	Libellé	81 Services urbains	82 Aménagement urbain	83 Environnement	Total
DEPENSES (2)		0,00	0,00	0,00	0,00
Réalizations		0,00	0,00	0,00	0,00
001	Solde d'exécution sect° d'investissement	0,00	0,00	0,00	0,00
010	Stocks	0,00	0,00	0,00	0,00
040	Opérat° ordre transfert entre sections	0,00	0,00	0,00	0,00
041	Opérations patrimoniales	0,00	0,00	0,00	0,00
10	Dotations, fonds divers et réserves	0,00	0,00	0,00	0,00
13	Subventions d'investissement	0,00	0,00	0,00	0,00
16	Emprunts et dettes assimilées	0,00	0,00	0,00	0,00
18	Compte de liaison : affectat° (BA,régie)	0,00	0,00	0,00	0,00
20	Immobilisations incorporelles	0,00	0,00	0,00	0,00
204	Subventions d'équipement versées	0,00	0,00	0,00	0,00
21	Immobilisations corporelles	0,00	0,00	0,00	0,00
22	Immobilisations reçues en affectation	0,00	0,00	0,00	0,00
23	Immobilisations en cours	0,00	0,00	0,00	0,00
26	Participat° et créances rattachées	0,00	0,00	0,00	0,00
27	Autres immobilisations financières	0,00	0,00	0,00	0,00
Opérations d'équipement		0,00	0,00	0,00	0,00
Opérations pour compte de tiers		0,00	0,00	0,00	0,00
Restes à réaliser au 31/12		0,00	0,00	0,00	0,00
RECETTES (2)		0,00	0,00	0,00	0,00
Réalizations		0,00	0,00	0,00	0,00
001	Solde d'exécution sect° d'investissement	0,00	0,00	0,00	0,00
010	Stocks	0,00	0,00	0,00	0,00
040	Opérat° ordre transfert entre sections	0,00	0,00	0,00	0,00
041	Opérations patrimoniales	0,00	0,00	0,00	0,00
10	Dotations, fonds divers et réserves	0,00	0,00	0,00	0,00
13	Subventions d'investissement	0,00	0,00	0,00	0,00
16	Emprunts et dettes assimilées	0,00	0,00	0,00	0,00
18	Compte de liaison : affectat° (BA,régie)	0,00	0,00	0,00	0,00
20	Immobilisations incorporelles	0,00	0,00	0,00	0,00



(1)	Libellé	81 Services urbains	82 Aménagement urbain	83 Environnement		
204	Subventions d'équipement versées	0,00	0,00	0,00	0,00	0,00
21	Immobilisations corporelles	0,00	0,00	0,00	0,00	0,00
22	Immobilisations reçues en affectation	0,00	0,00	0,00	0,00	0,00
23	Immobilisations en cours	0,00	0,00	0,00	0,00	0,00
26	Participat° et créances rattachées	0,00	0,00	0,00	0,00	0,00
27	Autres immobilisations financières	0,00	0,00	0,00	0,00	0,00
Opérations pour compte de tiers		0,00	0,00	0,00	0,00	0,00
Restes à réaliser au 31/12		0,00	0,00	0,00	0,00	0,00
SOLDE (2)		0,00	0,00	0,00	0,00	0,00

(1)	Libellé	Sous-fonction 81						
		810 Services communs	811 Eau et assainissement	812 Collecte et traitement ordures ménagères	813 Propreté urbaine	814 Eclairage public	815 Transports urbains	816 Autres réseaux et services divers
DEPENSES (2)		0,00	0,00	0,00	0,00	0,00	0,00	0,00
Réalizations		0,00	0,00	0,00	0,00	0,00	0,00	0,00
001	Solde d'exécution sect° d'investissement	0,00	0,00	0,00	0,00	0,00	0,00	0,00
010	Stocks	0,00	0,00	0,00	0,00	0,00	0,00	0,00
040	Opérat° ordre transfert entre sections	0,00	0,00	0,00	0,00	0,00	0,00	0,00
041	Opérations patrimoniales	0,00	0,00	0,00	0,00	0,00	0,00	0,00
10	Dotations, fonds divers et réserves	0,00	0,00	0,00	0,00	0,00	0,00	0,00
13	Subventions d'investissement	0,00	0,00	0,00	0,00	0,00	0,00	0,00
16	Emprunts et dettes assimilées	0,00	0,00	0,00	0,00	0,00	0,00	0,00
18	Compte de liaison : affectat° (BA,régie)	0,00	0,00	0,00	0,00	0,00	0,00	0,00
20	Immobilisations incorporelles	0,00	0,00	0,00	0,00	0,00	0,00	0,00
204	Subventions d'équipement versées	0,00	0,00	0,00	0,00	0,00	0,00	0,00
21	Immobilisations corporelles	0,00	0,00	0,00	0,00	0,00	0,00	0,00
22	Immobilisations reçues en affectation	0,00	0,00	0,00	0,00	0,00	0,00	0,00
23	Immobilisations en cours	0,00	0,00	0,00	0,00	0,00	0,00	0,00
26	Participat° et créances rattachées	0,00	0,00	0,00	0,00	0,00	0,00	0,00

(1)	Libellé	Sous-fonction 81						
		810 Services communs	811 Eau et assainissement	812 Collecte et traitement ordures ménagères	813 Propreté urbaine	814 Eclairage public	Transports urbains	Autres réseaux et services divers
27	Autres immobilisations financières	0,00	0,00	0,00	0,00	0,00	0,00	0,00
	Opérations d'équipement	0,00	0,00	0,00	0,00	0,00	0,00	0,00
	Opérations pour compte de tiers	0,00	0,00	0,00	0,00	0,00	0,00	0,00
	Restes à réaliser au 31/12	0,00	0,00	0,00	0,00	0,00	0,00	0,00
	RECETTES (2)	0,00	0,00	0,00	0,00	0,00	0,00	0,00
	Réalisations	0,00	0,00	0,00	0,00	0,00	0,00	0,00
001	Solde d'exécution sect° d'investissement	0,00	0,00	0,00	0,00	0,00	0,00	0,00
010	Stocks	0,00	0,00	0,00	0,00	0,00	0,00	0,00
040	Opérat° ordre transfert entre sections	0,00	0,00	0,00	0,00	0,00	0,00	0,00
041	Opérations patrimoniales	0,00	0,00	0,00	0,00	0,00	0,00	0,00
10	Dotations, fonds divers et réserves	0,00	0,00	0,00	0,00	0,00	0,00	0,00
13	Subventions d'investissement	0,00	0,00	0,00	0,00	0,00	0,00	0,00
16	Emprunts et dettes assimilées	0,00	0,00	0,00	0,00	0,00	0,00	0,00
18	Compte de liaison : affectat° (BA,régie)	0,00	0,00	0,00	0,00	0,00	0,00	0,00
20	Immobilisations incorporelles	0,00	0,00	0,00	0,00	0,00	0,00	0,00
204	Subventions d'équipement versées	0,00	0,00	0,00	0,00	0,00	0,00	0,00
21	Immobilisations corporelles	0,00	0,00	0,00	0,00	0,00	0,00	0,00
22	Immobilisations reçues en affectation	0,00	0,00	0,00	0,00	0,00	0,00	0,00
23	Immobilisations en cours	0,00	0,00	0,00	0,00	0,00	0,00	0,00
26	Participat° et créances rattachées	0,00	0,00	0,00	0,00	0,00	0,00	0,00
27	Autres immobilisations financières	0,00	0,00	0,00	0,00	0,00	0,00	0,00
	Opérations pour compte de tiers	0,00	0,00	0,00	0,00	0,00	0,00	0,00
	Restes à réaliser au 31/12	0,00	0,00	0,00	0,00	0,00	0,00	0,00
	SOLDE (2)	0,00	0,00	0,00	0,00	0,00	0,00	0,00



(1)	Libellé	Sous-fonction 82						830 Services communs	831 Aménagement des eaux	Act° spécif. lutte contre la pollution	Préservation du milieu naturel
		820 Services communs	821 Equipements de voirie	822 Voirie communale et routes	823 Espaces verts urbains	824 Autres opérations d'aménagement urbain	830				
DEPENSES (2)		0,00	0,00	0,00	0,00	0,00	0,00	0,00	0,00	0,00	
Réalizations		0,00	0,00	0,00	0,00	0,00	0,00	0,00	0,00	0,00	
001	Solde d'exécution sect° d'investissement	0,00	0,00	0,00	0,00	0,00	0,00	0,00	0,00	0,00	
010	Stocks	0,00	0,00	0,00	0,00	0,00	0,00	0,00	0,00	0,00	
040	Opérat° ordre transfert entre sections	0,00	0,00	0,00	0,00	0,00	0,00	0,00	0,00	0,00	
041	Opérations patrimoniales	0,00	0,00	0,00	0,00	0,00	0,00	0,00	0,00	0,00	
10	Dotations, fonds divers et réserves	0,00	0,00	0,00	0,00	0,00	0,00	0,00	0,00	0,00	
13	Subventions d'investissement	0,00	0,00	0,00	0,00	0,00	0,00	0,00	0,00	0,00	
16	Emprunts et dettes assimilées	0,00	0,00	0,00	0,00	0,00	0,00	0,00	0,00	0,00	
18	Compte de liaison : affectat° (BA,régie)	0,00	0,00	0,00	0,00	0,00	0,00	0,00	0,00	0,00	
20	Immobilisations incorporelles	0,00	0,00	0,00	0,00	0,00	0,00	0,00	0,00	0,00	
204	Subventions d'équipement versées	0,00	0,00	0,00	0,00	0,00	0,00	0,00	0,00	0,00	
21	Immobilisations corporelles	0,00	0,00	0,00	0,00	0,00	0,00	0,00	0,00	0,00	
22	Immobilisations reçues en affectation	0,00	0,00	0,00	0,00	0,00	0,00	0,00	0,00	0,00	
23	Immobilisations en cours	0,00	0,00	0,00	0,00	0,00	0,00	0,00	0,00	0,00	
26	Participat° et créances rattachées	0,00	0,00	0,00	0,00	0,00	0,00	0,00	0,00	0,00	
27	Autres immobilisations financières	0,00	0,00	0,00	0,00	0,00	0,00	0,00	0,00	0,00	
Opérations d'équipement		0,00	0,00	0,00	0,00	0,00	0,00	0,00	0,00	0,00	
Opérations pour compte de tiers		0,00	0,00	0,00	0,00	0,00	0,00	0,00	0,00	0,00	
Restes à réaliser au 31/12		0,00	0,00	0,00	0,00	0,00	0,00	0,00	0,00	0,00	
RECETTES (2)		0,00	0,00	0,00	0,00	0,00	0,00	0,00	0,00	0,00	
Réalizations		0,00	0,00	0,00	0,00	0,00	0,00	0,00	0,00	0,00	
001	Solde d'exécution sect° d'investissement	0,00	0,00	0,00	0,00	0,00	0,00	0,00	0,00	0,00	
010	Stocks	0,00	0,00	0,00	0,00	0,00	0,00	0,00	0,00	0,00	
040	Opérat° ordre transfert entre sections	0,00	0,00	0,00	0,00	0,00	0,00	0,00	0,00	0,00	
041	Opérations patrimoniales	0,00	0,00	0,00	0,00	0,00	0,00	0,00	0,00	0,00	
10	Dotations, fonds divers et réserves	0,00	0,00	0,00	0,00	0,00	0,00	0,00	0,00	0,00	
13	Subventions d'investissement	0,00	0,00	0,00	0,00	0,00	0,00	0,00	0,00	0,00	
16	Emprunts et dettes assimilées	0,00	0,00	0,00	0,00	0,00	0,00	0,00	0,00	0,00	
18	Compte de liaison : affectat° (BA,régie)	0,00	0,00	0,00	0,00	0,00	0,00	0,00	0,00	0,00	
20	Immobilisations incorporelles	0,00	0,00	0,00	0,00	0,00	0,00	0,00	0,00	0,00	

VILLE DE CARPENTRAS - CENTRE ANCIEN DEGRADE - CA - 2023

Envoyé en préfecture le 18/04/2024

Reçu en préfecture le 18/04/2024



Publié le 18/04/2024

ID : 084-218400315-20240409-2024_CM0904_10-DE

(1)	Libellé	Sous-fonction 82					830 Services communs	831 Aménagement des eaux	Act. spécif. lutte contre la pollution	Preservation du milieu naturel
		820 Services communs	821 Equipements de voirie	822 Voirie communale et routes	823 Espaces verts urbains	824 Autres opérations d'aménagement urbain				
204	Subventions d'équipement versées	0,00	0,00	0,00	0,00	0,00	0,00	0,00	0,00	
21	Immobilisations corporelles	0,00	0,00	0,00	0,00	0,00	0,00	0,00	0,00	
22	Immobilisations reçues en affectation	0,00	0,00	0,00	0,00	0,00	0,00	0,00	0,00	
23	Immobilisations en cours	0,00	0,00	0,00	0,00	0,00	0,00	0,00	0,00	
26	Participat° et créances rattachées	0,00	0,00	0,00	0,00	0,00	0,00	0,00	0,00	
27	Autres immobilisations financières	0,00	0,00	0,00	0,00	0,00	0,00	0,00	0,00	
Opérations pour compte de tiers		0,00	0,00	0,00	0,00	0,00	0,00	0,00	0,00	
Restes à réaliser au 31/12		0,00	0,00	0,00	0,00	0,00	0,00	0,00	0,00	
SOLDE (2)		0,00	0,00	0,00	0,00	0,00	0,00	0,00	0,00	

(1) Pour le croisement par nature, le détail est fait selon le niveau de vote choisi par l'assemblée délibérante (chapitre, article ou article spécialisé).

(2) Le solde correspond à la différence entre les recettes et les dépenses. Les dépenses et les recettes correspondent à la somme des dépenses et des recettes de l'exercice ainsi que des restes à réaliser et des reports (lignes budgétaires 001 et 002). Les lignes reports 001 et 002 apparaissent à la colonne 01-Non ventilables.



IV – ANNEXES

**ELEMENTS DU BILAN
 PRESENTATION CROISEE PAR FONCTION – DETAIL INVESTISSEMENT**

IV

A1.2

FONCTION 9 – Action économique

(1)	Libellé	90 Interventions économiques	91 Foires et marchés	92 Aides à l'agriculture et aux industries	93 Aides à l'énergie, indus. manufact., BTP	94 Aides commerce et services marchands	95 Aides au tourisme	96 Aides aux services publics	Total
DEPENSES (2)		0,00	0,00	0,00	0,00	0,00	0,00	0,00	0,00
Réalisations		0,00	0,00	0,00	0,00	0,00	0,00	0,00	0,00
001	Solde d'exécution sect° d'investissement	0,00	0,00	0,00	0,00	0,00	0,00	0,00	0,00
010	Stocks	0,00	0,00	0,00	0,00	0,00	0,00	0,00	0,00
040	Opérat° ordre transfert entre sections	0,00	0,00	0,00	0,00	0,00	0,00	0,00	0,00
041	Opérations patrimoniales	0,00	0,00	0,00	0,00	0,00	0,00	0,00	0,00
10	Dotations, fonds divers et réserves	0,00	0,00	0,00	0,00	0,00	0,00	0,00	0,00
13	Subventions d'investissement	0,00	0,00	0,00	0,00	0,00	0,00	0,00	0,00
16	Emprunts et dettes assimilées	0,00	0,00	0,00	0,00	0,00	0,00	0,00	0,00
18	Compte de liaison : affectat° (BA,régie)	0,00	0,00	0,00	0,00	0,00	0,00	0,00	0,00
20	Immobilisations incorporelles	0,00	0,00	0,00	0,00	0,00	0,00	0,00	0,00
204	Subventions d'équipement versées	0,00	0,00	0,00	0,00	0,00	0,00	0,00	0,00
21	Immobilisations corporelles	0,00	0,00	0,00	0,00	0,00	0,00	0,00	0,00
22	Immobilisations reçues en affectation	0,00	0,00	0,00	0,00	0,00	0,00	0,00	0,00
23	Immobilisations en cours	0,00	0,00	0,00	0,00	0,00	0,00	0,00	0,00
26	Participat° et créances rattachées	0,00	0,00	0,00	0,00	0,00	0,00	0,00	0,00
27	Autres immobilisations financières	0,00	0,00	0,00	0,00	0,00	0,00	0,00	0,00
Opérations d'équipement		0,00	0,00	0,00	0,00	0,00	0,00	0,00	0,00
Opérations pour compte de tiers		0,00	0,00	0,00	0,00	0,00	0,00	0,00	0,00
Restes à réaliser au 31/12		0,00	0,00	0,00	0,00	0,00	0,00	0,00	0,00
RECETTES (2)		0,00	0,00	0,00	0,00	0,00	0,00	0,00	0,00
Réalisations		0,00	0,00	0,00	0,00	0,00	0,00	0,00	0,00
001	Solde d'exécution sect° d'investissement	0,00	0,00	0,00	0,00	0,00	0,00	0,00	0,00
010	Stocks	0,00	0,00	0,00	0,00	0,00	0,00	0,00	0,00
040	Opérat° ordre transfert entre sections	0,00	0,00	0,00	0,00	0,00	0,00	0,00	0,00
041	Opérations patrimoniales	0,00	0,00	0,00	0,00	0,00	0,00	0,00	0,00
10	Dotations, fonds divers et réserves	0,00	0,00	0,00	0,00	0,00	0,00	0,00	0,00
13	Subventions d'investissement	0,00	0,00	0,00	0,00	0,00	0,00	0,00	0,00
16	Emprunts et dettes assimilées	0,00	0,00	0,00	0,00	0,00	0,00	0,00	0,00

VILLE DE CARPENTRAS - CENTRE ANCIEN DEGRADE - CA - 2023

Envoyé en préfecture le 18/04/2024

Reçu en préfecture le 18/04/2024



(1)	Libellé	90 Interventions économiques	91 Foires et marchés	92 Aides à l'agriculture et aux industries	93 Aides à l'énergie, indus. manufact., BTP	94 Aides commerce et services marchands	95 Aides au tou	96 Aides aux services publies	ID : 084-218400315-20240409-2024_CM0904_10-DE
18	Compte de liaison : affectat° (BA,régie)	0,00	0,00	0,00	0,00	0,00	0,00	0,00	0,00
20	Immobilisations incorporelles	0,00	0,00	0,00	0,00	0,00	0,00	0,00	0,00
204	Subventions d'équipement versées	0,00	0,00	0,00	0,00	0,00	0,00	0,00	0,00
21	Immobilisations corporelles	0,00	0,00	0,00	0,00	0,00	0,00	0,00	0,00
22	Immobilisations reçues en affectation	0,00	0,00	0,00	0,00	0,00	0,00	0,00	0,00
23	Immobilisations en cours	0,00	0,00	0,00	0,00	0,00	0,00	0,00	0,00
26	Participat° et créances rattachées	0,00	0,00	0,00	0,00	0,00	0,00	0,00	0,00
27	Autres immobilisations financières	0,00	0,00	0,00	0,00	0,00	0,00	0,00	0,00
Opérations pour compte de tiers		0,00	0,00	0,00	0,00	0,00	0,00	0,00	0,00
Restes à réaliser au 31/12		0,00	0,00	0,00	0,00	0,00	0,00	0,00	0,00
SOLDE (2)		0,00	0,00	0,00	0,00	0,00	0,00	0,00	0,00

(1) Pour le croisement par nature, le détail est fait selon le niveau de vote choisi par l'assemblée délibérante (chapitre, article ou article spécialisé).

(2) Le solde correspond à la différence entre les recettes et les dépenses. Les dépenses et les recettes correspondent à la somme des dépenses et des recettes de l'exercice ainsi que des restes à réaliser et des reports (lignes budgétaires 001 et 002). Les lignes reports 001 et 002 apparaissent à la colonne 01-Non ventilables.

IV – ANNEXES

ELEMENTS DU BILAN – ETAT DE LA DETTE – DETAIL DES CREDITS DE TRESORERIE

A2.1 – DETAIL DES CREDITS DE TRESORERIE (1)

Nature (Pour chaque ligne, indiquer le numéro de contrat)	Date de la décision de réaliser la ligne de trésorerie (2)	Montant maximum autorisé au 01/01/N	Montant des tirages N	Montant des remboursements N		Encours restant dû au 31/12/N
				Intérêts (3)	Remboursement du tirage	
5191 Avances du Trésor						
5192 Avances de trésorerie						
51931 Lignes de trésorerie						
51932 Lignes de trésorerie liées à un emprunt						
5194 Billets de trésorerie						
5198 Autres crédits de trésorerie						
519 Crédits de trésorerie (Total)		0,00	0,00	0,00	0,00	0,00

(1) Circulaire n° NOR : INTB8900071C du 22/02/1989.

(2) Indiquer la date de la délibération de l'assemblée autorisant la ligne de trésorerie ou la date de la décision de l'ordonnateur de réaliser la ligne de trésorerie sur la base d'un montant maximum autorisé par l'organe délibérant (article L. 2122-22 du CGCT).

(3) Il s'agit des intérêts comptabilisés au compte 6615.



IV – ANNEXES

ELEMENTS DU BILAN – ETAT DE LA DETTE – REPARTITION PAR NATURE DE DETTE

A2.2 – REPARTITION PAR NATURE DE DETTE (hors 16449 et 166)

Nature (Pour chaque ligne, indiquer le numéro de contrat)	Emprunts et dettes à l'origine du contrat													
	Organisme prêteur ou chef de file	Date de signature	Date d'émission ou date de mobilisation (1)	Date du premier remboursement	Nominal (2)	Type de taux d'intérêt (3)	Index (4)	Taux initial		Devise	Périodicité des remboursements (6)	Profil d'amortissement (7)	Possibilité de remboursement anticipé O/N	Catégorie d'emprunt (8)
								Niveau de taux (5)	Taux actuariel					
163 Emprunts obligataires (Total)					0,00									
164 Emprunts auprès des établissements financiers (Total)					21 965 000,00									
1641 Emprunts en euros (total)					21 965 000,00									
56	CAISSE CENTRALE DE CREDIT COOPERATIF	07/05/2018	07/05/2018	07/05/2019	3 500 000,00	F	Taux fixe à 1.55 %	1,550	1,550	EUR	A	P	O	A-1
57	CAISSE D'EPARGNE	18/05/2018	29/05/2018	29/05/2019	3 500 000,00	V	(Livret A(Préfixé) + 0.65)-Floor 0 sur Livret A(Préfixé)	1,400	1,420	EUR	A	C	O	A-1
61	SOCIETE GENERALE	04/06/2018	15/06/2018	15/06/2019	4 000 000,00	F	Taux fixe à 1.75 %	1,750	1,776	EUR	A	C	O	A-1
63	CAISSE D'EPARGNE	08/11/2018	15/11/2018	15/11/2019	1 514 000,00	V	(Livret A(Préfixé) + 0.65)-Floor 0 sur Livret A(Préfixé)	1,400	1,420	EUR	A	C	O	A-1
67	SOCIETE GENERALE	27/06/2019	15/07/2019	15/07/2020	2 310 000,00	F	Taux fixe à 1.03 %	1,030	1,045	EUR	A	C	O	A-1
72	CREDIT AGRICOLE	14/12/2020	23/12/2020	10/12/2021	1 500 000,00	F	Taux fixe à 0.83 %	0,830	0,830	EUR	A	C	O	A-1
76	CAISSE D'EPARGNE	05/07/2021	12/07/2021	12/07/2022	3 000 000,00	V	Livret A(Préfixé) + 0.5	1,000	1,015	EUR	A	P	O	A-1
79	CAISSE DES DEPOTS ET CONSIGNATIONS	07/12/2021	01/01/2022	01/01/2028	2 641 000,00	V	(Livret A(Préfixé) + 0.6)-Floor -0.6 sur Livret A(Préfixé)	1,100	1,100	EUR	A	C	O	A-1
1643 Emprunts en devises (total)					0,00									
16441 Emprunts assortis d'une option de tirage sur ligne de trésorerie (total)					0,00									



Nature (Pour chaque ligne, indiquer le numéro de contrat)	Emprunts et dettes à l'origine du contrat										dité des remboursements (6)	Pron d'amortissement (7)	de remboursement anticipé O/N	gorie d'emprunt (8)
	Organisme prêteur ou chef de file	Date de signature	Date d'émission ou date de mobilisation (1)	Date du premier remboursement	Nominal (2)	Type de taux d'intérêt (3)	Index (4)	Taux initial		Devise				
								Niveau de taux (5)	Taux actuariel					
165 Dépôts et cautionnements reçus (Total)					0,00									
167 Emprunts et dettes assortis de conditions particulières (Total)					0,00									
1671 Avances consolidées du Trésor (total)					0,00									
1672 Emprunts sur comptes spéciaux du Trésor (total)					0,00									
1675 Dettes pour METP et PPP (total)					0,00									
1676 Dettes envers locataires-acquéreurs (total)					0,00									
1678 Autres emprunts et dettes (total)					0,00									
168 Emprunts et dettes assimilés (Total)					0,00									
1681 Autres emprunts (total)					0,00									
1682 Bons à moyen terme négociables (total)					0,00									
1687 Autres dettes (total)					0,00									
Total général					21 965 000,00									

(1) Si un emprunt donne lieu à plusieurs mobilisations, indiquer la date de la première mobilisation.

(2) Nominal : montant emprunté à l'origine.

(3) Type de taux d'intérêt : F : fixe ; V : variable simple ; C : complexe (c'est-à-dire un taux variable qui n'est pas seulement défini comme la simple addition d'un taux usuel de référence et d'une marge exprimée en point de pourcentage).

(4) Mentionner le ou les types d'index (ex : Euribor 3 mois).

(5) Indiquer le niveau de taux à l'origine du contrat.

(6) Indiquer la périodicité des remboursements : A : annuelle ; M : mensuelle, B : bimestrielle, S : semestrielle, T : trimestrielle, X autre.

(7) Indiquer C pour amortissement constant, P pour amortissement progressif, F pour *in fine*, X pour autres à préciser.

(8) Catégorie d'emprunt à l'origine. Exemple A-1 (cf. la classification des emprunts suivant la typologie de la circulaire IOCB1015077C du 25 juin 2010 sur les produits financiers offerts aux collectivités territoriales).

IV – ANNEXES

ELEMENTS DU BILAN – ETAT DE LA DETTE – REPARTITION PAR NATURE DE DETTE

**IV
A2.2**

A2.2 – REPARTITION PAR NATURE DE DETTE (hors 16449 et 166) (suite)

Nature (Pour chaque ligne, indiquer le numéro de contrat)	Emprunts et dettes au 31/12/N											
	Couverture ? O/N (10)	Montant couvert	Catégorie d'emprunt après couverture éventuelle (11)	Capital restant dû au 31/12/N	Durée résiduelle (en années)	Taux d'intérêt			Annuité de l'exercice			ICNE de l'exercice
						Type de taux (12)	Index (13)	Niveau de taux d'intérêt au 31/12/N (14)	Capital	Charges d'intérêt (15)	Intérêts perçus (le cas échéant) (16)	
163 Emprunts obligataires (Total)		0,00		0,00					0,00	0,00	0,00	0,00
164 Emprunts auprès des établissements financiers (Total)		0,00		18 329 905,63					843 516,33	291 628,84	0,00	247 924,76
1641 Emprunts en euros (total)		0,00		18 329 905,63					843 516,33	291 628,84	0,00	247 924,76
56	N	0,00	A-1	2 723 208,35	14,35	F	Taux fixe à 1.55 %	1,546	160 173,87	44 692,42	0,00	27 319,08
57	N	0,00	A-1	2 800 000,00	19,41	V	(Livret A(Préfixé) + 0.65)-Floor 0 sur Livret A(Préfixé)	2,844	140 000,00	49 183,75	0,00	61 320,00
61	N	0,00	A-1	3 000 000,00	14,46	F	Taux fixe à 1.75 %	1,769	200 000,00	56 777,78	0,00	29 020,83
63	N	0,00	A-1	1 211 200,00	19,87	V	(Livret A(Préfixé) + 0.65)-Floor 0 sur Livret A(Préfixé)	2,802	60 560,00	34 169,72	0,00	5 648,90
67	N	0,00	A-1	1 848 000,00	15,54	F	Taux fixe à 1.03 %	1,041	115 500,00	20 504,94	0,00	8 935,59
72	N	0,00	A-1	1 320 000,00	21,94	F	Taux fixe à 0.83 %	0,828	60 000,00	11 454,00	0,00	608,67
76	N	0,00	A-1	2 786 497,28	22,53	V	Livret A(Préfixé) + 0.5	2,453	107 282,46	44 009,57	0,00	46 596,43
79	N	0,00	A-1	2 641 000,00	23,00	V	(Livret A(Préfixé) + 0.6)-Floor -0.6 sur Livret A(Préfixé)	2,593	0,00	30 836,66	0,00	68 475,26
1643 Emprunts en devises (total)		0,00		0,00					0,00	0,00	0,00	0,00
16441 Emprunts assortis d'une option de tirage sur ligne de trésorerie (total) (9)		0,00		0,00					0,00	0,00	0,00	0,00
165 Dépôts et cautionnements reçus (Total)		0,00		0,00					0,00	0,00	0,00	0,00
167 Emprunts et dettes assortis de conditions particulières (Total)		0,00		0,00					0,00	0,00	0,00	0,00

Nature (Pour chaque ligne, indiquer le numéro de contrat)	Emprunts et dettes au 31/12/N											
	Couverture ? O/N (10)	Montant couvert	Catégorie d'emprunt après couverture éventuelle (11)	Capital restant dû au 31/12/N	Durée résiduelle (en années)	Taux d'intérêt			Annuité			
						Type de taux (12)	Index (13)	Niveau de taux d'intérêt au 31/12/N (14)	Capital	Charges d'intérêt (15)	Intérêts perçus (le cas échéant) (16)	ICNE de l'exercice
1671 Avances consolidées du Trésor (total)		0,00		0,00					0,00	0,00	0,00	0,00
1672 Emprunts sur comptes spéciaux (total)		0,00		0,00					0,00	0,00	0,00	0,00
1675 Dettes pour METP et PPP (total)		0,00		0,00					0,00	0,00	0,00	0,00
1676 Dettes envers locataires-acquéreurs (total)		0,00		0,00					0,00	0,00	0,00	0,00
1678 Autres emprunts et dettes (total)		0,00		0,00					0,00	0,00	0,00	0,00
168 Emprunts et dettes assimilés (Total)		0,00		0,00					0,00	0,00	0,00	0,00
1681 Autres emprunts (total)		0,00		0,00					0,00	0,00	0,00	0,00
1682 Bons à moyen terme négociables (total)		0,00		0,00					0,00	0,00	0,00	0,00
1687 Autres dettes (total)		0,00		0,00					0,00	0,00	0,00	0,00
Total général		0,00		18 329 905,63					843 516,33	291 628,84	0,00	247 924,76

(9) S'agissant des emprunts assortis d'une ligne de trésorerie, il faut faire ressortir le remboursement du capital de la dette prévue pour l'exercice correspondant au véritable endettement.

(10) Si l'emprunt est soumis à couverture, il convient de compléter le tableau « détail des opérations de couverture ».

(11) Catégorie d'emprunt. Exemple A-1 (cf. la classification des emprunts suivant la typologie de la circulaire IOCB1015077C du 25 juin 2010 sur les produits financiers offerts aux collectivités territoriales).

(12) Type de taux d'intérêt après opérations de couverture : F : fixe ; V : variable simple ; C : complexe (c'est-à-dire un taux variable qui n'est pas seulement défini comme la simple addition d'un taux usuel de référence et d'une marge exprimée en point de pourcentage).

(13) Mentionner l'index en cours au 31/12/N après opérations de couverture.

(14) Taux après opérations de couverture éventuelles. Pour les emprunts à taux variable, indiquer le niveau moyen du taux constaté sur l'année.

(15) Il s'agit des intérêts dus au titre du contrat initial et comptabilisés à l'article 66111 « Intérêts réglés à l'échéance » (intérêts décaissés) et intérêts éventuels dus au titre du contrat d'échange éventuel et comptabilisés à l'article 668.

(16) Indiquer les intérêts éventuellement reçus au titre du contrat d'échange éventuel et comptabilisés au 768.

IV – ANNEXES

ELEMENTS DU BILAN – ETAT DE LA DETTE – REPARTITION DES EMPRUNTS PAR STRUCTURE DE TAUX

A2.3

A2.3 – REPARTITION DES EMPRUNTS PAR STRUCTURE DE TAUX (HORS A1)

Emprunts ventilés par structure de taux selon le risque le plus élevé (Pour chaque ligne, indiquer le numéro de contrat) (1)	Organisme prêteur ou chef de file	Nominal (2)	Capital restant dû au 31/12/N (3)	Type d'indices (4)	Durée du contrat	Dates des périodes bonifiées	Taux minimal (5)	Taux maximal (6)	Coût de sortie (7)	Taux maximal après couverture éventuelle (8)	Niveau du taux au 31/12/N (9)	Intérêts payés au cours de l'exercice (10)	Intérêts perçus au cours de l'exercice (le cas échéant) (11)	% par type de taux selon le capital restant dû
Echange de taux, taux variable simple plafonné (cap) ou encadré (tunnel) (A)														
TOTAL (A)		0,00	0,00						0,00			0,00	0,00	0,00
Barrière simple (B)														
TOTAL (B)		0,00	0,00						0,00			0,00	0,00	0,00
Option d'échange (C)														
TOTAL (C)		0,00	0,00						0,00			0,00	0,00	0,00
Multiplicateur jusqu'à 3 ou multiplicateur jusqu'à 5 capé (D)														
TOTAL (D)		0,00	0,00						0,00			0,00	0,00	0,00
Multiplicateur jusqu'à 5 (E)														
TOTAL (E)		0,00	0,00						0,00			0,00	0,00	0,00
Autres types de structures (F)														
TOTAL (F)		0,00	0,00						0,00			0,00	0,00	0,00
TOTAL GENERAL		0,00	0,00						0,00			0,00	0,00	0,00

(1) Répartir les emprunts selon le type de structure de taux (de A à F selon la classification de la charte de bonne conduite) en fonction du risque le plus élevé à courir sur toute la durée de vie du contrat de prêt et après opérations de couverture éventuelles.

(2) Nominal : montant emprunté à l'origine. En cas de couverture partielle d'un emprunt, indiquer séparément sur deux lignes la part du nominal couvert et la part non couverte.

(3) En cas de couverture partielle d'un emprunt, indiquer séparément sur deux lignes la part du capital restant dû couvert et la part non couverte.

(4) Indiquer la classification de l'indice sous-jacent suivant la typologie de la circulaire du 25 juin 2010 sur les produits financiers (de 1 à 6). 1 : Indice zone euro / 2 : Indices inflation française ou zone euro ou écart entre ces indices / 3 : Ecart indice zone euro / 4 : Indices hors zone euro ou écart d'indices dont l'un est hors zone euro / 5 : écarts d'indices hors zone euro / 6 : autres indices.

(5) Taux hors opération de couverture. Indiquer le montant, l'index ou la formule correspondant au taux minimal du contrat de prêt sur toute la durée du contrat.

(6) Taux hors opération de couverture. Indiquer le montant, l'index ou la formule correspondant au taux maximal du contrat de prêt sur toute la durée du contrat.

(7) Coût de sortie : indiquer le montant de l'indemnité contractuelle de remboursement définitif de l'emprunt au 31/12/N ou le cas échéant, à la prochaine date d'échéance.

(8) Montant, index ou formule.

(9) Indiquer le niveau de taux après opérations de couverture éventuelles. Pour les emprunts à taux variables, indiquer le niveau moyen du taux constaté sur l'année.

(10) Indiquer les intérêts dus au titre du contrat initial et comptabilisés à l'article 66111 et des intérêts éventuels dus au titre du contrat d'échange et comptabilisés à l'article 668.

(11) Indiquer les intérêts reçus au titre du contrat d'échange et comptabilisés au 768.

IV – ANNEXES

ELEMENTS DU BILAN – ETAT DE LA DETTE – TYPOLOGIE DE LA REPARTITION DE L'ENCOURS

A2.4 – TYPOLOGIE DE LA REPARTITION DE L'ENCOURS (1)

Indices sous-jacents		(1) Indices zone euro	(2) Indices inflation française ou zone euro ou écart entre ces indices	(3) Ecart d'indices zone euro	(4) Indices hors zone euro et écarts d'indices dont l'un est un indice hors zone euro	(5) Ecart d'indices hors zone euro	(6) Autres indices
Structure							
(A) Taux fixe simple. Taux variable simple. Echange de taux fixe contre taux variable ou inversement. Echange de taux structuré contre taux variable ou taux fixe (sens unique). Taux variable simple plafonné (cap) ou encadré (tunnel)	Nombre de produits	8	0	0	0	0	
	% de l'encours	100,01	0,00	0,00	0,00	0,00	
	Montant en euros	18 329 905,63	0,00	0,00	0,00	0,00	
(B) Barrière simple. Pas d'effet de levier	Nombre de produits	0	0	0	0	0	
	% de l'encours	0,00	0,00	0,00	0,00	0,00	
	Montant en euros	0,00	0,00	0,00	0,00	0,00	
(C) Option d'échange (swaption)	Nombre de produits	0	0	0	0	0	
	% de l'encours	0,00	0,00	0,00	0,00	0,00	
	Montant en euros	0,00	0,00	0,00	0,00	0,00	
(D) Multiplicateur jusqu'à 3 ; multiplicateur jusqu'à 5 capé	Nombre de produits	0	0	0	0	0	
	% de l'encours	0,00	0,00	0,00	0,00	0,00	
	Montant en euros	0,00	0,00	0,00	0,00	0,00	
(E) Multiplicateur jusqu'à 5	Nombre de produits	0	0	0	0	0	
	% de l'encours	0,00	0,00	0,00	0,00	0,00	
	Montant en euros	0,00	0,00	0,00	0,00	0,00	
(F) Autres types de structures	Nombre de produits						0
	% de l'encours						0,00
	Montant en euros						0,00

(1) Cette annexe retrace le stock de dette au 31/12/N après opérations de couverture éventuelles.

IV – ANNEXES

ELEMENTS DU BILAN – ETAT DE LA DETTE – DETAIL DES OPERATIONS DE COUVERTURE

A2.5 – DETAIL DES OPERATIONS DE COUVERTURE (1)

Instruments de couverture (Pour chaque ligne, indiquer le numéro de contrat)	Emprunt couvert			Instrument de couverture									
	Référence de l'emprunt couvert	Capital restant dû au 31/12/N	Date de fin du contrat	Organisme co-contractant	Type de couverture (3)	Nature de la couverture (change ou taux)	Notionnel de l'instrument de couverture	Date de début du contrat	Date de fin du contrat	Périodicité de règlement des intérêts (4)	Montant des commissions diverses	Primes éventuelles	
												Primes payées pour l'achat d'option	Primes reçues pour la vente d'option
Taux fixe (total)		0,00					0,00				0,00	0,00	0,00
Taux variable simple (total)		0,00					0,00				0,00	0,00	0,00
Taux complexe (total) (2)		0,00					0,00				0,00	0,00	0,00
Total		0,00					0,00				0,00	0,00	0,00

(1) Si un instrument couvre plusieurs emprunts, distinguer une ligne par emprunt couvert.

(2) Il s'agit d'un taux variable qui n'est pas défini comme la simple addition d'un taux usuel de référence et d'une marge exprimée en point de pourcentage.

(3) Indiquer s'il s'agit d'un *swap*, d'une option (*cap*, *floor*, *tunnel*, *swaption*).

(4) Indiquer la périodicité de règlement des intérêts : A : annuelle, M : mensuelle, B : bimestrielle, S : semestrielle, T : trimestrielle, X : autre.

IV – ANNEXES

ELEMENTS DU BILAN – ETAT DE LA DETTE – DETAIL DES OPERATIONS DE COUVERTURE

**IV
A2.5**

A2.5 – DETAIL DES OPERATIONS DE COUVERTURE (1) (suite)

Instruments de couverture (Pour chaque ligne, indiquer le numéro de contrat)	Référence de l'emprunt couvert	Effet de l'instrument de couverture							
		Taux payé		Taux reçu (7)		Charges et produits constatés depuis l'origine du contrat		Catégorie d'emprunt (8)	
		Index (5)	Niveau de taux (6)	Index	Niveau de taux	Charges c/668	Produits c/768	Avant opération de couverture	Après opération de couverture
Taux fixe (total)						0,00	0,00		
Taux variable simple (total)						0,00	0,00		
Taux complexe (total) (2)						0,00	0,00		
Total						0,00	0,00		

(5) Indiquer l'index utilisé ou la formule de taux.

(6) Pour les emprunts à taux variable, indiquer le niveau moyen du taux constaté sur l'année.

(7) A compléter si l'instrument de couverture est un *swap*.

(8) Catégorie d'emprunt. Exemple A-1 (cf. la classification des emprunts suivant la typologie de la circulaire IOCB1015077C du 25 juin 2010 sur les produits financiers offerts aux collectivités territoriales).

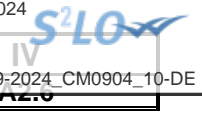

IV – ANNEXES

ELEMENTS DU BILAN – ETAT DE LA DETTE – REMBOURSEMENT ANTICIPE D'UN EMPRUNT AVEC REFINANCEMENT

A2.6 – REMBOURSEMENT ANTICIPE D'UN EMPRUNT AVEC REFINANCEMENT (1)

Emprunts (2) (Pour chaque ligne, indiquer le numéro de contrat)	Année de mobilisation et profil d'amort. de l'emprunt		Date du refinancement	Organisme prêteur ou chef de file	Capital restant dû	Capital réaménagé	Durée résiduelle	Périodicité des remboursements (6)	Caractéristiques du taux			Coût de sortie (10)		Annuité de l'exercice		ICNE de l'exercice
	Année	Profil (5)							Type de taux (7)	Index (8)	Niveau de taux (9)	Type (11)	Montant (12)	Intérêts (13)	Capital	
Total des dépenses au c/ 166 Refinancement de dette (3)					0,00	0,00						0,00	0,00	0,00	0,00	0,00
Total des recettes au c/ 166 Refinancement de dette (4)					0,00	0,00							0,00	0,00	0,00	0,00

(1) Les opérations de refinancement de dette consistent en un remboursement d'un emprunt auprès d'un établissement de crédit suivi de la souscription d'un nouvel emprunt. Pour cette raison, les dépenses et les recettes du c/166 sont équilibrées.

(2) Pour les emprunts de refinancement, indiquer le nouveau numéro de contrat suivi, entre parenthèses, de la référence de l'emprunt quitté.

(3) Il s'agit de retracer les caractéristiques avant réaménagement des emprunts ayant fait l'objet d'un remboursement anticipé avec refinancement.

(4) Il s'agit de retracer les caractéristiques après réaménagement des emprunts de refinancement.

(5) Indiquer C pour amortissement constant, P pour amortissement progressif, F pour *in fine*, X pour autres à préciser.

(6) Indiquer la périodicité des remboursements A : annuelle ; T : trimestrielle ; M : mensuelle, B : bimestrielle, S : semestrielle, X autre.

(7) Type de taux d'intérêt : F : fixe ; V : variable simple ; C : complexe (c'est-à-dire un taux variable qui n'est pas seulement défini comme la simple addition d'un taux usuel de référence et d'une marge exprimée en point de pourcentage).

(8) Indiquer le type d'index (ex : Euribor 3 mois).

(9) Taux après opérations de couverture éventuelles. Pour un emprunt à taux variable, indiquer le niveau du taux constaté à la date du refinancement.

(10) Il s'agit de retracer les caractéristiques de l'indemnité de remboursement anticipé due relative à l'emprunt quitté.

(11) Indiquer A pour autofinancement, C pour capitalisation, T pour intégration dans le taux du nouvel emprunt, D pour allongement de durée.

(12) Indiquer le coût de sortie uniquement en cas d'autofinancement et de capitalisation.

(13) Il s'agit des intérêts dus au titre du contrat initial et comptabilisés à l'article 66111 « Intérêts réglés à l'échéance » (intérêts décaissés) et intérêts éventuels dus au titre du contrat d'échange éventuel et comptabilisés à l'article 668.



IV – ANNEXES

ELEMENTS DU BILAN – ETAT DE LA DETTE – EMPRUNTS RENEGOCIES AU COURS DE L’ANNEE N

A2.7 – EMPRUNTS RENEGOCIES AU COURS DE L’ANNEE N (1)

N° du contrat d'emprunt	Date de souscription du contrat initial	Date de renégociation	Organisme prêteur	Durée résiduelle en années		Taux (2)						Nominal		Profil d'amortissement et périodicité de remboursement (6)		Capital restant dû au 31/12/N	ICNE de l'exercice	Annuité payée dans l'exercice (s'il y a lieu)	
				Contrat initial	Contrat renégocié	Contrat initial			Contrat renégocié			Contrat initial	Contrat renégocié (5)	Contrat initial	Contrat renégocié			Intérêts	Capital
						Type de taux (3)	Index (4)	Taux act.	Type de taux (3)	Index (4)	Taux act.								
Total												0,00	0,00			0,00	0,00	0,00	0,00

(1) Inscrire les emprunts renégociés au cours de l'exercice N.

(2) Taux à la date de renégociation.

(3) Indiquer : F : fixe ; V : variable simple ; C : complexe (c'est-à-dire un taux variable qui n'est pas seulement défini comme la simple addition d'un taux usuel de référence et d'une marge exprimée en point de pourcentage).

(4) Indiquer la nature de l'index retenu (exemple : Euribor 3 mois).

(5) Nominal à la date de renégociation.

(6) Faire figurer 2 lettres : - Pour le profil d'amortissement, indiquer : C pour amortissement constant, P pour amortissement progressif, F pour *in fine*, X pour autres.

- Pour la périodicité de remboursement, indiquer A : annuelle ; T : trimestrielle ; M : mensuelle, B : bimestrielle, S : semestrielle, X autre.

IV – ANNEXES

ELEMENTS DU BILAN – ETAT DE LA DETTE
DETTE POUR FINANCER L'EMPRUNT D'UN AUTRE ORGANISME

A2.8

A2.8 – DETTE POUR FINANCER L'EMPRUNT D'UN AUTRE ORGANISME (1)

REPARTITION PAR PRÊTEUR	Dette en capital à l'origine (2)	Dette en capital au 31/12 de l'exercice	Annuité payée au cours de l'exercice	Dont	
				Intérêts (3)	Capital
TOTAL	0,00	0,00	0,00	0,00	0,00
<u>Auprès des organismes de droit privé</u>	0,00	0,00	0,00	0,00	0,00
<u>Auprès des organismes de droit public</u>	0,00	0,00	0,00	0,00	0,00
<u>Dettes provenant d'émissions obligataires(ex : émissions publiques ou privées)</u>	0,00	0,00	0,00	0,00	0,00

(1) Il s'agit des cas où une collectivité ou un établissement public accepte de prendre en charge l'emprunt au profit d'un autre organisme sans qu'il y ait pour autant transfert du contrat.

(2) La dette en capital à l'origine correspond à la part de dette prise en charge par la commune.

(3) Il s'agit des intérêts dus au titre du contrat initial et comptabilisés à l'article 66111 et des intérêts éventuels dus au titre du contrat d'échange et comptabilisés à l'article 668.

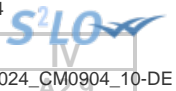

IV – ANNEXES

ELEMENTS DU BILAN – ETAT DE LA DETTE – AUTRES DE

A2.9 – AUTRES DETTES

(Issues des engagements juridiques pris autres que ceux destinés à financer la prise en charge d'un emprunt)

IV – ANNEXES

ELEMENTS DU BILAN

METHODES UTILISEES POUR LES AMORTISSEMENTS

A3

A3 – AMORTISSEMENTS – METHODES UTILISEES

CHOIX DE L'ASSEMBLEE DELIBERANTE			Délibération du
Biens de faible valeur Seuil unitaire en deçà duquel les immobilisations de peu de valeur s'amortissent sur un an (article R. 2321-1 du CGCT) : €			12/12/2023
Procédure d'amortissement (linéaire, dégressif, variable)	Catégories de biens amortis	Durée (en années)	
L	Agencement bâtiments, inst. électr/ tél	15	12/12/2023
L	Mat.incendie et défense	10	12/12/2023
L	Frais d'étude	5	12/12/2023
L	Frais d'insertion	5	12/12/2023
L	Logiciels	4	12/12/2023
L	Plantations	20	12/12/2023
L	Equipement de garage et d'atelier	10	12/12/2023
L	Voitures	8	12/12/2023
L	Camions et véhicules industriels	8	12/12/2023
L	Matériel informatique	5	12/12/2023
L	Matériel de bureau électrique/électro.	10	12/12/2023
L	Mobilier	10	12/12/2023
L	Frais liés à la réalisation des documents d'urbanisme et à la numérisation du cadastre	10	12/12/2023
L	subventions d'équipement biens mobiliers matériel et études	5	12/12/2023
L	subventions d'équipement biens immobiliers et installations	30	12/12/2023
L	subventions d'équipement projet d'infrastructure d'interêt national	40	12/12/2023
L	immeubles de rapport	20	12/12/2023
L	autres constructions	30	12/12/2023
L	réseaux de voirie	30	12/12/2023
L	installations de voirie	30	12/12/2023
L	réseaux	30	12/12/2023
L	autres matériels et outillage de voirie	10	12/12/2023
L	installations générales agencement et aménagements divers	10	12/12/2023
L	autres immobilisations corporelles	10	12/12/2023



IV – ANNEXES

ELEMENTS DU BILAN
EQUILIBRE DES OPERATIONS FINANCIERES – DEPENSES

A6.1

DEPENSES A COUVRIR PAR DES RESSOURCES PROPRES

Art. (1)	Libellé (1)	Crédits de l'exercice (BP + BS + DM + RAR N-1)	Réalisations
DEPENSES TOTALES A COUVRIR PAR DES RESSOURCES PROPRES =A + B		845 000,00	843 516,33
16 Emprunts et dettes assimilées (A)		845 000,00	843 516,33
1631	Emprunts obligataires	0,00	0,00
1641	Emprunts en euros	845 000,00	843 516,33
1643	Emprunts en devises	0,00	0,00
16441	Opérat° afférentes à l'emprunt	0,00	0,00
1671	Avances consolidées du Trésor	0,00	0,00
1672	Emprunts sur comptes spéciaux du Trésor	0,00	0,00
1678	Autres emprunts et dettes	0,00	0,00
1681	Autres emprunts	0,00	0,00
1682	Bons à moyen terme négociables	0,00	0,00
1687	Autres dettes	0,00	0,00
Dépenses et transferts à déduire des ressources propres (B)		0,00	0,00
10...	Reprise de dotations, fonds divers et réserves		
10...	Reversement de dotations, fonds divers et réserves		
139	Subv. invest. transférées cpte résultat	0,00	0,00
020	Dépenses imprévues	0,00	0,00

	Op. de l'exercice I	Restes à réaliser en dépenses au 31/12	Solde d'exécution D001 de l'exercice précédent (N-1)	TOTAL II
Dépenses à couvrir par des ressources propres	843 516,33	0,00	0,00	843 516,33

(1) Détailler les chapitres budgétaires par article conformément au plan de comptes.



IV – ANNEXES

ELEMENTS DU BILAN
EQUILIBRE DES OPERATIONS FINANCIERES – RECETTES

A6.2

RESSOURCES PROPRES

Art. (1)	Libellé (1)	Crédits de l'exercice (BP + BS + DM + RAR N-1)	Réalisations
RECETTES (RESSOURCES PROPRES) = a + b		0,00	III 0,00
Ressources propres externes de l'année (a)		0,00	0,00
10222	FCTVA	0,00	0,00
10223	TLE	0,00	0,00
10226	Taxe d'aménagement	0,00	0,00
10228	Autres fonds	0,00	0,00
13146	Attributions de compensation d'investissement	0,00	0,00
13156	Attributions de compensation d'investissement	0,00	0,00
13246	Attributions de compensation d'investissement	0,00	0,00
13256	Attributions de compensation d'investissement	0,00	0,00
138	Autres subvent° invest. non transf.	0,00	0,00
26...	Participations et créances rattachées		
27...	Autres immobilisations financières		
Ressources propres internes de l'année (b) (2)		0,00	0,00
15...	Provisions pour risques et charges		
169	Primes de remboursement des obligations	0,00	0,00
26...	Participations et créances rattachées		
27...	Autres immobilisations financières		
28...	Amortissement des immobilisations		
29...	Prov. pour dépréciat° immobilisations		
39...	Prov. dépréciat° des stocks et en-cours		
481...	Charges à rép. sur plusieurs exercices		
49...	Prov. dépréc. comptes de tiers		
59...	Prov. dépréc. comptes financiers		
024	Produits des cessions d'immobilisations	0,00	0,00
021	Virement de la sect° de fonctionnement	0,00	0,00

	Opérations de l'exercice III	Restes à réaliser en recettes au 31/12	Solde d'exécution R001 de l'exercice précédent	Affectation R1068 de l'exercice précédent	TOTAL IV
Total ressources propres disponibles	0,00	0,00	5 648 884,39	0,00	5 648 884,39

	Montant
Dépenses à couvrir par des ressources propres	II 843 516,33
Ressources propres disponibles	IV 5 648 884,39
Solde	V = IV – II (3) 4 805 368,06

(1) Les comptes 15, 169, 26, 27, 28, 29, 39, 481, 49 et 59 sont à détailler conformément au plan de comptes.

(2) Les comptes 15, 29, 39, 49 et 59 sont présentés uniquement si la commune ou l'établissement applique le régime des provisions budgétaires.

(3) Indiquer le signe algébrique.



IV – ANNEXES

ELEMENTS DU BILAN

**ETAT DE VENTILATION DES DEPENSES ET RECETTES DES SERVICES D'EAU ET
D'ASSAINISSEMENT – SECTION DE FONCTIONNEMENT**

A7.1.1

Cet état ne contient pas d'information.



IV – ANNEXES

ELEMENTS DU BILAN

**ETAT DE VENTILATION DES DEPENSES ET RECETTES DES SERVICES D'EAU ET
D'ASSAINISSEMENT – SECTION D'INVESTISSEMENT**

A7.1.2

Cet état ne contient pas d'information.



IV – ANNEXES	
ELEMENTS DU BILAN	
ETAT DE VENTILATION DES DEPENSES ET RECETTES DES SERVICES ASSUJETTIS A LA TVA – SECTION DE FONCTIONNEMENT	A7.2.1

Cet état ne contient pas d'information.

IV – ANNEXES	
ELEMENTS DU BILAN	
ETAT DE VENTILATION DES DEPENSES ET RECETTES DES SERVICES ASSUJETTIS A LA TVA – SECTION D'INVESTISSEMENT	A7.2.2

Cet état ne contient pas d'information.



IV – ANNEXES

ELEMENTS DU BILAN
ETAT DE REPARTITION DE LA TEOM

A7.3.1

(COMMUNES ET GROUPEMENTS DE 10 000 HABITANTS ET PLUS, article L. 2313-1)

A7.3.1 – SECTION DE FONCTIONNEMENT – DEPENSES

DEPENSES (1)		
Article (2)	Libellé (2)	Montant
011	Charges à caractère général	0,00
012	Charges de personnel, frais assimilés	0,00
65	Autres charges de gestion courante	0,00
66	Charges financières	0,00
67	Charges exceptionnelles	0,00
68	Dotations provisions semi-budgétaires (3)	0,00
014	Atténuations de produits	0,00
Total des dépenses réelles		0,00
042	<i>Opérat° ordre transfert entre sections</i>	<i>0,00</i>
043	<i>Opérat° ordre intérieur de la section</i>	<i>0,00</i>
Total des dépenses d'ordre		0,00
TOTAL GENERAL		0,00

A7.3.1 – SECTION DE FONCTIONNEMENT – RECETTES

RECETTES (1)		
Article (2)	Libellé (2)	Montant
Recettes issues de la TEOM		0,00
Dotations et participations reçues		0,00
Autres recettes de fonctionnement éventuelles		0,00
70	Produits services, domaine et ventes div	0,00
75	Autres produits de gestion courante	0,00
76	Produits financiers	0,00
77	Produits exceptionnels	0,00
78	Reprises provisions semi-budgétaires (3)	0,00
013	Atténuations de charges	0,00
Total des recettes réelles		0,00
042	<i>Opérat° ordre transfert entre sections</i>	<i>0,00</i>
043	<i>Opérat° ordre intérieur de la section</i>	<i>0,00</i>
Total des recettes d'ordre		0,00
TOTAL GENERAL		0,00

(1) Dépenses et recettes, directes et indirectes, afférentes à l'exercice de la compétence visée à l'article L. 2313-1 du CGCT.

(2) Détailler les chapitres budgétaires par article conformément au plan de comptes appliqué par la commune ou l'établissement.

(3) Si la commune ou l'établissement applique les provisions semi-budgétaires.



IV – ANNEXES

ELEMENTS DU BILAN

ETAT DE REPARTITION DE LA TEOM

A7.3.2

(COMMUNES ET GROUPEMENTS DE 10 000 HABITANTS ET PLUS, article L. 2313-1)

A7.3.2 – SECTION D'INVESTISSEMENT – DEPENSES

DEPENSES (1)		
Article (2)	Libellé (2)	Montant
	Remboursement d'emprunts et dettes assimilées	0,00
	Acquisitions d'immobilisations	0,00
	Opérations d'équipement (1 ligne par opération)	
	Autres dépenses éventuelles	0,00
	Opérations pour compte de tiers (1 ligne par opération)	
Total des dépenses réelles		0,00
040	Opérat° ordre transfert entre sections	0,00
041	Opérations patrimoniales	0,00
Total des dépenses d'ordre		0,00
TOTAL GENERAL		0,00

A7.3.2 – SECTION D'INVESTISSEMENT – RECETTES

RECETTES (1)		
Article (2)	Libellé (2)	Montant
	Souscription d'emprunts et dettes assimilées	0,00
	Dotations et subventions reçues	0,00
	Autres recettes éventuelles	0,00
	Opérations pour compte de tiers (1 ligne par opération)	
Total des recettes réelles		0,00
040	Opérat° ordre transfert entre sections	0,00
041	Opérations patrimoniales	0,00
Total des recettes d'ordre		0,00
TOTAL GENERAL		0,00

(1) Dépenses et recettes, directes et indirectes, afférentes à l'exercice de la compétence visée à l'article L. 2313-1 du CGCT.

(2) Détailler les chapitres budgétaires par article conformément au plan de comptes appliqué par la commune ou l'établissement.



IV – ANNEXES

ELEMENTS DU BILAN – DETAIL DES OPERATIONS POUR COMPTE DE TIERS

A9 – CHAPITRE D'OPERATIONS POUR COMPTE DE TIERS (Détail) (1)

- (1) Ouvrir un cadre par opération pour compte de tiers.
- (2) Inscrire le chapitre et la nature des travaux.
- (3) Le chapitre 45 doit être détaillé conformément au plan de comptes, tant en dépenses qu'en recettes.
- (4) Indiquer le chapitre.



IV – ANNEXES	
ENGAGEMENTS HORS BILAN	
AUTORISATIONS DE PROGRAMME ET CREDITS DE PAIEMENT	
	B2.1

B2.1 – SITUATION DES AUTORISATIONS DE PROGRAMME ET CREDITS DE PAIEMENT

- (1) Il s'agit des réalisations effectives correspondant aux mandats émis.
- (2) Il s'agit du montant prévu initialement par l'échéancier corrigé des révisions.



IV – ANNEXES	
ENGAGEMENTS HORS BILAN	
AUTORISATIONS D'ENGAGEMENT ET CREDITS DE PAIEMENT	B2.2

B2.2 – SITUATION DES AUTORISATIONS D'ENGAGEMENT ET CREDITS DE PAIEMENT

- (1) Il s'agit des réalisations effectives correspondant aux mandats émis.
- (2) Il s'agit du montant prévu initialement par l'échéancier corrigé des révisions.



IV – ANNEXES

AUTRES ELEMENTS D'INFORMATION
PRESENTATION AGREGÉE DU BUDGET PRINCIPAL ET DES BUDGETS ANNEXES

C3.5

C3.5 – PRESENTATION AGREGÉE DU BUDGET PRINCIPAL ET DES BUDGETS ANNEXES

1 – BUDGET PRINCIPAL

SECTION	Crédits ouverts (BP+DM+RAR N-1)	Réalisations - mandats ou titres (1)	Restes à réaliser au 31/12	Crédits annulés
INVESTISSEMENT				
DEPENSES	22 106 705,93	11 863 284,66	4 269 823,20	5 973 598,07
RECETTES	22 106 705,93	10 463 724,07	1 119 598,45	10 523 383,41
FONCTIONNEMENT				
DEPENSES	57 261 691,18	43 550 726,74	0,00	13 710 964,44
RECETTES	57 261 691,18	48 313 090,53	0,00	8 948 600,65

(1) Y compris les rattachements.

2 – BUDGETS ANNEXES (autant de tableaux que de budget) (1)

BUDGET : CENTRE ANCIEN DEGRADE / N°SIRET : 21840031500386				
SECTION	Crédits ouverts (BP+DM+RAR N-1)	Réalisations - mandats ou titres (2)	Restes à réaliser au 31/12	Crédits annulés
INVESTISSEMENT				
DEPENSES	20 233 926,96	15 506 486,36	0,00	4 727 440,60
RECETTES	20 233 926,96	13 804 937,57	0,00	6 428 989,39
FONCTIONNEMENT				
DEPENSES	21 147 023,64	15 328 678,16	0,00	5 818 345,48
RECETTES	21 147 023,64	15 328 679,27	0,00	5 818 344,37

BUDGET : HOTEL DIEU / N°SIRET : 21840031500394				
SECTION	Crédits ouverts (BP+DM+RAR N-1)	Réalisations - mandats ou titres (2)	Restes à réaliser au 31/12	Crédits annulés
INVESTISSEMENT				
DEPENSES	5 865 968,95	4 162 797,15	298 069,07	1 405 102,73
RECETTES	5 865 968,95	2 184 798,76	1 633 661,94	2 047 508,25
FONCTIONNEMENT				
DEPENSES	1 572 142,52	1 295 880,18	0,00	276 262,34
RECETTES	1 572 142,52	1 571 126,26	0,00	1 016,26

(1) Ne sont pas pris en compte les CCAS et caisses des écoles, régies personnalisées ...qui sont des personnes morales distinctes de la commune ou de l'établissement de rattachement juridique.

(2) Y compris les rattachements.

3 – PRESENTATION AGRÉGÉE DU BUDGET PRIMITIF ET DES BUDGETS ANNEXES (avant la neutralisation des flux réciproques)

SECTION	Crédits ouverts (BP+DM+RAR N-1)	Réalisations - mandats ou titres (1)	Restes à réaliser au 31/12	Crédits annulés
INVESTISSEMENT				
DEPENSES	48 206 601,84	31 532 568,17	4 567 892,27	12 106 141,40
RECETTES	48 206 601,84	26 453 460,40	2 753 260,39	18 999 881,05
FONCTIONNEMENT				
DEPENSES	79 980 857,34	60 175 285,08	0,00	19 805 572,26
RECETTES	79 980 857,34	65 212 896,06	0,00	14 767 961,28
TOTAL GENERAL DES DEPENSES	128 187 459,18	91 707 853,25	4 567 892,27	31 911 713,66
TOTAL GENERAL DES RECETTES	128 187 459,18	91 666 356,46	2 753 260,39	33 767 842,33

(1) Y compris les rattachements.

IV – ANNEXES**AUTRES ELEMENTS D'INFORMATION
PRESENTATION AGREGÉE ET CONSOLIDÉE DU BUDGET PRINCIPAL ET DES BUDGETS
ANNEXES****C3.5****4 – FLUX RECIPROQUES ENTRE LE BUDGET PRINCIPAL ET LES BUDGETS ANNEXES (Cf. liste des
principales opérations en annexe de la M14) (1)**

SECTION	Crédits ouverts (BP+DM+RAR N-1)	Réalisations - mandats ou titres (2)	Restes à réaliser au 31/12	Crédits annulés
INVESTISSEMENT				
DEPENSES	0,00	0,00	0,00	0,00
RECETTES	0,00	0,00	0,00	0,00
FONCTIONNEMENT				
DEPENSES	0,00	0,00	0,00	0,00
RECETTES	0,00	0,00	0,00	0,00

(1) La présentation de ce tableau des flux réciproques est facultative.

(2) Y compris les rattachements.

**5 – PRESENTATION CONSOLIDEE DU BUDGET PRIMITIF ET DES BUDGETS ANNEXES (après la
neutralisation des flux réciproques) (1)**

SECTION	Crédits ouverts (BP+DM+RAR N-1)	Réalisations - mandats ou titres (2)	Restes à réaliser au 31/12	Crédits annulés
INVESTISSEMENT				
DEPENSES	48 206 601,84	31 532 568,17	4 567 892,27	12 106 141,40
RECETTES	48 206 601,84	26 453 460,40	2 753 260,39	18 999 881,05
FONCTIONNEMENT				
DEPENSES	79 980 857,34	60 175 285,08	0,00	19 805 572,26
RECETTES	79 980 857,34	65 212 896,06	0,00	14 767 961,28
TOTAL GENERAL DES DEPENSES	128 187 459,18	91 707 853,25	4 567 892,27	31 911 713,66
TOTAL GENERAL DES RECETTES	128 187 459,18	91 666 356,46	2 753 260,39	33 767 842,33

(1) La présentation de ce tableau est obligatoire si celui des flux réciproques est produit.

(2) Y compris les rattachements.



IV – ANNEXES

AUTRES ELEMENTS D'INFORMATION
IDENTIFICATION DES FLUX CROISES

C3.6

C3.6 – IDENTIFICATION DES FLUX CROISES

1 – FLUX RECIPROQUES ENTRE LE GROUPEMENT A FISCALITE PROPRE ET LES COMMUNES (cf. liste des opérations en annexe de la M14)

SECTION	Crédits ouverts (BP + DM dont RAR N-1)	Réalisations - mandats ou titres	Restes à réaliser au 31/12	Crédits annulés
INVESTISSEMENT				
Dépenses	0,00	0,00	0,00	0,00
Recettes	0,00	0,00	0,00	0,00
FONCTIONNEMENT				
Dépenses	0,00	0,00	0,00	0,00
Recettes	0,00	0,00	0,00	0,00

2 – PRESENTATION CONSOLIDEE DU GROUPEMENT A FISCALITE PROPRE ET DES COMMUNES (après la neutralisation des flux réciproques)

SECTION	Crédits ouverts (BP + DM dont RAR N-1)	Réalisations - mandats ou titres	Restes à réaliser au 31/12	Crédits annulés
INVESTISSEMENT				
Dépenses	0,00	0,00	0,00	0,00
Recettes	0,00	0,00	0,00	0,00
FONCTIONNEMENT				
Dépenses	0,00	0,00	0,00	0,00
Recettes	0,00	0,00	0,00	0,00
TOTAL GENERAL DES DEPENSES	0,00	0,00	0,00	0,00
TOTAL GENERAL DES RECETTES	0,00	0,00	0,00	0,00

(1) Cet état doit être rempli uniquement par les groupements à fiscalité propre.



IV – ÉTATS ANNEXÉS

C – AUTRES ELEMENTS D'INFORMATION – SUIVI DES OPERATIONS AU TITRE DU NOUVEAU PROGRAMME NATIONAL DE RENOUVELLEMENT URBAIN

C4

IV - Annexe « Suivi des opérations au titre du nouveau programme national de renouvellement urbain »

Nature de l'opération (selon la nomenclature)	Dépenses / Recettes	Chapitre	Article	Maîtrise d'œuvre assurée par la collectivité	Financeurs (Etat, Collectivités, Caisse des dépôts,....)	Total des engagements juridiques année N	Total des Crédits de paiement année N
	D	011	6011-6015-6041-605-608	true	ANRU-ETAT (DSIL)- REGION SUD -COVE-ACTION LOGEMENT -DEPARTEMENT DE VAUCLUSE -	0,00	349 086,23
23	D	011	6011-6015-6041-605-608	true	ANRU-ETAT (DSIL)- REGION SUD -COVE-ACTION LOGEMENT -DEPARTEMENT DE VAUCLUSE -	0,00	221 727,84
Total Recettes						0,00	0,00
Total Dépenses						0,00	570 814,07

NOMENCLATURE :

- | | |
|--|--|
| 14-Etudes et conduite de projet | 34-Résidentialisation de logements |
| 15-Relogement des ménages avec minoration de loyer | 35-Actions de portage massif en copropriétés dégradées |
| 21-Démolition de logements locatifs sociaux | 36-Accession à la propriété |
| 22-Recyclage de copropriétés dégradées | 37-Equipement public de proximité |
| 23-Recyclage de l'habitat ancien dégradé | 38-Immobilier à vocation économique |
| 24-Aménagement d'ensemble | 39-Autres investissements |
| 31-Reconstitution de l'offre de logements locatifs sociaux | 41-Quartiers Fertiles-Opérations d'ingénierie et dépenses de personnel |
| 32-Production d'une offre de logement temporaire | 42-Quartiers Fertiles-Opérations d'investissement |
| 33-Requalification de logements locatifs sociaux | |



IV – ANNEXES
ARRETE ET SIGNATURES

Nombre de membres en exercice : 35
 Nombre de membres présents : 29
 Nombre de suffrages exprimés : 25
 VOTES :
 Pour : 25
 Contre : 0
 Abstentions : 9

Date de convocation : 25/03/2024

Présenté par (1) Le Maire .
 A Hotel de ville de Carpentras, le 09/04/2024
 Le Maire

Délibéré par l'assemblée (2), réunie en session .
 A Hotel de Ville, le 09/04/2024
 Les membres de l'assemblée délibérante (2),(3),

Yvette GUIOU	
--------------	--

Certifié exécutoire par (1) Le Maire , compte tenu de la transmission en préfecture, le , et de la publication le

A ,le

(1) Indiquer le maire ou le président de l'organisme.
 (2) L'assemblée délibérante étant : L'assemblée délibérante.
 (3) L'ajout des signataires est désormais facultatif.

DAF

2024_CM0904_10

7.1.1

**Extrait du Registre des délibérations
du Conseil Municipal de la
Ville de Carpentras**

Séance du 9 avril 2024

L'an deux mille vingt quatre, le neuf avril

Date de la convocation : 25 mars 2024

Président de séance : Mme Yvette GUIOU

Présents : 29

Mme Yvette GUIOU - M. Franck DUPAS - Mme Laurence BOSSERAI - M. Bernard BOSSAN - Mme Pauline DREANO - Mme Caroline BALAS - M. Patrick JAILLARD - Mme Jacqueline BOUYAC - M. Jean-François SENAC - Mme Marie-France MINICONI - Mme Claudine MORA - M. Jean-Pierre CAVIN - M. Michel BLANCHARD - M. Angelo MACCAGNAN - Mme Véronique MENCARELLI - M. Olivier CEYTE - M. Joël BOTREAU - Mme Céline ALLIES-CORTEGGIANI - M. Jaouad ZIATI - M. Pierre BOURDELLES - Mme Christiane MORIN-FAVROT - M. Bertrand DE LA CHESNAIS - Mme Catherine RIMBERT - M. Claude MELQUIOR - M. Marc JAUME - Mme Dominique BENOITON - M. Pierre LE GOFF - M. Jean-Marc ISSARTIER - Mme Anne Sophie MARRA

Absents excusés :

M. Alain BELHOMME - procuration à M. Franck DUPAS
Mme Sandra GAY-MOULINES - procuration à Mme Caroline BALAS
Mme Victorine SURTEL - procuration à M. Jaouad ZIATI
Mme Najat EL OUAHCH - procuration à M. Bernard BOSSAN
Mme Selma ZAHAR - procuration à Mme Yvette GUIOU

Absents :

M. Serge ANDRIEU

**BUDGET ANNEXE - CENTRE ANCIEN DEGRADE - COMPTE
ADMINISTRATIF DU MAIRE - EXERCICE 2023**

Mme BOUYAC, rapporteur, expose à l'assemblée :

Vu le Code général des collectivités territoriales et plus particulièrement les articles L 1612-12, L 2121-14 et L 2121-31,

Vu le budget primitif de l'exercice 2023 du budget annexe centre ancien dégradé adopté par délibération 2023_CM1104_11 au cours de la séance du 15 avril 2023,

Vu la délibération approuvant le Compte de Gestion de l'exercice 2023 du budget annexe centre ancien dégradé,

Vu l'avis de la commission Ressources humaines et Finances du 2 avril 2024,

Considérant que le Maire a normalement administré au cours de l'exercice 2023 les finances du budget annexe Centre ancien dégradé, en poursuivant le recouvrement de toutes les créances et n'ordonnant que les dépenses justifiées et utiles.

Il vous est proposé de :

- fixer comme suit les résultats des différents sections budgétaires :

FONCTIONNEMENT : RÉSULTAT CUMULÉ AVANT AFFECTATION :

EXCÉDENT DE

24 947,79 €

- Résultats d'exécution 2023 : excédent de 1,11 €

Recettes : 15 328 679,27 €

Dépenses : 15 328 678,16 €

- Reprise du résultat N-1 : 24 946,68 €

INVESTISSEMENT : RÉSULTAT NET CUMULÉ AVANT AFFECTATION : EXCÉDENT DE 3 947 335,60 €

- Résultats d'exécution 2023 : déficit de 1 701 548,79 €

Recettes : 13 804 937,57 €

Dépenses : 15 506 486,36 €

- Reprise du résultat N-1 : 5 648 884,39 €

- Reste à payer au 31/12 : 0 €

- Reste à recouvrer au 31/12 : 0 €

Le Conseil,

Entendu l'exposé du rapporteur

Délibère

Présents : 29 Procurations : 5

Adopté par 25 voix Pour

et 9 Abstentions : M. BOURDELLES, Mme MORIN-FAVROT, M. DE LA CHESNAIS, Mme RIMBERT, M. MELQUIOR, M. JAUME, Mme BENOITON, M. ISSARTIER, Mme MARRA

Monsieur le Maire ayant quitté la salle, et ne prenant pas part au vote. Il confie la présidence de la séance à Madame la première adjointe, Yvette GUIOU qui fait procéder au vote.

Ainsi délibéré en séance publique, les jour, mois et an susdits (Suivent les signatures)

Pour copie conforme

Le secrétaire de séance

Jean-François SENAC

Pour Le Maire,
La Première Adjointe

Yvette Guiou

Conseil Municipal du 09 avril 2024 – Signatures des membres présents

M. Serge ANDRIEU 	Mme Yvette GUIOU 	M. Franck DUPAS 	Mme Laurence BOSSERAI 
M. Bernard BOSSAN 	Mme Pauline DREANO 	M. Alain BELHOMME Procuration à M. DUPAS	Mme Caroline BALAS 
M. Patrick JAILLARD 	Mme Jacqueline BOUYAC 	M. Jean-François SENAC 	Mme Marie-France MINICONI 
Mme Claudine MORA 	M. Jean-Pierre CAVIN 	M. Michel BLANCHARD 	M. Angelo MACCAGNAN 
Mme Véronique MENCARELLI 	Mme Sandra GAY-MOULINES Procuration à Mme BALAS	M. Olivier CEYTE 	M. Joël BÔTREAU 
Mme Céline ALLIES-CORTEGGIANI 	M. Jaouad ZIATI 	Mme Victorine SURTEL Procuration à M. ZIATI	M. Pierre BOURDELLES 
Mme Christiane MORIN-FAVROT 	M. Bertrand DE LA CHESNAIS 	Mme Catherine RIMBERT 	M. Claude MELQUIOR 
M. Marc JAUME 	Mme Dominique BENOITON 	Mme Najat EL OUAHCH Procuration à M. BOSSAN	M. Pierre LE GOFF 
M. Jean-Marc ISSARTIER 	Mme Anne-Sophie MARRA 	Mme Selma ZAHAR Procuration à Mme GUIOU	

DAF

2024_CM0904_11

7.1.2

**Extrait du Registre des délibérations
du Conseil Municipal de la
Ville de Carpentras**

Séance du 9 avril 2024

L'an deux mille vingt quatre, le neuf avril

Date de la convocation : 25 mars 2024

Président de séance : M. Serge ANDRIEU

Présents : 30

M. Serge ANDRIEU - Mme Yvette GUIOU - M. Franck DUPAS - Mme Laurence BOSSERAI - M. Bernard BOSSAN - Mme Pauline DREANO - Mme Caroline BALAS - M. Patrick JAILLARD - Mme Jacqueline BOUYAC - M. Jean-François SENAC - Mme Marie-France MINICONI - Mme Claudine MORA - M. Jean-Pierre CAVIN - M. Michel BLANCHARD - M. Angelo MACCAGNAN - Mme Véronique MENCARELLI - M. Olivier CEYTE - M. Joël BOTREAU - Mme Céline ALLIES-CORTEGGIANI - M. Jaouad ZIATI - M. Pierre BOURDELLES - Mme Christiane MORIN-FAVROT - M. Bertrand DE LA CHESNAIS - Mme Catherine RIMBERT - M. Claude MELQUIOR - M. Marc JAUME - Mme Dominique BENOITON - M. Pierre LE GOFF - M. Jean-Marc ISSARTIER - Mme Anne Sophie MARRA

Absents excusés :

M. Alain BELHOMME - procuration à M. Franck DUPAS
Mme Sandra GAY-MOULINES - procuration à Mme Caroline BALAS
Mme Victorine SURTEL - procuration à M. Jaouad ZIATI
Mme Najat EL OUAHCH - procuration à M. Bernard BOSSAN
Mme Selma ZAHAR - procuration à Mme Yvette GUIOU

BUDGET ANNEXE - CENTRE ANCIEN DEGRADE- AFFECTATION
DU RESULTAT - EXERCICE 2023

Mme BOUYAC, rapporteur, expose à l'assemblée :

Vu le code général des collectivités territoriales et notamment les dispositions des articles L 2311-5 , R2311-11 et suivants,

Vu les instructions budgétaires et comptables M 14 et M 57,

Vu le budget primitif de l'exercice 2023 du budget annexe centre ancien dégradé adopté par délibération 2023_CM1104_11 au cours de la séance du 15 avril 2023,

Vu la délibération approuvant le compte de gestion de l'exercice 2023 du budget annexe centre ancien dégradé,

Vu la délibération approuvant le compte administratif de l'exercice 2023 du budget annexe centre ancien dégradé,

Vu l'avis de la commission des ressources humaines et financières du 2 avril 2024,

Considérant les résultats suivants :

- Excédent de fonctionnement cumulé de clôture de l'exercice 2023 : 24 947,79 €
- Excédent d'investissement cumulé à la clôture de l'exercice 2023 : 3 947 935,60 €
- Le solde de reste à réaliser d'investissement qui est de 0 €

Considérant que la commune doit préciser les montants repris au 002 (résultats de la section de fonctionnement), au 001 (excédent ou déficit de la section d'investissement) et au compte RI1068

(part de l'excédent de la section de fonctionnement qui doit obligatoirement combler le besoin de financement de la section d'investissement),

Considérant que n'étant pas dans l'obligation couvrir un besoin de financement de l'investissement, la commune peut librement décider d'affecter son résultat de la section de fonctionnement qui s'élève à 24 947,79 €,

Il vous est proposé de :

- affecter les résultats de 2023 du budget annexe centre ancien dégradé comme suit :
 - au compte 1068 réserve : 0 €
 - en section de fonctionnement au compte 002 : 24 947,79 €

Le Conseil,

Entendu l'exposé du rapporteur

Délibère

Présents : 30 Procurations : 5

Adopté par 26 voix Pour

et 9 Abstentions : M. BOURDELLES, Mme MORIN-FAVROT, M. DE LA CHESNAIS, Mme RIMBERT, M. MELQUIOR, M. JAUME, Mme BENOITON, M. ISSARTIER, Mme MARRA

Ainsi délibéré en séance publique, les jour, mois et an susdits (Suivent les signatures)

Pour copie conforme

Le secrétaire de séance

Jean-François SENAC

Pour Le Maire,
La Première Adjointe

Yvette Guiou



REPUBLIQUE FRANÇAISE

COMMUNE : VILLE DE CARPENTRAS (1)

AGREGE AU BUDGET PRINCIPAL DE VILLE DE CARPENTRAS (2)

Numéro SIRET : 21840031500386

POSTE COMPTABLE : TRESORIER SCG MONTEUX

M. 57

Budget primitif

Voté par nature

BUDGET : CENTRE ANCIEN DEGRADE (3)

ANNEE 2024

(1) Indiquer soit le nom de la collectivité, soit le libellé de l'établissement, soit le nom du syndicat mixte relevant de l'article L. 5721-2 du CGCT.

(2) A compléter s'il s'agit d'un budget annexe.

(3) Indiquer le budget concerné : budget principal ou libellé du budget annexe.

Sommaire

I - Informations générales

A - Informations statistiques, fiscales et financières	4
B - Modalités de vote du budget	5
C1 - Exécution du budget de l'exercice précédent - Résultats	6
C2 - Exécution du budget de l'exercice précédent - RAR Dépenses	7
C3 - Exécution du budget de l'exercice précédent - RAR Recettes	8

II - Présentation générale du budget

A - Vue d'ensemble - Vote et reports	9
B1 - Présentation des AP votées	10
B2 - Présentation des AE votées	11
C1 - Equilibre financier du budget - Investissement	12
C2 - Equilibre financier du budget - Fonctionnement	15
D1 - Balance générale - Dépenses	17
D2 - Balance générale - Recettes	19

III - Vote du budget

A - Section d'investissement - Vue d'ensemble	21
A1 - Section d'investissement - Dépenses - Détail par article	25
A2.1 - Section d'investissement - Dépenses - Vue d'ensemble des opérations d'équipement	27
A2.2 - Section d'investissement - Dépenses - Détail des opérations d'équipement gérées en AP	28
A2.3 - Section d'investissement - Dépenses - Détail des opérations d'équipement gérées hors AP	29
A3 - Section d'investissement - Recettes - Détail par article	30
B - Section de fonctionnement - Vue d'ensemble	32
B1 - Section de fonctionnement - Dépenses - Détail par article	35
B2 - Section de fonctionnement - Recettes - Détail par article	37

IV - Annexes

A - Présentation croisée

A1 - Section d'investissement - Vue d'ensemble	39
A1.01 - Opérations non ventilables	42
A1.900 - Fonction 0 - Services généraux	43
A1.900-5 - Fonction 0-5 - Gestion des fonds européens	46
A1.901 - Fonction 1 - Sécurité	47
A1.902 - Fonction 2 - Enseignement, formation professionnelle et apprentissage	48
A1.903 - Fonction 3 - Culture, vie sociale, jeunesse, sports et loisirs	51
A1.904 - Fonction 4 - Santé et action sociale (hors RSA)	54
A1.904-4 - Fonction 4-4 - RSA	57
A1.905 - Fonction 5 - Aménagement des territoires et habitat	58
A1.906 - Fonction 6 - Action économique	61
A1.907 - Fonction 7 - Environnement	63
A1.908 - Fonction 8 - Transports	66
A2 - Section de fonctionnement - Vue d'ensemble	70
A2.01 - Opérations non ventilables	72
A2.930 - Fonction 0 - Services généraux	73
A2.930-5 - Fonction 0-5 - Gestion des fonds européens	76
A2.931 - Fonction 1 - Sécurité	77
A2.932 - Fonction 2 - Enseignement, formation professionnelle et apprentissage	78
A2.933 - Fonction 3 - Culture, vie sociale, jeunesse, sports et loisirs	81
A2.934 - Fonction 4 - Santé et action sociale (hors APA et RSA/Régularisation de RMI)	84
A2.934-3 - Fonction 4-3 - APA	87
A2.934-4 - Fonction 4-4 - RSA/Régularisation de RMI	88
A2.935 - Fonction 5 - Aménagement des territoires et habitat	89
A2.936 - Fonction 6 - Action économique	92
A2.937 - Fonction 7 - Environnement	94
A2.938 - Fonction 8 - Transports	97

B - Annexes patrimoniales

B1.1 - Etat de la dette - Détail des crédits de trésorerie	101
B1.2 - Etat de la dette - Répartition par nature de dette	102
B1.3 - Etat de la dette - Répartition par structure de taux	106
B1.4 - Etat de la dette - Typologie de la répartition de l'encours	107



B1.5 - Etat de la dette - Détail des opérations de couverture	111
B1.6 - Etat de la dette - Dette pour financer l'emprunt d'un autre organisme	112
B1.7 - Etat de la dette - Autres dettes	113
B2 - Méthodes utilisées pour les amortissements	115
B3.1 - Etat des provisions constituées	116
B3.2 - Etalement des provisions	117
B4 - Etat des charges transférées	118
B5 - Détail des chapitres d'opérations pour comptes de tiers	119
B6 - Prêts	120
B7.1 - Etat synthétique des engagements donnés	Sans Objet
B7.2 - Etat synthétique des engagements reçus	Sans Objet
B7.3 - Etat des emprunts garantis	Sans Objet
B7.4 - Calcul du ratio d'endettement relatif aux emprunts garantis	Sans Objet
B7.5 - Etat des contrats de crédit-bail	Sans Objet
B7.6 - Etat des marchés de partenariat	Sans Objet
B7.7 - Etat des recettes grevées d'affectation spéciale	Sans Objet
B7.8 - Autres engagements donnés	Sans Objet
B7.9 - Autres engagements reçus	Sans Objet
B8 - Subventions versées	Sans Objet
B9 - Etat du personnel	Sans Objet
B10 - Liste des organismes dans lesquels la collectivité a pris un engagement financier	Sans Objet
B11.1 - Liste des organismes de regroupement	Sans Objet
B11.2 - Liste des établissements publics créés	121
B11.3 - Liste des services individualisés dans un budget annexe	122
C - Annexes budgétaires	
C1.1 - Equilibre budgétaire	123
C1.2 - Equilibre budgétaire - Dépenses	124
C1.3 - Equilibre budgétaire - Recettes	125
D - Autres éléments d'information	
D1 - Liste des services assujettis à la TVA et non érigés en budget annexe	Sans Objet
D2.1 - Services ferroviaires régionaux des voyageurs - Volet 1 : Budget	Sans Objet
D2.2 - Services ferroviaires régionaux des voyageurs - Volet 2 : Compte d'exploitation	Sans Objet
D3 - Décisions en matière de taux	Sans Objet
D4.1 - Etats de la répartition de la TEOM - Investissement	Sans Objet
D4.2 - Etats de la répartition de la TEOM - Fonctionnement	Sans Objet
D5.1 - Etats des dépenses et recettes des services d'eau et d'assainissement - Fonctionnement (2)	Sans Objet
D5.2 - Etats des dépenses et recettes des services d'eau et d'assainissement - Investissement (2)	Sans Objet
V - Arrêté et signatures	
A - Arrêté et signatures	126

Préciser, pour chaque annexe, si l'état est joint ou sans objet.

■ Dans l'ensemble des tableaux, les cases grisées ne doivent pas être remplies.

Conformément à l'instruction budgétaire et comptable, il convient de mentionner que :

dans la présentation croisée, la rubrique fonctionnelle 01 – Opérations non ventilables comprend les impôts et taxes non affectés, les dotations et participations, la dette et les opérations financières, les opérations patrimoniales en investissement, les frais de fonctionnement des groupes d'élus en fonctionnement ;
les opérations d'ordre doivent figurer en italique.

(1) A utiliser également par les collectivités de moins de 3500 habitants qui mobiliseraient des AP-AE régies par l'article L.5217-10-7 du CGCT après avoir adopté un règlement budgétaire et financier conformément à l'article L. 5217-10-9. Si la collectivité opte pour ce régime, la collectivité ne renseigne pas les annexes C2.1 et C2.2 de la partie IV « Annexes ». Les projets de dotations d'AP-AE inscrits sur les annexes B1 et B2 de la partie II apparaissent alors dans les états de la partie III « Vote du budget », sinon les montants dans les champs AP-AE sont par convention de 0.

(2) Cet état ne peut être produit que par les communes dont la population est inférieure à 500 habitants et qui gèrent les services de distribution de l'eau potable et d'assainissement sous forme de régie simple sans budget annexe (art. L. 2221-11 du CGCT)

I – INFORMATIONS GENERALES
INFORMATIONS STATISTIQUES, FISCALES ET FINANCIERES

Informations statistiques

	Valeurs
Population totale	0

Informations fiscales (N-2)

	Collectivité
Indicateur de ressources fiscales ou potentiel fiscal par habitant (1)	0

Informations financières – ratios

	Valeurs
1 Dépenses réelles de fonctionnement / population	0
2 Recettes réelles de fonctionnement / population	0
3 Dépenses d'équipement brut / population	0
4 Encours de dette / population (2) (3)	0
5 DGF / population	0
6 Dépenses de personnel / dépenses réelles de fonctionnement (4)	0,00 %
7 Dépenses réelles de fonctionnement et remboursement annuel de la dette en capital / recettes réelles de fonctionnement (4)	215,21 %
8 Dépenses d'équipement brut / recettes réelles de fonctionnement	0,00 %
9 Encours de la dette / recettes réelles de fonctionnement (2) (3) (4)	0,00 %
10 Epargne brute / recettes réelles de fonctionnement (2) (4)	0 %

(1) A renseigner selon les dispositions législatives et réglementaires applicables à la collectivité. Informations comprises dans la fiche de répartition de la DGF de l'exercice N-1, établie sur la base des informations N-2 (transmise par les services préfectoraux).

(2) Les ratios s'appuyant sur l'encours de la dette se calculent à partir du montant de la dette au 1^{er} janvier N.

(3) L'encours de dette doit comprendre les avances remboursables consenties au titre de l'article 25 de la loi n° 2020-935 du 30 juillet 2020 de finances rectificative pour 2020, portant attribution des avances remboursables sur les recettes fiscales prévues aux articles 1594 A et 1595 du code général des impôts

(4) Pour les syndicats mixtes, seules ces données sont à renseigner.

I – INFORMATIONS GENERALES

MODALITES DE VOTE DU BUDGET

I – L'assemblée délibérante décide de voter le présent budget :

- au niveau du chapitre (1) pour la section d'investissement ;
- au niveau du chapitre (1) pour la section de fonctionnement ;
- sans (2) vote formel sur les chapitres « opérations d'équipement » ;
- sans (2) vote formel sur chacun des chapitres.

La liste des articles spécialisés sur lesquels l'ordonnateur ne peut procéder à des virements d'article à article est la suivante :

II – En l'absence de mention au paragraphe I ci-dessus, le budget est réputé voté par chapitre, sans vote formel sur chacun des chapitres, en fonctionnement et en investissement sans vote formel pour les chapitres « opération d'équipement ».

III – Conformément à l'article L. 5217-10-6 du CGCT, l'assemblée délibérante autorise le président à opérer des virements de crédits de paiement de chapitre à chapitre, à l'exclusion des crédits relatifs aux dépenses de personnel, dans les limites suivantes (3) :

- Fonctionnement : 7.5 %
- Investissement : 7.5%

IV – En l'absence de mention au paragraphe III ci-dessus, le président est réputé ne pas avoir reçu l'autorisation de l'assemblée délibérante de pratiquer des virements de crédits de paiement de chapitre à chapitre.

V – Les provisions sont semi-budgétaires (4).

VI – La comparaison s'effectue par rapport au budget primitif (5) de l'exercice précédent.

VII – Le présent budget a été voté avec reprise des résultats de l'exercice N-1 après le vote du compte administratif (6).

(1) A compléter par « du chapitre » ou « de l'article ».

(2) Indiquer « avec » ou « sans ».

(3) Au maximum dans la limite de 7,5% des dépenses réelles de chaque section.

(4) A compléter par un seul des deux choix suivants, selon les dispositions législatives et réglementaires applicables à la collectivité :

- semi budgétaire ;
- budgétaire par délibération N°... du ...

(5) Indiquer « primitif » ou « cumulé ». Budget cumulé = BP + BS + DM.

(6) A compléter par un seul des trois choix suivants :

- sans reprise des résultats de l'exercice N-1 ;
- avec reprise des résultats de l'exercice N-1 après le vote du compte administratif ;
- avec reprise anticipée des résultats de l'exercice N-1.



I – INFORMATIONS GENERALES
EXECUTION DU BUDGET DE L'EXERCICE PRECEDENT – RESULTATS (1)

	RESULTAT DE L'EXERCICE N-1			
	Dépenses	Recettes	Solde d'exécution ou résultat reporté	Résultat ou solde (A) (2)
TOTAL DU BUDGET	30 835 164,52	29 133 616,84	5 673 831,07	A1 3 972 283,39
Investissement	15 506 486,36	13 804 937,57	(3) 5 648 884,39	A2 3 947 335,60
Fonctionnement	15 328 678,16	15 328 679,27	(4) 24 946,68	A3 24 947,79

	RESTES A REALISER N-1				
	Dépenses	Recettes	Solde (B)		
TOTAL des RAR	I + II 0,00	III + IV 0,00	B1	0,00	
Investissement	I 0,00	III 0,00	B2	0,00	
Fonctionnement	II 0,00	IV 0,00	B3	0,00	

		RESULTAT CUMULE = (A) + (B) (5)
TOTAL	A1 + B1	3 972 283,39
Investissement	A2 + B2	3 947 335,60
Fonctionnement	A3 + B3	24 947,79

(1) État à compléter uniquement en cas de reprise des résultats de l'exercice N-1 après le vote du compte administratif ou en cas de reprise anticipée des résultats de l'exercice N-1.

(2) Indiquer le signe – si dépenses > recettes, et + si recettes > dépenses.

(3) Solde d'exécution de N-2 reporté sur la ligne budgétaire 001 du compte administratif N-1. Indiquer le signe – si dépenses > recettes, et + si recettes > dépenses.

(4) Résultat de fonctionnement reporté sur la ligne budgétaire 002 du compte administratif N-1. Indiquer le signe – si déficitaire, et + si excédentaire.

(5) Indiquer le signe – si déficit et + si excédent.

S²LO

I – INFORMATIONS GENERALES

EXECUTION DU BUDGET DE L'EXERCICE PRECEDENT – RAR

DETAIL DES RESTES A REALISER N-1 EN DEPENSES (1)

Chap. / art. (2)	Libellé	Dépenses engagées non mandatées
SECTION D'INVESTISSEMENT – TOTAL		(I) 0,00
018	RSA	0,00
10	Dotations, fonds divers et réserves	0,00
13	Subventions d'investissement (3)	0,00
16	Emprunts et dettes assimilées	0,00
18	Cpte de liaison : affectation (BA,régie)	0,00
20	Immobilisations incorporelles (sauf le 204) (3)	0,00
204	Subventions d'équipement versées (3) (5)	0,00
21	Immobilisations corporelles (3)	0,00
22	Immobilisations reçues en affectation (3)	0,00
23	Immobilisations en cours (sauf 2324) (3)	0,00
26	Participations et créances rattachées	0,00
27	Autres immobilisations financières (3)	0,00
45	Chapitres d'opérations pour compte de tiers	0,00
SECTION DE FONCTIONNEMENT – TOTAL		(II) 0,00
011	Charges à caractère général (4)	0,00
012	Charges de personnel et frais assimilés (4)	0,00
014	Atténuations de produits	0,00
016	APA	0,00
017	RSA / Régularisations de RMI	0,00
65	Autres charges de gestion courante (4)	0,00
6586	Frais fonctionnement des groupes d'élus	0,00
66	Charges financières	0,00
67	Charges spécifiques (4)	0,00

(1) Il s'agit des restes à réaliser établis conformément à la comptabilité d'engagement annuelle. A servir uniquement en cas de reprise des résultats de l'exercice précédent, soit après le vote du compte administratif, soit en cas de reprise anticipée des résultats.

Les restes à réaliser de la section de fonctionnement correspondent : en dépenses, aux dépenses engagées non mandatées et non rattachées telles qu'elles ressortissent de la comptabilité des engagements ; et en recettes, aux recettes certaines n'ayant pas donné lieu à l'émission d'un titre et non rattachées.

Les restes à réaliser de la section d'investissement correspondent : en dépenses, aux dépenses engagées non mandatées au 31/12 de l'exercice précédent telles qu'elles ressortissent de la comptabilité des engagements ; et en recettes, aux recettes certaines n'ayant pas donné lieu à l'émission d'un titre au 31/12 de l'exercice précédent.

(2) Suivant le niveau de vote retenu par l'assemblée délibérante.

(3) Hors dépenses imputées au chapitre 018.

(4) Hors dépenses imputées aux chapitres 016 et 017.

(5) Le chapitre 204 « Subventions d'équipement versées » est un chapitre globalisé regroupant les comptes 204 et 2324.



I – INFORMATIONS GENERALES

EXECUTION DU BUDGET DE L'EXERCICE PRECEDENT – RAR

DETAIL DES RESTES A REALISER N-1 EN RECETTES (1)

Chap. / art. (2)	Libellé	Titres restant à émettre	
SECTION D'INVESTISSEMENT – TOTAL		(III)	0,00
018	RSA		0,00
024	Produits des cessions d'immobilisations		0,00
10	Dotations, fonds divers et réserves		0,00
13	Subventions d'investissement (reçues) (3)		0,00
16	Emprunts et dettes assimilées		0,00
18	Cpte de liaison : affectation (BA,régie)		0,00
20	Immobilisations incorporelles (sauf 204) (3)		0,00
204	Subventions d'équipement versées (3) (5)		0,00
21	Immobilisations corporelles (3)		0,00
22	Immobilisations reçues en affectation (3)		0,00
23	Immobilisations en cours (sauf 2324) (3)		0,00
26	Participations et créances rattachées		0,00
27	Autres immobilisations financières (3)		0,00
45	Chapitres d'opérations pour compte de tiers		0,00
SECTION DE FONCTIONNEMENT – TOTAL		(IV)	0,00
70	Prod. services, domaine, ventes diverses		0,00
73	Impôts et taxes		0,00
731	Fiscalité locale		0,00
74	Dotations et participations (4)		0,00
75	Autres produits de gestion courante (4)		0,00
013	Atténuations de charges (4)		0,00
016	APA		0,00
017	RSA / Régularisations de RMI		0,00
76	Produits financiers		0,00
77	Produits spécifiques (4)		0,00

(1) Il s'agit des restes à réaliser établis conformément à la comptabilité d'engagement annuelle. A servir uniquement en cas de reprise des résultats de l'exercice précédent, soit après le vote du compte administratif, soit en cas de reprise anticipée des résultats.

Les restes à réaliser de la section de fonctionnement correspondent : en dépenses, aux dépenses engagées non mandatées et non rattachées telles qu'elles ressortissent de la comptabilité des engagements ; et en recettes, aux recettes certaines n'ayant pas donné lieu à l'émission d'un titre et non rattachées.

Les restes à réaliser de la section d'investissement correspondent : en dépenses, aux dépenses engagées non mandatées au 31/12 de l'exercice précédent telles qu'elles ressortissent de la comptabilité des engagements ; et en recettes, aux recettes certaines n'ayant pas donné lieu à l'émission d'un titre au 31/12 de l'exercice précédent.

(2) Suivant le niveau de vote retenu par l'assemblée délibérante.

(3) Hors recettes imputées au chapitre 018.

(4) Hors recettes imputées aux chapitres 016 et 017.

(5) Le chapitre 204 « Subventions d'équipement versées » est un chapitre globalisé regroupant les comptes 204 et 2324.

II – PRESENTATION GENERALE DU BUDGET

VUE D'ENSEMBLE DU BUDGET – VOTE ET REPORTS

		DEPENSES	RECETTES
VOTE	Crédits d'investissement votés au titre du présent budget (y compris le compte 1068)	21 346 620,55	17 399 284,95
+		+	+
REPORTS	Restes à réaliser de l'exercice précédent (RAR N-1) (1)	0,00	0,00
	001 Solde d'exécution de la section d'investissement reporté (1)	(si solde négatif) 0,00	(si solde positif) 3 947 335,60
=		=	=
Total de la section d'investissement (2)		21 346 620,55	21 346 620,55
		DEPENSES	RECETTES
VOTE	Crédits de fonctionnement votés au titre du présent budget	23 720 935,47	23 695 987,68
+		+	+
REPORTS	Restes à réaliser de l'exercice précédent (RAR N-1) (1)	0,00	0,00
	002 Résultat de fonctionnement reporté (1)	(si déficit) 0,00	(si excédent) 24 947,79
=		=	=
Total de la section de fonctionnement (3)		23 720 935,47	23 720 935,47
TOTAL DU BUDGET (4)		45 067 556,02	45 067 556,02

(1) A servir uniquement en cas de reprise des résultats de l'exercice précédent, soit après le vote du compte administratif, soit en cas de reprise anticipée des résultats.

Les restes à réaliser de la section de fonctionnement correspondent : en dépenses, aux dépenses engagées non mandatées et non rattachées telles qu'elles ressortissent de la comptabilité des engagements ; et en recettes, aux recettes certaines n'ayant pas donné lieu à l'émission d'un titre et non rattachées.

Les restes à réaliser de la section d'investissement correspondent : en dépenses, aux dépenses engagées non mandatées au 31/12 de l'exercice précédent telles qu'elles ressortissent de la comptabilité des engagements ; et en recettes, aux recettes certaines n'ayant pas donné lieu à l'émission d'un titre au 31/12 de l'exercice précédent.

(2) Total de la section d'investissement = RAR + solde d'exécution reporté + crédits d'investissement votés.

(3) Total de la section de fonctionnement = RAR + résultat reporté + crédits de fonctionnement votés.

(4) Total du budget = total de la section de fonctionnement + total de la section d'investissement.



II – PRESENTATION GENERALE DU BUDGET
PRESENTATION DES AP VOTEES

AUTORISATION DE PROGRAMME (1)		Chapitre(s)	Montant
Numéro	Libellé		
TOTAL			0,00
« AP de dépenses imprévues » (2)		020	0,00
TOTAL GENERAL			0.00

(1) Il s'agit des AP nouvelles qui sont votées lors de la séance d'adoption du budget. Cela concerne des AP relatives à de nouvelles programmations pluriannuelles mais également des AP modifiant un stock d'AP existant.

(2) L'assemblée peut voter des AP de « dépenses imprévues ». Leur montant est limité à 2 % des dépenses réelles de la section correspondante. En fin d'exercice, ces AP sont automatiquement annulées si elles n'ont pas été engagées.



II – PRESENTATION GENERALE DU BUDGET
PRESENTATION DES AE VOTEES

AUTORISATION D'ENGAGEMENT (1)		Chapitre(s)	Montant
Numéro	Libellé		
TOTAL			0,00
« AE de dépenses imprévues » (2)		022	0,00
TOTAL GENERAL			0,00

(1) Il s'agit des AE nouvelles qui sont votées lors de la séance d'adoption du budget. Cela concerne des AE relatives à de nouveaux engagements pluriannuels mais également des AE modifiant un stock d'AE existant.

(2) L'assemblée peut voter des AE de « dépenses imprévues ». Leur montant est limité à 2 % des dépenses réelles de la section correspondante. En fin d'exercice, ces AE sont automatiquement annulées si elles n'ont pas été engagées.

II – PRESENTATION GENERALE DU BUDGET EQUILIBRE FINANCIER DU BUDGET – SECTION D'INVESTISSEMENT

DEPENSES D'INVESTISSEMENT

Chap.	Libellé	Pour mémoire, budget précédent (1)	Restes à réaliser N-1	Propositions nouvelles (2)	Vote de l'assemblée	TOTAL (= RAR + vote)
018	RSA	0,00	0,00	0,00	0,00	0,00
20	Immobilisations incorporelles (sauf le 204) (y compris opérations) (3)	0,00	0,00	0,00	0,00	0,00
204	Subventions d'équipement versées (y compris opérations) (3) (8)	0,00	0,00	0,00	0,00	0,00
21	Immobilisations corporelles (y compris opérations) (3)	0,00	0,00	0,00	0,00	0,00
22	Immobilisations reçues en affectation (y compris opérations) (3) (4)	0,00	0,00	0,00	0,00	0,00
23	Immobilisations en cours (sauf 2324) (y compris opérations) (3)	0,00	0,00	0,00	0,00	0,00
Total des dépenses d'équipement		0,00	0,00	0,00	0,00	0,00
10	Dotations, fonds divers et réserves	0,00	0,00	0,00	0,00	0,00
13	Subventions d'investissement (3)	0,00	0,00	0,00	0,00	0,00
16	Emprunts et dettes assimilées	845 000,00	0,00	848 000,00	848 000,00	848 000,00
18	Cpte de liaison : affectation (BA,régie) (5)	0,00	0,00	0,00	0,00	0,00
26	Participations et créances rattachées	0,00	0,00	0,00	0,00	0,00
27	Autres immobilisations financières (3)	0,00	0,00	0,00	0,00	0,00
Total des dépenses financières		845 000,00	0,00	848 000,00	848 000,00	848 000,00
45...	Chapitres d'opérations pour compte de tiers (6)	0,00	0,00	0,00	0,00	0,00
Total des dépenses réelles d'investissement		845 000,00	0,00	848 000,00	848 000,00	848 000,00

040	Opérations ordre transf. entre sections (7)	19 388 926,96		20 498 620,55	20 498 620,55	20 498 620,55
041	Opérations patrimoniales (7)	0,00		0,00	0,00	0,00
Total des dépenses d'ordre d'investissement		19 388 926,96		20 498 620,55	20 498 620,55	20 498 620,55

TOTAL	20 233 926,96	0,00	21 346 620,55	21 346 620,55	21 346 620,55
--------------	----------------------	-------------	----------------------	----------------------	----------------------

+

D 001 SOLDE D'EXECUTION NEGATIF REPORTE OU ANTICIPE	0,00
--	-------------

=

TOTAL DES DEPENSES D'INVESTISSEMENT CUMULEES	21 346 620,55
---	----------------------

(1) Voir état I-B pour la comparaison par rapport au budget précédent.

(2) Proposition formulée par le président pour l'exercice N.

(3) Hors dépenses imputées au chapitre 018.

(4) En dépenses, le chapitre 22 retrace les travaux d'investissement réalisés sur les biens reçus en affectation. En recette, il retrace, le cas échéant, l'annulation de tels travaux effectués sur un exercice antérieur.

(5) A servir uniquement lorsque la collectivité effectue une dotation initiale en espèces au profit d'un service public non personnalisé qu'elle crée.

(6) Seul le total des opérations pour compte de tiers figure sur cet état (voir le détail en IV-B5).

(7) DF 023 = RI 021 ; DI 040 = RF 042 ; RI 040 = DF 042 ; DI 041 = RI 041.

(8) Le chapitre 204 « Subventions d'équipement versées » est un chapitre globalisé regroupant les comptes 204 et 2324.

II – PRESENTATION GENERALE DU BUDGET

EQUILIBRE FINANCIER DU BUDGET – SECTION D'INVESTISSEMENT

II
C1

RECETTES D'INVESTISSEMENT

Chap.	Libellé	Pour mémoire, budget précédent (1)	Restes à réaliser N-1	Propositions nouvelles (2)	Vote de l'assemblée	TOTAL (= RAR + vote)
018	RSA	0,00	0,00	0,00	0,00	0,00
13	Subventions d'investissement (reçues) (sauf le 138) (3)	0,00	0,00	0,00	0,00	0,00
16	Emprunts et dettes assimilées (4)	0,00	0,00	0,00	0,00	0,00
20	Immobilisations incorporelles (sauf le 204) (3)	0,00	0,00	0,00	0,00	0,00
204	Subventions d'équipement versées (3) (13)	0,00	0,00	0,00	0,00	0,00
21	Immobilisations corporelles (3)	0,00	0,00	0,00	0,00	0,00
22	Immobilisations reçues en affectation (3) (5)	0,00	0,00	0,00	0,00	0,00
23	Immobilisations en cours (sauf 2324) (3)	0,00	0,00	0,00	0,00	0,00
Total des recettes d'équipement		0,00	0,00	0,00	0,00	0,00
10	Dotations, fonds divers et réserves (sauf 1068)	0,00	0,00	0,00	0,00	0,00
1068	Excédents de fonctionnement capitalisés (6)	0,00	0,00	0,00	0,00	0,00
138	Autres subventions invest. non transf. (3) (7)	0,00	0,00	0,00	0,00	0,00
16	Emprunts et dettes assimilées	0,00	0,00	0,00	0,00	0,00
18	Cpte de liaison : affectation (BA,régie) (8)	0,00	0,00	0,00	0,00	0,00
26	Participations et créances rattachées	0,00	0,00	0,00	0,00	0,00
27	Autres immobilisations financières (3)	0,00	0,00	0,00	0,00	0,00
024	Produits des cessions d'immobilisations	0,00	0,00	0,00	0,00	0,00
Total des recettes financières		0,00	0,00	0,00	0,00	0,00
45...	Chapitres d'opérations pour le compte de tiers (9)	0,00	0,00	0,00	0,00	0,00
Total des recettes réelles d'investissement		0,00	0,00	0,00	0,00	0,00

021	Virement de la section de fonctionnement (10)	0,00		1 787 314,92	1 787 314,92	1 787 314,92
040	Opérations ordre transf. entre sections (10) (11)	14 585 042,57		15 611 970,03	15 611 970,03	15 611 970,03
041	Opérations patrimoniales (10)	0,00		0,00	0,00	0,00
Total des recettes d'ordre d'investissement		14 585 042,57		17 399 284,95	17 399 284,95	17 399 284,95

TOTAL	14 585 042,57	0,00	17 399 284,95	17 399 284,95	17 399 284,95
--------------	----------------------	-------------	----------------------	----------------------	----------------------

+

R 001 SOLDE D'EXECUTION POSITIF REPORTE OU ANTICIPE	3 947 335,60
--	---------------------

=

TOTAL DES RECETTES D'INVESTISSEMENT CUMULEES	21 346 620,55
---	----------------------

Pour information :

Il s'agit, pour un budget voté en équilibre, des ressources propres correspondant à l'excédent des recettes réelles de fonctionnement sur les dépenses réelles de fonctionnement. Il sert à financer le remboursement du capital de la dette et les nouveaux investissements de la collectivité.

AUTOFINANCEMENT PREVISIONNEL DÉGAGÉ PAR LA SECTION DE FONCTIONNEMENT (12)	-3 099 335,60
--	----------------------

(1) Voir état I-B pour la comparaison par rapport au budget précédent.

(2) Proposition formulée par le président pour l'exercice N.

(3) Hors recettes imputées au chapitre 018.

(4) Sauf 165, 166 et 16449.

(5) En dépenses, le chapitre 22 retrace les travaux d'investissement réalisés sur les biens reçus en affectation. En recette, il retrace, le cas échéant, l'annulation de tels travaux effectués sur un exercice antérieur.

(6) Le compte 1068 n'est pas un chapitre mais un article du chapitre 10.

(7) Le compte 138 n'est pas un chapitre mais une subdivision du chapitre 13.

(8) A servir uniquement lorsque la collectivité effectue une dotation initiale en espèces au profit d'un service public non personnalisé qu'elle crée.

(9) Seul le total des opérations pour compte de tiers figure sur cet état (voir le détail en IV-B5).

(10) DF 023 = RI 021 ; DI 040 = RF 042 ; RI 040 = DF 042 ; DI 041 = RI 041.

(11) Les comptes 15, 29, 39, 49 et 59 peuvent figurer dans le détail du chapitre si la collectivité a opté pour le régime des provisions budgétaires, conformément aux dispositions législatives et réglementaires applicables.

(12) Solde de l'opération DF 023 + DF 042 – RF 042 ou solde de l'opération RI 021 + RI 040 – DI 040.

(13) Le chapitre 204 « Subventions d'équipement versées » est un chapitre globalisé regroupant les comptes 204 et 2324.

II – PRESENTATION GENERALE DU BUDGET EQUILIBRE FINANCIER – SECTION DE FONCTIONNEMENT

DEPENSES DE FONCTIONNEMENT

Chap.	Libellé	Pour mémoire, budget précédent (1)	Restes à réaliser N-1	Propositions nouvelles (2)	Vote de l'assemblée	TOTAL (= RAR + vote)
011	Charges à caractère général (3)	5 721 981,07	0,00	5 349 650,52	5 349 650,52	5 349 650,52
012	Charges de personnel et frais assimilés (3)	0,00	0,00	0,00	0,00	0,00
014	Atténuations de produits	0,00	0,00	0,00	0,00	0,00
016	APA	0,00	0,00	0,00	0,00	0,00
017	RSA / Régularisations de RMI	0,00	0,00	0,00	0,00	0,00
65	Autres charges de gestion courante (sauf 6586) (3)	0,00	0,00	0,00	0,00	0,00
6586	Frais fonctionnement des groupes d'élus	0,00	0,00	0,00	0,00	0,00
Total des dépenses de gestion courante		5 721 981,07	0,00	5 349 650,52	5 349 650,52	5 349 650,52
66	Charges financières	420 000,00	0,00	486 000,00	486 000,00	486 000,00
67	Charges spécifiques (3)	0,00	0,00	0,00	0,00	0,00
68	Dotations aux provisions, dépréciations (semi-budgétaires) (3)	0,00		0,00	0,00	0,00
Total des dépenses réelles de fonctionnement		6 141 981,07	0,00	5 835 650,52	5 835 650,52	5 835 650,52

023	Virement à la section d'investissement (4)	0,00		1 787 314,92	1 787 314,92	1 787 314,92
042	Opérations ordre transf. entre sections (4) (5)	14 585 042,57		15 611 970,03	15 611 970,03	15 611 970,03
043	Opérations ordre intérieur de la section (4)	420 000,00		486 000,00	486 000,00	486 000,00
Total des dépenses d'ordre de fonctionnement		15 005 042,57		17 885 284,95	17 885 284,95	17 885 284,95

TOTAL	21 147 023,64	0,00	23 720 935,47	23 720 935,47	23 720 935,47
--------------	----------------------	-------------	----------------------	----------------------	----------------------

+

D 002 RESULTAT REPORTE OU ANTICIPE	0,00
---	-------------

=

TOTAL DES DEPENSES DE FONCTIONNEMENT CUMULEES	23 720 935,47
--	----------------------

(1) Voir état I-B pour la comparaison par rapport au budget précédent.

(2) Proposition formulée par le président pour l'exercice N.

(3) Hors dépenses imputées aux chapitres 016 et 017.

(4) DF 023 = RI 021 ; DI 040 = RF 042 ; RI 040 = DF 042 ; DF 043 = RF 043.

(5) Les comptes 68 peuvent figurer dans le détail du chapitre si la collectivité a opté pour le régime des provisions budgétaires, conformément aux dispositions législatives et réglementaires applicables.

II – PRESENTATION GENERALE DU BUDGET

EQUILIBRE FINANCIER – SECTION DE FONCTIONNEMENT

II

C2

RECETTES DE FONCTIONNEMENT

Chap.	Libellé	Pour mémoire, budget précédent (1)	Restes à réaliser N-1	Propositions nouvelles (2)	Vote de l'assemblée	TOTAL (= RAR + vote)
013	Atténuations de charges (3)	0,00	0,00	0,00	0,00	0,00
016	APA	0,00	0,00	0,00	0,00	0,00
017	RSA / Régularisations de RMI	0,00	0,00	0,00	0,00	0,00
70	Prod. services, domaine, ventes diverses	1 060 505,00	0,00	949 000,00	949 000,00	949 000,00
73	Impôts et taxes (sauf le 731)	0,00	0,00	0,00	0,00	0,00
731	Fiscalité locale	0,00	0,00	0,00	0,00	0,00
74	Dotations et participations (3)	252 645,00	0,00	1 762 367,13	1 762 367,13	1 762 367,13
75	Autres produits de gestion courante (3)	0,00	0,00	0,00	0,00	0,00
Total des recettes de gestion courante		1 313 150,00	0,00	2 711 367,13	2 711 367,13	2 711 367,13
76	Produits financiers	0,00	0,00	0,00	0,00	0,00
77	Produits spécifiques (3)	0,00	0,00	0,00	0,00	0,00
78	Reprises amort., dépréciations, prov. (semi-budgétaires) (3)	0,00		0,00	0,00	0,00
Total des recettes réelles de fonctionnement		1 313 150,00	0,00	2 711 367,13	2 711 367,13	2 711 367,13

042	Opérations ordre transf. entre sections (4) (5)	19 388 926,96		20 498 620,55	20 498 620,55	20 498 620,55
043	Opérations ordre intérieur de la section (4)	420 000,00		486 000,00	486 000,00	486 000,00
Total des recettes d'ordre de fonctionnement		19 808 926,96		20 984 620,55	20 984 620,55	20 984 620,55

TOTAL	21 122 076,96	0,00	23 695 987,68	23 695 987,68	23 695 987,68
--------------	----------------------	-------------	----------------------	----------------------	----------------------

+

R 002 RESULTAT REPORTE OU ANTICIPE	24 947,79
---	------------------

=

TOTAL DES RECETTES DE FONCTIONNEMENT CUMULEES	23 720 935,47
--	----------------------

Pour information :

AUTOFINANCEMENT PREVISIONNEL DÉGAGÉ AU PROFIT DE LA SECTION D'INVESTISSEMENT (6)	-3 099 335,60
---	----------------------

Il s'agit, pour un budget voté en équilibre, des ressources propres correspondant à l'excédent des recettes réelles de fonctionnement sur les dépenses réelles de fonctionnement. Il sert à financer le remboursement du capital de la dette et les nouveaux investissements de la collectivité.

(1) Voir état I-B pour la comparaison par rapport au budget précédent.

(2) Proposition formulée par le président pour l'exercice N.

(3) Hors recettes imputées aux chapitres 016 et 017.

(4) DF 023 = RI 021 ; DI 040 = RF 042 ; RI 040 = DF 042 ; DF 043 = RF 043.

(5) Les comptes 78 peuvent figurer dans le détail du chapitre si la collectivité a opté pour le régime des provisions budgétaires, conformément aux dispositions législatives et réglementaires applicables.

(6) Solde de l'opération DF 023 + DF 042 – RF 042 ou solde de l'opération RI 021 + RI 040 – DI 040.

II – PRESENTATION GENERALE DU BUDGET

BALANCE GENERALE – DEPENSES

DEPENSES D'INVESTISSEMENT (y compris RAR)

INVESTISSEMENT		Opérations réelles (1)	Opérations d'ordre (2)	TOTAL
10	Dotations, fonds divers et réserves	0,00	0,00	0,00
13	Subventions d'investissement (3)	0,00	0,00	0,00
15	Provisions pour risques et charges (4)		0,00	0,00
16	Emprunts et dettes assimilées (sauf 1688 non budgétaire)	848 000,00	0,00	848 000,00
18	Cpte de liaison : affectation (BA,régie)	(7) 0,00		0,00
	Total des opérations d'équipement	0,00		0,00
20	Immobilisations incorporelles (sauf 204) (3) (5)	0,00	0,00	0,00
204	Subventions d'équipement versées (3) (5) (10)	0,00	0,00	0,00
21	Immobilisations corporelles (3) (5)	0,00	0,00	0,00
22	Immobilisations reçues en affectation (3) (5)	(8) 0,00	0,00	0,00
23	Immobilisations en cours (3) (sauf 2324) (5)	0,00	0,00	0,00
018	RSA	0,00	0,00	0,00
26	Participations et créances rattachées	0,00	0,00	0,00
27	Autres immobilisations financières (3)	0,00	0,00	0,00
28	Amortissement des immobilisations (reprises)		0,00	0,00
29	Dépréciations des immobilisations (4)		0,00	0,00
39	Dépréciation des stocks et en-cours (4)		0,00	0,00
3...	Stocks et en-cours		20 498 620,55	20 498 620,55
198	Neutralisation des amortissements		0,00	0,00
45	Chapitres d'opérations pour compte de tiers (6)	0,00	0,00	0,00
481	Charges à rép. sur plusieurs exercices		0,00	0,00
49	Dépréciation des comptes de tiers (4)		0,00	0,00
59	Dépréciation des comptes financiers (4)		0,00	0,00
Dépenses d'investissement – Total		848 000,00	20 498 620,55	21 346 620,55

+

D 001 SOLDE D'EXECUTION NEGATIF REPORTE OU ANTICIPE	0,00
--	-------------

=

TOTAL DES DEPENSES D'INVESTISSEMENT CUMULEES	21 346 620,55
---	----------------------

DEPENSES DE FONCTIONNEMENT (y compris RAR)

FONCTIONNEMENT		Opérations réelles (1)	Opérations d'ordre (2)	TOTAL
011	Charges à caractère général (9)	5 349 650,52		5 349 650,52
012	Charges de personnel et frais assimilés (9)	0,00		0,00
014	Atténuations de produits	0,00		0,00
016	APA	0,00		0,00
017	RSA / Régularisations de RMI	0,00		0,00
60	Achats et variation des stocks		486 000,00	486 000,00
65	Autres charges de gestion courante (sauf 6586) (9)	0,00	0,00	0,00
6586	Frais fonctionnement des groupes d'élus	0,00		0,00
66	Charges financières	486 000,00	0,00	486 000,00
67	Charges spécifiques (9)	0,00	0,00	0,00
68	Dot. aux amortissements et provisions (9)	0,00	0,00	0,00
71	Production stockée (ou déstockage)		15 611 970,03	15 611 970,03
023	Virement à la section d'investissement		1 787 314,92	1 787 314,92
Dépenses de fonctionnement – Total		5 835 650,52	17 885 284,95	23 720 935,47

+

D 002 RESULTAT REPORTE OU ANTICIPE	0,00
---	-------------

=

TOTAL DES DEPENSES DE FONCTIONNEMENT CUMULEES	23 720 935,47
--	----------------------

(1) Y compris les opérations relatives au rattachement et les opérations d'ordre semi-budgétaires.

(2) Voir la liste des opérations d'ordre de l'instruction budgétaire et comptable M. 57.

(3) Hors dépenses imputées au chapitre 018.

(4) Ces chapitres ne sont à renseigner que si la collectivité applique le régime des provisions budgétaires, conformément aux dispositions législatives et réglementaires applicables.

(5) Hors chapitres opérations.

(6) Seul le total des opérations pour compte de tiers figure sur cet état (voir le détail en IV-B5).

(7) A utiliser uniquement dans le cas où la collectivité effectuerait une dotation initiale au profit d'un service public doté de la seule autorisation financière.

(8) A utiliser uniquement dans le cas où la collectivité effectuerait des dépenses sur des biens affectés.

(9) Hors dépenses imputées aux chapitres 016 et 017.

(10) Le chapitre 204 « Subventions d'équipement versées » est un chapitre globalisé regroupant les comptes 204 et 2324.

II – PRESENTATION GENERALE DU BUDGET

BALANCE GENERALE – RECETTES

RECETTES D'INVESTISSEMENT (y compris RAR)

INVESTISSEMENT		Opérations réelles (1)	Opérations d'ordre (2)	TOTAL
10	Dotations, fonds divers et réserves (sauf 1068)	0,00	0,00	0,00
13	Subventions d'investissement (reçues) (3)	0,00	0,00	0,00
15	Provisions pour risques et charges (4)		0,00	0,00
16	Emprunts et dettes assimilées (sauf 1688 non budgétaire)	0,00	0,00	0,00
18	Cpte de liaison : affectation (BA,régie)	(6) 0,00		0,00
20	Immobilisations incorporelles (sauf le 204) (3)	0,00	0,00	0,00
204	Subventions d'équipement versées (3) (9)	0,00	0,00	0,00
21	Immobilisations corporelles (3)	0,00	0,00	0,00
22	Immobilisations reçues en affectation (3)	(7) 0,00	0,00	0,00
23	Immobilisations en cours(sauf 2324) (3)	0,00	0,00	0,00
018	RSA	0,00	0,00	0,00
26	Participations et créances rattachées	0,00	0,00	0,00
27	Autres immobilisations financières (3)	0,00	0,00	0,00
28	Amortissement des immobilisations		0,00	0,00
29	Dépréciations des immobilisations (4)		0,00	0,00
39	Dépréciation des stocks et en-cours (4)		0,00	0,00
3...	Stocks et en-cours		15 611 970,03	15 611 970,03
45	Chapitres d'opérations pour compte de tiers (5)	0,00	0,00	0,00
481	Charges à rép. sur plusieurs exercices		0,00	0,00
49	Dépréciation des comptes de tiers (4)		0,00	0,00
59	Dépréciation des comptes financiers (4)		0,00	0,00
021	Virement de la section de fonctionnement		1 787 314,92	1 787 314,92
024	Produits des cessions d'immobilisations	0,00		0,00
Recettes d'investissement – Total		0,00	17 399 284,95	17 399 284,95
+				
R 001 SOLDE D'EXECUTION POSITIF REPORTE OU ANTICIPE				3 947 335,60
+				
R 1068 AFFECTATION DU RESULTAT				0,00
=				
TOTAL DES RECETTES D'INVESTISSEMENT CUMULEES				21 346 620,55

RECETTES DE FONCTIONNEMENT (y compris RAR)

FONCTIONNEMENT		Opérations réelles (1)	Opérations d'ordre (2)	TOTAL
013	Atténuations de charges (8)	0,00		0,00
016	APA	0,00		0,00
017	RSA / Régularisations de RMI	0,00		0,00
60	Achats et variation des stocks		0,00	0,00
70	Prod. services, domaine, ventes diverses	949 000,00		949 000,00
71	Production stockée (ou déstockage)		20 498 620,55	20 498 620,55
72	Production immobilisée		0,00	0,00
73	Impôts et taxes (sauf 731)	0,00		0,00
731	Fiscalité locale	0,00		0,00
74	Dotations et participations (8)	1 762 367,13		1 762 367,13
75	Autres produits de gestion courante (8)	0,00	0,00	0,00
76	Produits financiers	0,00	0,00	0,00
77	Produits spécifiques (8)	0,00	0,00	0,00
78	Reprise sur amortissements et provisions (8)	0,00	0,00	0,00
79	Transferts de charges		486 000,00	486 000,00
Recettes de fonctionnement – Total		2 711 367,13	20 984 620,55	23 695 987,68
+				
R 002 RESULTAT REPORTE OU ANTICIPE				24 947,79
=				
TOTAL DES RECETTES DE FONCTIONNEMENT CUMULEES				23 720 935,47

- (1) Y compris les opérations relatives au rattachement et les opérations d'ordre semi-budgétaires.
- (2) Voir la liste des opérations d'ordre de l'instruction budgétaire et comptable M. 57.
- (3) Hors recettes imputées au chapitre 018.
- (4) Ces chapitres ne sont à renseigner que si la collectivité applique le régime des provisions budgétaires, conformément aux dispositions législatives et réglementaires applicables.
- (5) Seul le total des opérations pour compte de tiers figure sur cet état (voir le détail en IV-B5).
- (6) A utiliser uniquement dans le cas où la collectivité effectuerait une dotation initiale au profit d'un service public doté de la seule autonomie financière.
- (7) A utiliser uniquement dans le cas où la collectivité effectuerait des dépenses sur des biens affectés.
- (8) Hors recettes imputées aux chapitres 016 et 017.
- (9) Le chapitre 204 « Subventions d'équipement versées » est un chapitre globalisé regroupant les comptes 204 et 2324.



III – VOTE DU BUDGET

SECTION D'INVESTISSEMENT – VUE D'ENSEMBLE – DEPENSES – AP NOUVELLES ET CREDITS DE L'EXERCICE

DEPENSES

Chapitre		Pour mémoire, budget précédent (1)	RAR N-1 I	Vote de l'assemblée sur les AP lors de la séance budgétaire (2)	Propositions nouvelles	Vote de l'assemblée II	Pour information, dépenses gérées dans le cadre d'une AP	Pour information, dépenses gérées hors AP	TOTAL (RAR N-1 + Vote) III = I + II
TOTAL		20 233 926,96	0,00	0,00	21 346 620,55	21 346 620,55	0,00	21 346 620,55	21 346 620,55
018	RSA	0,00	0,00	0,00	0,00	0,00	0,00	0,00	0,00
20	Immobilisations incorporelles (sauf 204)	0,00	0,00	0,00	0,00	0,00	0,00	0,00	0,00
204	Subventions d'équipement versées (9)	0,00	0,00	0,00	0,00	0,00	0,00	0,00	0,00
21	Immobilisations corporelles	0,00	0,00	0,00	0,00	0,00	0,00	0,00	0,00
22	Immobilisations reçues en affectation	0,00	0,00	0,00	0,00	0,00	0,00	0,00	0,00
23	Immobilisations en cours (sauf 2324)	0,00	0,00	0,00	0,00	0,00	0,00	0,00	0,00
	Total des opérations d'équipement (3)	0,00	0,00	0,00	0,00	0,00	0,00	0,00	0,00
Total des dépenses d'équipement		0,00	0,00	0,00	0,00	0,00	0,00	0,00	0,00
10	Dotations, fonds divers et réserves	0,00	0,00		0,00	0,00		0,00	0,00
13	Subventions d'investissement	0,00	0,00		0,00	0,00		0,00	0,00
16	Emprunts et dettes assimilées (sauf 1688 non budgétaire)	845 000,00	0,00		848 000,00	848 000,00		848 000,00	848 000,00
18	Cpte de liaison : affectation (BA,régie)	0,00	0,00		0,00	0,00		0,00	0,00
26	Participations et créances rattachées	0,00	0,00	0,00	0,00	0,00	0,00	0,00	0,00
27	Autres immobilisations financières	0,00	0,00	0,00	0,00	0,00	0,00	0,00	0,00
020	Dépenses imprévues (dans le cadre d'une AP)			0,00					
Total des dépenses financières		845 000,00	0,00	0,00	848 000,00	848 000,00	0,00	848 000,00	848 000,00
45	Chapitres d'opérations pour compte de tiers (4)	0,00	0,00	0,00	0,00	0,00	0,00	0,00	0,00
Total des dépenses réelles		845 000,00	0,00	0,00	848 000,00	848 000,00	0,00	848 000,00	848 000,00
040	Opérations ordre transf. entre sections (5) (6)	19 388 926,96			20 498 620,55	20 498 620,55		20 498 620,55	20 498 620,55
041	Opérations patrimoniales (7)	0,00			0,00	0,00		0,00	0,00
Total des dépenses d'ordre		19 388 926,96			20 498 620,55	20 498 620,55		20 498 620,55	20 498 620,55

D001 Solde d'exécution négatif reporté ou anticipé (8)	0,00
---	-------------

Total des dépenses d'investissement cumulées	21 346 620,55
---	----------------------

(1) Voir état I-B pour le contenu du budget précédent.

(2) Il s'agit des AP nouvelles qui sont votées lors de la séance d'adoption du budget. Cela concerne les AP relatives à de nouvelles programmations pluriannuelles mais également les AP modifiant un stock d'AP existant.

(3) Voir l'état III-A2.1 pour le détail des opérations d'équipement.

(4) Voir l'état IV-B5 pour le détail des opérations pour compte de tiers.

(5) Cf. définition du chapitre des opérations d'ordre (*DI 040 = RF 042*).

(6) Aucune prévision budgétaire ne doit figurer à l'article 192 (cf. chapitre 024 « produit des cessions d'immobilisations »).

(7) Cf. définition du chapitre des opérations d'ordre (*DI 041 = RI 041*).

(8) Le solde d'exécution reporté est le résultat constaté de l'exercice précédent qui fait l'objet d'un report et non d'un vote de l'assemblée délibérante. Inscrire en cas de reprise des résultats de l'exercice précédent (après vote du compte administratif ou si reprise anticipée des résultats).

(9) Le chapitre 204 « Subventions d'équipement versées » est un chapitre globalisé regroupant les comptes 204 et 2324.

Envoyé en préfecture le 18/04/2024

Reçu en préfecture le 18/04/2024

Publié le



ID : 084-218400315-20240409-2024_CM0904_12-DE

III – VOTE DU BUDGET
SECTION D'INVESTISSEMENT – VUE D'ENSEMBLE – RECETTES

A

RECETTES

Chapitre		Pour mémoire, budget précédent (1)	RAR N-1	Propositions nouvelles	Vote de l'assemblée	TOTAL (RAR N-1 + Vote)
			I		II	III = I + II
TOTAL		14 585 042,57	0,00	17 399 284,95	17 399 284,95	17 399 284,95
018	RSA	0,00	0,00	0,00	0,00	0,00
13	Subventions d'investissement (hors 138)	0,00	0,00	0,00	0,00	0,00
16	Emprunts et dettes assimilées (hors 16449, 165, 166 et 1688 non budgétaire)	0,00	0,00	0,00	0,00	0,00
20	Immobilisations incorporelles (sauf 204)	0,00	0,00	0,00	0,00	0,00
204	Subventions d'équipement versées (9)	0,00	0,00	0,00	0,00	0,00
21	Immobilisations corporelles	0,00	0,00	0,00	0,00	0,00
22	Immobilisations reçues en affectation	0,00	0,00	0,00	0,00	0,00
23	Immobilisations en cours (sauf 2324)	0,00	0,00	0,00	0,00	0,00
Total des recettes d'équipement		0,00	0,00	0,00	0,00	0,00
10	Dotations, fonds divers et réserves (sauf 1068)	0,00	0,00	0,00	0,00	0,00
138	Autres subventions invest. non transf.	0,00	0,00	0,00	0,00	0,00
16	Emprunts et dettes assimilées (16449, 165 et 166)	0,00	0,00	0,00	0,00	0,00
18	Cpte de liaison : affectation (BA,régie)	0,00	0,00	0,00	0,00	0,00
26	Participations et créances rattachées	0,00	0,00	0,00	0,00	0,00
27	Autres immobilisations financières	0,00	0,00	0,00	0,00	0,00
024	Produits des cessions d'immobilisations	0,00	0,00	0,00	0,00	0,00
Total des recettes financières		0,00	0,00	0,00	0,00	0,00
45	Chapitres d'opérations pour compte de tiers (2)	0,00	0,00	0,00	0,00	0,00
Total des recettes réelles		0,00	0,00	0,00	0,00	0,00
021	Virement de la section de fonctionnement	0,00		1 787 314,92	1 787 314,92	1 787 314,92
040	Opérations ordre transf. entre sections (3) (4) (5)	14 585 042,57		15 611 970,03	15 611 970,03	15 611 970,03
041	Opérations patrimoniales (6)	0,00		0,00	0,00	0,00
Total des recettes d'ordre		14 585 042,57		17 399 284,95	17 399 284,95	17 399 284,95

R001 Solde d'exécution positif reporté ou anticipé (7) 3 947 335,60

Affectation au compte 1068 (8) 0,00

Total des recettes d'investissement cumulées 21 346 620,55

(1) Voir état I-B pour le contenu du budget précédent.

(2) Voir l'état IV-B5 pour le détail des opérations pour compte de tiers.

(3) Cf. définition du chapitre des opérations d'ordre (*RI 040 = DF 042*).

(4) Les comptes 15, 29, 39, 49 et 59 peuvent figurer dans le détail du chapitre si la collectivité a opté pour le régime des provisions budgétaires, conformément aux dispositions législatives et réglementaires applicables.

(5) Aucune prévision budgétaire ne doit figurer à l'article 192 (cf. chapitre 024 « produit des cessions d'immobilisations »).

(6) Cf. définition du chapitre des opérations d'ordre (*DI 041 = RI 041*).

(7) Le solde d'exécution reporté est le résultat constaté de l'exercice précédent qui fait l'objet d'un report et non d'un vote de l'assemblée délibérante. Inscrire en cas de reprise des résultats de l'exercice précédent (après vote du compte administratif ou si reprise anticipée des résultats).

(8) Le montant inscrit doit être conforme à la délibération d'affectation du résultat. Ce montant ne fait donc pas l'objet d'un nouveau vote.

(9) Le chapitre 204 « Subventions d'équipement versées » est un chapitre globalisé regroupant les comptes 204 et 2324.

Envoyé en préfecture le 18/04/2024

Reçu en préfecture le 18/04/2024

Publié le

The logo for S2LO, featuring the letters 'S2LO' in a stylized blue font with a white swoosh underneath.

ID : 084-218400315-20240409-2024_CM0904_12-DE

III – VOTE DU BUDGET

SECTION D'INVESTISSEMENT – DEPENSES – DETAIL PAR ARTICLE

Chap. / art. (1)		Pour mémoire, budget précédent (2)	RAR N-1 I	Vote de l'assemblée sur les AP lors de la séance budgétaire (3)	Propositions nouvelles	Vote de l'assemblée II	Pour information Crédits gérés dans le cadre d'une AP	Pour information Crédits gérés hors AP	TOTAL (RAR N-1 + Vote) III = I + II
TOTAL		20 233 926,96	0,00	0,00	21 346 620,55	21 346 620,55	0,00	21 346 620,55	21 346 620,55
018	RSA	0,00	0,00	0,00	0,00	0,00	0,00	0,00	0,00
20	Immobilisations incorporelles (sauf 204)	0,00	0,00	0,00	0,00	0,00	0,00	0,00	0,00
204	Subventions d'équipement versées (9)	0,00	0,00	0,00	0,00	0,00	0,00	0,00	0,00
21	Immobilisations corporelles	0,00	0,00	0,00	0,00	0,00	0,00	0,00	0,00
22	Immobilisations reçues en affectation	0,00	0,00	0,00	0,00	0,00	0,00	0,00	0,00
23	Immobilisations en cours (sauf 2324)	0,00	0,00	0,00	0,00	0,00	0,00	0,00	0,00
	Total des opérations d'équipement (4)	0,00	0,00	0,00	0,00	0,00	0,00	0,00	0,00
Total des dépenses d'équipement		0,00	0,00	0,00	0,00	0,00	0,00	0,00	0,00
10	Dotations, fonds divers et réserves	0,00	0,00		0,00	0,00		0,00	0,00
13	Subventions d'investissement	0,00	0,00		0,00	0,00		0,00	0,00
16	Emprunts et dettes assimilées (sauf le 1688 non budgétaire)	845 000,00	0,00		848 000,00	848 000,00		848 000,00	848 000,00
1641	Emprunts en euros	845 000,00	0,00		848 000,00	848 000,00		848 000,00	848 000,00
18	Cpte de liaison : affectation (BA, régie)	0,00	0,00		0,00	0,00		0,00	0,00
26	Participations et créances rattachées	0,00	0,00	0,00	0,00	0,00	0,00	0,00	0,00
27	Autres immobilisations financières	0,00	0,00	0,00	0,00	0,00	0,00	0,00	0,00
020	Dépenses imprévues (dans le cadre d'une AP)			0,00					
Total des dépenses financières		845 000,00	0,00	0,00	848 000,00	848 000,00	0,00	848 000,00	848 000,00
45...	Opérations pour compte de tiers (5)	0,00	0,00	0,00	0,00	0,00	0,00	0,00	0,00
Total des dépenses réelles		845 000,00	0,00	0,00	848 000,00	848 000,00	0,00	848 000,00	848 000,00
040	Opérations ordre transf. entre sections (6)	19 388 926,96			20 498 620,55	20 498 620,55		20 498 620,55	20 498 620,55
	Reprise sur autofinancement antérieur	0,00			0,00	0,00		0,00	0,00
	Charges transférées (7)	19 388 926,96			20 498 620,55	20 498 620,55		20 498 620,55	20 498 620,55

Chap. / art. (1)		Pour mémoire, budget précédent (2)	RAR N-1	Vote de l'assemblée sur les AP lors de la séance budgétaire (3)	Propositions nouvelles	Vote de l'assemblée	Pour information Crédits gérés dans le cadre d'une AP	hors AP	III = I + II
			I			II			
331	Produits en cours	15 090 657,94			14 662 970,03	14 662 970,03		14 662 970,03	14 662 970,03
3351	Terrains	0,00			0,00	0,00		0,00	0,00
3354	Etudes et prestations de services	0,00			0,00	0,00		0,00	0,00
3355	Travaux	0,00			4 754 801,34	4 754 801,34		4 754 801,34	4 754 801,34
33581	Frais accessoires	0,00			526 279,18	526 279,18		526 279,18	526 279,18
33586	Frais financiers	0,00			554 570,00	554 570,00		554 570,00	554 570,00
3551	Produits finis (hors terrains aménagés)	4 298 269,02			0,00	0,00		0,00	0,00
041	Opérations patrimoniales (8)	0,00			0,00	0,00		0,00	0,00
Total des dépenses d'ordre		19 388 926,96			20 498 620,55	20 498 620,55		20 498 620,55	20 498 620,55

(1) Détailler les articles conformément au plan de comptes.

(2) Voir état I-B pour le contenu du budget précédent.

(3) Il s'agit des AP nouvelles qui sont votées lors de la séance d'adoption du budget. Cela concerne les AP relatives à de nouvelles programmations pluriannuelles mais également les AP modifiant un stock d'AP existant.

(4) Voir état III-A2.1 pour le détail des opérations d'équipement.

(5) Il y a autant de ligne que d'opération pour compte de tiers.

(6) Cf. définition du chapitre des opérations d'ordre (DI 040 = RF 042).

(7) Aucune prévision budgétaire ne doit figurer à l'article 192 (cf. chapitre 024 « produit des cessions d'immobilisations »).

(8) Cf. définition du chapitre des opérations d'ordre (DI 041 = RI 041).

(9) Le chapitre 204 « Subventions d'équipement versées » est un chapitre globalisé regroupant les comptes 204 et 2324.



III – VOTE DU BUDGET

SECTION D'INVESTISSEMENT – VUE D'ENSEMBLE DES OPERATIONS D

Vue d'ensemble des chapitres des opérations d'équipement

N° Opération	Libellé de l'opération	N° AP (1)	Pour mémoire réalisations cumulées au 01/01/N	RAR N-1	Propositions nouvelles	Vote de l'assemblée	Pour information Crédits gérés dans le cadre d'une AP	Pour information Crédits gérés hors AP
TOTAL			0.00	0.00	0.00	0.00	0.00	0.00

(1) Colonne à renseigner uniquement lorsque l'opération d'équipement est afférente à une AP.

III – VOTE DU BUDGET

SECTION D'INVESTISSEMENT – DETAIL DES OPERATIONS D'EQU



Cet état ne contient pas d'information.

III – VOTE DU BUDGET

SECTION D'INVESTISSEMENT – DETAIL DES OPERATIONS D'EQUI



Cet état ne contient pas d'information.



III – VOTE DU BUDGET

SECTION D'INVESTISSEMENT – RECETTES – DETAIL PAR ARTICLE

Chap. / art. (1)		Pour mémoire, budget précédent (2)	RAR N-1	Propositions nouvelles	Vote de l'assemblée	TOTAL (RAR N-1 + Vote)
			I		II	III = I + II
TOTAL		14 585 042,57	0,00	17 399 284,95	17 399 284,95	17 399 284,95
018	RSA	0,00	0,00	0,00	0,00	0,00
13	Subventions d'investissement (hors 138)	0,00	0,00	0,00	0,00	0,00
16	Emprunts et dettes assimilées (hors 1688 non budgétaire) (3)	0,00	0,00	0,00	0,00	0,00
1641	Emprunts en euros	0,00	0,00	0,00	0,00	0,00
20	Immobilisations incorporelles (sauf 204) (4)	0,00	0,00	0,00	0,00	0,00
204	Subventions d'équipement versées (4) (10)	0,00	0,00	0,00	0,00	0,00
21	Immobilisations corporelles (4)	0,00	0,00	0,00	0,00	0,00
22	Immobilisations reçues en affectation (4)	0,00	0,00	0,00	0,00	0,00
23	Immobilisations en cours (sauf 2324) (4)	0,00	0,00	0,00	0,00	0,00
Total des recettes d'équipement		0,00	0,00	0,00	0,00	0,00
10	Dotations, fonds divers et réserves (sauf 1068)	0,00	0,00	0,00	0,00	0,00
138	Autres subventions invest. non transf.	0,00	0,00	0,00	0,00	0,00
16	Emprunts et dettes assimilées (16449, 165 et 166)	0,00	0,00	0,00	0,00	0,00
18	Cpte de liaison : affectation (BA,régie)	0,00	0,00	0,00	0,00	0,00
26	Participations et créances rattachées	0,00	0,00	0,00	0,00	0,00
27	Autres immobilisations financières	0,00	0,00	0,00	0,00	0,00
024	Produits des cessions d'immobilisations	0,00	0,00	0,00	0,00	0,00
Total des recettes financières		0,00	0,00	0,00	0,00	0,00
45	Chapitres d'opérations pour compte de tiers (5)	0,00	0,00	0,00	0,00	0,00
Total des recettes réelles		0,00	0,00	0,00	0,00	0,00
021	Virement de la section de fonctionnement	0,00		1 787 314,92	1 787 314,92	1 787 314,92
040	Opérations ordre transf. entre sections (6) (7) (8)	14 585 042,57		15 611 970,03	15 611 970,03	15 611 970,03
331	Produits en cours	12 930 681,32		12 930 681,32	12 930 681,32	12 930 681,32
3354	Etudes et prestations de services	10 750,00		92 835,00	92 835,00	92 835,00
3355	Travaux	285 629,27		1 897 544,90	1 897 544,90	1 897 544,90
33581	Frais accessoires	29 677,94		690 908,81	690 908,81	690 908,81
33586	Frais financiers	267 799,04		0,00	0,00	0,00
3551	Produits finis (hors terrains aménagés)	1 060 505,00		0,00	0,00	0,00
3555	Terrains aménagés	0,00		0,00	0,00	0,00
041	Opérations patrimoniales (9)	0,00		0,00	0,00	0,00
Total des recettes d'ordre		14 585 042,57		17 399 284,95	17 399 284,95	17 399 284,95

(1) Détailler les articles utilisés conformément au plan de comptes.

(2) Voir état I-B pour le contenu du budget précédent.

(3) Sauf 165, 166 et 16449.

(4) Exceptionnellement, les comptes 20, 204, 21, 22 et 23 sont en recettes réelles en cas de réduction ou d'annulation de mandats donnant lieu à reversement.

(5) Voir l'annexe IV-B5 pour le détail des opérations pour compte de tiers.

(6) Cf. définition du chapitre des opérations d'ordre (*RI 040 = DF 042*).

(7) Les comptes 15, 29, 39, 49 et 59 peuvent figurer dans le détail du chapitre si la collectivité a opté pour le régime des provisions budgétaires, conformément aux dispositions législatives et réglementaires applicables.

(8) Aucune prévision budgétaire ne doit figurer à l'article 192 (cf. chapitre 024 « produit des cessions d'immobilisations »).

(9) Cf. définition du chapitre des opérations d'ordre (*DI 041 = RI 041*).

(10) Le chapitre 204 « Subventions d'équipement versées » est un chapitre globalisé regroupant les comptes 204 et 2324.

Envoyé en préfecture le 18/04/2024

Reçu en préfecture le 18/04/2024

Publié le



ID : 084-218400315-20240409-2024_CM0904_12-DE



III – VOTE DU BUDGET

SECTION DE FONCTIONNEMENT – VUE D'ENSEMBLE – AE NOUVELLES ET CREDITS DE L'EXERCICE

DEPENSES

Chap.	Libellé	Pour mémoire, budget précédent (1)	RAR N-1 I	Vote de l'assemblée sur les AE lors de la séance budgétaire (2)	Propositions nouvelles	Vote de l'assemblée II	Pour information, dépenses gérées dans le cadre d'une AE	Pour information, dépenses gérées hors AE	TOTAL (RAR N-1 + Vote) III = I + II
TOTAL		21 147 023,64	0,00	0,00	23 720 935,47	23 720 935,47	0,00	23 720 935,47	23 720 935,47
011	Charges à caractère général (3)	5 721 981,07	0,00	0,00	5 349 650,52	5 349 650,52	0,00	5 349 650,52	5 349 650,52
012	Charges de personnel et frais assimilés (3)	0,00	0,00		0,00	0,00		0,00	0,00
014	Atténuations de produits	0,00	0,00		0,00	0,00		0,00	0,00
016	APA	0,00	0,00	0,00	0,00	0,00	0,00	0,00	0,00
017	RSA / Régularisations de RMI	0,00	0,00	0,00	0,00	0,00	0,00	0,00	0,00
65	Autres charges de gestion courante (sauf 6586) (3)	0,00	0,00	0,00	0,00	0,00	0,00	0,00	0,00
6586	Frais fonctionnement des groupes d'élus	0,00	0,00		0,00	0,00		0,00	0,00
Total des dépenses de gestion des services		5 721 981,07	0,00	0,00	5 349 650,52	5 349 650,52	0,00	5 349 650,52	5 349 650,52
66	Charges financières	420 000,00	0,00		486 000,00	486 000,00		486 000,00	486 000,00
67	Charges spécifiques (3)	0,00	0,00		0,00	0,00		0,00	0,00
68	Dotations aux provisions, dépréciations (semi-budgétaires) (3)	0,00			0,00	0,00		0,00	0,00
022	Dépenses imprévues (dans le cadre d'une AE)			0,00					
Total des dépenses financières		420 000,00	0,00	0,00	486 000,00	486 000,00		486 000,00	486 000,00
Total des dépenses réelles		6 141 981,07	0,00	0,00	5 835 650,52	5 835 650,52	0,00	5 835 650,52	5 835 650,52
023	Virement à la section d'investissement	0,00			1 787 314,92	1 787 314,92		1 787 314,92	1 787 314,92
042	Opérations ordre transf. entre sections (4)	14 585 042,57			15 611 970,03	15 611 970,03		15 611 970,03	15 611 970,03
043	Opérations ordre intérieur de la section	420 000,00			486 000,00	486 000,00		486 000,00	486 000,00
Total des dépenses d'ordre		15 005 042,57			17 885 284,95	17 885 284,95		17 885 284,95	17 885 284,95

D002 Résultat reporté ou anticipé (5)	0,00
--	-------------

Total des dépenses de fonctionnement cumulées	23 720 935,47
--	----------------------

(1) Voir état I-B pour le contenu du budget précédent.

(2) Il s'agit des AE nouvelles qui sont votées lors de la séance d'adoption du budget. Cela concerne les AE relatives à de nouveaux engagements pluriannuels mais également les AE modifiant un stock d'AE existant.

(3) Hors dépenses imputées aux chapitres 016 et 017.

(4) Les comptes 68 peuvent figurer dans le détail du chapitre si la collectivité a opté pour le régime des provisions budgétaires, conformément aux dispositions législatives et réglementaires applicables.

(5) Inscrire en cas de reprise des résultats de l'exercice précédent (après vote du compte administratif) ou si reprise anticipée des résultats.

Envoyé en préfecture le 18/04/2024

Reçu en préfecture le 18/04/2024

Publié le



ID : 084-218400315-20240409-2024_CM0904_12-DE

III – VOTE DU BUDGET

SECTION DE FONCTIONNEMENT – VUE D'ENSEMBLE

III

B

RECETTES

Chap.	Libellé	Pour mémoire, budget précédent (1)	RAR N-1 I	Propositions nouvelles	Vote de l'assemblée II	Total (RAR N-1 + Vote) III = I + II
TOTAL		21 122 076,96	0,00	23 695 987,68	23 695 987,68	23 695 987,68
013	Atténuations de charges (2)	0,00	0,00	0,00	0,00	0,00
016	APA	0,00	0,00	0,00	0,00	0,00
017	RSA / Régularisations de RMI	0,00	0,00	0,00	0,00	0,00
70	Prod. services, domaine, ventes diverses	1 060 505,00	0,00	949 000,00	949 000,00	949 000,00
73	Impôts et taxes (sauf 731)	0,00	0,00	0,00	0,00	0,00
731	Fiscalité locale	0,00	0,00	0,00	0,00	0,00
74	Dotations et participations (2)	252 645,00	0,00	1 762 367,13	1 762 367,13	1 762 367,13
75	Autres produits de gestion courante (2)	0,00	0,00	0,00	0,00	0,00
Total des recettes de gestion des services		1 313 150,00	0,00	2 711 367,13	2 711 367,13	2 711 367,13
76	Produits financiers	0,00	0,00	0,00	0,00	0,00
77	Produits spécifiques (2)	0,00	0,00	0,00	0,00	0,00
78	Reprises amort., dépréciations, prov. (semi-budgétaires) (2)	0,00		0,00	0,00	0,00
Total des recettes financières		0,00	0,00	0,00	0,00	0,00
Total des recettes réelles		1 313 150,00	0,00	2 711 367,13	2 711 367,13	2 711 367,13
042	Opérations ordre transf. entre sections (3) (4) (5)	19 388 926,96		20 498 620,55	20 498 620,55	20 498 620,55
043	Opérations ordre intérieur de la section (6)	420 000,00		486 000,00	486 000,00	486 000,00
Total des recettes d'ordre		19 808 926,96		20 984 620,55	20 984 620,55	20 984 620,55

R002 Résultat reporté ou anticipé (7)

24 947,79

Total des recettes de fonctionnement cumulées

23 720 935,47

(1) Voir état I-B pour le contenu du budget précédent.

(2) Hors recettes imputées aux chapitres 016 et 017.

(3) Cf. définition du chapitre des opérations d'ordre (RF 042 = DI 040).

(4) Les comptes 78 peuvent figurer dans le détail du chapitre si la collectivité a opté pour le régime des provisions budgétaires, conformément aux dispositions législatives et réglementaires applicables.

(5) Aucune prévision budgétaire ne doit figurer aux articles 775 et 776 (cf. chapitre 024 « produit des cessions d'immobilisations »).

(6) Chapitre destiné à retracer les opérations particulières telles que les opérations de stocks ou liées à la tenue d'un inventaire permanent simplifié.

(7) Inscrire en cas de reprise des résultats de l'exercice précédent (après vote du compte administratif) ou si reprise anticipée des résultats.

III – VOTE DU BUDGET

SECTION DE FONCTIONNEMENT – DEPENSES – DETAIL PAR ARTICLE

Chap. / art. (1)	Libellé	Pour mémoire, budget précédent (2)	RAR N-1 I	Vote de l'assemblée sur les AE lors de la séance budgétaire (3)	Propositions nouvelles	Vote de l'assemblée II	Pour information Crédits gérés dans le cadre d'une AE	Pour information Crédits gérés hors AE	TOTAL (RAR N-1 + Vote) III = I + II
TOTAL		21 147 023,64	0,00	0,00	23 720 935,47	23 720 935,47	0,00	23 720 935,47	23 720 935,47
011	Charges à caractère général (4)	5 721 981,07	0,00	0,00	5 349 650,52	5 349 650,52	0,00	5 349 650,52	5 349 650,52
6011	Mat. 1ères, fournitures (hors terrains)	504 000,00	0,00		200 001,00	200 001,00	0,00	200 001,00	200 001,00
6015	Terrains à aménager	4 155 860,70	0,00		20 000,00	20 000,00	0,00	20 000,00	20 000,00
6041	Achats d'études	97 500,00	0,00		554 570,00	554 570,00	0,00	554 570,00	554 570,00
605	Achats de matériel, équip. et travaux	944 620,37	0,00		4 534 800,34	4 534 800,34	0,00	4 534 800,34	4 534 800,34
608	Frais sur terrains en cours aménagement	20 000,00	0,00		40 279,18	40 279,18	0,00	40 279,18	40 279,18
012	Charges de personnel et frais assimilés (4) (5)	0,00	0,00		0,00	0,00		0,00	0,00
014	Atténuations de produits	0,00	0,00		0,00	0,00		0,00	0,00
016	APA	0,00	0,00	0,00	0,00	0,00	0,00	0,00	0,00
017	RSA / Régularisations de RMI	0,00	0,00	0,00	0,00	0,00	0,00	0,00	0,00
65	Autres charges de gestion courante (sauf le 6586) (4)	0,00	0,00	0,00	0,00	0,00	0,00	0,00	0,00
6586	Frais fonctionnement des groupes d'élus	0,00	0,00		0,00	0,00		0,00	0,00
Total des dépenses de gestion des services		5 721 981,07	0,00	0,00	5 349 650,52	5 349 650,52	0,00	5 349 650,52	5 349 650,52
66	Charges financières	420 000,00	0,00		486 000,00	486 000,00		486 000,00	486 000,00
66111	Intérêts réglés à l'échéance	325 000,00	0,00		468 000,00	468 000,00		468 000,00	468 000,00
66112	Intérêts - Rattachement des ICNE	95 000,00	0,00		18 000,00	18 000,00		18 000,00	18 000,00
67	Charges spécifiques (4)	0,00	0,00		0,00	0,00		0,00	0,00
68	Dotations aux provisions, dépréciations (semi-budgétaires) (4)	0,00			0,00	0,00		0,00	0,00
022	Dépenses imprévues (dans le cadre d'une AE)			0,00					
Total des charges financières et spécifiques		420 000,00	0,00	0,00	486 000,00	486 000,00		486 000,00	486 000,00
Total des dépenses réelles		6 141 981,07	0,00	0,00	5 835 650,52	5 835 650,52	0,00	5 835 650,52	5 835 650,52
023	Virement à la section d'investissement	0,00			1 787 314,92	1 787 314,92		1 787 314,92	1 787 314,92
042	Opérations ordre transf. entre sections (6) (7) (8)	14 585 042,57			15 611 970,03	15 611 970,03		15 611 970,03	15 611 970,03
7133	Variat° en-cours de production biens	13 524 537,57			14 662 970,03	14 662 970,03		14 662 970,03	14 662 970,03

Chap. / art. (1)	Libellé	Pour mémoire, budget précédent (2)	RAR N-1 I	Vote de l'assemblée sur les AE lors de la séance budgétaire (3)	Propositions nouvelles	Vote de l'assemblée II	Pour information Crédits gérés dans le cadre d'une AE	Crédits gérés hors AE	Vote) III = I + II
71351	Variat° stocks de produits (hors terrain	1 060 505,00			949 000,00	949 000,00		949 000,00	949 000,00
71355	Variat° stocks terrains aménagés	0,00			0,00	0,00		0,00	0,00
043	Opérations ordre intérieur de la section (7) (9)	420 000,00			486 000,00	486 000,00		486 000,00	486 000,00
Total des dépenses d'ordre		15 005 042,57			17 885 284,95	17 885 284,95		17 885 284,95	17 885 284,95

Détail du calcul des ICNE au compte 66112 (10)

Montant des ICNE de l'exercice	18 000,00
Montant des ICNE de l'exercice N-1	0,00
= Différence ICNE N – ICNE N-1	18 000,00

(1) Détailler les articles utilisés conformément au plan de comptes.

(2) Voir état I-B pour le contenu du budget précédent.

(3) Il s'agit des AE nouvelles qui sont votées lors de la séance d'adoption du budget. Cela concerne les AE relatives à de nouveaux engagements pluriannuels mais également les AE modifiant un stock d'AE existant.

(4) Hors dépenses imputées aux chapitres 016 et 017.

(5) Les dépenses de frais de personnel sont exclues des autorisations d'engagement.

(6) Les comptes 68 peuvent figurer dans le détail du chapitre si la collectivité a opté pour le régime des provisions budgétaires, conformément aux dispositions législatives et réglementaires applicables.

(7) Cf. définitions des chapitres des opérations d'ordre (DF 042 = RI 040) (DF 043 = RF 043).

(8) Aucune prévision budgétaire ne doit figurer aux articles 675 et 676 (cf. chapitre 024 « produit des cessions d'immobilisations »).

(9) Chapitre destiné à retracer les opérations particulières telles que les opérations de stocks ou liées à la tenue d'un inventaire permanent.

(10) Si le montant des ICNE de l'exercice est inférieur au montant de l'exercice N-1, le montant du compte 66112 sera négatif.

III – VOTE DU BUDGET

SECTION DE FONCTIONNEMENT – RECETTES – DETAIL PAR ARTICLE

Chap / art. (1)	Libellé	Pour mémoire, budget précédent (2)	RAR N-1 I	Propositions nouvelles	Vote de l'assemblée II	Total (RAR N-1 + Vote) III = I + II
TOTAL		21 122 076,96	0,00	23 695 987,68	23 695 987,68	23 695 987,68
013	Atténuations de charges (3)	0,00	0,00	0,00	0,00	0,00
016	APA	0,00	0,00	0,00	0,00	0,00
017	RSA / Régularisations de RMI	0,00	0,00	0,00	0,00	0,00
70	Prod. services, domaine, ventes diverses	1 060 505,00	0,00	949 000,00	949 000,00	949 000,00
7015	Ventes de terrains aménagés	1 060 505,00	0,00	949 000,00	949 000,00	949 000,00
7018	Autres ventes de produits finis	0,00	0,00	0,00	0,00	0,00
73	Impôts et taxes (sauf 731)	0,00	0,00	0,00	0,00	0,00
731	Fiscalité locale	0,00	0,00	0,00	0,00	0,00
74	Dotations et participations (3)	252 645,00	0,00	1 762 367,13	1 762 367,13	1 762 367,13
74718	Autres participations Etat	0,00	0,00	760 539,55	760 539,55	760 539,55
747888	Autres	0,00	0,00	433 197,16	433 197,16	433 197,16
748372	Dotation politique de la ville (DPV)	0,00	0,00	0,00	0,00	0,00
748373	Dot. de soutien à l'invest. local (DSIL)	252 645,00	0,00	568 630,42	568 630,42	568 630,42
75	Autres produits de gestion courante (3)	0,00	0,00	0,00	0,00	0,00
75888	Autres	0,00	0,00	0,00	0,00	0,00
Total des recettes de gestion des services		1 313 150,00	0,00	2 711 367,13	2 711 367,13	2 711 367,13
76	Produits financiers	0,00	0,00	0,00	0,00	0,00
77	Produits spécifiques (3)	0,00	0,00	0,00	0,00	0,00
78	Reprises amort., dépréciations, prov. (semi-budgétaires) (3)	0,00		0,00	0,00	0,00
Total des recettes réelles		1 313 150,00	0,00	2 711 367,13	2 711 367,13	2 711 367,13
042	Opérations ordre transf. entre sections (4) (5) (6)	19 388 926,96		20 498 620,55	20 498 620,55	20 498 620,55
7133	Variat° en-cours de production biens	15 090 657,94		20 498 620,55	20 498 620,55	20 498 620,55
71351	Variat° stocks de produits (hors terrain)	4 298 269,02		0,00	0,00	0,00
71355	Variat° stocks terrains aménagés	0,00		0,00	0,00	0,00
043	Opérations ordre intérieur de la section (4) (7)	420 000,00		486 000,00	486 000,00	486 000,00
796	Transferts charges financières	420 000,00		486 000,00	486 000,00	486 000,00
Total des recettes d'ordre		19 808 926,96		20 984 620,55	20 984 620,55	20 984 620,55

Détail du calcul de la taxe départementale de publicité foncière pour les collectivités dites « surfiscalisées » (compte 73121) (8)

Montant brut	0,00
Compensation	0,00
Montant net	0,00

Détail du calcul des ICNE au compte 7622 (9)

Montant des ICNE de l'exercice	0,00
Montant des ICNE de l'exercice N-1	0,00
= Différence ICNE N – ICNE N-1	0,00

(1) Détailler les articles utilisés conformément au plan de comptes.

(2) Voir état I-B pour le contenu du budget précédent.

(3) Hors recettes imputées aux chapitres 016 et 017.

(4) Cf. définitions du chapitre des opérations d'ordre (*RF 042 = DI 040*) (*RF 043 = DF 043*).

(5) Aucune prévision budgétaire ne doit figurer aux articles 775 et 776 (cf. chapitre 024 « produit des cessions d'immobilisations »).

(6) Les comptes 78 peuvent figurer dans le détail du chapitre si la collectivité a opté pour le régime des provisions budgétaires, conformément aux dispositions législatives et réglementaires applicables.

(7) Ce chapitre est destiné à retracer les opérations particulières telles que les opérations de stocks ou liées à la tenue d'un inventaire permanent simplifié.

(8) Destiné à retracer le prélèvement de la part non départementale de la taxe.

(9) Si le montant des ICNE de l'exercice est inférieur au montant de l'exercice N-1, le montant du compte 7622 sera négatif.

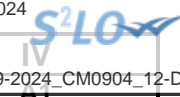

IV – ANNEXES

A – PRESENTATION CROISEE – SECTION D'INVESTISSEMENT – VUE D'ENSEMBLE

Chapitre nature	Libellé	01 Opérations non ventilables	0 Services généraux (hors 01 et Gestion des fonds européens)	0-5 Gestion des fonds européens	1 Sécurité	2 Enseign., formation prof.,apprentissage	3 Cult., vie soc., jeun., sports, loisirs	4 Santé et action sociale (hors RSA)	4-4 RSA
DEPENSES		0,00	0,00	0,00	0,00	0,00	0,00	0,00	0,00
10	Dotations, fonds divers et réserves	0,00	0,00	0,00	0,00	0,00	0,00	0,00	0,00
13	Subventions d'investissement	0,00	0,00	0,00	0,00	0,00	0,00	0,00	0,00
16	Emprunts et dettes assimilées	0,00	0,00	0,00	0,00	0,00	0,00	0,00	0,00
18	Cpte de liaison : affectation (BA,régie)	0,00	0,00	0,00	0,00	0,00	0,00	0,00	0,00
20	Immobilisations incorporelles (sauf 204)	0,00	0,00	0,00	0,00	0,00	0,00	0,00	0,00
204	Subventions d'équipement versées	0,00	0,00	0,00	0,00	0,00	0,00	0,00	0,00
21	Immobilisations corporelles	0,00	0,00	0,00	0,00	0,00	0,00	0,00	0,00
22	Immobilisations reçues en affectation	0,00	0,00	0,00	0,00	0,00	0,00	0,00	0,00
23	Immobilisations en cours (sauf 2324)	0,00	0,00	0,00	0,00	0,00	0,00	0,00	0,00
26	Participations et créances rattachées	0,00	0,00	0,00	0,00	0,00	0,00	0,00	0,00
27	Autres immobilisations financières	0,00	0,00	0,00	0,00	0,00	0,00	0,00	0,00
45	Opérations pour compte de tiers	0,00	0,00	0,00	0,00	0,00	0,00	0,00	0,00
RECETTES		0,00	0,00	0,00	0,00	0,00	0,00	0,00	0,00
024	Produits des cessions d'immobilisations	0,00	0,00	0,00	0,00	0,00	0,00	0,00	0,00
10	Dotations, fonds divers et réserves	0,00	0,00	0,00	0,00	0,00	0,00	0,00	0,00
13	Subventions d'investissement	0,00	0,00	0,00	0,00	0,00	0,00	0,00	0,00
16	Emprunts et dettes assimilées	0,00	0,00	0,00	0,00	0,00	0,00	0,00	0,00
18	Cpte de liaison : affectation (BA,régie)	0,00	0,00	0,00	0,00	0,00	0,00	0,00	0,00
20	Immobilisations incorporelles (sauf 204)	0,00	0,00	0,00	0,00	0,00	0,00	0,00	0,00
204	Subventions d'équipement versées	0,00	0,00	0,00	0,00	0,00	0,00	0,00	0,00
21	Immobilisations corporelles	0,00	0,00	0,00	0,00	0,00	0,00	0,00	0,00
22	Immobilisations reçues en affectation	0,00	0,00	0,00	0,00	0,00	0,00	0,00	0,00
23	Immobilisations en cours (sauf 2324)	0,00	0,00	0,00	0,00	0,00	0,00	0,00	0,00
26	Participations et créances rattachées	0,00	0,00	0,00	0,00	0,00	0,00	0,00	0,00
27	Autres immobilisations financières	0,00	0,00	0,00	0,00	0,00	0,00	0,00	0,00
45	Opérations pour compte de tiers	0,00	0,00	0,00	0,00	0,00	0,00	0,00	0,00

IV – ANNEXES

A – PRESENTATION CROISEE – SECTION D'INVESTISSEMENT – VUE D'ENSEMBLE (suite)

IV

A1

Chapitre nature	Libellé	5 Aménagement des territoires et habitat	6 Action économique	7 Environnement	8 Transports	9 Fonction en réserve	TOTAL
DEPENSES		848 000,00	0,00	0,00	0,00		848 000,00
10	Dotations, fonds divers et réserves	0,00	0,00	0,00	0,00		0,00
13	Subventions d'investissement	0,00	0,00	0,00	0,00		0,00
16	Emprunts et dettes assimilées	848 000,00	0,00	0,00	0,00		848 000,00
18	Cpte de liaison : affectation (BA,régie)	0,00	0,00	0,00	0,00		0,00
20	Immobilisations incorporelles (sauf 204)	0,00	0,00	0,00	0,00		0,00
204	Subventions d'équipement versées	0,00	0,00	0,00	0,00		0,00
21	Immobilisations corporelles	0,00	0,00	0,00	0,00		0,00
22	Immobilisations reçues en affectation	0,00	0,00	0,00	0,00		0,00
23	Immobilisations en cours (sauf 2324)	0,00	0,00	0,00	0,00		0,00
26	Participations et créances rattachées	0,00	0,00	0,00	0,00		0,00
27	Autres immobilisations financières	0,00	0,00	0,00	0,00		0,00
45	Opérations pour compte de tiers	0,00	0,00	0,00	0,00		0,00
RECETTES		0,00	0,00	0,00	0,00		0,00
024	Produits des cessions d'immobilisations	0,00	0,00	0,00	0,00		0,00
10	Dotations, fonds divers et réserves	0,00	0,00	0,00	0,00		0,00
13	Subventions d'investissement	0,00	0,00	0,00	0,00		0,00
16	Emprunts et dettes assimilées	0,00	0,00	0,00	0,00		0,00
18	Cpte de liaison : affectation (BA,régie)	0,00	0,00	0,00	0,00		0,00
20	Immobilisations incorporelles (sauf 204)	0,00	0,00	0,00	0,00		0,00
204	Subventions d'équipement versées	0,00	0,00	0,00	0,00		0,00
21	Immobilisations corporelles	0,00	0,00	0,00	0,00		0,00
22	Immobilisations reçues en affectation	0,00	0,00	0,00	0,00		0,00
23	Immobilisations en cours (sauf 2324)	0,00	0,00	0,00	0,00		0,00
26	Participations et créances rattachées	0,00	0,00	0,00	0,00		0,00
27	Autres immobilisations financières	0,00	0,00	0,00	0,00		0,00

VILLE DE CARPENTRAS - CENTRE ANCIEN DEGRADE - BP - 2024

Envoyé en préfecture le 18/04/2024

Reçu en préfecture le 18/04/2024

Publié le 9



ID : 084-218400315-20240409-2024_CM0904_12-DE

Chapitre nature	Libellé	5 Aménagement des territoires et habitat	6 Action économique	7 Environnement	8 Transports		
45	Opérations pour compte de tiers	0,00	0,00	0,00	0,00		0,00



IV – ANNEXES

A – PRESENTATION CROISEE – SECTION D'INVESTISSEMENT – PRESENTATION DETAILLEE

01 – OPERATIONS NON VENTILABLES

Article / compte nature (1)	Libellé	01 Opérations non ventilables
	DEPENSES	0,00
	RECETTES	0,00

(1) Détailler les comptes à trois chiffres.

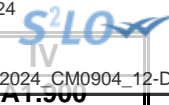

IV – ANNEXES

A – PRESENTATION CROISEE – SECTION D'INVESTISSEMENT – PRESENTATION DETAILLEE

FONCTION 0 – Services généraux

Article / compte nature (1)	Libellé	02 Administration générale							
		020 Admin. générale de la collectivité	021 Personnel non ventilé	022 Information, communication, publicité	023 Fêtes et cérémonies	024 Aide aux associations	025 Cimetières et pompes funèbres	026 Administration générale de l'Etat	028 Autres moyens généraux
	DEPENSES	0,00	0,00	0,00	0,00	0,00	0,00	0,00	0,00
	RECETTES	0,00	0,00	0,00	0,00	0,00	0,00	0,00	0,00

(1) Détailler les comptes à trois chiffres.

IV – ANNEXES

A – PRESENTATION CROISEE – SECTION D'INVESTISSEMENT – PRESENTATION DETAILLEE

A1.900

FONCTION 0 – Services généraux (suite 1)

Article / compte nature (1)	Libellé	03 Conseils						
		031 Assemblée délibérante	032 Conseil éco.,social région./Conseil dév.	033 Conseil cult., éduc., env.	034 Conseil éco.,soc.,environ.,culture,éduc.		035 Conseil de territoire	038 Autres instances
					0341 Section éco., sociale et environnem.	0342 Section culture, éducation et sports		
	DEPENSES	0,00	0,00	0,00	0,00	0,00	0,00	0,00
	RECETTES	0,00	0,00	0,00	0,00	0,00	0,00	0,00

(1) Détailler les comptes à trois chiffres.

IV – ANNEXES

A – PRESENTATION CROISEE – SECTION D'INVESTISSEMENT – PRESENTATION DETAILLEE

IV

A1.900

FONCTION 0 – Services généraux (suite 2)

Article / compte nature (1)	Libellé	04 Coop.décent.,act° interrég.eur.intern.					TOTAL DU CHAPITRE
		041 Action relevant de la subvention globale	042 Actions interrégionales	043 Actions européennes	044 Aide publique au développement	048 Autres actions	
	DEPENSES	0,00	0,00	0,00	0,00	0,00	0,00
	RECETTES	0,00	0,00	0,00	0,00	0,00	0,00

(1) Détailler les comptes à trois chiffres.

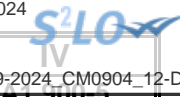

IV – ANNEXES

A – PRESENTATION CROISEE – SECTION D'INVESTISSEMENT – PRESENTATION DETAILLEE

FONCTION 0-5 – Gestion des fonds européens

Article / compte nature (1)	Libellé	051 FSE	052 FEDER	058 Autres		TOTAL DU CHAPITRE
				0580 FEADER	0581 FEAMP	
	DEPENSES	0,00	0,00	0,00	0,00	0,00
	RECETTES	0,00	0,00	0,00	0,00	0,00

(1) Détailler les comptes à trois chiffres.

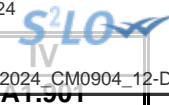

IV – ANNEXES

A – PRESENTATION CROISEE – SECTION D'INVESTISSEMENT – PRESENTATION DETAILLEE

FONCTION 1 – Sécurité

Article / compte nature (1)	Libellé	10 Services communs	11 Police, sécurité, justice	12 Incendie et secours	13 Hygiène et salubrité publique	18 Autres interv. protect. personnes, biens	TOTAL DU CHAPITRE
	DEPENSES	0,00	0,00	0,00	0,00	0,00	0,00
	RECETTES	0,00	0,00	0,00	0,00	0,00	0,00

(1) Détailler les comptes à trois chiffres.

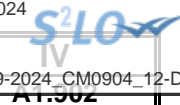

IV – ANNEXES

A – PRESENTATION CROISEE – SECTION D'INVESTISSEMENT – PRESENTATION DETAILLEE

FONCTION 2 – Enseignement, formation professionnelle et apprentissage

Article / compte nature (1)	Libellé	20	21			22			23	24
		Services communs	Enseignement du premier degré			Enseignement du second degré				
		201	211	212	213	221	222	223		
		Services communs	Ecoles maternelles	Ecoles primaires	Classes regroupées	Collèges	Lycées publics	Lycées privés	Enseignement supérieur	Cités scolaires
	DEPENSES	0,00	0,00	0,00	0,00	0,00	0,00	0,00	0,00	0,00
	RECETTES	0,00	0,00	0,00	0,00	0,00	0,00	0,00	0,00	0,00

(1) Détailler les comptes à trois chiffres.

IV – ANNEXES

A – PRESENTATION CROISEE – SECTION D'INVESTISSEMENT – PRESENTATION DETAILLEE

IV

A1.902

FONCTION 2 – Enseignement, formation professionnelle et apprentissage (suite 1)

Article / compte nature (1)	Libellé	25 Formation professionnelle											258 Autres	
		251 Insertion sociale et professionnelle	252 Formation professionnalisante personnes	253 Formation certifiante des personnes	254 Formation des actifs occupés	255 Rémunération des stagiaires	256 CNFPT - Formation des actifs occupés					257 CNFPT et CDG - missions spécifiques		
							256 CNFPT - Formation des actifs occupés					2571 Concours		2572 Missions administratives
							2561 Missions statutaires et réglementaires	2562 Développement des compétences	2563 Évolution et transition professionnelle	2564 Organisation des activités pédagogiques	2565 Autres			
DEPENSES	0,00	0,00	0,00	0,00	0,00	0,00	0,00	0,00	0,00	0,00	0,00	0,00	0,00	
RECETTES	0,00	0,00	0,00	0,00	0,00	0,00	0,00	0,00	0,00	0,00	0,00	0,00	0,00	

(1) Détailler les comptes à trois chiffres.

IV – ANNEXES

A – PRESENTATION CROISEE – SECTION D'INVESTISSEMENT – PRESENTATION DETAILLEE

IV

A1.902

FONCTION 2 – Enseignement, formation professionnelle et apprentissage (suite 2)

Article / compte nature (1)	Libellé	26 Apprentissage	27 Formation sanitaire et sociale	28 Autres services périscolaires et annexes					29 Sécurité	TOTAL DU CHAPITRE
				281 Hébergement et restauration scolaires	282 Sport scolaire	283 Médecine scolaire	284 Classes de découverte	288 Autre service annexe de l'enseignement		
	DEPENSES	0,00	0,00	0,00	0,00	0,00	0,00	0,00	0,00	0,00
	RECETTES	0,00	0,00	0,00	0,00	0,00	0,00	0,00	0,00	0,00

(1) Détailler les comptes à trois chiffres.

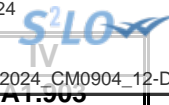

IV – ANNEXES

A – PRESENTATION CROISEE – SECTION D'INVESTISSEMENT – PRESENTATION DETAILLEE

FONCTION 3 – Culture, vie sociale, jeunesse, sports et loisirs

Article / compte nature (1)	Libellé	30 Services communs	31 Culture							
			311 Activités artist.,actions et manif.cult.	312 Patrimoine	313 Bibliothèques, médiathèques	314 Musées	315 Services d'archives	316 Théâtres et spectacles vivants	317 Cinémas et autres salles de spectacles	318 Archéologie préventive
DEPENSES		0,00	0,00	0,00	0,00	0,00	0,00	0,00	0,00	0,00
RECETTES		0,00	0,00	0,00	0,00	0,00	0,00	0,00	0,00	0,00

(1) Détailler les comptes à trois chiffres.



IV – ANNEXES

A – PRESENTATION CROISEE – SECTION D'INVESTISSEMENT – PRESENTATION DETAILLEE

IV

A1.903

FONCTION 3 – Culture, vie sociale, jeunesse, sports et loisirs (suite 1)

Article / compte nature (1)	Libellé	32 Sports (autres que scolaires)					
		321 Salles de sport, gymnases	322 Stades	323 Piscines	324 Centres de formation sportifs	325 Autres équipements sportifs ou loisirs	326 Manifestations sportives
DEPENSES		0,00	0,00	0,00	0,00	0,00	0,00
RECETTES		0,00	0,00	0,00	0,00	0,00	0,00

(1) Détailler les comptes à trois chiffres.

IV – ANNEXES

A – PRESENTATION CROISEE – SECTION D'INVESTISSEMENT – PRESENTATION DETAILLEE

IV

A1.903

FONCTION 3 – Culture, vie sociale, jeunesse, sports et loisirs (suite 2)

Article / compte nature (1)	Libellé	33 Jeunesse (action socio-éduc.) et loisirs			34 Vie sociale et citoyenne		39 Sécurité	TOTAL DU CHAPITRE
		331 Centres de loisirs	332 Colonies de vacances	338 Autres activités pour les jeunes	341 Egalité entre les femmes et les hommes	348 Autres		
	DEPENSES	0,00	0,00	0,00	0,00	0,00	0,00	
	RECETTES	0,00	0,00	0,00	0,00	0,00	0,00	

(1) Détailler les comptes à trois chiffres.

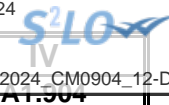

IV – ANNEXES

A – PRESENTATION CROISEE – SECTION D’INVESTISSEMENT – PRESENTATION DETAILLEE

FONCTION 4 – Santé et action sociale (hors RSA)

Article / compte nature (1)	Libellé	41 Santé					
		410 Services communs	411 PMI et planification familiale	412 Prévention et éducation pour la santé	413 Sécurité alimentaire	414 Dispensaires et autres éts sanitaires	418 Autres actions
	DEPENSES	0,00	0,00	0,00	0,00	0,00	0,00
	RECETTES	0,00	0,00	0,00	0,00	0,00	0,00

(1) Détailler les comptes à trois chiffres.

IV – ANNEXES

A – PRESENTATION CROISEE – SECTION D'INVESTISSEMENT – PRESENTATION DETAILLEE

IV

A1.904

FONCTION 4 – Santé et action sociale (hors RSA) (suite 1)

Article / compte nature (1)	Libellé	42 Action sociale							
		420 Services communs	421 Famille et enfance				422 Petite enfance		
			4211 Actions en faveur de la maternité	4212 Aides à la famille	4213 Aides sociales à l'enfance	4214 Adolescence	4221 Crèches et garderies	4222 Multi accueil	4228 Autres actions pour la petite enfance
	DEPENSES	0,00	0,00	0,00	0,00	0,00	0,00	0,00	0,00
	RECETTES	0,00	0,00	0,00	0,00	0,00	0,00	0,00	0,00

(1) Détailler les comptes à trois chiffres.

IV – ANNEXES

A – PRESENTATION CROISEE – SECTION D'INVESTISSEMENT – PRESENTATION DETAILLEE

IV

A1.904

FONCTION 4 – Santé et action sociale (hors RSA) (suite 2)

Article / compte nature (1)	Libellé	42 Action sociale					TOTAL DU CHAPITRE	
		423 Personnes âgées			424 Personnes en difficulté	425 Personnes handicapées		428 Autres interventions sociales
		4231 Forfait autonomie	4232 Autres actions de prévention	4238 Autres actions pour les personnes âgées				
	DEPENSES	0,00	0,00	0,00	0,00	0,00	0,00	
	RECETTES	0,00	0,00	0,00	0,00	0,00	0,00	

(1) Détailler les comptes à trois chiffres.

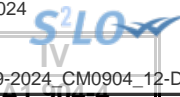

IV – ANNEXES

A – PRESENTATION CROISEE – SECTION D'INVESTISSEMENT – PRESENTATION DETAILLEE

FONCTION 4-4 – RSA

Article / compte nature (1)	Libellé	441 Insertion sociale	442 Santé	443 Logement	444 Insertion professionnelle	445 Evaluation des dépenses engagées	446 Dépenses de structure	447 RSA allocations	448 Autres dépenses au titre du RSA	TOTAL DU CHAPITRE
	DEPENSES	0,00	0,00	0,00	0,00	0,00	0,00	0,00	0,00	0,00
	RECETTES	0,00	0,00	0,00	0,00	0,00	0,00	0,00	0,00	0,00

(1) Détailler les comptes à trois chiffres.

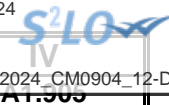

IV – ANNEXES

A – PRESENTATION CROISEE – SECTION D'INVESTISSEMENT – PRESENTATION DETAILLEE

FONCTION 5 – Aménagement des territoires et habitat

Article / compte nature (1)	Libellé	50	51						
		Services communs	Aménagement et services urbains						
		501	510	511	512	513	514	515	518
		Services communs	Services communs	Espaces verts urbains	Eclairage public	Art public	Electrification	Opérations d'aménagement	Autres actions d'aménagement urbain
	DEPENSES	0,00	0,00	0,00	0,00	0,00	0,00	0,00	0,00
164	Emprunts auprès des éts financiers	0,00	0,00	0,00	0,00	0,00	0,00	0,00	0,00
	RECETTES	0,00	0,00	0,00	0,00	0,00	0,00	0,00	0,00

(1) Détailler les comptes à trois chiffres.

IV – ANNEXES

A – PRESENTATION CROISEE – SECTION D'INVESTISSEMENT – PRESENTATION DETAILLEE

IV

A1.905

FONCTION 5 – Aménagement des territoires et habitat (suite 1)

Article / compte nature (1)	Libellé	52 Politique de la ville	53 Agglomérations et villes moyennes	54 Espace rural et autres espaces de dév.	55 Habitat (Logement)				
					551 Parc privé de la collectivité	552 Aide au secteur locatif	553 Aide à l'accession à la propriété	554 Aire d'accueil des gens du voyage	555 Logement social
	DEPENSES	0,00	0,00	0,00	848 000,00	0,00	0,00	0,00	0,00
164	Emprunts auprès des éts financiers	0,00	0,00	0,00	848 000,00	0,00	0,00	0,00	0,00
	RECETTES	0,00	0,00	0,00	0,00	0,00	0,00	0,00	0,00

(1) Détailler les comptes à trois chiffres.

IV – ANNEXES

A – PRESENTATION CROISEE – SECTION D'INVESTISSEMENT – PRESENTATION DETAILLEE

IV

A1.905

FONCTION 5 – Aménagement des territoires et habitat (suite 2)

Article / compte nature (1)	Libellé	56 Actions en faveur du littoral	57 Techno. de l'information et de la comm.	58 Autres actions		59 Sécurité	TOTAL DU CHAPITRE
				581 Réserves Foncières	588 Autres actions d'aménagement		
	DEPENSES	0,00	0,00	0,00	0,00	0,00	848 000,00
164	Emprunts auprès des éts financiers	0,00	0,00	0,00	0,00	0,00	848 000,00
	RECETTES	0,00	0,00	0,00	0,00	0,00	0,00

(1) Détailler les comptes à trois chiffres.

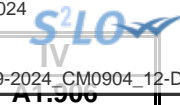

IV – ANNEXES

A – PRESENTATION CROISEE – SECTION D'INVESTISSEMENT – PRESENTATION DETAILLEE

FONCTION 6 – Action économique

Article / compte nature (1)	Libellé	60 Services communs	61 Interventions économiques transversales	62 Structure d'animation et de dév. éco.	63 Actions sectorielles			
					631 Agriculture, pêche et agro-alimentaire		632 Industrie, commerce et artisanat	633 Développement touristique
					6311 Laboratoire	6312 Autres		
	DEPENSES	0,00	0,00	0,00	0,00	0,00	0,00	
	RECETTES	0,00	0,00	0,00	0,00	0,00	0,00	

(1) Détailler les comptes à trois chiffres.

IV – ANNEXES

A – PRESENTATION CROISEE – SECTION D'INVESTISSEMENT – PRESENTATION DETAILLEE

IV

A1.906

FONCTION 6 – Action économique (suite)

Article / compte nature (1)	Libellé	64 Rayonnement, attractivité du territoire	65 Insertion éco. et éco.sociale, solidaire	66 Maintien et dév. des services publics	67 Recherche et innovation	68 Autres actions	TOTAL DU CHAPITRE
	DEPENSES	0,00	0,00	0,00	0,00	0,00	0,00
	RECETTES	0,00	0,00	0,00	0,00	0,00	0,00

(1) Détailler les comptes à trois chiffres.

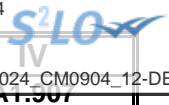

IV – ANNEXES

A – PRESENTATION CROISEE – SECTION D’INVESTISSEMENT – PRESENTATION DETAILLEE

FONCTION 7 – Environnement

Article / compte nature (1)	Libellé	70 Services communs	71 Actions transversales	72 Actions déchets et propreté urbaine					
				720 Services communs collecte et propreté	721 Collecte et traitement des déchets			722 Propreté urbaine	
					7211 Actions prévention et sensibilisation	7212 Collecte des déchets	7213 Tri, valorisation, traitement déchets	7221 Actions prévention et sensibilisation	7222 Action propreté urbaine et nettoiemment
	DEPENSES	0,00	0,00	0,00	0,00	0,00	0,00	0,00	0,00
	RECETTES	0,00	0,00	0,00	0,00	0,00	0,00	0,00	0,00

(1) Détailler les comptes à trois chiffres.



IV – ANNEXES

A – PRESENTATION CROISEE – SECTION D'INVESTISSEMENT – PRESENTATION DETAILLEE

IV

A1.907

FONCTION 7 – Environnement (suite 1)

Article / compte nature (1)	Libellé	73 Actions en matière de gestion des eaux					74 Politique de l'air
		731 Politique de l'eau	732 Eau potable	733 Assainissement	734 Eaux pluviales	735 Lutte contre les inondations	
	DEPENSES	0,00	0,00	0,00	0,00	0,00	0,00
	RECETTES	0,00	0,00	0,00	0,00	0,00	0,00

(1) Détailler les comptes à trois chiffres.

IV – ANNEXES

A – PRESENTATION CROISEE – SECTION D'INVESTISSEMENT – PRESENTATION DETAILLEE

IV

A1.907

FONCTION 7 – Environnement (suite 2)

Article / compte nature (1)	Libellé	75 Politique de l'énergie					76	77	78	TOTAL DU CHAPITRE
		751 Réseaux de chaleur et de froid	752 Energie photovoltaïque	753 Energie éolienne	754 Energie hydraulique	758 Autres actions	Préserv. patrim. naturel,risques techno.	Environnement infrastructures transports	Autres actions	
DEPENSES		0,00	0,00	0,00	0,00	0,00	0,00	0,00	0,00	
RECETTES		0,00	0,00	0,00	0,00	0,00	0,00	0,00	0,00	

(1) Détailler les comptes à trois chiffres.

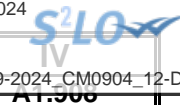

IV – ANNEXES

A – PRESENTATION CROISEE – SECTION D'INVESTISSEMENT – PRESENTATION DETAILLEE

FONCTION 8 – Transports

Article / compte nature (1)	Libellé	80 Services communs	81 Transports scolaires	82 Transports publics de voyageurs						
				820 Services communs	821 Transport sur route	822 Transport ferroviaire	823 Transport fluvial	824 Transport maritime	825 Transport aérien	828 Autres transports
	DEPENSES	0,00	0,00	0,00	0,00	0,00	0,00	0,00	0,00	0,00
	RECETTES	0,00	0,00	0,00	0,00	0,00	0,00	0,00	0,00	0,00

(1) Détailler les comptes à trois chiffres.

IV – ANNEXES

A – PRESENTATION CROISEE – SECTION D'INVESTISSEMENT – PRESENTATION DETAILLEE

IV

A1.908

FONCTION 8 – Transports (suite 1)

Article / compte nature (1)	Libellé	83						
		Transports de marchandises						
		830	831	832	833	834	835	838
		Services communs	Fret routier	Fret ferroviaire	Fret fluvial	Fret maritime	Fret aérien	Autres transports
DEPENSES		0,00	0,00	0,00	0,00	0,00	0,00	0,00
RECETTES		0,00	0,00	0,00	0,00	0,00	0,00	0,00

(1) Détailler les comptes à trois chiffres.

IV – ANNEXES

A – PRESENTATION CROISEE – SECTION D'INVESTISSEMENT – PRESENTATION DETAILLEE

IV

A1.908

FONCTION 8 – Transports (suite 2)

Article / compte nature (1)	Libellé	84 Voirie							
		841 Voirie nationale	842 Voirie régionale	843 Voirie départementale	844 Voirie métropolitaine	845 Voirie communale	846 Viabilité hivernale et aléas climatiques	847 Equipements de voirie	849 Sécurité routière
DEPENSES		0,00	0,00	0,00	0,00	0,00	0,00	0,00	0,00
RECETTES		0,00	0,00	0,00	0,00	0,00	0,00	0,00	0,00

(1) Détailler les comptes à trois chiffres.

IV – ANNEXES

A – PRESENTATION CROISEE – SECTION D'INVESTISSEMENT – PRESENTATION DETAILLEE

IV

A1.908

FONCTION 8 – Transports (suite 3)

Article / compte nature (1)	Libellé	85 Infrastructures					86 Liaisons multimodales	87 Circulations douces	89 Sécurité	TOTAL DU CHAPITRE
		851 Gares, autres infrastructures routières	852 Gares et autres infrastructures ferrov.	853 Haltes, autres infrastructures fluviales	854 Ports, autres infrastructures portuaires	855 Aéroports et autres infrastructures				
DEPENSES		0,00	0,00	0,00	0,00	0,00	0,00	0,00	0,00	
RECETTES		0,00	0,00	0,00	0,00	0,00	0,00	0,00	0,00	

(1) Détailler les comptes à trois chiffres.

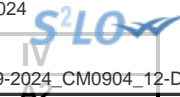

IV – ANNEXES

A – PRESENTATION CROISEE – SECTION DE FONCTIONNEMENT – VUE D'ENSEMBLE

Chapitre nature	Libellé	01 Opérations non ventilables	0 Services généraux (hors 01 et Gestion des fonds européens)	0-5 Gestion des fonds européens	1 Sécurité	2 Enseign., formation prof., apprentissage	3 Cult., vie soc., jeun., sports, loisirs	4 Santé et action sociale (hors APA et RSA / Régularisation de RMI)	4-3 APA
DEPENSES		0,00	486 000,00	0,00	0,00	0,00	0,00	0,00	0,00
011	Charges à caractère général	0,00	0,00	0,00	0,00	0,00	0,00	0,00	0,00
012	Charges de personnel et frais assimilés	0,00	0,00	0,00	0,00	0,00	0,00	0,00	0,00
014	Atténuations de produits	0,00	0,00	0,00	0,00	0,00	0,00	0,00	0,00
65	Autres charges de gestion courante	0,00	0,00	0,00	0,00	0,00	0,00	0,00	0,00
6586	Frais fonctionnement des groupes d'élus	0,00	0,00	0,00	0,00	0,00	0,00	0,00	0,00
66	Charges financières	0,00	486 000,00	0,00	0,00	0,00	0,00	0,00	0,00
67	Charges spécifiques	0,00	0,00	0,00	0,00	0,00	0,00	0,00	0,00
68	Dotations aux provisions, dépréciations	0,00	0,00	0,00	0,00	0,00	0,00	0,00	0,00
RECETTES		0,00	0,00	0,00	0,00	0,00	0,00	0,00	0,00
013	Atténuations de charges	0,00	0,00	0,00	0,00	0,00	0,00	0,00	0,00
70	Prod. services, domaine, ventes diverses	0,00	0,00	0,00	0,00	0,00	0,00	0,00	0,00
73	Impôts et taxes	0,00	0,00	0,00	0,00	0,00	0,00	0,00	0,00
731	Fiscalité locale	0,00	0,00	0,00	0,00	0,00	0,00	0,00	0,00
74	Dotations et participations	0,00	0,00	0,00	0,00	0,00	0,00	0,00	0,00
75	Autres produits de gestion courante	0,00	0,00	0,00	0,00	0,00	0,00	0,00	0,00
76	Produits financiers	0,00	0,00	0,00	0,00	0,00	0,00	0,00	0,00
77	Produits spécifiques	0,00	0,00	0,00	0,00	0,00	0,00	0,00	0,00
78	Reprises amort., dépréciations, prov.	0,00	0,00	0,00	0,00	0,00	0,00	0,00	0,00

IV – ANNEXES

A – PRESENTATION CROISEE – SECTION DE FONCTIONNEMENT – VUE D'ENSEMBLE (suite)

IV

A2

Chapitre nature	Libellé	4-4 RSA / Régularisation de RMI	5 Aménagement des territoires et habitat	6 Action économique	7 Environnement	8 Transports	9 Fonction en réserve	TOTAL
DEPENSES		0,00	5 349 650,52	0,00	0,00	0,00		5 835 650,52
011	Charges à caractère général	0,00	5 349 650,52	0,00	0,00	0,00		5 349 650,52
012	Charges de personnel et frais assimilés	0,00	0,00	0,00	0,00	0,00		0,00
014	Atténuations de produits	0,00	0,00	0,00	0,00	0,00		0,00
65	Autres charges de gestion courante	0,00	0,00	0,00	0,00	0,00		0,00
6586	Frais fonctionnement des groupes d'élus	0,00	0,00	0,00	0,00	0,00		0,00
66	Charges financières	0,00	0,00	0,00	0,00	0,00		486 000,00
67	Charges spécifiques	0,00	0,00	0,00	0,00	0,00		0,00
68	Dotations aux provisions, dépréciations	0,00	0,00	0,00	0,00	0,00		0,00
RECETTES		0,00	2 711 367,13	0,00	0,00	0,00		2 711 367,13
013	Atténuations de charges	0,00	0,00	0,00	0,00	0,00		0,00
70	Prod. services, domaine, ventes diverses	0,00	949 000,00	0,00	0,00	0,00		949 000,00
73	Impôts et taxes	0,00	0,00	0,00	0,00	0,00		0,00
731	Fiscalité locale	0,00	0,00	0,00	0,00	0,00		0,00
74	Dotations et participations	0,00	1 762 367,13	0,00	0,00	0,00		1 762 367,13
75	Autres produits de gestion courante	0,00	0,00	0,00	0,00	0,00		0,00
76	Produits financiers	0,00	0,00	0,00	0,00	0,00		0,00
77	Produits spécifiques	0,00	0,00	0,00	0,00	0,00		0,00
78	Reprises amort., dépréciations, prov.	0,00	0,00	0,00	0,00	0,00		0,00



IV – ANNEXES

A – PRESENTATION CROISEE – SECTION DE FONCTIONNEMENT – PRESENTATION DETAILLEE

01 – OPERATIONS NON VENTILABLES

Article / compte nature (1)	Libellé	01 Opérations non ventilables
	DEPENSES	0,00
	RECETTES	0,00

(1) Détailler les comptes à trois chiffres.

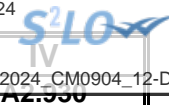

IV – ANNEXES

A – PRESENTATION CROISEE – SECTION DE FONCTIONNEMENT – PRESENTATION DETAILLEE

FONCTION 0 – Services généraux

Article / compte nature (1)	Libellé	02 Administration générale							
		020 Admin. générale de la collectivité	021 Personnel non ventilé	022 Information, communication, publicité	023 Fêtes et cérémonies	024 Aide aux associations	025 Cimetières et pompes funèbres	026 Administration générale de l'Etat	028 Autres moyens généraux
	DEPENSES	486 000,00	0,00	0,00	0,00	0,00	0,00	0,00	0,00
661	Charges d'intérêts	486 000,00	0,00	0,00	0,00	0,00	0,00	0,00	0,00
	RECETTES	0,00	0,00	0,00	0,00	0,00	0,00	0,00	0,00

(1) Détailler les comptes à trois chiffres.

IV – ANNEXES

IV

A – PRESENTATION CROISEE – SECTION DE FONCTIONNEMENT – PRESENTATION DETAILLEE

A2.930

FONCTION 0 – Services généraux (suite 1)

Article / compte nature (1)	Libellé	03 Conseils						035 Conseil de territoire	038 Autres instances	
		031 Assemblée délibérante	032 Conseil éco.,social région./Conseil dev.	033 Conseil cult., éduc., env.	034 Conseil éco.,soc.,environ.,culture,éduc.		035 Conseil de territoire			038 Autres instances
					0341 Section éco., sociale et environnem.	0342 Section culture, éducation et sports				
	DEPENSES	0,00	0,00	0,00	0,00	0,00	0,00	0,00		
661	Charges d'intérêts	0,00	0,00	0,00	0,00	0,00	0,00	0,00		
	RECETTES	0,00	0,00	0,00	0,00	0,00	0,00	0,00		

(1) Détailler les comptes à trois chiffres.

IV – ANNEXES

A – PRESENTATION CROISEE – SECTION DE FONCTIONNEMENT – PRESENTATION DETAILLEE

IV

A2.930

FONCTION 0 – Services généraux (suite 2)

Article / compte nature (1)	Libellé	04 Coop.décent.,act° interrég.eur.intern.					TOTAL DU CHAPITRE
		041 Action relevant de la subvention globale	042 Actions interrégionales	043 Actions européennes	044 Aide publique au développement	048 Autres actions	
	DEPENSES	0,00	0,00	0,00	0,00	0,00	486 000,00
661	Charges d'intérêts	0,00	0,00	0,00	0,00	0,00	486 000,00
	RECETTES	0,00	0,00	0,00	0,00	0,00	0,00

(1) Détailler les comptes à trois chiffres.

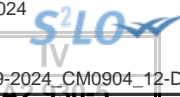

IV – ANNEXES

A – PRESENTATION CROISEE – SECTION DE FONCTIONNEMENT – PRESENTATION DETAILLEE

FONCTION 0-5 – Gestion des fonds européens

Article / compte nature (1)	Libellé	051 FSE	052 FEDER	058 Autres		TOTAL DU CHAPITRE
				0580 FEADER	0581 FEAMP	
	DEPENSES	0,00	0,00	0,00	0,00	0,00
	RECETTES	0,00	0,00	0,00	0,00	0,00

(1) Détailler les comptes à trois chiffres.

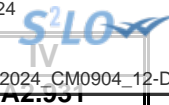

IV – ANNEXES

A – PRESENTATION CROISEE – SECTION DE FONCTIONNEMENT – PRESENTATION DETAILLEE

FONCTION 1 – Sécurité

Article / compte nature (1)	Libellé	10 Services communs	11 Police, sécurité, justice	12 Incendie et secours	13 Hygiène et salubrité publique	18 Autres interv. protect. personnes, biens	TOTAL DU CHAPITRE
	DEPENSES	0,00	0,00	0,00	0,00	0,00	0,00
	RECETTES	0,00	0,00	0,00	0,00	0,00	0,00

(1) Détailler les comptes à trois chiffres.

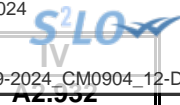

IV – ANNEXES

A – PRESENTATION CROISEE – SECTION DE FONCTIONNEMENT – PRESENTATION DETAILLEE

FONCTION 2 – Enseignement, formation professionnelle et apprentissage

Article / compte nature (1)	Libellé	20	21			22			23	24
		Services communs	Enseignement du premier degré			Enseignement du second degré				
		201	211	212	213	221	222	223		
		Services communs	Ecoles maternelles	Ecoles primaires	Classes regroupées	Collèges	Lycées publics	Lycées privés	Enseignement supérieur	Cités scolaires
	DEPENSES	0,00	0,00	0,00	0,00	0,00	0,00	0,00	0,00	0,00
	RECETTES	0,00	0,00	0,00	0,00	0,00	0,00	0,00	0,00	0,00

(1) Détailler les comptes à trois chiffres.

IV – ANNEXES

A – PRESENTATION CROISEE – SECTION DE FONCTIONNEMENT – PRESENTATION DETAILLEE

IV

A2.932

FONCTION 2 – Enseignement, formation professionnelle et apprentissage (suite 1)

Article / compte nature (1)	Libellé	25 Formation professionnelle											258 Autres	
		251 Insertion sociale et professionnelle	252 Formation professionnalisante personnes	253 Formation certifiante des personnes	254 Formation des actifs occupés	255 Rémunération des stagiaires	256 CNFPT - Formation des actifs occupés					257 CFNPT et CDG - missions spécifiques		
							256 CNFPT - Formation des actifs occupés					2571 Concours		2572 Missions administratives
							2561 Missions statutaires et réglementaires	2562 Développement des compétences	2563 Évolution et transition professionnelle	2564 Organisation des activités pédagogiques	2565 Autres			
DEPENSES	0,00	0,00	0,00	0,00	0,00	0,00	0,00	0,00	0,00	0,00	0,00	0,00	0,00	
RECETTES	0,00	0,00	0,00	0,00	0,00	0,00	0,00	0,00	0,00	0,00	0,00	0,00	0,00	

(1) Détailler les comptes à trois chiffres.



IV – ANNEXES

A – PRESENTATION CROISEE – SECTION DE FONCTIONNEMENT – PRESENTATION DETAILLEE

IV

A2.932

FONCTION 2 – Enseignement, formation professionnelle et apprentissage (suite 2)

Article / compte nature (1)	Libellé	26 Apprentissage	27 Formation sanitaire et sociale	28 Autres services périscolaires et annexes					29 Sécurité	TOTAL DU CHAPITRE
				281 Hébergement et restauration scolaires	282 Sport scolaire	283 Médecine scolaire	284 Classes de découverte	288 Autre service annexe de l'enseignement		
	DEPENSES	0,00	0,00	0,00	0,00	0,00	0,00	0,00	0,00	0,00
	RECETTES	0,00	0,00	0,00	0,00	0,00	0,00	0,00	0,00	0,00

(1) Détailler les comptes à trois chiffres.

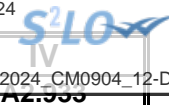

IV – ANNEXES

A – PRESENTATION CROISEE – SECTION DE FONCTIONNEMENT – PRESENTATION DETAILLEE

FONCTION 3 – Culture, vie sociale, jeunesse, sports et loisirs

Article / compte nature (1)	Libellé	30 Services communs	31 Culture							
			311 Activités artist.,actions et manif.cult.	312 Patrimoine	313 Bibliothèques, médiathèques	314 Musées	315 Services d'archives	316 Théâtres et spectacles vivants	317 Cinémas et autres salles de spectacles	318 Archéologie préventive
DEPENSES		0,00	0,00	0,00	0,00	0,00	0,00	0,00	0,00	0,00
RECETTES		0,00	0,00	0,00	0,00	0,00	0,00	0,00	0,00	0,00

(1) Détailler les comptes à trois chiffres.



IV – ANNEXES

A – PRESENTATION CROISEE – SECTION DE FONCTIONNEMENT – PRESENTATION DETAILLEE

IV

A2.933

FONCTION 3 – Culture, vie sociale, jeunesse, sports et loisirs (suite 1)

Article / compte nature (1)	Libellé	32 Sports (autres que scolaires)					
		321 Salles de sport, gymnases	322 Stades	323 Piscines	324 Centres de formation sportifs	325 Autres équipements sportifs ou loisirs	326 Manifestations sportives
DEPENSES		0,00	0,00	0,00	0,00	0,00	0,00
RECETTES		0,00	0,00	0,00	0,00	0,00	0,00

(1) Détailler les comptes à trois chiffres.

IV – ANNEXES

A – PRESENTATION CROISEE – SECTION DE FONCTIONNEMENT – PRESENTATION DETAILLEE

IV

A2.933

FONCTION 3 – Culture, vie sociale, jeunesse, sports et loisirs (suite 2)

Article / compte nature (1)	Libellé	33 Jeunesse (action socio-éduc.) et loisirs			34 Vie sociale et citoyenne		39 Sécurité	TOTAL DU CHAPITRE
		331 Centres de loisirs	332 Colonies de vacances	338 Autres activités pour les jeunes	341 Egalité entre les femmes et les hommes	348 Autres		
	DEPENSES	0,00	0,00	0,00	0,00	0,00	0,00	
	RECETTES	0,00	0,00	0,00	0,00	0,00	0,00	

(1) Détailler les comptes à trois chiffres.

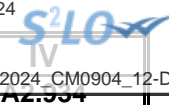

IV – ANNEXES

A – PRESENTATION CROISEE – SECTION DE FONCTIONNEMENT – PRESENTATION DETAILLEE

FONCTION 4 – Santé et action sociale (hors APA et RSA/Régularisation de RMI)

Article / compte nature (1)	Libellé	41 Santé					
		410 Services communs	411 PMI et planification familiale	412 Prévention et éducation pour la santé	413 Sécurité alimentaire	414 Dispensaires et autres éts sanitaires	418 Autres actions
	DEPENSES	0,00	0,00	0,00	0,00	0,00	0,00
	RECETTES	0,00	0,00	0,00	0,00	0,00	0,00

(1) Détailler les comptes à trois chiffres.

IV – ANNEXES

A – PRESENTATION CROISEE – SECTION DE FONCTIONNEMENT – PRESENTATION DETAILLEE

IV

A2.934

FONCTION 4 – Santé et action sociale (hors APA et RSA/Régularisation de RMI) (suite 1)

Article / compte nature (1)	Libellé	42 Action sociale							
		420 Services communs	421 Famille et enfance				422 Petite enfance		
			4211 Actions en faveur de la maternité	4212 Aides à la famille	4213 Aides sociales à l'enfance	4214 Adolescence	4221 Crèches et garderies	4222 Multi accueil	4228 Autres actions pour la petite enfance
	DEPENSES	0,00	0,00	0,00	0,00	0,00	0,00	0,00	0,00
	RECETTES	0,00	0,00	0,00	0,00	0,00	0,00	0,00	0,00

(1) Détailler les comptes à trois chiffres.

IV – ANNEXES

A – PRESENTATION CROISEE – SECTION DE FONCTIONNEMENT – PRESENTATION DETAILLEE

IV

A2.934

FONCTION 4 – Santé et action sociale (hors APA et RSA/Régularisation de RMI) (suite 2)

Article / compte nature (1)	Libellé	42 Action sociale					TOTAL DU CHAPITRE	
		423 Personnes âgées			424 Personnes en difficulté	425 Personnes handicapées		428 Autres interventions sociales
		4231 Forfait autonomie	4232 Autres actions de prévention	4238 Autres actions pour les personnes âgées				
	DEPENSES	0,00	0,00	0,00	0,00	0,00	0,00	
	RECETTES	0,00	0,00	0,00	0,00	0,00	0,00	

(1) Détailler les comptes à trois chiffres.

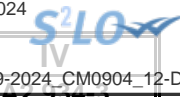

IV – ANNEXES

A – PRESENTATION CROISEE – SECTION DE FONCTIONNEMENT – PRESENTATION DETAILLEE

FONCTION 4-3 – APA

Article / compte nature (1)	Libellé	430 Services communs	431 APA à domicile	432 APA versée aux bénéf. en établissement	433 APA versée à l'établissement	TOTAL DU CHAPITRE
	DEPENSES	0,00	0,00	0,00	0,00	0,00
	RECETTES	0,00	0,00	0,00	0,00	0,00

(1) Détailler les comptes à trois chiffres.

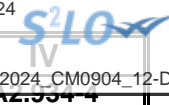

IV – ANNEXES

A – PRESENTATION CROISEE – SECTION DE FONCTIONNEMENT – PRESENTATION DETAILLEE

FONCTION 4-4 – RSA / Régularisation de RMI

Article / compte nature (1)	Libellé	441 Insertion sociale	442 Santé	443 Logement	444 Insertion professionnelle	445 Evaluation des dépenses engagées	446 Dépenses de structure	447 RSA allocations	448 Autres dépenses au titre du RSA	TOTAL DU CHAPITRE
	DEPENSES	0,00	0,00	0,00	0,00	0,00	0,00	0,00	0,00	0,00
	RECETTES	0,00	0,00	0,00	0,00	0,00	0,00	0,00	0,00	0,00

(1) Détailler les comptes à trois chiffres.

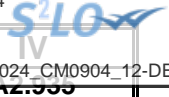

IV – ANNEXES

A – PRESENTATION CROISEE – SECTION DE FONCTIONNEMENT – PRESENTATION DETAILLEE

FONCTION 5 – Aménagement des territoires et habitat

Article / compte nature (1)	Libellé	50	51						
		Services communs	Aménagement et services urbains						
		50	510	511	512	513	514	515	518
		Services communs	Services communs	Espaces verts urbains	Eclairage public	Art public	Electrification	Opérations d'aménagement	Autres actions d'aménagement urbain
DEPENSES		0,00	0,00	0,00	0,00	0,00	0,00	0,00	0,00
601	Achats stockés - Matières premières	0,00	0,00	0,00	0,00	0,00	0,00	0,00	0,00
604	Achats d'études, prestations de services	0,00	0,00	0,00	0,00	0,00	0,00	0,00	0,00
605	Achats de matériel, équip. et travaux	0,00	0,00	0,00	0,00	0,00	0,00	0,00	0,00
608	Frais sur terrains en cours aménagement	0,00	0,00	0,00	0,00	0,00	0,00	0,00	0,00
RECETTES		0,00	0,00	0,00	0,00	0,00	0,00	0,00	0,00
701	Ventes de produits finis	0,00	0,00	0,00	0,00	0,00	0,00	0,00	0,00
747	Participations	0,00	0,00	0,00	0,00	0,00	0,00	0,00	0,00
748	Autres attributions et participations	0,00	0,00	0,00	0,00	0,00	0,00	0,00	0,00

(1) Détailler les comptes à trois chiffres.

IV – ANNEXES

IV

A – PRESENTATION CROISEE – SECTION DE FONCTIONNEMENT – PRESENTATION DETAILLEE

A2.935

FONCTION 5 – Aménagement des territoires et habitat (suite 1)

Article / compte nature (1)	Libellé	52 Politique de la ville	53 Agglomérations et villes moyennes	54 Espace rural et autres espaces de dév.	55 Habitat (Logement)				
					551 Parc privé de la collectivité	552 Aide au secteur locatif	553 Aide à l'accession à la propriété	554 Aire d'accueil des gens du voyage	555 Logement social
DEPENSES		0,00	0,00	0,00	5 349 650,52	0,00	0,00	0,00	0,00
601	Achats stockés - Matières premières	0,00	0,00	0,00	220 001,00	0,00	0,00	0,00	0,00
604	Achats d'études, prestations de services	0,00	0,00	0,00	554 570,00	0,00	0,00	0,00	0,00
605	Achats de matériel, équip. et travaux	0,00	0,00	0,00	4 534 800,34	0,00	0,00	0,00	0,00
608	Frais sur terrains en cours aménagement	0,00	0,00	0,00	40 279,18	0,00	0,00	0,00	0,00
RECETTES		0,00	0,00	0,00	2 711 367,13	0,00	0,00	0,00	0,00
701	Ventes de produits finis	0,00	0,00	0,00	949 000,00	0,00	0,00	0,00	0,00
747	Participations	0,00	0,00	0,00	1 193 736,71	0,00	0,00	0,00	0,00
748	Autres attributions et participations	0,00	0,00	0,00	568 630,42	0,00	0,00	0,00	0,00

(1) Détailler les comptes à trois chiffres.

IV – ANNEXES

A – PRESENTATION CROISEE – SECTION DE FONCTIONNEMENT – PRESENTATION DETAILLEE

IV

A2.935

FONCTION 5 – Aménagement des territoires et habitat (suite 2)

Article / compte nature (1)	Libellé	56 Actions en faveur du littoral	57 Techno. de l'information et de la comm.	58 Autres actions		59 Sécurité	TOTAL DU CHAPITRE
				581 Réserves Foncières	588 Autres actions d'aménagement		
DEPENSES		0,00	0,00	0,00	0,00	0,00	5 349 650,52
601	Achats stockés - Matières premières	0,00	0,00	0,00	0,00	0,00	220 001,00
604	Achats d'études, prestations de services	0,00	0,00	0,00	0,00	0,00	554 570,00
605	Achats de matériel, équip. et travaux	0,00	0,00	0,00	0,00	0,00	4 534 800,34
608	Frais sur terrains en cours aménagement	0,00	0,00	0,00	0,00	0,00	40 279,18
RECETTES		0,00	0,00	0,00	0,00	0,00	2 711 367,13
701	Ventes de produits finis	0,00	0,00	0,00	0,00	0,00	949 000,00
747	Participations	0,00	0,00	0,00	0,00	0,00	1 193 736,71
748	Autres attributions et participations	0,00	0,00	0,00	0,00	0,00	568 630,42

(1) Détailler les comptes à trois chiffres.

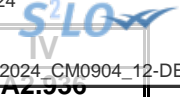

IV – ANNEXES

A – PRESENTATION CROISEE – SECTION DE FONCTIONNEMENT – PRESENTATION DETAILLEE

FONCTION 6 – Action économique

Article / compte nature (1)	Libellé	60 Services communs	61 Interventions économiques transversales	62 Structure d'animation et de dév. éco.	63 Actions sectorielles			
					631 Agriculture, pêche et agro-alimentaire		632 Industrie, commerce et artisanat	633 Développement touristique
					6311 Laboratoire	6312 Autres		
	DEPENSES	0,00	0,00	0,00	0,00	0,00	0,00	0,00
	RECETTES	0,00	0,00	0,00	0,00	0,00	0,00	0,00

(1) Détailler les comptes à trois chiffres.

IV – ANNEXES

A – PRESENTATION CROISEE – SECTION DE FONCTIONNEMENT – PRESENTATION DETAILLEE

IV

A2.936

FONCTION 6 – Action économique (suite)

Article / compte nature (1)	Libellé	64 Rayonnement, attractivité du territoire	65 Insertion éco. et éco.sociale, solidaire	66 Maintien et dév. des services publics	67 Recherche et innovation	68 Autres actions	TOTAL DU CHAPITRE
	DEPENSES	0,00	0,00	0,00	0,00	0,00	0,00
	RECETTES	0,00	0,00	0,00	0,00	0,00	0,00

(1) Détailler les comptes à trois chiffres.

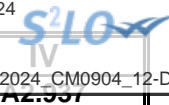

IV – ANNEXES

A – PRESENTATION CROISEE – SECTION DE FONCTIONNEMENT – PRESENTATION DETAILLEE

FONCTION 7 – Environnement

Article / compte nature (1)	Libellé	70 Services communs	71 Actions transversales	72 Actions déchets et propreté urbaine						
				720 Services communs collecte et propreté	721 Collecte et traitement des déchets			722 Propreté urbaine		
					7211 Actions prévention et sensibilisation	7212 Collecte des déchets	7213 Tri, valorisation, traitement déchets	7221 Actions prévention et sensibilisation	7222 Action propreté urbaine et nettoiemnt	
	DEPENSES	0,00	0,00	0,00	0,00	0,00	0,00	0,00	0,00	0,00
	RECETTES	0,00	0,00	0,00	0,00	0,00	0,00	0,00	0,00	0,00

(1) Détailler les comptes à trois chiffres.



IV – ANNEXES

A – PRESENTATION CROISEE – SECTION DE FONCTIONNEMENT – PRESENTATION DETAILLEE

IV

A2.937

FONCTION 7 – Environnement (suite 1)

Article / compte nature (1)	Libellé	73 Actions en matière de gestion des eaux					74 Politique de l'air
		731 Politique de l'eau	732 Eau potable	733 Assainissement	734 Eaux pluviales	735 Lutte contre les inondations	
	DEPENSES	0,00	0,00	0,00	0,00	0,00	0,00
	RECETTES	0,00	0,00	0,00	0,00	0,00	0,00

(1) Détailler les comptes à trois chiffres.

IV – ANNEXES

IV

A – PRESENTATION CROISEE – SECTION DE FONCTIONNEMENT – PRESENTATION DETAILLEE

A2.937

FONCTION 7 – Environnement (suite 2)

Article / compte nature (1)	Libellé	75 Politique de l'énergie					76	77	78	TOTAL DU CHAPITRE
		751 Réseaux de chaleur et de froid	752 Energie photovoltaïque	753 Energie éolienne	754 Energie hydraulique	758 Autres actions	Préserv. patrim. naturel,risques techno.	Environnement infrastructures transports	Autres actions	
	DEPENSES	0,00	0,00	0,00	0,00	0,00	0,00	0,00	0,00	
	RECETTES	0,00	0,00	0,00	0,00	0,00	0,00	0,00	0,00	

(1) Détailler les comptes à trois chiffres.

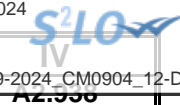

IV – ANNEXES

A – PRESENTATION CROISEE – SECTION DE FONCTIONNEMENT – PRESENTATION DETAILLEE

FONCTION 8 – Transports

Article / compte nature (1)	Libellé	80 Services communs	81 Transports scolaires	82 Transports publics de voyageurs						
				820 Services communs	821 Transport sur route	822 Transport ferroviaire	823 Transport fluvial	824 Transport maritime	825 Transport aérien	828 Autres transports
	DEPENSES	0,00	0,00	0,00	0,00	0,00	0,00	0,00	0,00	0,00
	RECETTES	0,00	0,00	0,00	0,00	0,00	0,00	0,00	0,00	0,00

(1) Détailler les comptes à trois chiffres.

IV – ANNEXES

A – PRESENTATION CROISEE – SECTION DE FONCTIONNEMENT – PRESENTATION DETAILLEE

IV

A2.938

FONCTION 8 – Transports (suite 1)

Article / compte nature (1)	Libellé	83 Transports de marchandises						
		830 Services communs	831 Fret routier	832 Fret ferroviaire	833 Fret fluvial	834 Fret maritime	835 Fret aérien	838 Autres transports
DEPENSES		0,00	0,00	0,00	0,00	0,00	0,00	0,00
RECETTES		0,00	0,00	0,00	0,00	0,00	0,00	0,00

(1) Détailler les comptes à trois chiffres.

IV – ANNEXES

A – PRESENTATION CROISEE – SECTION DE FONCTIONNEMENT – PRESENTATION DETAILLEE

IV

A2.938

FONCTION 8 – Transports (suite 2)

Article / compte nature (1)	Libellé	84 Voirie							
		841 Voirie nationale	842 Voirie régionale	843 Voirie départementale	844 Voirie métropolitaine	845 Voirie communale	846 Viabilité hivernale et aléas climatiques	847 Equipements de voirie	849 Sécurité routière
DEPENSES		0,00	0,00	0,00	0,00	0,00	0,00	0,00	0,00
RECETTES		0,00	0,00	0,00	0,00	0,00	0,00	0,00	0,00

(1) Détailler les comptes à trois chiffres.

IV – ANNEXES

A – PRESENTATION CROISEE – SECTION DE FONCTIONNEMENT – PRESENTATION DETAILLEE

IV

A2.938

FONCTION 8 – Transports (suite 3)

Article / compte nature (1)	Libellé	85 Infrastructures					86 Liaisons multimodales	87 Circulations douces	89 Sécurité	TOTAL DU CHAPITRE
		851 Gares, autres infrastructures routières	852 Gares et autres infrastructures ferrov.	853 Haltes, autres infrastructures fluviales	854 Ports, autres infrastructures portuaires	855 Aéroports et autres infrastructures				
DEPENSES		0,00	0,00	0,00	0,00	0,00	0,00	0,00	0,00	
RECETTES		0,00	0,00	0,00	0,00	0,00	0,00	0,00	0,00	

(1) Détailler les comptes à trois chiffres.

IV – ANNEXES

ANNEXES PATRIMONIALES – ETAT DE LA DETTE – DETAIL DES CREDITS DE TRESORERIE

B1.1 – DETAIL DES CREDITS DE TRESORERIE (1)

Nature (Pour chaque ligne, indiquer le numéro de contrat)	Date de la décision de réaliser la ligne de trésorerie (2)	Montant maximum autorisé au 01/01/N	Montant des tirages N-1	Montant des remboursements N-1		Encours restant dû au 01/01/N
				Intérêts (3)	Remboursement du tirage	
5191 Avances du Trésor						
5192 Avances de trésorerie						
51931 Lignes de trésorerie						
51932 Lignes de trésorerie liées à un emprunt						
5194 Billets de trésorerie						
5198 Autres crédits de trésorerie						
519 Crédits de trésorerie (Total)		0,00	0,00	0,00	0,00	0,00

(1) Circulaire n° NOR : INTB8900071C du 22/02/1989.

(2) Indiquer la date de la délibération de l'assemblée autorisant la ligne de trésorerie ou la date de la décision de l'ordonnateur de réaliser la ligne de trésorerie sur la base d'un montant maximum autorisé par l'organe délibérant (article M. 4221-5 du CGCT).

(3) Il s'agit des intérêts comptabilisés au compte 6615.



IV – ANNEXES

ANNEXES PATRIMONIALES – ETAT DE LA DETTE – REPARTITION PAR NATURE DE DETTE

B1.2 – REPARTITION PAR NATURE DE DETTE (hors 16449 et 166)

Nature (Pour chaque ligne, indiquer le numéro de contrat)	Emprunts et dettes à l'origine du contrat													
	Organisme prêteur ou chef de file	Date de signature	Date d'émission ou date de mobilisation (1)	Date du premier remboursement	Nominal (2)	Type de taux d'intérêt (3)	Index (4)	Taux initial		Devise	Périodicité des remboursements (6)	Profil d'amortissement (7)	Possibilité de remboursement anticipé O/N	Catégorie d'emprunt (8)
								Niveau de taux (5)	Taux actuariel					
163 Emprunts obligataires (Total)					0,00									
164 Emprunts auprès des établissements financiers (Total)					21 965 000,00									
1641 Emprunts en euros (total)					21 965 000,00									
56	CAISSE CENTRALE DE CREDIT COOPERATIF	07/05/2018	07/05/2018	07/05/2019	3 500 000,00	F	Taux fixe à 1.55 %	1,550	1,550	EUR	A	P	O	A-1
57	CAISSE D'EPARGNE	18/05/2018	29/05/2018	29/05/2019	3 500 000,00	V	(Livret A(Préfixé) + 0.65)-Floor 0 sur Livret A(Préfixé)	1,400	1,420	EUR	A	C	O	A-1
61	SOCIETE GENERALE	04/06/2018	15/06/2018	15/06/2019	4 000 000,00	F	Taux fixe à 1.75 %	1,750	1,776	EUR	A	C	O	A-1
63	CAISSE D'EPARGNE	08/11/2018	15/11/2018	15/11/2019	1 514 000,00	V	(Livret A(Préfixé) + 0.65)-Floor 0 sur Livret A(Préfixé)	1,400	1,420	EUR	A	C	O	A-1
67	SOCIETE GENERALE	27/06/2019	15/07/2019	15/07/2020	2 310 000,00	F	Taux fixe à 1.03 %	1,030	1,045	EUR	A	C	O	A-1
72	CREDIT AGRICOLE	14/12/2020	23/12/2020	10/12/2021	1 500 000,00	F	Taux fixe à 0.83 %	0,830	0,830	EUR	A	C	O	A-1
76	CAISSE D'EPARGNE	05/07/2021	12/07/2021	12/07/2022	3 000 000,00	V	Livret A(Préfixé) + 0.5	1,000	1,015	EUR	A	P	O	A-1
79	CAISSE DES DEPOTS ET CONSIGNATIONS	07/12/2021	01/01/2022	01/01/2028	2 641 000,00	V	(Livret A(Préfixé) + 0.6)-Floor -0.6 sur Livret A(Préfixé)	1,100	1,100	EUR	A	C	O	A-1
1643 Emprunts en devises (total)					0,00									
16441 Emprunts assortis d'une option de tirage sur ligne de trésorerie (total)					0,00									

Nature (Pour chaque ligne, indiquer le numéro de contrat)	Emprunts et dettes à l'origine du contrat										dité des remboursements (6)	Pron d'amortissement (7)	de remboursement anticipé O/N	gorie d'emprunt (8)
	Organisme prêteur ou chef de file	Date de signature	Date d'émission ou date de mobilisation (1)	Date du premier remboursement	Nominal (2)	Type de taux d'intérêt (3)	Index (4)	Taux initial		Devise				
								Niveau de taux (5)	Taux actuariel					
165 Dépôts et cautionnements reçus (Total)					0,00									
167 Emprunts et dettes assortis de conditions particulières (Total)					0,00									
1671 Avances consolidées du Trésor (total)					0,00									
1672 Emprunts sur comptes spéciaux du Trésor (total)					0,00									
1675 Dettes pour METP et PPP (total)					0,00									
1676 Dettes envers locataires-acquéreurs (total)					0,00									
1678 Autres emprunts et dettes (total)					0,00									
168 Emprunts et dettes assimilés (Total)					0,00									
1681 Autres emprunts (total) (9)					0,00									
1682 Bons à moyen terme négociables (total)					0,00									
1687 Autres dettes (total)					0,00									
Total général					21 965 000,00									

(1) Si un emprunt donne lieu à plusieurs mobilisations, indiquer la date de la première mobilisation.

(2) Nominal : montant emprunté à l'origine.

(3) Type de taux d'intérêt : F : fixe ; V : variable simple ; C : complexe ; R : préfixé (c'est-à-dire un taux variable qui n'est pas seulement défini comme la simple addition d'un taux usuel de référence et d'une marge exprimée en point de pourcentage).

(4) Mentionner le ou les types d'index (ex : Euribor 3 mois).

(5) Indiquer le niveau de taux à l'origine du contrat.

(6) Indiquer la périodicité des remboursements : A : annuelle , B : bimestrielle, T : trimestrielle, X autre.

(7) Indiquer C pour amortissement constant, P pour amortissement progressif, F pour *in fine*, X pour autres à préciser.

(8) Catégorie d'emprunt à l'origine. Exemple A-1 (cf. la classification des emprunts suivant la typologie de la circulaire IOCB1015077C du 25 juin 2010 sur les produits financiers offerts aux collectivités territoriales).

(9) Y compris les avances remboursables consenties au titre de l'article 25 de la loi n°2020-935 du 30 juillet 2020 de finances rectificative pour 2020, portant attribution des avances remboursables sur les recettes fiscales prévues aux articles 1594 A et 1595 du code général des impôts

IV – ANNEXES

ANNEXES PATRIMONIALES – ETAT DE LA DETTE – REPARTITION PAR NATURE DE DETTE

B1.2

B1.2 – REPARTITION PAR NATURE DE DETTE (hors 16449 et 166) (suite)

Nature (Pour chaque ligne, indiquer le numéro de contrat)	Emprunts et dettes au 01/01/N											
	Couverture ? O/N (11)	Montant couvert	Catégorie d'emprunt après couverture éventuelle (12)	Capital restant dû au 01/01/N	Durée résiduelle (en années)	Taux d'intérêt			Annuité de l'exercice			ICNE de l'exercice
						Type de taux (13)	Index (14)	Niveau de taux d'intérêt à la date de vote du budget (15)	Capital	Charges d'intérêt (16)	Intérêts perçus (le cas échéant) (17)	
163 Emprunts obligataires (Total)		0,00		0,00					0,00	0,00	0,00	0,00
164 Emprunts auprès des établissements financiers (Total)		0,00		18 329 905,63					847 071,85	442 560,17	0,00	264 948,38
1641 Emprunts en euros (total)		0,00		18 329 905,63					847 071,85	442 560,17	0,00	264 948,38
56	N	0,00	A-1	2 723 208,35	14,35	F	Taux fixe à 1.55 %	1,550	162 656,56	42 209,73	0,00	25 687,31
57	N	0,00	A-1	2 800 000,00	19,41	V	(Livret A(Préfixé) + 0.65)-Floor 0 sur Livret A(Préfixé)	3,703	140 000,00	103 903,33	0,00	58 254,00
61	N	0,00	A-1	3 000 000,00	14,46	F	Taux fixe à 1.75 %	1,776	200 000,00	53 375,00	0,00	27 086,11
63	N	0,00	A-1	1 211 200,00	19,87	V	(Livret A(Préfixé) + 0.65)-Floor 0 sur Livret A(Préfixé)	3,703	60 560,00	44 945,61	0,00	5 366,46
67	N	0,00	A-1	1 848 000,00	15,54	F	Taux fixe à 1.03 %	1,045	115 500,00	19 351,64	0,00	8 377,12
72	N	0,00	A-1	1 320 000,00	21,94	F	Taux fixe à 0.83 %	0,830	60 000,00	10 956,00	0,00	581,00
76	N	0,00	A-1	2 786 497,28	22,53	V	Livret A(Préfixé) + 0.5	3,551	108 355,29	99 152,86	0,00	44 784,48
79	N	0,00	A-1	2 641 000,00	23,00	V	(Livret A(Préfixé) + 0.6)-Floor -0.6 sur Livret A(Préfixé)	3,600	0,00	68 666,00	0,00	94 811,90
1643 Emprunts en devises (total)		0,00		0,00					0,00	0,00	0,00	0,00
16441 Emprunts assortis d'une option de tirage sur ligne de trésorerie (total) (10)		0,00		0,00					0,00	0,00	0,00	0,00
165 Dépôts et cautionnements reçus (Total)		0,00		0,00					0,00	0,00	0,00	0,00



Nature (Pour chaque ligne, indiquer le numéro de contrat)	Couverture ? O/N (11)	Montant couvert	Catégorie d'emprunt après couverture éventuelle (12)	Capital restant dû au 01/01/N	Durée résiduelle (en années)	Emprunts et dettes au 01/01/N			Capital	Charges d'intérêt (16)	Intérêts perçus (le cas échéant) (17)	ICNE de l'exercice	
						Taux d'intérêt							Annuité
						Type de taux (13)	Index (14)	Niveau de taux d'intérêt à la date de vote du budget (15)					
167 Emprunts et dettes assortis de conditions particulières (Total)		0,00		0,00					0,00	0,00	0,00	0,00	
1671 Avances consolidées du Trésor (total)		0,00		0,00					0,00	0,00	0,00	0,00	
1672 Emprunts sur comptes spéciaux (total)		0,00		0,00					0,00	0,00	0,00	0,00	
1675 Dettes pour METP et PPP (total)		0,00		0,00					0,00	0,00	0,00	0,00	
1676 Dettes envers locataires-acquéreurs (total)		0,00		0,00					0,00	0,00	0,00	0,00	
1678 Autres emprunts et dettes (total)		0,00		0,00					0,00	0,00	0,00	0,00	
168 Emprunts et dettes assimilés (Total)		0,00		0,00					0,00	0,00	0,00	0,00	
1681 Autres emprunts (total)		0,00		0,00					0,00	0,00	0,00	0,00	
1682 Bons à moyen terme négociables (total)		0,00		0,00					0,00	0,00	0,00	0,00	
1687 Autres dettes (total)		0,00		0,00					0,00	0,00	0,00	0,00	
Total général		0,00		18 329 905,63					847 071,85	442 560,17	0,00	264 948,38	

(10) S'agissant des emprunts assortis d'une ligne de trésorerie, il faut faire ressortir le remboursement du capital de la dette prévue pour l'exercice correspondant au véritable endettement.

(11) Si l'emprunt est soumis à couverture, il convient de compléter le tableau « détail des opérations de couverture ».

(12) Catégorie d'emprunt. Exemple A-1 (cf. la classification des emprunts suivant la typologie de la circulaire IOCB1015077C du 25 juin 2010 sur les produits financiers offerts aux collectivités territoriales).

(13) Type de taux d'intérêt après opérations de couverture : F : fixe ; V : variable simple ; C : complexe (c'est-à-dire un taux variable qui n'est pas seulement défini comme la simple addition d'un taux usuel de référence et d'une marge exprimée en point de pourcentage).

(14) Mentionner l'index en cours au 01/01/N après opérations de couverture.

(15) Taux après opérations de couverture éventuelles. Pour les emprunts à taux variable, indiquer le niveau à la date de vote du budget.

(16) Il s'agit des intérêts dus au titre du contrat initial et comptabilisés à l'article 66111 « Intérêts réglés à l'échéance » (intérêts décaissés) et intérêts éventuels dus au titre du contrat d'échange éventuel et comptabilisés à l'article 668.

(17) Indiquer les intérêts éventuellement reçus au titre du contrat d'échange éventuel et comptabilisés au 768.

IV – ANNEXES

ANNEXES PATRIMONIALES – ETAT DE LA DETTE – REPARTITION DES EMPRUNTS PAR STRUCTURE DE TAUX

B1.3

B1.3 – REPARTITION DES EMPRUNTS PAR STRUCTURE DE TAUX (HORS A1)

Emprunts ventilés par structure de taux selon le risque le plus élevé (Pour chaque ligne, indiquer le numéro de contrat) (1)	Organisme prêteur ou chef de file	Nominal (2)	Capital restant dû au 01/01/N (3)	Type d'indices (4)	Durée du contrat	Dates des périodes bonifiées	Taux minimal (5)	Taux maximal (6)	Coût de sortie (7)	Taux maximal après couverture éventuelle (8)	Niveau du taux à la date de vote du budget (9)	Intérêts à payer au cours de l'exercice (10)	Intérêts à percevoir au cours de l'exercice (le cas échéant) (11)	% par type de taux selon le capital restant dû
Echange de taux, taux variable simple plafonné (cap) ou encadré (tunnel) (A)														
TOTAL (A)		0,00	0,00						0,00			0,00	0,00	0,00
Barrière simple (B)														
TOTAL (B)		0,00	0,00						0,00			0,00	0,00	0,00
Option d'échange (C)														
TOTAL (C)		0,00	0,00						0,00			0,00	0,00	0,00
Multiplicateur jusqu'à 3 ou multiplicateur jusqu'à 5 capé (D)														
TOTAL (D)		0,00	0,00						0,00			0,00	0,00	0,00
Multiplicateur jusqu'à 5 (E)														
TOTAL (E)		0,00	0,00						0,00			0,00	0,00	0,00
Autres types de structures (F)														
TOTAL (F)		0,00	0,00						0,00			0,00	0,00	0,00
TOTAL GENERAL		0,00	0,00						0,00			0,00	0,00	0,00

(1) Répartir les emprunts selon le type de structure de taux (de A à F selon la classification de la charte de bonne conduite) en fonction du risque le plus élevé à courir sur toute la durée de vie du contrat de prêt et après opérations de couverture éventuelles.

(2) Nominal : montant emprunté à l'origine. En cas de couverture partielle d'un emprunt, indiquer séparément sur deux lignes la part du nominal couvert et la part non couverte.

(3) En cas de couverture partielle d'un emprunt, indiquer séparément sur deux lignes la part du capital restant dû couvert et la part non couverte.

(4) Indiquer la classification de l'indice sous-jacent suivant la typologie de la circulaire du 25 juin 2010 sur les produits financiers (de 1 à 6). 1 : Indice zone euro / 2 : Indices inflation française ou zone euro ou écart entre ces indices / 3 : Ecart indice zone euro / 4 : Indices hors zone euro ou écart d'indices dont l'un est hors zone euro / 5 : écarts d'indices hors zone euro / 6 : autres indices.

(5) Taux hors opération de couverture. Indiquer le montant, l'index ou la formule correspondant au taux minimal du contrat de prêt sur toute la durée du contrat.

(6) Taux hors opération de couverture. Indiquer le montant, l'index ou la formule correspondant au taux maximal du contrat de prêt sur toute la durée du contrat.

(7) Coût de sortie : indiquer le montant de l'indemnité contractuelle de remboursement définitif de l'emprunt au 01/01/N ou le cas échéant, à la prochaine date d'échéance.

(8) Montant, index ou formule.

(9) Indiquer le niveau de taux après opérations de couverture éventuelles. Pour les emprunts à taux variables, indiquer le niveau du taux à la date de vote du budget.

(10) Indiquer les intérêts à payer au titre du contrat initial et comptabilisés à l'article 66111 et des intérêts éventuels à payer au titre du contrat d'échange et comptabilisés à l'article 668.

(11) Indiquer les intérêts à percevoir au titre du contrat d'échange et comptabilisés au 768.



IV – ANNEXES

ANNEXES PATRIMONIALES – ETAT DE LA DETTE – TYPOLOGIE DE LA REPARTITION DE L'ENCOURS

B1.4 – TYPOLOGIE DE LA REPARTITION DE L'ENCOURS (1)

Indices sous-jacents		(1) Indices zone euro	(2) Indices inflation française ou zone euro ou écart entre ces indices	(3) Ecart d'indices zone euro	(4) Indices hors zone euro et écarts d'indices dont l'un est un indice hors zone euro	(5) Ecart d'indices hors zone euro	(6) Autres indices
Structure							
(A) Taux fixe simple. Taux variable simple. Echange de taux fixe contre taux variable ou inversement. Echange de taux structuré contre taux variable ou taux fixe (sens unique). Taux variable simple plafonné (cap) ou encadré (tunnel)	Nombre de produits	8	0	0	0	0	
	% de l'encours	100,01	0,00	0,00	0,00	0,00	
	Montant en euros	18 329 905,63	0,00	0,00	0,00	0,00	
(B) Barrière simple. Pas d'effet de levier	Nombre de produits	0	0	0	0	0	
	% de l'encours	0,00	0,00	0,00	0,00	0,00	
	Montant en euros	0,00	0,00	0,00	0,00	0,00	
(C) Option d'échange (swaption)	Nombre de produits	0	0	0	0	0	
	% de l'encours	0,00	0,00	0,00	0,00	0,00	
	Montant en euros	0,00	0,00	0,00	0,00	0,00	
(D) Multiplicateur jusqu'à 3 ; multiplicateur jusqu'à 5 capé	Nombre de produits	0	0	0	0	0	
	% de l'encours	0,00	0,00	0,00	0,00	0,00	
	Montant en euros	0,00	0,00	0,00	0,00	0,00	
(E) Multiplicateur jusqu'à 5	Nombre de produits	0	0	0	0	0	
	% de l'encours	0,00	0,00	0,00	0,00	0,00	
	Montant en euros	0,00	0,00	0,00	0,00	0,00	
(F) Autres types de structures	Nombre de produits						0
	% de l'encours						0,00
	Montant en euros						0,00

(1) Cette annexe retrace le stock de dette au 01/01/N après opérations de couverture éventuelles.



IV – ANNEXES

ANNEXES PATRIMONIALES – ETAT DE LA DETTE – DETAIL DES OPERATIONS DE COUVERTURE

B1.5 – DETAIL DES OPERATIONS DE COUVERTURE (1)

Instruments de couverture (Pour chaque ligne, indiquer le numéro de contrat)	Emprunt couvert			Instrument de couverture									
	Référence de l'emprunt couvert	Capital restant dû au 01/01/N	Date de fin du contrat	Organisme co-contractant	Type de couverture (3)	Nature de la couverture (change ou taux)	Notionnel de l'instrument de couverture	Date de début du contrat	Date de fin du contrat	Périodicité de règlement des intérêts (4)	Montant des commissions diverses	Primes éventuelles	
												Primes payées pour l'achat d'option	Primes reçues pour la vente d'option
Taux fixe (total)		0,00					0,00				0,00	0,00	0,00
Taux variable simple (total)		0,00					0,00				0,00	0,00	0,00
Taux complexe (total) (2)		0,00					0,00				0,00	0,00	0,00
Total		0,00					0,00				0,00	0,00	0,00

(1) Si un instrument couvre plusieurs emprunts, distinguer une ligne par emprunt couvert.

(2) Il s'agit d'un taux variable qui n'est pas défini comme la simple addition d'un taux usuel de référence et d'une marge exprimée en point de pourcentage.

(3) Indiquer s'il s'agit d'un *swap*, d'une option (*cap*, *floor*, *tunnel*, *swaption*).

(4) Indiquer la périodicité de règlement des intérêts : A : annuelle, M : mensuelle, B : bimestrielle, S : semestrielle, T : trimestrielle, X : autre.

IV – ANNEXES	IV
ANNEXES PATRIMONIALES – ETAT DE LA DETTE – DETAIL DES OPERATIONS DE COUVERTURE	B1.5

B1.5 – DETAIL DES OPERATIONS DE COUVERTURE (1) (suite)

Instruments de couverture <small>(Pour chaque ligne, indiquer le numéro de contrat)</small>	Référence de l'emprunt couvert	Effet de l'instrument de couverture							
		Taux payé		Taux reçu (7)		Charges et produits constatés depuis l'origine du contrat		Catégorie d'emprunt (8)	
		Index (5)	Niveau de taux (6)	Index	Niveau de taux	Charges c/668	Produits c/768	Avant opération de couverture	Après opération de couverture
Taux fixe (total)						0,00	0,00		
Taux variable simple (total)						0,00	0,00		
Taux complexe (total) (2)						0,00	0,00		
Total						0,00	0,00		

(5) Indiquer l'index utilisé ou la formule de taux.

(6) Pour les emprunts à taux variable, indiquer le niveau à la date de vote du budget.

(7) A compléter si l'instrument de couverture est un *swap*.

(8) Catégorie d'emprunt. Exemple A-1 (cf. la classification des emprunts suivant la typologie de la circulaire IOCB1015077C du 25 juin 2010 sur les produits financiers offerts aux collectivités territoriales).

IV – ANNEXES

ANNEXES PATRIMONIALES – ETAT DE LA DETTE – DETTE POUR FINANCER L'EMPRUNT D'UN AUTRE ORGANISME

B1.6 – DETTE POUR FINANCER L'EMPRUNT D'UN AUTRE ORGANISME (1)

REPARTITION PAR PRÊTEUR	Dettes en capital à l'origine (2)	Dettes en capital au 01/01/N	Annuité à payer au cours de l'exercice	Dont	
				Intérêts (3)	Capital
TOTAL	0,00	0,00	0,00	0,00	0,00
<u>Auprès des organismes de droit privé</u>	0,00	0,00	0,00	0,00	0,00
<u>Auprès des organismes de droit public</u>	0,00	0,00	0,00	0,00	0,00
<u>Dettes provenant d'émissions obligataires (ex : émissions publiques ou privées)</u>	0,00	0,00	0,00	0,00	0,00

(1) Il s'agit des cas où une collectivité ou un établissement public accepte de prendre en charge l'emprunt au profit d'un autre organisme sans qu'il y ait pour autant transfert du contrat.

(2) La dette en capital à l'origine correspond à la part de dette prise en charge par la collectivité.

(3) Il s'agit des intérêts dus au titre du contrat initial et comptabilisés à l'article 66111 et des intérêts éventuels dus au titre du contrat d'échange et comptabilisés à l'article 668.



IV – ANNEXES

ANNEXES PATRIMONIALES – ETAT DE LA DETTE – AUTRES DETTES

B1.7 – AUTRES DETTES

(Issues des engagements juridiques pris autres que ceux destinés à financer la prise en charge d'un emprunt)

LIBELLES	Montant initial de la dette	Dépenses de l'exercice	Dettes restantes
----------	-----------------------------	------------------------	------------------

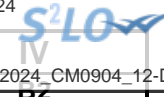

IV – ANNEXES

ANNEXES PATRIMONIALES – METHODES UTILISEES POUR LES AMORTISSEMENTS

METHODES UTILISEES POUR LES AMORTISSEMENTS

Procédure d'amortissement (linéaire, dégressif, variable)	CHOIX DE L'ASSEMBLEE		Délibération du
	Biens de faible valeur - Seuil unitaire en deçà duquel les immobilisations de peu de valeur s'amortissent sur un an : €		10-10-1996
	Catégories de biens amortis	Durée (en années)	
L	Agencement bâtiments, inst. électr/ tél	15	12/12/2023
L	Mat.incendie et défense	10	12/12/2023
L	Frais d'étude	5	12/12/2023
L	Frais d'insertion	5	12/12/2023
L	Logiciels	4	12/12/2023
L	Plantations	20	12/12/2023
L	Equipement de garage et d'atelier	10	12/12/2023
L	Voitures	8	12/12/2023
L	Camions et véhicules industriels	8	12/12/2023
L	Matériel informatique	5	12/12/2023
L	Matériel de bureau électrique/électro.	10	12/12/2023
L	Mobilier	10	12/12/2023
L	Frais liés à la réalisation des documents d'urbanisme et à la numérisation du cadastre	10	12/12/2023
L	subventions d'équipement biens mobiliers matériel et études	5	12/12/2023
L	subventions d'équipement biens immobiliers et installations	30	12/12/2023
L	subventions d'équipement projet d'infrastructure d'intérêt national	40	12/12/2023
L	immeubles de rapport	20	12/12/2023
L	autres constructions	30	12/12/2023
L	réseaux de voirie	30	12/12/2023
L	installations de voirie	30	12/12/2023
L	réseaux	30	12/12/2023
L	autres matériels et outillage de voirie	10	12/12/2023
L	installations générales agencement et aménagements divers	10	12/12/2023
L	autres immobilisations corporelles	10	12/12/2023

IV – ANNEXES

ANNEXES PATRIMONIALES – ETAT DES PROVISIONS CONSTITUEES AU 01/01/N

PROVISIONS CONSTITUEES AU 01/01/N

Nature de la provision	Montant de la provision de l'exercice (1) A	Date de constitution de la provision	Montant des provisions constituées au 01/01/N B	Montant total des provisions constituées C = A + B	Montant des reprises de l'exercice D	SOLDE E = C - D
PROVISIONS SEMI-BUDGETAIRES (2)						
Provisions pour risques et charges (3)	0,00		0,00	0,00	0,00	0,00
Provisions pour litiges	0,00		0,00	0,00	0,00	0,00
Provisions pour pertes de change	0,00		0,00	0,00	0,00	0,00
Provisions pour gros entretiens ou grandes révisions	0,00		0,00	0,00	0,00	0,00
Provisions pour garanties d'emprunt	0,00		0,00	0,00	0,00	0,00
Autres provisions pour risques	0,00		0,00	0,00	0,00	0,00
Dépréciations (3)	0,00		0,00	0,00	0,00	0,00
- des immobilisations	0,00		0,00	0,00	0,00	0,00
- des stocks et encours	0,00		0,00	0,00	0,00	0,00
- des comptes de tiers	0,00		0,00	0,00	0,00	0,00
- des comptes financiers	0,00		0,00	0,00	0,00	0,00
Total des provisions semi-budgétaires	0,00		0,00	0,00	0,00	0,00
PROVISIONS BUDGETAIRES (2)						
Provisions pour risques et charges (3)	0,00		0,00	0,00	0,00	0,00
Provisions pour litiges	0,00		0,00	0,00	0,00	0,00
Provisions pour pertes de change	0,00		0,00	0,00	0,00	0,00
Provisions pour gros entretiens ou grandes révisions	0,00		0,00	0,00	0,00	0,00
Provisions pour garanties d'emprunt	0,00		0,00	0,00	0,00	0,00
Autres provisions pour risques	0,00		0,00	0,00	0,00	0,00
Dépréciations (3)	0,00		0,00	0,00	0,00	0,00
- des immobilisations	0,00		0,00	0,00	0,00	0,00
- des stocks et encours	0,00		0,00	0,00	0,00	0,00
- des comptes de tiers	0,00		0,00	0,00	0,00	0,00
- des comptes financiers	0,00		0,00	0,00	0,00	0,00
Total des provisions budgétaires	0,00		0,00	0,00	0,00	0,00
TOTAL PROVISIONS	0,00		0,00	0,00	0,00	0,00

(1) Provision nouvelle ou abondement d'une provision déjà constituée.

(2) A renseigner selon que la collectivité applique le régime des provisions semi-budgétaires ou budgétaires, conformément aux dispositions législatives et réglementaires afférentes.

(3) Indiquer l'objet de la provision (exemples : provision pour litiges au titre du procès, provisions pour dépréciation des immobilisations de l'équipement).

Envoyé en préfecture le 18/04/2024

Reçu en préfecture le 18/04/2024

Publié le



ID : 084-218400315-20240409-2024_CM0904_12-DE



IV – ANNEXES

ANNEXES PATRIMONIALES – ETALEMENT DES PROVISIONS

B3.2 – ETALEMENT DES PROVISIONS (1)

Nature de la provision	Objet	Montant total de la provision à constituer	Durée	Montant des provisions constituées au 01/01/N	Provision constituée au titre de l'exercice	Montant restant à provisionner
------------------------	-------	--	-------	---	---	--------------------------------

(1) Il s'agit des provisions figurant dans le tableau précédent « Etat des provisions » qui font l'objet d'un étalement, conformément aux dispositions législatives et réglementaires applicables à la collectivité.

IV – ANNEXES

ANNEXES PATRIMONIALES – ETAT DES CHARGES TRANSFEREES

ETAT DES CHARGES TRANSFEREES

Exercice	Nature de la dépense transférée	Durée de l'étalement (en mois)	Date de la délibération	Montant de la dépense transférée au compte 481 (I)	Montant amorti au titre des exercices précédents (II)	Montant de la dotation aux amortissements de l'exercice (c/6812) (III)	Solde (1)
TOTAL				0,00	0,00	0,00	0,00

(1) Correspond au montant de la charge restant à amortir = I – (II + III).

Exercice	Nature de la dépense transférée	Durée de l'étalement (en mois)	Date de la délibération	Montant de la dépense transférée au compte 481 (I)	Montant amorti au titre des exercices précédents (II)	Montant de la dotation aux amortissements de l'exercice (c/6862) (III)	Solde (1)
TOTAL				0,00	0,00	0,00	0,00

(1) Correspond au montant de la charge restant à amortir = I – (II + III).

IV – ANNEXES**ANNEXES PATRIMONIALES – DETAIL DES OPERATIONS POUR COMPTE DE TIERS****CHAPITRE D'OPERATIONS POUR COMPTE DE TIERS (Détail) (1)**

- (1) Ouvrir un cadre par opération pour compte de tiers.
- (2) Ensemble des réalisations connues (hors restes à réaliser).
- (3) A remplir uniquement en cas de reprise des résultats de l'exercice précédent, soit après le vote du compte administratif, soit en cas de reprise anticipée des résultats.
- (4) Total = Restes à réaliser N-1 + Nouveaux crédits votés.
- (5) Inscrire le chapitre et la nature des travaux.
- (6) Le chapitre 45 doit être détaillé conformément au plan de comptes, tant en dépenses qu'en recettes.
- (7) Indiquer le chapitre.



IV – ANNEXES

ANNEXES PATRIMONIALES – ETAT DES PRETS

Prêts (compte 274)

Bénéficiaires	Date de la délibération	Encours restant dû au 01/01/N	Montant de l'annuité à recouvrer		ICNE de l'exercice
			Capital	Intérêts	
Assortis d'intérêts (total)		0,00	0,00	0,00	0,00
Non assortis d'intérêts (total)		0,00	0,00		

IV – ANNEXES

ANNEXES PATRIMONIALES – ENGAGEMENTS HORS BILAN

ETAT SYNTHETIQUE DES ENGAGEMENTS DONNES

Article		Dettes en capital à l'origine	Dettes en capital au 01/01/N	Annuité à verser au cours de l'exercice
8015	Emprunts garantis (1)	0,00	0,00	
8016	Contrats de crédit-bail (2)	0,00	0,00	0,00
8017	Subvention à verser en annuité (3)	0,00	0,00	0,00
8018	Autres engagements donnés			
	Marchés de partenariat (4)		0,00	0,00
	Au profit d'organismes publics (3)	0,00	0,00	0,00
	Au profit d'organismes privés (3)	0,00	0,00	0,00
	Dans le cadre d'une délégation de service public (3)	0,00	0,00	0,00
	Engagements liés à des opérations d'urbanisme et d'aménagement (3)	0,00	0,00	0,00

(1) A compléter depuis l'état des emprunts garantis.

(2) A compléter depuis l'état des contrats de crédit-bail.

(3) A compléter depuis l'état des autres engagements donnés.

(4) A compléter depuis l'état des marchés de partenariat.

IV – ANNEXES

ANNEXES PATRIMONIALES – ENGAGEMENTS HORS BILAN

ETAT SYNTHETIQUE DES ENGAGEMENTS RECUS (1)

Article		Créance en capital à l'origine	Créance en capital au 01/01/N	Annuité à recevoir au cours de l'exercice
8026	Redevance de crédit-bail à recevoir (crédit-bail immobilier)	0,00	0,00	0,00
8027	Subvention à recevoir par annuité	0,00	0,00	0,00
8028	Autres engagements reçus			
	Recette grevée d'affectation spéciale (2)		0,00	
	Engagements reçus des entreprises	0,00	0,00	0,00
	A l'exception de ceux reçus des entreprises	0,00	0,00	0,00

(1) A remplir depuis l'état relatif aux autres engagements reçus.

(2) A remplir depuis l'état relatif aux recettes grevées d'affectation spéciale. Le montant de la créance en capital au 01/01/N correspond au reste à employer au 01/01/N, l'annuité à recevoir au cours de l'exercice correspond au solde entre les restes à employer au 01/01/N et les restes à employer au 31/12/N.

IV – ANNEXES

ANNEXES PATRIMONIALES – LISTE DES ETABLISSEMENTS PUBLICS CREEES

LISTE DES ETABLISSEMENTS PUBLICS CREEES

Catégorie d'établissement (1)	Intitulé / objet de l'établissement	Date de création	Date de délibération	Nature de l'activité (SPIC/SPA)	TVA (oui / non)
-------------------------------	-------------------------------------	------------------	----------------------	---------------------------------	-----------------

(1) Il s'agit de recenser les établissements publics créés par la collectivité pour l'exploitation directe d'un service public relevant de sa compétence.

Pour rappel, la collectivité a l'obligation de constituer une régie si le service concerné est de nature industrielle et commerciale (cf. article L. 1412-1 du CGCT) ou la faculté de constituer une régie si le service concerné est de nature administrative et n'est pas de ceux qui, par leur nature ou par la loi, ne peuvent être assurés que par la collectivité elle-même (cf. article L. 1412-2 du CGCT).

Les régies ainsi créées peuvent, au choix de la collectivité, être dotées :

- soit de la personnalité morale et de l'autonomie financière ;
- soit de la seule autonomie financière.

Cependant, il convient de préciser que seules les régies dotées de la personnalité morale et de l'autonomie financière sont dénommées établissement public et doivent être recensées dans cet état.



IV – ANNEXES

ANNEXES PATRIMONIALES – LISTE DES SERVICES INDIVIDUALISES DANS UN BUDGET ANNEXE

LISTE DES SERVICES INDIVIDUALISES DANS UN BUDGET ANNEXE

Catégorie de services (1)	Intitulé / objet du service	Date de création	Date de délibération	N° SIRET	Nature de l'activité (SPIC/SPA)	TVA (oui / non)
---------------------------	-----------------------------	------------------	----------------------	----------	---------------------------------	-----------------

(1) Exemples de catégories : régie à seule autonomie financière, opérations d'aménagement, service social et médico-social.

IV – ANNEXES

ANNEXES BUDGETAIRES
EQUILIBRE BUDGETAIRE

C1.1

DISPONIBILITE DE RESSOURCES PROPRES PROVENANT DES EXERCICES ANTERIEURS

Solde de la section d'investissement de l'exercice N-1 (1)

	Propositions nouvelles	Vote (2)
Solde d'exécution 001 (A) montant négatif si déficit (D001) montant positif si excédent (R001)	3 947 335,60	3 947 335,60
Solde des RAR (B) montant négatif si déficit montant positif si excédent	0,00	0,00
Solde de la section investissement de l'exercice N-1 (Solde I = A + B) Solde positif : excédent de financement Solde négatif : besoin de financement	0,00	0,00

Disponibilité des ressources propres provenant des exercices antérieurs après financement de la section investissement de l'exercice N-1 (1)

	Propositions nouvelles	Vote (2)
Affectation au 1068 (C)	0,00	0,00
Solde de la section investissement de l'exercice N-1 (Solde I) Solde positif : excédent de financement Solde négatif : besoin de financement	0,00	0,00
Disponibilité de ressources propres des exercices antérieurs (Solde II = C + Solde I) Solde positif : ressources disponibles pour la couverture de l'annuité Solde négatif : absence de ressources propres provenant des exercices antérieurs pour la couverture de l'annuité	0,00	0,00

COUVERTURE DE L'ANNUITE DE LA DETTE PAR LES RESSOURCES PROPRES - PETIT EQUILIBRE

	Propositions nouvelles	Vote
Dépenses de l'exercice à couvrir par des ressources propres (D)(3)	848 000,00	848 000,00
Ressources propres externes et internes de l'exercice (E)(3)	17 399 284,95	17 399 284,95
Couverture de l'annuité de la dette (Solde III = E - D) Solde positif : annuité de la dette couverte Solde négatif : annuité de la dette non couverte par les ressources de l'exercice, vérifier la couverture par les éventuelles ressources disponibles des exercices antérieurs (cf. solde II)	16 551 284,95	16 551 284,95

(1) Eléments à compléter uniquement s'il y a eu reprise des résultats, anticipée ou classique

(2) Cumul des crédits de l'exercice votés ou reportés

(3) Les RAR étant intégrés au calcul des ressources propres provenant des exercices antérieurs, seuls les crédits de l'exercice sont à inscrire. Le détail des crédits est présenté aux états suivants : "Equilibre budgétaire - Dépenses" et "Equilibre budgétaire - Recette"

IV – ANNEXES

ANNEXES BUDGETAIRES
EQUILIBRE BUDGETAIRE – DEPENSES

C1.2

DEPENSES A COUVRIR PAR DES RESSOURCES PROPRES

Art. (1)	Libellé (1)	Propositions nouvelles	Vote (2)
DEPENSES TOTALES A COUVRIR PAR DES RESSOURCES PROPRES = A + B		848 000,00	I 848 000,00
16 Emprunts et dettes assimilées (A)		848 000,00	848 000,00
1631	Emprunts obligataires	0,00	0,00
1641	Emprunts en euros	848 000,00	848 000,00
1643	Emprunts en devises	0,00	0,00
16441	Opérations afférentes à l'emprunt	0,00	0,00
1671	Avances consolidées du Trésor	0,00	0,00
1672	Emprunts sur comptes spéciaux du Trésor	0,00	0,00
1678	Autres emprunts et dettes	0,00	0,00
1681	Autres emprunts	0,00	0,00
1682	Bons à moyen terme négociables	0,00	0,00
1687	Autres dettes	0,00	0,00
Dépenses et transferts à déduire des ressources propres (B)		0,00	0,00
10...	Reprise de dotations, fonds divers et réserves		
10...	Reversement de dotations, fonds divers et réserves		
139	Subv. invest. transférées cpte résultat	0,00	0,00

(1) Détailler les chapitres budgétaires par article conformément au plan de comptes.

(2) Crédits de l'exercice votés lors de la séance.

IV – ANNEXES

ANNEXES BUDGETAIRES
EQUILIBRE BUDGETAIRE – RECETTES

C1.3

RESSOURCES PROPRES

Art. (1)	Libellé (1)	Propositions nouvelles	Vote (2)
RECETTES (RESSOURCES PROPRES) = a + b		17 399 284,95	III 17 399 284,95
Ressources propres externes de l'année (a)		0,00	0,00
10222	FCTVA	0,00	0,00
10226	Taxe d'aménagement (3)	0,00	0,00
10227	Versement pour sous densité	0,00	0,00
10228	Autres fonds d'investissement	0,00	0,00
13146	Attributions compensation investissement	0,00	0,00
13156	Attributions compensation investissement	0,00	0,00
13246	Attributions compensation investissement	0,00	0,00
13256	Attributions compensation investissement	0,00	0,00
138	Autres subventions invest. non transf.	0,00	0,00
26...	Participations et créances rattachées		
27...	Autres immobilisations financières		
Ressources propres internes de l'année (b) (4)		17 399 284,95	17 399 284,95
15...	Provisions pour risques et charges		
169	Primes de remboursement des obligations	0,00	0,00
26...	Participations et créances rattachées		
27...	Autres immobilisations financières		
28...	Amortissement des immobilisations		
29...	Dépréciations des immobilisations		
31...	Matières premières (et fournitures) (5)		
33...	En-cours de production de biens (5)		
331	Produits en cours	12 930 681,32	12 930 681,32
3354	Etudes et prestations de services	92 835,00	92 835,00
3355	Travaux	1 897 544,90	1 897 544,90
33581	Frais accessoires	690 908,81	690 908,81
33586	Frais financiers	0,00	0,00
35...	Stocks de produits (5)		
3551	Produits finis (hors terrains aménagés)	0,00	0,00
3555	Terrains aménagés	0,00	0,00
39...	Dépréciation des stocks et en-cours		
481...	Charges à rép. sur plusieurs exercices		
49...	Dépréciation des comptes de tiers		
59...	Dépréciation des comptes financiers		
024	Produits des cessions d'immobilisations	0,00	0,00
021	Virement de la section de fonctionnement	1 787 314,92	1 787 314,92

(1) Les comptes 15, 169, 26, 27, 28, 29, 39, 481, 49 et 59 sont à détailler conformément au plan de comptes.

(2) Crédits de l'exercice votés lors de la séance.

(3) Le compte 10226 peut être utilisé uniquement par les communes et les établissements publics à fiscalité propre.

(4) Les comptes 15, 29, 39, 49 et 59 sont présentés uniquement si la collectivité applique le régime des provisions budgétaires, conformément aux dispositions législatives et réglementaires afférentes.

(5) Les comptes 31, 33 et 35 ne peuvent être utilisés que pour les budgets utilisant la comptabilité de stock. Par conséquent, seuls les budgets retraçant les dépenses et les recettes d'un lotissement ou d'une ZAC peuvent utiliser les comptes susmentionnés.

V – ARRETE ET SIGNATURES**ARRETE ET SIGNATURES**

Nombre de membres en exercice : 35

Nombre de membres présents : 30

Nombre de suffrages exprimés : 26

VOTES :

Pour : 26

Contre : 0

Abstentions : 9

Date de convocation : 25/03/2024

Présenté par Le Maire (1),
A Hotel de Ville, le 09/04/2024

Délibéré par l'assemblée L'assemblée délibérante (2), réunie en session
A Hotel de Ville, le 09/04/2024

Les membres de l'assemblée délibérante L'assemblée délibérante (2),(3).

Certifié exécutoire par Le Maire (1), compte tenu de la transmission en préfecture, le , et de la publication le

A , le

(1) Indiquer « la présidente » ou « le président ».

(2) Indiquer la nature de l'assemblée délibérante : du conseil régional de ..., de la Collectivité territoriale unique de ..., de la métropole de ..., du Conseil syndical de ...

(3) L'ajout des signataires est désormais facultatif.

DAF

2024_CM0904_12

7.1.1

**Extrait du Registre des délibérations
du Conseil Municipal de la
Ville de Carpentras**

Séance du 9 avril 2024

L'an deux mille vingt quatre, le neuf avril

Date de la convocation : 25 mars 2024

Président de séance : M. Serge ANDRIEU

Présents : 30

M. Serge ANDRIEU - Mme Yvette GUIOU - M. Franck DUPAS - Mme Laurence BOSSERAI - M. Bernard BOSSAN - Mme Pauline DREANO - Mme Caroline BALAS - M. Patrick JAILLARD - Mme Jacqueline BOUYAC - M. Jean-François SENAC - Mme Marie-France MINICONI - Mme Claudine MORA - M. Jean-Pierre CAVIN - M. Michel BLANCHARD - M. Angelo MACCAGNAN - Mme Véronique MENCARELLI - M. Olivier CEYTE - M. Joël BOTREAU - Mme Céline ALLIES-CORTEGGIANI - M. Jaouad ZIATI - M. Pierre BOURDELLES - Mme Christiane MORIN-FAVROT - M. Bertrand DE LA CHESNAIS - Mme Catherine RIMBERT - M. Claude MELQUIOR - M. Marc JAUME - Mme Dominique BENOITON - M. Pierre LE GOFF - M. Jean-Marc ISSARTIER - Mme Anne Sophie MARRA

Absents excusés :

M. Alain BELHOMME - procuration à M. Franck DUPAS
Mme Sandra GAY-MOULINES - procuration à Mme Caroline BALAS
Mme Victorine SURTEL - procuration à M. Jaouad ZIATI
Mme Najat EL OUAHCH - procuration à M. Bernard BOSSAN
Mme Selma ZAHAR - procuration à Mme Yvette GUIOU

**BUDGET ANNEXE - CENTRE ANCIEN DEGRADE - BUDGET
PRIMITIF 2024**

Mme BOUYAC, rapporteur, expose à l'assemblée :

Est présenté ci-joint, le projet de budget Centre ancien dégradé pour l'exercice 2024 qui s'équilibre ainsi :

- Exploitation : Dépenses et recettes 23 720 935,47 €
- Investissement : Dépenses et recettes 21 346 620,55 €

Il vous est proposé de :

- adopter le Budget Primitif 2024 du Budget Annexe Centre Ancien Dégradé.

Le Conseil,

Entendu l'exposé du rapporteur

Délibère

Présents : 30 Procurations : 5

Adopté par 26 voix Pour

et 9 Abstentions : M. BOURDELLES, Mme MORIN-FAVROT, M. DE LA CHESNAIS, Mme RIMBERT, M. MELQUIOR, M. JAUME, Mme BENOITON, M. ISSARTIER, Mme MARRA

Ainsi délibéré en séance publique, les jour, mois et an susdits (Suivent les signatures)

Pour copie conforme









Le secrétaire de séance

Jean-François SENAC

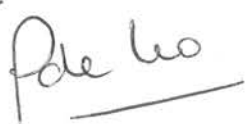
Pour Le Maire,
La Première Adjointe

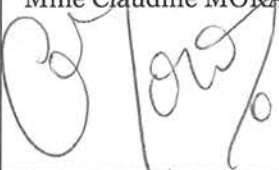
Yvette Guiou

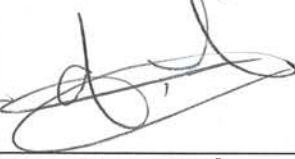
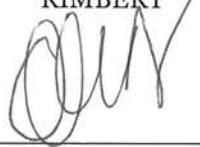
Conseil Municipal du 09 avril 2024 – Signatures des membres présents

M. Serge ANDRIEU 	Mme Yvette GUIOU 	M. Franck DUPAS 	Mme Laurence BOSSERAI 
M. Bernard BOSSAN 	Mme Pauline DREANO 	M. Alain BELHOMME <i>Procuration à M. DUPAS</i>	Mme Caroline BALAS 
M. Patrick JAILLARD 	Mme Jacqueline BOUYAC 	M. Jean-François SENAC 	Mme Marie-France MINICONI 
Mme Claudine MORA 	M. Jean-Pierre CAVIN 	M. Michel BLANCHARD 	M. Angelo MACCAGNAN 
Mme Véronique MENCARELLI 	Mme Sandra GAY-MOULINES <i>Procuration à Mme BALAS</i>	M. Olivier CEYTE 	M. Joël BOTREAU 
Mme Céline ALLIES-CORTEGGIANI 	M. Jaouad ZIATI 	Mme Victorine SURTEL <i>Procuration à M. ZIATI</i>	M. Pierre BOURDELLES 
Mme Christiane MORIN-FAVROT 	M. Bertrand DE LA CHESNAIS 	Mme Catherine RIMBERT 	M. Claude MELQUIOR 
M. Marc JAUME 	Mme Dominique BENOITON 	Mme Najat EL OUAHCH <i>Procuration à M. BOSSAN</i>	M. Pierre LE GOFF 
M. Jean-Marc ISSARTIER 	Mme Anne-Sophie MARRA 	Mme Selma ZAHAR <i>Procuration à Mme GUIOU</i>	

DAF
2024_CM0904_13
7.1.2

**Extrait du Registre des délibérations
du Conseil Municipal de la
Ville de Carpentras**

Séance du 9 avril 2024
L'an deux mille vingt quatre, le neuf avril

Date de la convocation : 25 mars 2024
Président de séance : M. Serge ANDRIEU

Présents : 30

M. Serge ANDRIEU - Mme Yvette GUIOU - M. Franck DUPAS - Mme Laurence BOSSERAI - M. Bernard BOSSAN - Mme Pauline DREANO - Mme Caroline BALAS - M. Patrick JAILLARD - Mme Jacqueline BOUYAC - M. Jean-François SENAC - Mme Marie-France MINICONI - Mme Claudine MORA - M. Jean-Pierre CAVIN - M. Michel BLANCHARD - M. Angelo MACCAGNAN - Mme Véronique MENCARELLI - M. Olivier CEYTE - M. Joël BOTREAU - Mme Céline ALLIES-CORTEGGIANI - M. Jaouad ZIATI - M. Pierre BOURDELLES - Mme Christiane MORIN-FAVROT - M. Bertrand DE LA CHESNAIS - Mme Catherine RIMBERT - M. Claude MELQUIOR - M. Marc JAUME - Mme Dominique BENOITON - M. Pierre LE GOFF - M. Jean-Marc ISSARTIER - Mme Anne Sophie MARRA

Absents excusés :

M. Alain BELHOMME - procuration à M. Franck DUPAS
Mme Sandra GAY-MOULINES - procuration à Mme Caroline BALAS
Mme Victorine SURTEL - procuration à M. Jaouad ZIATI
Mme Najat EL OUAHCH - procuration à M. Bernard BOSSAN
Mme Selma ZAHAR - procuration à Mme Yvette GUIOU

**BUDGET ANNEXE - HOTEL DIEU - COMPTE DE GESTION DU
TRESORIER PRINCIPAL - EXERCICE 2023**

Mme BOUYAC, rapporteur, expose à l'assemblée :

Vu le Code général des collectivités territoriales et notamment les dispositions de l'article L 2121-31,

Vu le budget primitif de l'exercice 2023 du budget annexe Hôtel Dieu approuvé par délibération 2023_CM1104_16 au cours de la séance du 15 avril 2023,

Vu l'avis de la commission des ressources humaines et financières du 2 avril 2024,

Vu le compte de gestion joint en annexe,

Considérant que le compte de gestion constitue la restitution de comptes du comptable à l'ordonnateur et qu'il doit être soumis à l'approbation du Conseil municipal qui peut ainsi constater la stricte concordance de celui-ci avec le compte administratif qui sera approuvé par une délibération à venir,

Considérant le résultat global du compte de gestion pour l'exercice 2023 du budget annexe Hôtel Dieu joint en annexe,

Il vous est proposé de :

- approuver le compte de gestion du Trésorier Principal pour l'exercice 2023 du budget annexe Hôtel Dieu et les opérations qui s'y rapportent, dont les résultats sont joints en annexe

Le Conseil,
Entendu l'exposé du rapporteur
Délibère
Présents : 30 Procurations : 5
Adopté par 26 voix Pour
et 9 Abstentions : M. BOURDELLES, Mme MORIN-FAVROT, M. DE LA CHESNAIS, Mme RIMBERT, M. MELQUIOR, M. JAUME, Mme BENOITON, M. ISSARTIER, Mme MARRA

Ainsi délibéré en séance publique, les jour, mois et an susdits (Suivent les signatures)

Pour copie conforme

Le secrétaire de séance

Jean-François SENAC

Pour Le Maire,
La Première Adjointe

Yvette Guiou

DAF

2024_CM0904_14

7.1.1

**Extrait du Registre des délibérations
du Conseil Municipal de la
Ville de Carpentras**

Séance du 9 avril 2024

L'an deux mille vingt quatre, le neuf avril

Date de la convocation : 25 mars 2024

Président de séance : Mme Yvette GUIOU

Présents : 29

Mme Yvette GUIOU - M. Franck DUPAS - Mme Laurence BOSSERAI - M. Bernard BOSSAN - Mme Pauline DREANO - Mme Caroline BALAS - M. Patrick JAILLARD - Mme Jacqueline BOUYAC - M. Jean-François SENAC - Mme Marie-France MINICONI - Mme Claudine MORA - M. Jean-Pierre CAVIN - M. Michel BLANCHARD - M. Angelo MACCAGNAN - Mme Véronique MENCARELLI - M. Olivier CEYTE - M. Joël BOTREAU - Mme Céline ALLIES-CORTEGGIANI - M. Jaouad ZIATI - M. Pierre BOURDELLES - Mme Christiane MORIN-FAVROT - M. Bertrand DE LA CHESNAIS - Mme Catherine RIMBERT - M. Claude MELQUIOR - M. Marc JAUME - Mme Dominique BENOITON - M. Pierre LE GOFF - M. Jean-Marc ISSARTIER - Mme Anne Sophie MARRA

Absents excusés :

M. Alain BELHOMME - procuration à M. Franck DUPAS
Mme Sandra GAY-MOULINES - procuration à Mme Caroline BALAS
Mme Victorine SURTEL - procuration à M. Jaouad ZIATI
Mme Najat EL OUAHCH - procuration à M. Bernard BOSSAN
Mme Selma ZAHAR - procuration à Mme Yvette GUIOU

Absents :

M. Serge ANDRIEU

**BUDGET ANNEXE - HOTEL DIEU - COMPTE ADMINISTRATIF DU
MAIRE - EXERCICE 2023**

Mme BOUYAC, rapporteur, expose à l'assemblée :

Vu le Code général des collectivités territoriales et plus particulièrement les articles L1612-12, L 2121-14 et L2121-31,

Vu le budget primitif du budget annexe Hôtel Dieu de l'exercice 2023 adopté par délibération 2023_CM1104_16 au cours de la séance du 15 avril 2023,

Vu la délibération approuvant le Compte de Gestion de l'exercice 2023 du budget annexe Hôtel Dieu,

Vu l'avis de la commission Ressources humaines et Finances du 2 avril 2024,

Considérant que le Maire a normalement administré au cours de l'exercice 2023 les finances du budget annexe Hôtel Dieu, en poursuivant le recouvrement de toutes les créances et n'ordonnant que les dépenses justifiées et utiles,

Il vous est proposé de :

- fixer comme suit les résultats des différentes sections budgétaires :

FONCTIONNEMENT : RÉSULTAT CUMULE AVANT AFFECTATION : 9 385,56 €

- Résultats d'exécution 2023 : excédent de 275 246,08 €
 - Recettes : 1 571 126,26 €
 - Dépenses : 1 295 880,18 €
- Reprise du résultat N-1 : déficit de 265 860,52 €

INVESTISSEMENT : RÉSULTAT NET CUMULE AVANT AFFECTATION : EXCÉDENT DE 1 425 659,23 €

- Résultats d'exécution 2023 : déficit de 1 977 998,39 €
 - Recettes : 2 184 798,76 €
 - Dépenses : 4 162 797,15 €
- Reprise du résultat N-1 : 2 068 064,75 €
- Résultat global cumulé au 31 décembre : 90 066,36 €
 - Reste à payer au 31 décembre : 298 069,07 €
 - Reste à recouvrer au 31 décembre : 1 633 661,94 €

Le Conseil,
Entendu l'exposé du rapporteur
Délibère
Présents : 29 Procurations : 5
Adopté par 25 voix Pour
et 9 Abstentions : M. BOURDELLES, Mme MORIN-FAVROT, M. DE LA CHESNAIS, Mme RIMBERT, M. MELQUIOR, M. JAUME, Mme BENOITON, M. ISSARTIER, Mme MARRA

Monsieur le Maire ayant quitté la salle, et ne prenant pas part au vote. Il confie la présidence de la séance à Madame la première adjointe, Yvette GUIOU qui fait procéder au vote.

Ainsi délibéré en séance publique, les jour, mois et an susdits (Suivent les signatures)

Pour copie conforme

Le secrétaire de séance

Jean-François SENAC

Pour Le Maire,
La Première Adjointe

Yvette Guiou

REPUBLIQUE FRANÇAISE

COMMUNE - VILLE DE CARPENTRAS (1)

AGREGE AU BUDGET PRINCIPAL DE VILLE DE CARPENTRAS (2)

Numéro SIRET : 21840031500394

POSTE COMPTABLE : TRESORIER SCG MONTEUX

M 14

Compte administratif

voté par nature

BUDGET : HOTEL DIEU (3)

ANNEE 2023

(1) Indiquer la nature juridique et le nom de la collectivité ou de l'établissement (commune, CCAS, EPCI, syndicat mixte, etc).

(2) A renseigner uniquement pour les budgets annexes.

(3) Indiquer le budget concerné : budget principal ou libellé du budget annexe.

Sommaire

I - Informations générales (5)

A - Informations statistiques, fiscales et financières	4
B - Modalités de vote du budget	5

II - Présentation générale du budget

A1 - Vue d'ensemble - Exécution du budget et détail des restes à réaliser	6
A2 - Vue d'ensemble - Section de fonctionnement - Chapitres	8
A3 - Vue d'ensemble - Section d'investissement - Chapitres	9
B1 - Balance générale du budget - Dépenses	11
B2 - Balance générale du budget - Recettes	12

III - Vote du budget

A1 - Section de fonctionnement - Détail des dépenses	13
A2 - Section de fonctionnement - Détail des recettes	14
B1 - Section d'investissement - Détail des dépenses	15
B2 - Section d'investissement - Détail des recettes	16
B3 - Opérations d'équipement - Détail des chapitres et articles	17

IV - Annexes (6)

A - Eléments du bilan

A1 - Présentation croisée par fonction (1)	18
A1.1 - Présentation croisée par fonction - Détail fonctionnement	23
A1.2 - Présentation croisée par fonction - Détail investissement	46
A2.1 - Etat de la dette - Détail des crédits de trésorerie	77
A2.2 - Etat de la dette - Répartition par nature de dette	78
A2.3 - Etat de la dette - Répartition des emprunts par structure de taux	82
A2.4 - Etat de la dette - Typologie de la répartition de l'encours	83
A2.5 - Etat de la dette - Détail des opérations de couverture	84
A2.6 - Etat de la dette - Remboursement anticipé d'un emprunt avec refinancement	86
A2.7 - Etat de la dette - Emprunts renégociés au cours de l'année N	87
A2.8 - Etat de la dette - Dette pour financer l'emprunt d'un autre organisme	88
A2.9 - Etat de la dette - Autres dettes	89
A3 - Méthodes utilisées pour les amortissements	90
A4 - Etat des provisions	91
A5 - Etalement des provisions	92
A6.1 - Equilibre des opérations financières - Dépenses	93
A6.2 - Equilibre des opérations financières - Recettes	94
A7.1.1 - Etats des dépenses et recettes des services d'eau et d'assainissement - Fonctionnement (2)	95
A7.1.2 - Etats des dépenses et recettes des services d'eau et d'assainissement - Investissement (2)	96
A7.2.1 - Etats des dépenses et recettes des services assujettis à la TVA - Fonctionnement (3)	97
A7.2.2 - Etats des dépenses et recettes des services assujettis à la TVA - Investissement (3)	98
A7.3.1 - Etats de la répartition de la TEOM - Fonctionnement (4)	99
A7.3.2 - Etats de la répartition de la TEOM - Investissement (4)	100
A7.4.1 - Etat de ventilation des dépenses liées à la gestion de la crise sanitaire du COVID-19 - Fonctionnement	101
A7.4.2 - Etat de ventilation des dépenses liées à la gestion de la crise sanitaire du COVID-19 - Investissement	102
A8 - Etat des charges transférées	103
A9 - Détail des opérations pour le compte de tiers	104
A10.1 - Variation du patrimoine (article R. 2313-3 du CGCT) - Entrées	105
A10.2 - Variation du patrimoine (article R. 2313-3 du CGCT) - Sorties	106
A10.3 - Opérations liées aux cessions	107
A10.4 - Variation du patrimoine (article L. 300-5 du code de l'urbanisme) - Entrées	108
A10.5 - Variation du patrimoine (article L. 300-5 du code de l'urbanisme) - Sorties	109
A11 - Etat des travaux en régie	110
A12 - Emploi des crédits communautaires dans le cadre de la subvention globale	112

B - Engagements hors bilan

B1.1 - Etat des emprunts garantis par la commune ou l'établissement	113
B1.2 - Calcul du ratio d'endettement relatif aux garanties d'emprunt	114
B1.3 - Etat des contrats de crédit-bail	115
B1.4 - Etat des contrats de partenariat public-privé	116
B1.5 - Etat des autres engagements donnés	117
B1.6 - Etat des engagements reçus	118

B1.7 - Liste des concours attribués à des tiers en nature ou en subventions	
B2.1 - Etat des autorisations de programme et des crédits de paiement afférents	
B2.2 - Etat des autorisations d'engagement et des crédits de paiement afférents	
B3 - Emploi des recettes grevées d'une affectation spéciale	122
C - Autres éléments d'informations	
C1.1 - Etat du personnel	123
C1.2 - Actions de formation des élus	125
C2 - Liste des organismes dans lesquels a été pris un engagement financier	126
C3.1 - Liste des organismes de regroupement auxquels adhère la commune ou l'établissement	127
C3.2 - Liste des établissements publics créés	128
C3.3 - Liste des services individualisés dans un budget annexe	129
C3.4 - Liste des services assujettis à la TVA et non érigés en budget annexe	130
C3.5 - Présentation agrégée du budget principal et des budgets annexes	131
C3.6 - Identification des flux croisés	133
C4 - Suivi des opérations au titre du nouveau programme national de renouvellement urbain	134
D - Décision en matière de taux de contributions directes - Arrêté et signatures	
D1 - Décision en matière de taux de contributions directes	135
D2 - Arrêté et signatures	136

(1) Cette présentation est obligatoire pour les communes de 3 500 habitants et plus (art. L. 2312-3 du CGCT), les groupements comprenant au moins une commune de 3 500 habitants et plus (art. R. 5211-14 du CGCT) et leurs établissements publics. Il n'a cependant pas à être produit par les services à activité unique érigés en établissement public ou budget annexe. Les autres communes et établissements peuvent les présenter de manière facultative.

(2) Cet état ne peut être produit que par les communes dont la population est inférieure à 500 habitants qui gèrent les services de distribution de l'eau potable et d'assainissement sous forme de régie simple sans budget annexe (article L. 2221-11 du CGCT).

(3) Cf. article R. 2313-3 du CCGT.

(4) Cet état est obligatoirement produit par les communes et groupements de communes de 10 000 habitants et plus ayant institué la TEOM et assurant au moins la collecte des déchets ménagers.

(5) Les associations syndicales autorisées doivent utiliser leur état particulier « Informations générales » annexé à l'arrêté n° NOR : INTB1237402A, relatif au cadre budgétaire et comptable applicable aux associations syndicales autorisées.

(6) Les associations syndicales autorisées remplissent et joignent uniquement les états qui les concernent au titre de l'exercice et au titre du détail des comptes de bilan.

Préciser, pour chaque annexe, si l'état est sans objet le cas échéant.

Code INSEE

VILLE DE CARPENTRAS
HOTEL DIEU



I – INFORMATIONS GENERALES

INFORMATIONS STATISTIQUES, FISCALES ET FINANCIERES

I

A

Informations statistiques	Valeurs
Population totale (colonne h du recensement INSEE) :	0
Nombre de résidences secondaires (article R. 2313-1 <i>in fine</i>) :	0
Nom de l'EPCI à fiscalité propre auquel la commune adhère :	

Potentiel fiscal et financier (1)		Valeurs par hab. (population DGF)	Moyennes nationales du potentiel financier par habitants de la strate
Fiscal	Financier		
0	0	0	0

Informations financières – ratios (2)		Valeurs	Moyennes nationales de la strate (3)
1	Dépenses réelles de fonctionnement/population	0	0
2	Produit des impositions directes/population	0	0
3	Recettes réelles de fonctionnement/population	0	0
4	Dépenses d'équipement brut/population	0	0
5	Encours de dette/population	0	0
6	DGF/population	0	0
7	Dépenses de personnel/dépenses réelles de fonctionnement (2)	0,00 %	NaN %
8	Dépenses de fonct. et remb. dette en capital/recettes réelles de fonct. (2)	117,54 %	NaN %
9	Dépenses d'équipement brut/recettes réelles de fonctionnement (2)	227,59 %	
10	Encours de la dette/recettes réelles de fonctionnement (2)	0,00 %	NaN %

Dans l'ensemble des tableaux, les cases grisées ne doivent pas être remplies.

(1) Il s'agit du potentiel fiscal et du potentiel financier définis à l'article L. 2334-4 du code général des collectivités territoriales qui figurent sur la fiche de répartition de la DGF de l'exercice N-1 établie sur la base des informations N-2 (transmise par les services préfectoraux).

(2) Les ratios 1 à 6 sont obligatoires pour les communes de 3 500 habitants et plus et leurs établissements publics administratifs ainsi que pour les EPCI dotés d'une fiscalité propre comprenant au moins une commune de 3 500 habitants et plus.

Les ratios 7 à 10 sont obligatoires pour les communes de 10 000 habitants et plus et leurs établissements publics administratifs ainsi que pour les EPCI dotés d'une fiscalité propre comprenant au moins une commune de 10 000 habitants et plus (cf. articles L. 2313-1, L. 2313-2, R. 2313-1, R. 2313-2 et R. 5211-15 du CGCT). Pour les caisses des écoles, les EPCI non dotés d'une fiscalité propre et les syndicats mixtes associant exclusivement des communes et des EPCI, il conviendra d'appliquer les ratios prévus respectivement par les articles R. 2313-7, R. 5211-15 et R. 5711-3 du CGCT.

(3) Il convient d'indiquer les moyennes de la catégorie de l'organisme en cause (commune, communauté urbaine, communauté d'agglomération, ...) et les sources d'où sont tirées les informations (statistiques de la direction générale des collectivités locales ou de la direction générale de la comptabilité publique). Il s'agit des moyennes de la dernière année connue.

I – INFORMATIONS GENERALES
MODALITES DE VOTE DU BUDGET**POUR MEMOIRE⁽¹⁾**

I – L'assemblée délibérante a voté le présent budget par nature :

- au niveau (2) du chapitre pour la section de fonctionnement.
- au niveau (2) du chapitre pour la section d'investissement.
 - sans (3) les chapitres « opérations d'équipement » de l'état III B 3.
 - sans (4) vote formel sur chacun des chapitres.

La liste des articles spécialisés sur lesquels l'ordonnateur ne peut procéder à des virements d'article à article est la suivante :

II – En l'absence de mention au paragraphe I ci-dessus, le budget est réputé voté par chapitre, et, en section d'investissement, sans chapitre de dépense « opération d'équipement ».

III – Les provisions sont (5) semi-budgétaires (pas d'inscriptions en recettes de la section d'investissement) .

(1) Rappeler les modalités relatives au vote du budget.

(2) A compléter par « du chapitre » ou « de l'article ».

(3) Indiquer « avec » ou « sans » les chapitres opérations d'équipement.

(4) Indiquer « avec » ou « sans » vote formel.

(5) A compléter par un seul des deux choix suivants :

- semi-budgétaires (pas d'inscription en recette de la section d'investissement),
- budgétaires (délibération n° du).

II – PRESENTATION GENERALE DU BUDGET VUE D'ENSEMBLE

EXECUTION DU BUDGET

		DEPENSES		RECETTES	
REALISATIONS DE L'EXERCICE (mandats et titres)	Section de fonctionnement	A	1 295 880,18	G	1 571 126,26
	Section d'investissement	B	4 162 797,15	H	2 184 798,76
		+		+	
REPORTS DE L'EXERCICE N-1	Report en section de fonctionnement (002)	C	265 860,52 (si déficit)	I	0,00 (si excédent)
	Report en section d'investissement (001)	D	0,00 (si déficit)	J	2 068 064,75 (si excédent)
		=		=	
TOTAL (réalisations + reports)		= A+B+C+D	5 724 537,85	= G+H+I+J	5 823 989,77
RESTES A REALISER A REPORTER EN N+1 (1)	Section de fonctionnement	E	0,00	K	0,00
	Section d'investissement	F	298 069,07	L	1 633 661,94
	TOTAL des restes à réaliser à reporter en N+1	= E+F	298 069,07	= K+L	1 633 661,94
RESULTAT CUMULE	Section de fonctionnement	= A+C+E	1 561 740,70	= G+I+K	1 571 126,26
	Section d'investissement	= B+D+F	4 460 866,22	= H+J+L	5 886 525,45
	TOTAL CUMULE	= A+B+C+D+E+F	6 022 606,92	= G+H+I+J+K+L	7 457 651,71

DETAIL DES RESTES A REALISER

Chap.	Libellé	Dépenses engagées non mandatées	Titres restant à émettre
TOTAL DE LA SECTION DE FONCTIONNEMENT		E 0,00	K 0,00
011	Charges à caractère général	0,00	
012	Charges de personnel, frais assimilés	0,00	
014	Atténuations de produits	0,00	
65	Autres charges de gestion courante	0,00	
656	Frais fonctionnement des groupes d'élus	0,00	
66	Charges financières	0,00	
67	Charges exceptionnelles	0,00	
70	Produits services, domaine et ventes div		0,00
73	Impôts et taxes		0,00
74	Dotations et participations		0,00
75	Autres produits de gestion courante		0,00
013	Atténuations de charges		0,00
76	Produits financiers		0,00
77	Produits exceptionnels		0,00
TOTAL DE LA SECTION D'INVESTISSEMENT		F 298 069,07	L 1 633 661,94
010	Stocks (4)	0,00	0,00
024	Produits des cessions d'immobilisations		0,00
10	Dotations, fonds divers et réserves	0,00	0,00
13	Subventions d'investissement	0,00	133 661,94
16	Emprunts et dettes assimilées	0,00	1 500 000,00
18	Compte de liaison : affectat° (BA,régie) (6)	0,00	0,00
20	Immobilisations incorporelles	0,00	0,00
204	Subventions d'équipement versées	0,00	0,00

Chap.	Libellé	Dépenses engagées mandatées	Publié le	Titres restant à émettre
21	Immobilisations corporelles	2 250,00		0,00
22	Immobilisations reçues en affectation (5)	0,00		0,00
23	Immobilisations en cours	295 819,07		0,00
26	Participat° et créances rattachées	0,00		0,00
27	Autres immobilisations financières	0,00		0,00

(1) Les restes à réaliser de la section de fonctionnement correspondent en dépenses, aux dépenses engagées non mandatées et non rattachées telles qu'elles ressortent de la comptabilité des engagements et en recettes, aux recettes certaines n'ayant pas donné lieu à l'émission d'un titre et non rattachées (R. 2311-11 du CGCT).

Les restes à réaliser de la section d'investissement correspondent en dépenses, aux dépenses engagées non mandatées au 31/12 de l'exercice précédent telles qu'elles ressortent de la comptabilité des engagements et aux recettes certaines n'ayant pas donné lieu à l'émission d'un titre au 31/12 de l'exercice précédent (R. 2311-11 du CGCT).

(2) Le chapitre 45 doit être détaillé conformément au plan de compte, tant en dépenses qu'en recettes.

II - PRESENTATION GENERALE DU BUDGET

SECTION DE FONCTIONNEMENT – CHAPITRES

DEPENSES DE FONCTIONNEMENT

Chap.	Libellé	Crédits ouverts (BP+DM+RAR N-1)	Crédits employés (ou restant à employer)			Crédits annulés
			Mandats émis	Charg. rattachées	Restes à réaliser au 31/12	
011	Charges à caractère général	2 000,00	75,50	0,00	0,00	1 924,50
012	Charges de personnel, frais assimilés	0,00	0,00	0,00	0,00	0,00
014	Atténuations de produits	0,00	0,00	0,00	0,00	0,00
65	Autres charges de gestion courante	0,00	0,00	0,00	0,00	0,00
656	Frais fonctionnement des groupes d'élus	0,00	0,00	0,00	0,00	0,00
Total des dépenses de gestion courante		2 000,00	75,50	0,00	0,00	1 924,50
66	Charges financières	370 000,00	67 136,52	298 125,56	0,00	4 737,92
67	Charges exceptionnelles	886 282,00	886 282,00	0,00	0,00	0,00
68	Dotations provisions semi-budgétaires (1)	0,00	0,00			0,00
022	Dépenses imprévues	0,00				
Total des dépenses réelles de fonctionnement		1 258 282,00	953 494,02	298 125,56	0,00	6 662,42
023	Virement à la section d'investissement (2)	0,00				
042	Opérat° ordre transfert entre sections (2)	48 000,00	44 260,60			3 739,40
043	Opérat° ordre intérieur de la section (2)	0,00	0,00			0,00
Total des dépenses d'ordre de fonctionnement		48 000,00	44 260,60			3 739,40
TOTAL		1 306 282,00	997 754,62	298 125,56	0,00	10 401,82
Pour information		(3) 265 860,52				
D 002 Déficit de fonctionnement reporté de N-1						

RECETTES DE FONCTIONNEMENT

Chap.	Libellé	Crédits ouverts (BP+DM+RAR N-1)	Crédits employés (ou restant à employer)			Crédits annulés
			Titres émis	Prod. rattachées	Restes à réaliser au 31/12	
013	Atténuations de charges	0,00	0,00	0,00	0,00	0,00
70	Produits services, domaine et ventes div	20 000,00	17 039,02	0,00	0,00	2 960,98
73	Impôts et taxes	0,00	0,00	0,00	0,00	0,00
74	Dotations et participations	2 000,00	0,00	0,00	0,00	2 000,00
75	Autres produits de gestion courante	266 000,00	269 621,32	0,00	0,00	-3 621,32
Total des recettes de gestion courante		288 000,00	286 660,34	0,00	0,00	1 339,66
76	Produits financiers	0,00	0,00	0,00	0,00	0,00
77	Produits exceptionnels	1 280 842,52	1 281 174,92	0,00	0,00	-332,40
78	Reprises provisions semi-budgétaires (1)	0,00	0,00			0,00
Total des recettes réelles de fonctionnement		1 568 842,52	1 567 835,26	0,00	0,00	1 007,26
042	Opérat° ordre transfert entre sections (2)	3 300,00	3 291,00			9,00
043	Opérat° ordre intérieur de la section (2)	0,00	0,00			0,00
Total des recettes d'ordre de fonctionnement		3 300,00	3 291,00			9,00
TOTAL		1 572 142,52	1 571 126,26	0,00	0,00	1 016,26
Pour information		(3) 0,00				
R 002 Excédent de fonctionnement reporté de N-1						

(1) Si la commune ou l'établissement applique le régime des provisions semi-budgétaires.

(2) DF 023 = RI 021 ; DI 040 = RF 042 ; RI 040 = DF 042 ; DI 041 = RI 041 ; DF 043 = RF 043.

(3) Les lignes de report ne font pas l'objet d'émission de mandat ou de titre (inscrire le montant reporté).

II – PRESENTATION GENERALE DU BUDGET

SECTION D'INVESTISSEMENT – CHAPITRES

DEPENSES D'INVESTISSEMENT

Chap.	Libellé	Crédits ouverts (BP+DM+RAR N-1)	Mandats émis	Restes à réaliser au 31/12	Crédits annulés
010	Stocks (3)	0,00	0,00	0,00	0,00
20	Immobilisations incorporelles (sauf 204)	100 000,00	0,00	0,00	100 000,00
204	Subventions d'équipement versées	0,00	0,00	0,00	0,00
21	Immobilisations corporelles	130 121,19	21 669,72	2 250,00	106 201,47
22	Immobilisations reçues en affectation (4)	0,00	0,00	0,00	0,00
23	Immobilisations en cours	5 040 547,76	3 546 640,26	295 819,07	1 198 088,43
	Total des opérations d'équipement	0,00	0,00	0,00	0,00
	Total des dépenses d'équipement	5 270 668,95	3 568 309,98	298 069,07	1 404 289,90
10	Dotations, fonds divers et réserves	0,00	0,00	0,00	0,00
13	Subventions d'investissement	0,00	0,00	0,00	0,00
16	Emprunts et dettes assimilées	592 000,00	591 196,17	0,00	803,83
18	Compte de liaison : affectat° (BA,régie) (5)	0,00	0,00	0,00	0,00
26	Participat° et créances rattachées	0,00	0,00	0,00	0,00
27	Autres immobilisations financières	0,00	0,00	0,00	0,00
020	Dépenses imprévues	0,00			
	Total des dépenses financières	592 000,00	591 196,17	0,00	803,83
45...	Total des op. pour compte de tiers (6)	0,00	0,00	0,00	0,00
	Total des dépenses réelles d'investissement	5 862 668,95	4 159 506,15	298 069,07	1 405 093,73
040	Opérat° ordre transfert entre sections (1)	3 300,00	3 291,00		9,00
041	Opérations patrimoniales (1)	0,00	0,00		0,00
	Total des dépenses d'ordre d'investissement	3 300,00	3 291,00		9,00
	TOTAL	5 865 968,95	4 162 797,15	298 069,07	1 405 102,73
	Pour information	(2) 0,00			
	D 001 Solde d'exécution négatif reporté de N-1				

RECETTES D'INVESTISSEMENT

Chap.	Libellé	Crédits ouverts (BP+DM+RAR N-1)	Titres émis	Restes à réaliser au 31/12	Crédits annulés
010	Stocks (3)	0,00	0,00	0,00	0,00
13	Subventions d'investissement	1 229 904,20	1 139 242,26	133 661,94	-43 000,00
16	Emprunts et dettes assimilées (hors 165)	1 500 000,00	0,00	1 500 000,00	0,00
20	Immobilisations incorporelles (sauf 204)	0,00	0,00	0,00	0,00
204	Subventions d'équipement versées	0,00	0,00	0,00	0,00
21	Immobilisations corporelles	0,00	0,00	0,00	0,00
22	Immobilisations reçues en affectation (4)	0,00	0,00	0,00	0,00
23	Immobilisations en cours	0,00	0,00	0,00	0,00
	Total des recettes d'équipement	2 729 904,20	1 139 242,26	1 633 661,94	-43 000,00
10	Dotations, fonds divers et réserves (hors 1068)	1 020 000,00	1 001 295,90	0,00	18 704,10
1068	Excédents de fonctionnement capitalisés (7)	0,00	0,00	0,00	0,00
138	Autres subvent° invest. non transf.	0,00	0,00	0,00	0,00
165	Dépôts et cautionnements reçus	0,00	0,00	0,00	0,00
18	Compte de liaison : affectat° (BA,régie)	0,00	0,00	0,00	0,00
26	Participat° et créances rattachées	0,00	0,00	0,00	0,00
27	Autres immobilisations financières	0,00	0,00	0,00	0,00
024	Produits des cessions d'immobilisations	0,00		0,00	
	Total des recettes financières	1 020 000,00	1 001 295,90	0,00	18 704,10
45...	Total des op. pour le compte de tiers (6)	0,00	0,00	0,00	0,00
	Total des recettes réelles d'investissement	3 749 904,20	2 140 538,16	1 633 661,94	-24 295,90
021	Virement de la sect° de fonctionnement (1)	0,00			
040	Opérat° ordre transfert entre sections (1)	48 000,00	44 260,60		3 739,40
041	Opérations patrimoniales (1)	0,00	0,00		0,00
	Total des recettes d'ordre d'investissement	48 000,00	44 260,60		3 739,40
	TOTAL	3 797 904,20	2 184 798,76	1 633 661,94	-20 556,50



Chap.	Libellé	Crédits ouverts (BP+DM+RAR N-1)	Titres émis
	Pour information R 001 Solde d'exécution positif reporté de N-1	(2) 2 068 064,75	

(1) DF 023 = RI 021 ; DI 040 = RF 042 ; RI 040 = DF 042 ; DI 041 = RI 041 ; DF 043 = RF 043.

(2) Les lignes de report ne font pas l'objet d'émission de mandat ou de titre (inscrire le montant reporté).

(3) A servir uniquement dans le cadre d'un suivi des stocks selon la méthode de l'inventaire permanent simplifié autorisée pour les seules opérations d'aménagements (lotissement, ZAC...) par ailleurs retracées dans le cadre de budgets annexes.

(4) En dépenses, le chapitre 22 retrace les travaux d'investissement réalisés sur les biens reçus en affectation. En recette, il retrace, le cas échéant, l'annulation de tels travaux effectués sur un exercice antérieur.

(5) A servir uniquement lorsque la commune ou l'établissement effectue une dotation initiale en espèces au profit d'un service public non personnalisé qu'elle ou qu'il crée.

(6) Seul le total des opérations pour compte de tiers figure sur cet état (voir le détail Annexe IV A9).

(7) Le compte 1068 n'est pas un chapitre mais un article du chapitre 10.

II – PRESENTATION GENERALE DU BUDGET

BALANCE GENERALE DU BUDGET

1 – Mandats émis (y compris sur les restes à réaliser N-1)

	FONCTIONNEMENT	Opérations réelles (1)	Opérations d'ordre (2)	TOTAL
011	Charges à caractère général	75,50		75,50
012	Charges de personnel, frais assimilés	0,00		0,00
014	Atténuations de produits	0,00		0,00
60	<i>Achats et variation des stocks (3)</i>		0,00	0,00
65	Autres charges de gestion courante	0,00		0,00
656	Frais fonctionnement des groupes d'élus (4)	0,00		0,00
66	Charges financières	365 262,08	0,00	365 262,08
67	Charges exceptionnelles	886 282,00	0,00	886 282,00
68	Dot. aux amortissements et provisions	0,00	44 260,60	44 260,60
71	<i>Production stockée (ou déstockage) (3)</i>		0,00	0,00
Dépenses de fonctionnement – Total		1 251 619,58	44 260,60	1 295 880,18
Pour information				265 860,52
D 002 Déficit de fonctionnement reporté de N-1				265 860,52

	INVESTISSEMENT	Opérations réelles (1)	Opérations d'ordre (2)	TOTAL
10	Dotations, fonds divers et réserves	0,00	0,00	0,00
13	Subventions d'investissement	0,00	3 291,00	3 291,00
15	<i>Provisions pour risques et charges (5)</i>		0,00	0,00
16	Emprunts et dettes assimilées (sauf 1688 non budgétaire)	591 196,17	0,00	591 196,17
18	Compte de liaison : affectat° (BA,régie)	(8) 0,00		0,00
	Total des opérations d'équipement	0,00		0,00
19	<i>Neutral. et régul. d'opérations (5)</i>		0,00	0,00
20	Immobilisations incorporelles (sauf 204) (6)	0,00	0,00	0,00
204	Subventions d'équipement versées	0,00	0,00	0,00
21	Immobilisations corporelles (6)	21 669,72	0,00	21 669,72
22	Immobilisations reçues en affectation (6)	(9) 0,00	0,00	0,00
23	Immobilisations en cours (6)	3 546 640,26	0,00	3 546 640,26
26	Participations et créances rattachées	0,00	0,00	0,00
27	Autres immobilisations financières	0,00	0,00	0,00
28	<i>Amortissement des immobilisations (reprises)</i>		0,00	0,00
29	<i>Prov. pour dépréciat° immobilisations (5)</i>		0,00	0,00
39	<i>Prov. dépréciat° des stocks et en-cours (5)</i>		0,00	0,00
45...	Total des opérations pour compte de tiers (7)	0,00	0,00	0,00
481	<i>Charges à rép. sur plusieurs exercices</i>		0,00	0,00
49	<i>Prov. dépréc. comptes de tiers (5)</i>		0,00	0,00
59	<i>Prov. dépréc. comptes financiers (5)</i>		0,00	0,00
3...	Stocks	0,00	0,00	0,00
Dépenses d'investissement – Total		4 159 506,15	3 291,00	4 162 797,15
Pour information				0,00
D 001 Solde d'exécution négatif reporté de N-1				0,00

(1) Y compris les opérations relatives au rattachement des charges et des produits et les opérations d'ordre semi-budgétaires.

(2) Voir liste des opérations d'ordre.

(3) Permet de retracer des opérations particulières telles que les opérations de stocks liées à la tenue d'un inventaire permanent simplifié.

(4) Communes, communautés d'agglomération et communautés urbaines de plus de 100 000 habitants.

(5) Si la commune ou l'établissement applique le régime des provisions budgétaires.

(6) Hors chapitres « opérations d'équipement ».

(7) Seul le total des opérations pour compte de tiers figure sur cet état (voir le détail Annexe IV A9).

(8) A servir uniquement lorsque la commune ou l'établissement effectue une dotation initiale en espèces au profit d'un service public non personnalisé qu'elle ou qu'il crée.

(9) En dépenses, le chapitre 22 retrace les travaux d'investissement réalisés sur les biens reçus en affectation. En recette, il retrace, le cas échéant, l'annulation de tels travaux effectués sur un exercice antérieur.

II – PRESENTATION GENERALE DU BUDGET

BALANCE GENERALE DU BUDGET

2 – Titres émis (y compris sur les restes à réaliser N-1)

	FONCTIONNEMENT	Opérations réelles (1)	Opérations d'ordre (2)	TOTAL
013	Atténuations de charges	0,00		0,00
60	Achats et variation des stocks (3)		0,00	0,00
70	Produits services, domaine et ventes div	17 039,02		17 039,02
71	Production stockée (ou déstockage)		0,00	0,00
72	Production immobilisée		0,00	0,00
73	Impôts et taxes	0,00		0,00
74	Dotations et participations	0,00		0,00
75	Autres produits de gestion courante	269 621,32	0,00	269 621,32
76	Produits financiers	0,00	0,00	0,00
77	Produits exceptionnels	1 281 174,92	3 291,00	1 284 465,92
78	Reprise sur amortissements et provisions	0,00	0,00	0,00
79	Transferts de charges		0,00	0,00
Recettes de fonctionnement – Total		1 567 835,26	3 291,00	1 571 126,26
Pour information				0,00
R 002 Excédent de fonctionnement reporté de N-1				0,00

	INVESTISSEMENT	Opérations réelles (1)	Opérations d'ordre (2)	TOTAL
10	Dotations, fonds divers et réserves (sauf 1068)	1 001 295,90	0,00	1 001 295,90
1068	Excédents de fonctionnement capitalisés	0,00		0,00
13	Subventions d'investissement	1 139 242,26	0,00	1 139 242,26
15	Provisions pour risques et charges (4)		0,00	0,00
16	Emprunts et dettes assimilées (sauf 1688 non budgétaire)	0,00	0,00	0,00
18	Compte de liaison : affectat° (BA,régie)	(8) 0,00		0,00
19	Neutral. et régul. d'opérations		0,00	0,00
20	Immobilisations incorporelles (sauf 204) (5)	0,00	0,00	0,00
204	Subventions d'équipement versées	0,00	0,00	0,00
21	Immobilisations corporelles(5)	0,00	0,00	0,00
22	Immobilisations reçues en affectation(5)	(9) 0,00	0,00	0,00
23	Immobilisations en cours(5)	0,00	0,00	0,00
26	Participations et créances rattachées	0,00	0,00	0,00
27	Autres immobilisations financières	0,00	0,00	0,00
28	Amortissement des immobilisations		44 260,60	44 260,60
29	Prov. pour dépréciat° immobilisations (4)		0,00	0,00
39	Prov. dépréciat° des stocks et en-cours (4)		0,00	0,00
45...	Opérations pour compte de tiers (7)	0,00	0,00	0,00
481	Charges à rép. sur plusieurs exercices		0,00	0,00
49	Prov. dépréc. comptes de tiers (4)		0,00	0,00
59	Prov. dépréc. comptes financiers (4)		0,00	0,00
3...	Stocks	0,00	0,00	0,00
Recettes d'investissement – Total		2 140 538,16	44 260,60	2 184 798,76
Pour information				2 068 064,75
R 001 Solde d'exécution positif reporté de N-1				2 068 064,75

(1) Y compris les opérations relatives au rattachement des charges et des produits et les opérations d'ordre semi-budgétaires.

(2) Voir liste des opérations d'ordre.

(3) Permet de retracer des opérations particulières telles que les opérations de stocks liées à la tenue d'un inventaire permanent simplifié.

(4) Si la commune ou l'établissement applique le régime des provisions budgétaires.

(5) Hors chapitres « opérations d'équipement ».

(6) Seul le total des opérations pour compte de tiers figure sur cet état (voir le détail Annexe IV A9).

(7) A servir uniquement lorsque la commune ou l'établissement effectue une dotation initiale en espèces au profit d'un service public non personnalisé qu'elle ou qu'il crée.

(8) En dépenses, le chapitre 22 retrace les travaux d'investissement réalisés sur les biens reçus en affectation. En recette, il retrace, le cas échéant, l'annulation de tels travaux effectués sur un exercice antérieur.

III – VOTE DU BUDGET

SECTION DE FONCTIONNEMENT – DETAIL DES DEPENSES

Chap/ art (1)	Libellé (1)	Crédits ouverts (BP+DM+RAR N-1)	Crédits employés (ou restant à employer)			Crédits annulés
			Mandats émis	Charges rattachées	Restes à réaliser au 31/12	
011	Charges à caractère général	2 000,00	75,50	0,00	0,00	1 924,50
627	Services bancaires et assimilés	2 000,00	75,50	0,00	0,00	1 924,50
012	Charges de personnel, frais assimilés	0,00	0,00	0,00	0,00	0,00
014	Atténuations de produits	0,00	0,00	0,00	0,00	0,00
65	Autres charges de gestion courante	0,00	0,00	0,00	0,00	0,00
656	Frais fonctionnement des groupes d'élus	0,00	0,00	0,00	0,00	0,00
TOTAL DEPENSES DE GESTION DES SERVICES (a) = (011+012+014+65+656)		2 000,00	75,50	0,00	0,00	1 924,50
66	Charges financières (b)	370 000,00	67 136,52	298 125,56	0,00	4 737,92
66111	Intérêts réglés à l'échéance	215 000,00	212 437,22	0,00	0,00	2 562,78
66112	Intérêts - Rattachement des ICNE	155 000,00	-145 300,70	298 125,56	0,00	2 175,14
67	Charges exceptionnelles (c)	886 282,00	886 282,00	0,00	0,00	0,00
6718	Autres charges exceptionnelles gestion	0,00	886 282,00	0,00	0,00	-886 282,00
678	Autres charges exceptionnelles	886 282,00	0,00	0,00	0,00	886 282,00
68	Dotations provisions semi-budgétaires (d) (3)	0,00	0,00	0,00	0,00	0,00
022	Dépenses imprévues (e)	0,00				
TOTAL DES DEPENSES REELLES = a+b+c+d+e		1 258 282,00	953 494,02	298 125,56	0,00	6 662,42
023	Virement à la section d'investissement	0,00	0,00			0,00
042	Opérat° ordre transfert entre sections (4) (5) (6)	48 000,00	44 260,60			3 739,40
6811	Dot. amort. et prov. Immos incorporelles	48 000,00	44 260,60			3 739,40
TOTAL DES PRELEVEMENTS AU PROFIT DE LA SECTION D'INVESTISSEMENT		48 000,00	44 260,60			3 739,40
043	Opérat° ordre intérieur de la section (7)	0,00	0,00			0,00
TOTAL DES DEPENSES D'ORDRE		48 000,00	44 260,60			3 739,40
TOTAL DES DEPENSES DE FONCTIONNEMENT DE L'EXERCICE (= Total des opérations réelles et d'ordre)		1 306 282,00	997 754,62	298 125,56	0,00	10 401,82
Pour information D 002 Déficit de fonctionnement reporté de N-1		265 860,52				

Détail du calcul des ICNE au compte 66112 (2)

Montant des ICNE de l'exercice	298 125,56
Montant des ICNE de l'exercice N-1	145 300,70
= Différence ICNE N – ICNE N-1	152 824,86

(1) Détailler les chapitres budgétaires par article conformément au plan de comptes appliqué par la commune ou l'établissement.

(2) Si le mandatement des ICNE de l'exercice est inférieur au montant de l'exercice N-1, le montant du compte 66112 sera négatif.

(3) Si la commune ou l'établissement applique le régime des provisions semi-budgétaires.

(4) Cf. définition du chapitre des opérations d'ordre, DF 042 = RI 040.

(5) Dont 675 et 676.

(6) Le compte 6815 peut figurer dans le détail du chapitre 042 si la commune ou l'établissement applique le régime des provisions budgétaires.

(7) Chapitre destiné à retracer les opérations particulières telles que les opérations de stocks ou liées à la tenue d'un inventaire permanent simplifié.

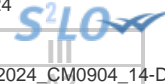

III – VOTE DU BUDGET

SECTION DE FONCTIONNEMENT – DETAIL DES RECETTES

Chap/ art(1)	Libellé (1)	Crédits ouverts (BP+DM+RAR N-1)	Crédits employés (ou restant à employer)			Crédits annulés
			Titres émis	Produits rattachés	Restes à réaliser au 31/12	
013	Atténuations de charges	0,00	0,00	0,00	0,00	0,00
70	Produits services, domaine et ventes div	20 000,00	17 039,02	0,00	0,00	2 960,98
7062	Redevances services à caractère culturel	20 000,00	17 039,02	0,00	0,00	2 960,98
73	Impôts et taxes	0,00	0,00	0,00	0,00	0,00
74	Dotations et participations	2 000,00	0,00	0,00	0,00	2 000,00
744	FCTVA	2 000,00	0,00	0,00	0,00	2 000,00
75	Autres produits de gestion courante	266 000,00	269 621,32	0,00	0,00	-3 621,32
752	Revenus des immeubles	0,00	3 760,80	0,00	0,00	-3 760,80
7552	Prise en charge déficit BA administratif	266 000,00	265 860,52	0,00	0,00	139,48
TOTAL = RECETTES DE GESTION DES SERVICES (a) = 70+73+74+75+013		288 000,00	286 660,34	0,00	0,00	1 339,66
76	Produits financiers (b)	0,00	0,00	0,00	0,00	0,00
77	Produits exceptionnels (c)	1 280 842,52	1 281 174,92	0,00	0,00	-332,40
774	Subventions exceptionnelles	0,00	1 280 842,52	0,00	0,00	-1 280 842,52
7788	Produits exceptionnels divers	1 280 842,52	332,40	0,00	0,00	1 280 510,12
78	Reprises provisions semi-budgétaires (d) (2)	0,00	0,00	0,00	0,00	0,00
TOTAL DES RECETTES REELLES =a+b+c+d		1 568 842,52	1 567 835,26	0,00	0,00	1 007,26
042	Opérat° ordre transfert entre sections (3) (4) (5)	3 300,00	3 291,00			9,00
777	Quote-part subv invest transf cpte résul	3 300,00	3 291,00			9,00
043	Opérat° ordre intérieur de la section (6)	0,00	0,00			0,00
TOTAL DES RECETTES D'ORDRE		3 300,00	3 291,00			9,00
TOTAL DES RECETTES DE FONCTIONNEMENT DE L'EXERCICE (=Total des opérations réelles et d'ordre)		1 572 142,52	1 571 126,26	0,00	0,00	1 016,26
Pour information		0,00				
R 002 Excédent de fonctionnement reporté de N-1						

Détail du calcul des ICNE au compte 7622

Montant des ICNE de l'exercice	0,00
Montant des ICNE de l'exercice N-1	0,00
= Différence ICNE N – ICNE N-1	0,00

(1) Détailler les chapitres budgétaires par article conformément au plan de comptes appliqué par la commune ou l'établissement.

(2) Si la commune ou l'établissement applique le régime des provisions semi-budgétaires.

(3) Cf. définitions du chapitre des opérations d'ordre, RF 042 = DI 040.

(4) Dont 776.

(5) Le compte 7815 peut figurer dans le détail du chapitre 042 si la commune ou l'établissement applique le régime des provisions budgétaires.

(6) Chapitre destiné à retracer les opérations particulières telles que les opérations de stocks ou liées à la tenue d'un inventaire permanent simplifié.

III – VOTE DU BUDGET

SECTION D'INVESTISSEMENT – DETAIL DES DEPENSES

Chap/ art (1)	Libellé (1)	Crédits ouverts (BP+DM+RAR N-1)	Mandats émis	Restes à réaliser au 31/12	Crédits annulés
010	Stocks	0,00	0,00	0,00	0,00
20	Immobilisations incorporelles (sauf opérations et 204)	100 000,00	0,00	0,00	100 000,00
2051	Concessions, droits similaires	100 000,00	0,00	0,00	100 000,00
204	Subventions d'équipement versées (sauf opérations)	0,00	0,00	0,00	0,00
21	Immobilisations corporelles (sauf opérations)	130 121,19	21 669,72	2 250,00	106 201,47
2183	Matériel de bureau et informatique	11 350,00	5 641,73	2 250,00	3 458,27
2184	Mobilier	1 690,53	1 042,00	0,00	648,53
2188	Autres immobilisations corporelles	117 080,66	14 985,99	0,00	102 094,67
22	Immobilisations reçues en affectation (sauf opérations)	0,00	0,00	0,00	0,00
23	Immobilisations en cours (sauf opérations)	5 040 547,76	3 546 640,26	295 819,07	1 198 088,43
2313	Constructions	3 627 656,39	2 554 445,18	0,00	1 073 211,21
2315	Installat°, matériel et outillage techni	3 528,00	3 528,00	0,00	0,00
2316	Restauration collections, oeuvres d'art	1 373 341,23	987 782,27	283 970,27	101 588,69
2318	Autres immo. corporelles en cours	36 022,14	884,81	11 848,80	23 288,53
Total des dépenses d'équipement		5 270 668,95	3 568 309,98	298 069,07	1 404 289,90
10	Dotations, fonds divers et réserves	0,00	0,00	0,00	0,00
13	Subventions d'investissement	0,00	0,00	0,00	0,00
16	Emprunts et dettes assimilées	592 000,00	591 196,17	0,00	803,83
1641	Emprunts en euros	592 000,00	591 196,17	0,00	803,83
18	Compte de liaison : affectat° (BA,régie)	0,00	0,00	0,00	0,00
26	Participat° et créances rattachées	0,00	0,00	0,00	0,00
27	Autres immobilisations financières	0,00	0,00	0,00	0,00
020	Dépenses imprévues	0,00			
Total des dépenses financières		592 000,00	591 196,17	0,00	803,83
Total des dépenses d'opérations pour compte de tiers		0,00	0,00	0,00	0,00
TOTAL DEPENSES REELLES		5 862 668,95	4 159 506,15	298 069,07	1 405 093,73
040	Opérat° ordre transfert entre sections (4)	3 300,00	3 291,00		9,00
	Reprises sur autofinancement antérieur (5)	3 300,00	3 291,00		9,00
13911	Etat et établissements nationaux	3 300,00	3 291,00		9,00
	Charges transférées (6)	0,00	0,00		0,00
041	Opérations patrimoniales (7)	0,00	0,00		0,00
TOTAL DEPENSES D'ORDRE		3 300,00	3 291,00		9,00
TOTAL DES DEPENSES D'INVESTISSEMENT DE L'EXERCICE (= Total des dépenses réelles et d'ordre)		5 865 968,95	4 162 797,15	298 069,07	1 405 102,73
Pour information		0,00			
D 001 Solde d'exécution négatif reporté de N-1					

(1) Détailler les chapitres budgétaires par article conformément au plan de comptes appliqué par la commune ou l'établissement.

(2) Voir état III B3 pour le détail des opérations d'équipement.

(3) Voir annexes IV A9 pour le détail des opérations pour compte de tiers.

(4) Cf. définitions du chapitre d'opérations d'ordre, DI 040=RF 042.

(5) Les comptes 15, 29, 39, 49 et 59 peuvent figurer dans le détail du chapitre 040 si la commune ou l'établissement applique le régime des provisions budgétaires.

(6) Dont 192.

(7) Cf. définitions du chapitre des opérations d'ordre, DI 041= RI 041.

III – VOTE DU BUDGET

SECTION D'INVESTISSEMENT – DETAIL DES RECETTE

Chap/ art (1)	Libellé (1)	Crédits ouverts (BP+DM+RAR N-1)	Titres émis	Restes à réaliser au 31/12	Crédits annulés
010	Stocks	0,00	0,00	0,00	0,00
13	Subventions d'investissement	1 229 904,20	1 139 242,26	133 661,94	-43 000,00
1321	Subv. non transf. Etat, établ. nationaux	61 269,60	43 000,00	61 269,60	-43 000,00
1322	Subv. non transf. Régions	1 082 434,60	1 076 242,26	6 192,34	0,00
1323	Subv. non transf. Départements	46 200,00	0,00	46 200,00	0,00
13251	Subv. non transf. GFP de rattachement	40 000,00	20 000,00	20 000,00	0,00
16	Emprunts et dettes assimilées(hors 165)	1 500 000,00	0,00	1 500 000,00	0,00
1641	Emprunts en euros	1 500 000,00	0,00	1 500 000,00	0,00
20	Immobilisations incorporelles(sauf 204)	0,00	0,00	0,00	0,00
204	Subventions d'équipement versées	0,00	0,00	0,00	0,00
21	Immobilisations corporelles	0,00	0,00	0,00	0,00
22	Immobilisations reçues en affectation	0,00	0,00	0,00	0,00
23	Immobilisations en cours	0,00	0,00	0,00	0,00
Total des recettes d'équipement		2 729 904,20	1 139 242,26	1 633 661,94	-43 000,00
10	Dotations, fonds divers et réserves	1 020 000,00	1 001 295,90	0,00	18 704,10
10222	FCTVA	1 020 000,00	1 001 295,90	0,00	18 704,10
138	Autres subvent° invest. non transf.	0,00	0,00	0,00	0,00
165	Dépôts et cautionnements reçus	0,00	0,00	0,00	0,00
18	Compte de liaison : affectat° (BA,régie)	0,00	0,00	0,00	0,00
26	Participat° et créances rattachées	0,00	0,00	0,00	0,00
27	Autres immobilisations financières	0,00	0,00	0,00	0,00
024	Produits des cessions d'immobilisations	0,00		0,00	
Total des recettes financières		1 020 000,00	1 001 295,90	0,00	18 704,10
Total des recettes d'opérations pour compte de tiers		0,00	0,00	0,00	0,00
TOTAL DES RECETTES REELLES		3 749 904,20	2 140 538,16	1 633 661,94	-24 295,90
021	Virement de la sect° de fonctionnement	0,00			
040	Opérat° ordre transfert entre sections (3) (4)	48 000,00	44 260,60		3 739,40
28158	Autres installat°, matériel et outillage	1 000,00	383,00		617,00
28183	Matériel de bureau et informatique	0,00	3 361,34		-3 361,34
28184	Mobilier	6 000,00	579,10		5 420,90
28188	Autres immo. corporelles	41 000,00	39 937,16		1 062,84
TOTAL DES PRELEVEMENTS PROVENANT DE LA SECTION DE FONCTIONNEMENT		48 000,00	44 260,60		3 739,40
041	Opérations patrimoniales (5)	0,00	0,00		0,00
TOTAL DES RECETTES D'ORDRE		48 000,00	44 260,60		3 739,40
TOTAL DES RECETTES D'INVESTISSEMENT DE L'EXERCICE (= Total des recettes réelles et d'ordre)		3 797 904,20	2 184 798,76	1 633 661,94	-20 556,50
Pour information R 001 Solde d'exécution positif reporté de N-1		2 068 064,75			

(1) Détailler les chapitres budgétaires par article conformément au plan de comptes appliqué par la commune ou l'établissement.

(2) Voir annexes IV A9 pour le détail des opérations pour compte de tiers.

(3) Cf. définition du chapitre des opérations d'ordre, RI 040 = DF 042.

(4) Les comptes 15, 29, 39, 49 et 59 peuvent figurer dans le détail du chapitre 040 si la commune ou l'établissement applique le régime des provisions budgétaires.

(5) Cf. définitions du chapitre des opérations d'ordre, DI 041= RI 041.



III – VOTE DU BUDGET

DETAIL DES CHAPITRES D'OPERATION D'EQUIPEMEN

Cet état ne contient pas d'information.



IV – ANNEXES

PRESENTATION CROISEE PAR FONCTION – VUE D'ENSEMBLE (1)

Libellé	01 Opérations non ventilables	0 Services généraux administrat ^e publiques	1 Sécurité et salubrité publiques	2 Enseignement - Formation	3 Culture	4 Sport et jeunesse	5 Interventions sociales et santé	6 Famille	7 Logement	8 Aménagt et services urbains, environnem	9 Action économique	TOTAL
---------	--	--	--	----------------------------------	--------------	---------------------------	--	--------------	---------------	--	---------------------------	-------

INVESTISSEMENT

REALISATIONS (de l'exercice + restes à réaliser N-1)

Dépenses réelles	0	0	0	0	4 159 506	0	0	0	0	0	0	4 159 506
- Equipements municipaux (2)		0	0	0	3 568 310	0	0	0	0	0	0	3 568 310
- Equip. non municipaux (c/204) (3)		0	0	0	0	0	0	0	0	0	0	0
- Opérations financières	0											0
Dépenses d'ordre	0											3 291
Solde d'exécution reporté de N-1	0											0
Total dépenses	0	0	0	0	4 162 797	0	0	0	0	0	0	4 162 797
Total recettes	2 111 873	0	0	0	2 140 990	0	0	0	0	0	0	4 252 864
Solde d'investissement	2 111 873	0	0	0	-2 021 807	0	0	0	0	0	0	90 066

RESTES A REALISER au 31/12/N

Total RAR dépenses	0	0	0	0	298 069	0	0	0	0	0	0	298 069
Total RAR recettes	0	1 500 000	0	0	133 662	0	0	0	0	0	0	1 633 662
SOLDE RAR investissement	0	1 500 000	0	0	-164 407	0	0	0	0	0	0	1 335 593

FONCTIONNEMENT

REALISATIONS (de l'exercice + restes à réaliser N-1)

Total dépenses	309 669	0	0	0	1 252 072	0	0	0	0	0	0	1 561 741
Total recettes	0	265 861	0	0	1 305 266	0	0	0	0	0	0	1 571 126
Solde de fonctionnement	-309 669	265 861	0	0	53 194	0	0	0	0	0	0	9 386

RESTES A REALISER au 31/12/N

Total RAR dépenses	0	0	0	0	0	0	0	0	0	0	0	0
Total RAR recettes	0	0	0	0	0	0	0	0	0	0	0	0
SOLDE RAR fonctionnement	0	0	0	0	0	0	0	0	0	0	0	0

(1) La production de cet état est obligatoire pour les communes de 3 500 habitants et plus, les groupements comprenant au moins une telle commune, leurs établissements et services administratifs hormis les caisses des écoles et les services à activité unique érigés en établissement public ou budget annexe (L. 2312-3, R. 2311-1 et R. 2311-10. Dans les communes de 3 500 habitants et plus, le croisement par fonction est fait à un chiffre (correspondant à la fonction). Dans les communes de 10 000 habitants et plus, le croisement par fonction est fait au niveau le plus détaillé de la nomenclature fonctionnelle (sous-fonction ou rubrique). Les groupements et leurs établissements publics suivent les règles de production et de présentation applicable à la commune membre comptant le plus grand nombre d'habitants (articles L. 5211-14 + L. 5711-1 et R. 5711-2 du CGCT).

(2) Ou biens de la structure intercommunale.

(3) Ou biens ne relevant pas de la structure intercommunale.

IV – ANNEXES

PRESENTATION CROISEE PAR FONCTION – VUE D'ENSEMBLE

A1

Art. (1)	Libellé	01 Opérations non ventilables	0 Services généraux administrat° publiques	1 Sécurité et salubrité publiques	2 Enseignement - Formation	3 Culture	4 Sport et jeunesse	5 Interventions sociales et santé	6 Famille	7 Logement	8 Aménagt et services urbains, environnem	9 Action économique	TOTAL
----------	---------	--	--	--	----------------------------------	--------------	---------------------------	--	--------------	---------------	--	---------------------------	-------

INVESTISSEMENT

DEPENSES													
Total dépenses d'investissement		0	0	0	0	4 460 866	0	0	0	0	0	0	4 460 866
Dépenses réelles		0	0	0	0	4 457 575	0	0	0	0	0	0	4 457 575
010	Stocks	0	0	0	0	0	0	0	0	0	0	0	0
10	Dotations, fonds divers et réserves	0	0	0	0	0	0	0	0	0	0	0	0
13	Subventions d'investissement	0	0	0	0	0	0	0	0	0	0	0	0
16	Emprunts et dettes assimilées	0	0	0	0	591 196	0	0	0	0	0	0	591 196
1641	Emprunts en euros	0	0	0	0	591 196	0	0	0	0	0	0	591 196
18	Compte de liaison : affectat° (BA,régie)	0	0	0	0	0	0	0	0	0	0	0	0
20	Immobilisations incorporelles	0	0	0	0	0	0	0	0	0	0	0	0
204	Subventions d'équipement versées	0	0	0	0	0	0	0	0	0	0	0	0
21	Immobilisations corporelles	0	0	0	0	23 920	0	0	0	0	0	0	23 920
2183	Matériel de bureau et informatique	0	0	0	0	7 892	0	0	0	0	0	0	7 892
2184	Mobilier	0	0	0	0	1 042	0	0	0	0	0	0	1 042
2188	Autres immobilisations corporelles	0	0	0	0	14 986	0	0	0	0	0	0	14 986
22	Immobilisations reçues en affectation	0	0	0	0	0	0	0	0	0	0	0	0
23	Immobilisations en cours	0	0	0	0	3 842 459	0	0	0	0	0	0	3 842 459
2313	Constructions	0	0	0	0	2 554 445	0	0	0	0	0	0	2 554 445
2315	Installat°, matériel et outillage techni	0	0	0	0	3 528	0	0	0	0	0	0	3 528
2316	Restauration collections, oeuvres d'art	0	0	0	0	1 271 753	0	0	0	0	0	0	1 271 753
2318	Autres immo. corporelles en cours	0	0	0	0	12 734	0	0	0	0	0	0	12 734
26	Participat° et créances rattachées	0	0	0	0	0	0	0	0	0	0	0	0
27	Autres immobilisations financières	0	0	0	0	0	0	0	0	0	0	0	0
	Opérations d'équipement	0	0	0	0	0	0	0	0	0	0	0	0
	Opérations pour compte de tiers	0	0	0	0	0	0	0	0	0	0	0	0
	Dépenses d'ordre	0	0	0	0	3 291	0	0	0	0	0	0	3 291
040	Opérat° ordre transfert entre sections	0	0	0	0	3 291	0	0	0	0	0	0	3 291
13911	Etat et établissements nationaux	0	0	0	0	3 291	0	0	0	0	0	0	3 291
041	Opérations patrimoniales	0	0	0	0	0	0	0	0	0	0	0	0
001	Solde d'exécution reporté de N-1	0	0	0	0	0	0	0	0	0	0	0	0



Art. (1)	Libellé	01 Opérations non ventilables	0 Services généraux administrat° publiques	1 Sécurité et salubrité publiques	2 Enseignement - Formation	3 Culture	4 Sport et jeunesse	5 Interventions sociales et santé	6 Famille	7 Logement			
----------	---------	----------------------------------	---	--------------------------------------	-------------------------------	--------------	------------------------	--------------------------------------	--------------	---------------	--	--	--

RECETTES													
Total recettes d'investissement		2 111 873	1 500 000	0	0	2 274 652	0	0	0	0	0	0	5 886 525
Recettes réelles		0	1 500 000	0	0	2 274 200	0	0	0	0	0	0	3 774 200
010	Stocks	0	0	0	0	0	0	0	0	0	0	0	0
10	Dotations, fonds divers et réserves	0	0	0	0	1 001 296	0	0	0	0	0	0	1 001 296
10222	FCTVA	0	0	0	0	1 001 296	0	0	0	0	0	0	1 001 296
13	Subventions d'investissement	0	0	0	0	1 272 904	0	0	0	0	0	0	1 272 904
1321	Subv. non transf. Etat, établ. nationaux	0	0	0	0	104 270	0	0	0	0	0	0	104 270
1322	Subv. non transf. Régions	0	0	0	0	1 082 435	0	0	0	0	0	0	1 082 435
1323	Subv. non transf. Départements	0	0	0	0	46 200	0	0	0	0	0	0	46 200
13251	Subv. non transf. GFP de rattachement	0	0	0	0	40 000	0	0	0	0	0	0	40 000
16	Emprunts et dettes assimilées	0	1 500 000	0	0	0	0	0	0	0	0	0	1 500 000
1641	Emprunts en euros	0	1 500 000	0	0	0	0	0	0	0	0	0	1 500 000
18	Compte de liaison : affectat° (BA,régie)	0	0	0	0	0	0	0	0	0	0	0	0
20	Immobilisations incorporelles	0	0	0	0	0	0	0	0	0	0	0	0
204	Subventions d'équipement versées	0	0	0	0	0	0	0	0	0	0	0	0
21	Immobilisations corporelles	0	0	0	0	0	0	0	0	0	0	0	0
22	Immobilisations reçues en affectation	0	0	0	0	0	0	0	0	0	0	0	0
23	Immobilisations en cours	0	0	0	0	0	0	0	0	0	0	0	0
26	Participat° et créances rattachées	0	0	0	0	0	0	0	0	0	0	0	0
27	Autres immobilisations financières	0	0	0	0	0	0	0	0	0	0	0	0
Opérations pour compte de tiers		0	0	0	0	0	0	0	0	0	0	0	0
Recettes d'ordre		43 809	0	0	0	452	0	0	0	0	0	0	44 261
040	Opérat° ordre transfert entre sections	43 809	0	0	0	452	0	0	0	0	0	0	44 261
28158	Autres installat°, matériel et outillage	383	0	0	0	0	0	0	0	0	0	0	383
28183	Matériel de bureau et informatique	3 361	0	0	0	0	0	0	0	0	0	0	3 361
28184	Mobilier	483	0	0	0	96	0	0	0	0	0	0	579
28188	Autres immo. corporelles	39 581	0	0	0	356	0	0	0	0	0	0	39 937
041	Opérations patrimoniales	0	0	0	0	0	0	0	0	0	0	0	0
001 Solde d'exécution reporté de N-1		2 068 065	0	0	0	0	0	0	0	0	0	0	2 068 065

FONCTIONNEMENT

DEPENSES



Art. (1)	Libellé	01 Opérations non ventilables	0 Services généraux administrat° publiques	1 Sécurité et salubrité publiques	2 Enseignement - Formation	3 Culture	4 Sport et jeunesse	5 Interventions sociales et santé	6 Famille	7 Logement	services urbains, environnement	9 économique	TOTAL
Total dépenses de fonctionnement		309 669	0	0	0	1 252 072	0	0	0	0	0	0	1 561 741
Dépenses réelles		0	0	0	0	1 251 620	0	0	0	0	0	0	1 251 620
011	Charges à caractère général	0	0	0	0	76	0	0	0	0	0	0	76
627	Services bancaires et assimilés	0	0	0	0	76	0	0	0	0	0	0	76
012	Charges de personnel, frais assimilés	0	0	0	0	0	0	0	0	0	0	0	0
014	Atténuations de produits	0	0	0	0	0	0	0	0	0	0	0	0
65	Autres charges de gestion courante	0	0	0	0	0	0	0	0	0	0	0	0
656	Frais fonctionnement des groupes d'élus	0	0	0	0	0	0	0	0	0	0	0	0
66	Charges financières	0	0	0	0	365 262	0	0	0	0	0	0	365 262
66111	Intérêts réglés à l'échéance	0	0	0	0	212 437	0	0	0	0	0	0	212 437
66112	Intérêts - Rattachement des ICNE	0	0	0	0	152 825	0	0	0	0	0	0	152 825
67	Charges exceptionnelles	0	0	0	0	886 282	0	0	0	0	0	0	886 282
6718	Autres charges exceptionnelles gestion	0	0	0	0	886 282	0	0	0	0	0	0	886 282
68	Dot. aux amortissements et provisions	0	0	0	0	0	0	0	0	0	0	0	0
<i>Dépenses d'ordre</i>		<i>43 809</i>	<i>0</i>	<i>0</i>	<i>0</i>	<i>452</i>	<i>0</i>	<i>0</i>	<i>0</i>	<i>0</i>	<i>0</i>	<i>0</i>	<i>44 261</i>
042	Opérat° ordre transfert entre sections	43 809	0	0	0	452	0	0	0	0	0	0	44 261
6811	Dot. amort. et prov. Immos incorporelles	43 809	0	0	0	452	0	0	0	0	0	0	44 261
043	Opérat° ordre intérieur de la section	0	0	0	0	0	0	0	0	0	0	0	0
002 Déficit de fonctionnement reporté		265 861	0	0	0	0	0	0	0	0	0	0	265 861

RECETTES													
Total recettes de fonctionnement		0	265 861	0	0	1 305 266	0	0	0	0	0	0	1 571 126
Recettes réelles		0	265 861	0	0	1 301 975	0	0	0	0	0	0	1 567 835
013	Atténuations de charges	0	0	0	0	0	0	0	0	0	0	0	0
70	Produits des services, du domaine, vente	0	0	0	0	17 039	0	0	0	0	0	0	17 039
7062	Redevances services à caractère culturel	0	0	0	0	17 039	0	0	0	0	0	0	17 039
73	Impôts et taxes	0	0	0	0	0	0	0	0	0	0	0	0
74	Dotations et participations	0	0	0	0	0	0	0	0	0	0	0	0
75	Autres produits de gestion courante	0	265 861	0	0	3 761	0	0	0	0	0	0	269 621
752	Revenus des immeubles	0	0	0	0	3 761	0	0	0	0	0	0	3 761

VILLE DE CARPENTRAS - HOTEL DIEU - CA - 2023

Envoyé en préfecture le 18/04/2024

Reçu en préfecture le 18/04/2024



Publié le

9

ID : 084-218400315-20240409-2024_CM0904_14-DE

Art. (1)	Libellé	01 Opérations non ventilables	0 Services généraux administrat° publiques	1 Sécurité et salubrité publiques	2 Enseignement - Formation	3 Culture	4 Sport et jeunesse	5 Interventions sociales et santé	6 Famille	7 Logement	services urbains, environnement	9 économique	TOTAL
7552	Prise en charge déficit BA administratif	0	265 861	0	0	0	0	0	0	0	0	0	265 861
76	Produits financiers	0	0	0	0	0	0	0	0	0	0	0	0
77	Produits exceptionnels	0	0	0	0	1 281 175	0	0	0	0	0	0	1 281 175
774	Subventions exceptionnelles	0	0	0	0	1 280 843	0	0	0	0	0	0	1 280 843
7788	Produits exceptionnels divers	0	0	0	0	332	0	0	0	0	0	0	332
78	Reprise sur amortissements et provisions	0	0	0	0	0	0	0	0	0	0	0	0
<i>Recettes d'ordre</i>		0	0	0	0	3 291	0	0	0	0	0	0	3 291
042	Opérat° ordre transfert entre sections	0	0	0	0	3 291	0	0	0	0	0	0	3 291
777	Quote-part subv invest transf cpte résul	0	0	0	0	3 291	0	0	0	0	0	0	3 291
043	Opérat° ordre intérieur de la section	0	0	0	0	0	0	0	0	0	0	0	0
002	Excédent de fonctionnement reporté	0	0	0	0	0	0	0	0	0	0	0	0

(1)Le croisement par nature est fait au niveau de chacun des articles budgétaires.

IV – ANNEXES

ELEMENTS DU BILAN

PRESENTATION CROISEE PAR FONCTION (1) – DETAIL FONCTIONNEMENT

A1.1

FONCTION 0 – Services généraux des administrations publiques locales

(2)	Libellé	01 Opérations non ventilables	02 Administration générale	03 Justice	04 Coopérat° décentralisée, act° européen.	Total
DEPENSES		309 669,12	0,00	0,00	0,00	309 669,12
Réalizations		309 669,12	0,00	0,00	0,00	309 669,12
002	Résultat de fonctionnement reporté	265 860,52	0,00	0,00	0,00	265 860,52
011	Charges à caractère général	0,00	0,00	0,00	0,00	0,00
012	Charges de personnel, frais assimilés	0,00	0,00	0,00	0,00	0,00
014	Atténuations de produits	0,00	0,00	0,00	0,00	0,00
042	Opérat° ordre transfert entre sections	43 808,60	0,00	0,00	0,00	43 808,60
6811	Dot. amort. et prov. Immos incorporelles	43 808,60	0,00	0,00	0,00	43 808,60
043	Opérat° ordre intérieur de la section	0,00	0,00	0,00	0,00	0,00
65	Autres charges de gestion courante	0,00	0,00	0,00	0,00	0,00
656	Frais fonctionnement des groupes d'élus	0,00	0,00	0,00	0,00	0,00
66	Charges financières	0,00	0,00	0,00	0,00	0,00
67	Charges exceptionnelles	0,00	0,00	0,00	0,00	0,00
68	Dot. aux amortissements et provisions	0,00	0,00	0,00	0,00	0,00
Restes à réaliser au 31/12		0,00	0,00	0,00	0,00	0,00
RECETTES		0,00	265 860,52	0,00	0,00	265 860,52
Réalizations		0,00	265 860,52	0,00	0,00	265 860,52
002	Résultat de fonctionnement reporté	0,00	0,00	0,00	0,00	0,00
013	Atténuations de charges	0,00	0,00	0,00	0,00	0,00
042	Opérat° ordre transfert entre sections	0,00	0,00	0,00	0,00	0,00
043	Opérat° ordre intérieur de la section	0,00	0,00	0,00	0,00	0,00
70	Produits des services, du domaine, vente	0,00	0,00	0,00	0,00	0,00
73	Impôts et taxes	0,00	0,00	0,00	0,00	0,00
74	Dotations et participations	0,00	0,00	0,00	0,00	0,00
75	Autres produits de gestion courante	0,00	265 860,52	0,00	0,00	265 860,52
7552	Prise en charge déficit BA administratif	0,00	265 860,52	0,00	0,00	265 860,52
76	Produits financiers	0,00	0,00	0,00	0,00	0,00
77	Produits exceptionnels	0,00	0,00	0,00	0,00	0,00
78	Reprise sur amortissements et provisions	0,00	0,00	0,00	0,00	0,00
Restes à réaliser au 31/12		0,00	0,00	0,00	0,00	0,00
SOLDE (3)		-309 669,12	265 860,52	0,00	0,00	-43 808,60



(2)	Libellé	Sous-fonction 02								
		020 Administrat° générale collectivité	021 Assemblée locale	022 Administration générale de l'état	023 Information, communication, publicité	024 Fêtes et cérémonies	025 Aides aux assoc. (non classées ailleurs)	026 Cimetière et pompes funèbres	Subvention globale	Autres act° de coopérat° décentralisée
DEPENSES		0,00	0,00	0,00	0,00	0,00	0,00	0,00	0,00	0,00
Réalizations		0,00	0,00	0,00	0,00	0,00	0,00	0,00	0,00	0,00
002	Résultat de fonctionnement reporté	0,00	0,00	0,00	0,00	0,00	0,00	0,00	0,00	0,00
011	Charges à caractère général	0,00	0,00	0,00	0,00	0,00	0,00	0,00	0,00	0,00
012	Charges de personnel, frais assimilés	0,00	0,00	0,00	0,00	0,00	0,00	0,00	0,00	0,00
014	Atténuations de produits	0,00	0,00	0,00	0,00	0,00	0,00	0,00	0,00	0,00
042	Opérat° ordre transfert entre sections	0,00	0,00	0,00	0,00	0,00	0,00	0,00	0,00	0,00
6811	Dot. amort. et prov. Immos incorporelles	0,00	0,00	0,00	0,00	0,00	0,00	0,00	0,00	0,00
043	Opérat° ordre intérieur de la section	0,00	0,00	0,00	0,00	0,00	0,00	0,00	0,00	0,00
65	Autres charges de gestion courante	0,00	0,00	0,00	0,00	0,00	0,00	0,00	0,00	0,00
656	Frais fonctionnement des groupes d'élus	0,00	0,00	0,00	0,00	0,00	0,00	0,00	0,00	0,00
66	Charges financières	0,00	0,00	0,00	0,00	0,00	0,00	0,00	0,00	0,00
67	Charges exceptionnelles	0,00	0,00	0,00	0,00	0,00	0,00	0,00	0,00	0,00
68	Dot. aux amortissements et provisions	0,00	0,00	0,00	0,00	0,00	0,00	0,00	0,00	0,00
Restes à réaliser au 31/12		0,00	0,00	0,00	0,00	0,00	0,00	0,00	0,00	0,00
RECETTES		265 860,52	0,00	0,00	0,00	0,00	0,00	0,00	0,00	0,00
Réalizations		265 860,52	0,00	0,00	0,00	0,00	0,00	0,00	0,00	0,00
002	Résultat de fonctionnement reporté	0,00	0,00	0,00	0,00	0,00	0,00	0,00	0,00	0,00
013	Atténuations de charges	0,00	0,00	0,00	0,00	0,00	0,00	0,00	0,00	0,00
042	Opérat° ordre transfert entre sections	0,00	0,00	0,00	0,00	0,00	0,00	0,00	0,00	0,00
043	Opérat° ordre intérieur de la section	0,00	0,00	0,00	0,00	0,00	0,00	0,00	0,00	0,00
70	Produits des services, du domaine, vente	0,00	0,00	0,00	0,00	0,00	0,00	0,00	0,00	0,00
73	Impôts et taxes	0,00	0,00	0,00	0,00	0,00	0,00	0,00	0,00	0,00
74	Dotations et participations	0,00	0,00	0,00	0,00	0,00	0,00	0,00	0,00	0,00
75	Autres produits de gestion courante	265 860,52	0,00	0,00	0,00	0,00	0,00	0,00	0,00	0,00
7552	Prise en charge déficit BA administratif	265 860,52	0,00	0,00	0,00	0,00	0,00	0,00	0,00	0,00
76	Produits financiers	0,00	0,00	0,00	0,00	0,00	0,00	0,00	0,00	0,00
77	Produits exceptionnels	0,00	0,00	0,00	0,00	0,00	0,00	0,00	0,00	0,00
78		0,00	0,00	0,00	0,00	0,00	0,00	0,00	0,00	0,00

VILLE DE CARPENTRAS - HOTEL DIEU - CA - 2023

Envoyé en préfecture le 18/04/2024

Reçu en préfecture le 18/04/2024

Publié le

Sous-fonction 02



ID : 084-218400315-20240409-2024_CM0904_14-DE

(2)	Libellé	Sous-fonction 02								
		020 Administrat° générale collectivité	021 Assemblée locale	022 Administration générale de l'état	023 Information, communication, publicité	024 Fêtes et cérémonies	025 Aides aux assoc. (non classées ailleurs)	026 Cimetières et pompes funèbres	Subvention globale	Autres act° de coopérat° décentralisée
	Reprise sur amortissements et provisions									
	Restes à réaliser au 31/12	0,00	0,00	0,00	0,00	0,00	0,00	0,00	0,00	0,00
	SOLDE (3)	265 860,52	0,00	0,00	0,00	0,00	0,00	0,00	0,00	0,00

(1) La production de cet état est obligatoire pour les communes de 3 500 habitants et plus, les groupements comprenant au moins une telle commune, leurs établissements et services administratifs hormis les caisses des écoles et les services à activité unique érigés en établissement public ou budget annexe (L. 2312-3, R. 2311-1 et R. 2311-10). Dans les communes de 3 500 habitants et plus, le croisement par fonction est fait à un chiffre (correspondant à la fonction). Dans les communes de 10 000 habitants et plus, le croisement par fonction est fait au niveau le plus détaillé de la nomenclature fonctionnelle (sous-fonction ou rubrique). Les groupements et leurs établissements publics suivent les règles de production et de présentation applicables à la commune membre comptant le plus grand nombre d'habitants (articles L. 5211-14 et R. 5211-14 + L. 5711-1 et R. 5711-2 du CGCT).

(2) Le croisement par nature est fait au niveau de chacun des articles budgétaires.

(3) Le solde correspond à la différence entre les recettes et les dépenses. Les dépenses et les recettes correspondent à la somme des dépenses et des Réalisations ainsi que des restes à réaliser et des reports (ligne budgétaire 001 et 002). Les lignes reports 001 et 002 apparaissent à la colonne 01-Non ventilables.

IV – ANNEXES

**ELEMENTS DU BILAN
PRESENTATION CROISEE PAR FONCTION (1) – DETAIL FONCTIONNEMENT**

IV

A1.1

FONCTION 1 – Sécurité et salubrité publiques

(2)	Libellé	11 Sécurité intérieure	12 Hygiène et salubrité publique	Total
DEPENSES		0,00	0,00	0,00
Réalizations		0,00	0,00	0,00
002	Résultat de fonctionnement reporté	0,00	0,00	0,00
011	Charges à caractère général	0,00	0,00	0,00
012	Charges de personnel, frais assimilés	0,00	0,00	0,00
014	Atténuations de produits	0,00	0,00	0,00
042	Opérat° ordre transfert entre sections	0,00	0,00	0,00
043	Opérat° ordre intérieur de la section	0,00	0,00	0,00
65	Autres charges de gestion courante	0,00	0,00	0,00
656	Frais fonctionnement des groupes d'élus	0,00	0,00	0,00
66	Charges financières	0,00	0,00	0,00
67	Charges exceptionnelles	0,00	0,00	0,00
68	Dot. aux amortissements et provisions	0,00	0,00	0,00
Restes à réaliser au 31/12		0,00	0,00	0,00
RECETTES		0,00	0,00	0,00
Réalizations		0,00	0,00	0,00
002	Résultat de fonctionnement reporté	0,00	0,00	0,00
013	Atténuations de charges	0,00	0,00	0,00
042	Opérat° ordre transfert entre sections	0,00	0,00	0,00
043	Opérat° ordre intérieur de la section	0,00	0,00	0,00
70	Produits des services, du domaine, vente	0,00	0,00	0,00
73	Impôts et taxes	0,00	0,00	0,00
74	Dotations et participations	0,00	0,00	0,00
75	Autres produits de gestion courante	0,00	0,00	0,00
76	Produits financiers	0,00	0,00	0,00
77	Produits exceptionnels	0,00	0,00	0,00
78	Reprise sur amortissements et provisions	0,00	0,00	0,00
Restes à réaliser au 31/12		0,00	0,00	0,00
SOLDE (3)		0,00	0,00	0,00

(2)	Libellé	Sous-fonction 11				
		110 Services communs	111 Police nationale	112 Police municipale	113 Pompiers, incendies et secours	114 Autres services de protection civile
DEPENSES		0,00	0,00	0,00	0,00	0,00



(2)	Libellé	Sous-fonction 11				
		110 Services communs	111 Police nationale	112 Police municipale	Pompiers, incendies et secours	Autres services de protection civile
	Réalisations	0,00	0,00	0,00	0,00	0,00
002	Résultat de fonctionnement reporté	0,00	0,00	0,00	0,00	0,00
011	Charges à caractère général	0,00	0,00	0,00	0,00	0,00
012	Charges de personnel, frais assimilés	0,00	0,00	0,00	0,00	0,00
014	Atténuations de produits	0,00	0,00	0,00	0,00	0,00
042	Opérat° ordre transfert entre sections	0,00	0,00	0,00	0,00	0,00
043	Opérat° ordre intérieur de la section	0,00	0,00	0,00	0,00	0,00
65	Autres charges de gestion courante	0,00	0,00	0,00	0,00	0,00
656	Frais fonctionnement des groupes d'élus	0,00	0,00	0,00	0,00	0,00
66	Charges financières	0,00	0,00	0,00	0,00	0,00
67	Charges exceptionnelles	0,00	0,00	0,00	0,00	0,00
68	Dot. aux amortissements et provisions	0,00	0,00	0,00	0,00	0,00
	Restes à réaliser au 31/12	0,00	0,00	0,00	0,00	0,00
	RECETTES	0,00	0,00	0,00	0,00	0,00
	Réalisations	0,00	0,00	0,00	0,00	0,00
002	Résultat de fonctionnement reporté	0,00	0,00	0,00	0,00	0,00
013	Atténuations de charges	0,00	0,00	0,00	0,00	0,00
042	Opérat° ordre transfert entre sections	0,00	0,00	0,00	0,00	0,00
043	Opérat° ordre intérieur de la section	0,00	0,00	0,00	0,00	0,00
70	Produits des services, du domaine, vente	0,00	0,00	0,00	0,00	0,00
73	Impôts et taxes	0,00	0,00	0,00	0,00	0,00
74	Dotations et participations	0,00	0,00	0,00	0,00	0,00
75	Autres produits de gestion courante	0,00	0,00	0,00	0,00	0,00
76	Produits financiers	0,00	0,00	0,00	0,00	0,00
77	Produits exceptionnels	0,00	0,00	0,00	0,00	0,00
78	Reprise sur amortissements et provisions	0,00	0,00	0,00	0,00	0,00
	Restes à réaliser au 31/12	0,00	0,00	0,00	0,00	0,00
	SOLDE (3)	0,00	0,00	0,00	0,00	0,00

(1) La production de cet état est obligatoire pour les communes de 3 500 habitants et plus, les groupements comprenant au moins une telle commune, leurs établissements et services administratifs hormis les caisses des écoles et les services à activité unique érigés en établissement public ou budget annexe (L. 2312-3, R. 2311-1 et R. 2311-10). Dans les communes de 3 500 habitants et plus, le croisement par fonction est fait à un chiffre (correspondant à la fonction). Dans les communes de 10 000 habitants et plus, le croisement par fonction est fait au niveau le plus détaillé de la nomenclature fonctionnelle (sous-fonction ou rubrique). Les groupements et leurs établissements publics suivent les règles de production et de présentation applicables à la commune membre comptant le plus grand nombre d'habitants (articles L. 5211-36 a1 et R. 5211-14 + L. 5711-1 et R. 5711-2 du CGCT).

(2) Le croisement par nature est fait au niveau de chacun des articles budgétaires.

(3) Le solde correspond à la différence entre les recettes et les dépenses. Les dépenses et les recettes correspondent à la somme des dépenses et des Réalisations ainsi que des restes à réaliser et des reports (ligne budgétaire 001 et 002). Les lignes reports 001 et 002 apparaissent à la colonne 01-Non ventilables.

IV – ANNEXES

**ELEMENTS DU BILAN
PRESENTATION CROISEE PAR FONCTION (1) – DETAIL FONCTIONNEMENT**

IV

A1.1

FONCTION 2 – Enseignement - Formation

(2)	Libellé	20 Services communs	21 Enseignement du premier degré	22 Enseignement du deuxième degré	23 Enseignement supérieur	24 Formation continue	25 Services annexes de l'enseignement	Total
DEPENSES		0,00	0,00	0,00	0,00	0,00	0,00	0,00
Réalizations		0,00	0,00	0,00	0,00	0,00	0,00	0,00
002	Résultat de fonctionnement reporté	0,00	0,00	0,00	0,00	0,00	0,00	0,00
011	Charges à caractère général	0,00	0,00	0,00	0,00	0,00	0,00	0,00
012	Charges de personnel, frais assimilés	0,00	0,00	0,00	0,00	0,00	0,00	0,00
014	Atténuations de produits	0,00	0,00	0,00	0,00	0,00	0,00	0,00
042	Opérat° ordre transfert entre sections	0,00	0,00	0,00	0,00	0,00	0,00	0,00
043	Opérat° ordre intérieur de la section	0,00	0,00	0,00	0,00	0,00	0,00	0,00
65	Autres charges de gestion courante	0,00	0,00	0,00	0,00	0,00	0,00	0,00
656	Frais fonctionnement des groupes d'élus	0,00	0,00	0,00	0,00	0,00	0,00	0,00
66	Charges financières	0,00	0,00	0,00	0,00	0,00	0,00	0,00
67	Charges exceptionnelles	0,00	0,00	0,00	0,00	0,00	0,00	0,00
68	Dot. aux amortissements et provisions	0,00	0,00	0,00	0,00	0,00	0,00	0,00
Restes à réaliser au 31/12		0,00	0,00	0,00	0,00	0,00	0,00	0,00
RECETTES		0,00	0,00	0,00	0,00	0,00	0,00	0,00
Réalizations		0,00	0,00	0,00	0,00	0,00	0,00	0,00
002	Résultat de fonctionnement reporté	0,00	0,00	0,00	0,00	0,00	0,00	0,00
013	Atténuations de charges	0,00	0,00	0,00	0,00	0,00	0,00	0,00
042	Opérat° ordre transfert entre sections	0,00	0,00	0,00	0,00	0,00	0,00	0,00
043	Opérat° ordre intérieur de la section	0,00	0,00	0,00	0,00	0,00	0,00	0,00
70	Produits des services, du domaine, vente	0,00	0,00	0,00	0,00	0,00	0,00	0,00
73	Impôts et taxes	0,00	0,00	0,00	0,00	0,00	0,00	0,00
74	Dotations et participations	0,00	0,00	0,00	0,00	0,00	0,00	0,00
75	Autres produits de gestion courante	0,00	0,00	0,00	0,00	0,00	0,00	0,00
76	Produits financiers	0,00	0,00	0,00	0,00	0,00	0,00	0,00
77	Produits exceptionnels	0,00	0,00	0,00	0,00	0,00	0,00	0,00
78	Reprise sur amortissements et provisions	0,00	0,00	0,00	0,00	0,00	0,00	0,00
Restes à réaliser au 31/12		0,00	0,00	0,00	0,00	0,00	0,00	0,00
SOLDE (3)		0,00	0,00	0,00	0,00	0,00	0,00	0,00

(2)	Libellé	Sous-fonction 21			Sous-fonction 25				
		211 Ecoles maternelles	212 Ecoles primaires	213 Classes regroupées	251 Hébergement et restauration scolaire	252 Transports scolaires	253 Sport scolaire	254 Médecine scolaire	255 Classes de découverte et autres services
DEPENSES		0,00	0,00	0,00	0,00	0,00	0,00	0,00	0,00
Réalizations		0,00	0,00	0,00	0,00	0,00	0,00	0,00	0,00
002	Résultat de fonctionnement reporté	0,00	0,00	0,00	0,00	0,00	0,00	0,00	0,00
011	Charges à caractère général	0,00	0,00	0,00	0,00	0,00	0,00	0,00	0,00
012	Charges de personnel, frais assimilés	0,00	0,00	0,00	0,00	0,00	0,00	0,00	0,00
014	Atténuations de produits	0,00	0,00	0,00	0,00	0,00	0,00	0,00	0,00
042	Opérat° ordre transfert entre sections	0,00	0,00	0,00	0,00	0,00	0,00	0,00	0,00
043	Opérat° ordre intérieur de la section	0,00	0,00	0,00	0,00	0,00	0,00	0,00	0,00
65	Autres charges de gestion courante	0,00	0,00	0,00	0,00	0,00	0,00	0,00	0,00
656	Frais fonctionnement des groupes d'élus	0,00	0,00	0,00	0,00	0,00	0,00	0,00	0,00
66	Charges financières	0,00	0,00	0,00	0,00	0,00	0,00	0,00	0,00
67	Charges exceptionnelles	0,00	0,00	0,00	0,00	0,00	0,00	0,00	0,00
68	Dot. aux amortissements et provisions	0,00	0,00	0,00	0,00	0,00	0,00	0,00	0,00
Restes à réaliser au 31/12		0,00	0,00	0,00	0,00	0,00	0,00	0,00	0,00
RECETTES		0,00	0,00	0,00	0,00	0,00	0,00	0,00	0,00
Réalizations		0,00	0,00	0,00	0,00	0,00	0,00	0,00	0,00
002	Résultat de fonctionnement reporté	0,00	0,00	0,00	0,00	0,00	0,00	0,00	0,00
013	Atténuations de charges	0,00	0,00	0,00	0,00	0,00	0,00	0,00	0,00
042	Opérat° ordre transfert entre sections	0,00	0,00	0,00	0,00	0,00	0,00	0,00	0,00
043	Opérat° ordre intérieur de la section	0,00	0,00	0,00	0,00	0,00	0,00	0,00	0,00
70	Produits des services, du domaine, vente	0,00	0,00	0,00	0,00	0,00	0,00	0,00	0,00
73	Impôts et taxes	0,00	0,00	0,00	0,00	0,00	0,00	0,00	0,00
74	Dotations et participations	0,00	0,00	0,00	0,00	0,00	0,00	0,00	0,00
75	Autres produits de gestion courante	0,00	0,00	0,00	0,00	0,00	0,00	0,00	0,00
76	Produits financiers	0,00	0,00	0,00	0,00	0,00	0,00	0,00	0,00
77	Produits exceptionnels	0,00	0,00	0,00	0,00	0,00	0,00	0,00	0,00
78	Reprise sur amortissements et provisions	0,00	0,00	0,00	0,00	0,00	0,00	0,00	0,00
Restes à réaliser au 31/12		0,00	0,00	0,00	0,00	0,00	0,00	0,00	0,00
SOLDE (3)		0,00	0,00	0,00	0,00	0,00	0,00	0,00	0,00

(1) La production de cet état est obligatoire pour les communes de 3 500 habitants et plus, les groupements comprenant au moins une telle commune, leurs établissements et services administratifs hormis les caisses des écoles et les services à activité unique érigés en établissement public ou budget annexe (L. 2312-3, R. 2311-1 et R. 2311-10). Dans les communes de 3 500 habitants et plus, le croisement par fonction est fait à un chiffre (correspondant à la fonction). Dans les communes de 10 000 habitants et plus, le croisement par fonction est fait au niveau le plus détaillé de la nomenclature fonctionnelle (sous-fonction ou rubrique). Les groupements et leurs établissements publics suivent les règles de production et de présentation applicables à la commune membre comptant le plus grand nombre d'habitants (articles L. 5211-36 a1 et R. 5211-14 + L. 5711-1 et R. 5711-2 du CGCT).

(2) Le croisement par nature est fait au niveau de chacun des articles budgétaires.

(3) Le solde correspond à la différence entre les recettes et les dépenses. Les dépenses et les recettes correspondent à la somme des dépenses et des Réalisations ainsi que des restes à réaliser et des reports (ligne budgétaire 001 et 002). Les lignes reports 001 et 002 apparaissent à la colonne 01-Non ventilables.

IV – ANNEXES

**ELEMENTS DU BILAN
PRESENTATION CROISEE PAR FONCTION (1) – DETAIL FONCTIONNEMENT**

IV

A1.1

FONCTION 3 – Culture

(2)	Libellé	30 Services communs	31 Expression artistique	32 Conservation et diffusion des patrimoine	33 Action culturelle	Total
DEPENSES		0,00	0,00	1 252 071,58	0,00	1 252 071,58
Réalizations		0,00	0,00	1 252 071,58	0,00	1 252 071,58
002	Résultat de fonctionnement reporté	0,00	0,00	0,00	0,00	0,00
011	Charges à caractère général	0,00	0,00	75,50	0,00	75,50
627	Services bancaires et assimilés	0,00	0,00	75,50	0,00	75,50
012	Charges de personnel, frais assimilés	0,00	0,00	0,00	0,00	0,00
014	Atténuations de produits	0,00	0,00	0,00	0,00	0,00
042	Opérat° ordre transfert entre sections	0,00	0,00	452,00	0,00	452,00
6811	Dot. amort. et prov. Immos incorporelles	0,00	0,00	452,00	0,00	452,00
043	Opérat° ordre intérieur de la section	0,00	0,00	0,00	0,00	0,00
65	Autres charges de gestion courante	0,00	0,00	0,00	0,00	0,00
656	Frais fonctionnement des groupes d'élus	0,00	0,00	0,00	0,00	0,00
66	Charges financières	0,00	0,00	365 262,08	0,00	365 262,08
66111	Intérêts réglés à l'échéance	0,00	0,00	212 437,22	0,00	212 437,22
66112	Intérêts - Rattachement des ICNE	0,00	0,00	152 824,86	0,00	152 824,86
67	Charges exceptionnelles	0,00	0,00	886 282,00	0,00	886 282,00
6718	Autres charges exceptionnelles gestion	0,00	0,00	886 282,00	0,00	886 282,00
68	Dot. aux amortissements et provisions	0,00	0,00	0,00	0,00	0,00
Restes à réaliser au 31/12		0,00	0,00	0,00	0,00	0,00
RECETTES		0,00	0,00	1 305 265,74	0,00	1 305 265,74
Réalizations		0,00	0,00	1 305 265,74	0,00	1 305 265,74
002	Résultat de fonctionnement reporté	0,00	0,00	0,00	0,00	0,00
013	Atténuations de charges	0,00	0,00	0,00	0,00	0,00
042	Opérat° ordre transfert entre sections	0,00	0,00	3 291,00	0,00	3 291,00
777	Quote-part subv invest transf cpté résul	0,00	0,00	3 291,00	0,00	3 291,00
043	Opérat° ordre intérieur de la section	0,00	0,00	0,00	0,00	0,00
70	Produits des services, du domaine, vente	0,00	0,00	17 039,02	0,00	17 039,02
7062	Redevances services à caractère culturel	0,00	0,00	17 039,02	0,00	17 039,02
73	Impôts et taxes	0,00	0,00	0,00	0,00	0,00
74	Dotations et participations	0,00	0,00	0,00	0,00	0,00
75	Autres produits de gestion courante	0,00	0,00	3 760,80	0,00	3 760,80
752	Revenus des immeubles	0,00	0,00	3 760,80	0,00	3 760,80
76	Produits financiers	0,00	0,00	0,00	0,00	0,00
77	Produits exceptionnels	0,00	0,00	1 281 174,92	0,00	1 281 174,92
774	Subventions exceptionnelles	0,00	0,00	1 280 842,52	0,00	1 280 842,52



(2)	Libellé	30 Services communs	31 Expression artistique	32 Conservation et diffusion des patrimoine	Action	Publié le	Total
7788	Produits exceptionnels divers	0,00	0,00	332,40	0,00		332,40
78	Reprise sur amortissements et provisions	0,00	0,00	0,00	0,00		0,00
	Restes à réaliser au 31/12	0,00	0,00	0,00	0,00		0,00
	SOLDE (3)	0,00	0,00	53 194,16	0,00		53 194,16

ID : 084-218400315-20240409-2024_CM0904_14-DE

(2)	Libellé	Sous-fonction 31				Sous-fonction 32			
		311 Expression musicale, lyrique et choré.	312 Arts plastiques, activités artistiques	313 Théâtres	314 Cinémas et autres salles de spectacles	321 Bibliothèques et médiathèques	322 Musées	323 Archives	324 Entretien du patrimoine culturel
	DEPENSES	0,00	0,00	0,00	0,00	1 252 071,58	0,00	0,00	0,00
	Réalisations	0,00	0,00	0,00	0,00	1 252 071,58	0,00	0,00	0,00
002	Résultat de fonctionnement reporté	0,00	0,00	0,00	0,00	0,00	0,00	0,00	0,00
011	Charges à caractère général	0,00	0,00	0,00	0,00	75,50	0,00	0,00	0,00
627	Services bancaires et assimilés	0,00	0,00	0,00	0,00	75,50	0,00	0,00	0,00
012	Charges de personnel, frais assimilés	0,00	0,00	0,00	0,00	0,00	0,00	0,00	0,00
014	Atténuations de produits	0,00	0,00	0,00	0,00	0,00	0,00	0,00	0,00
042	Opérat° ordre transfert entre sections	0,00	0,00	0,00	0,00	452,00	0,00	0,00	0,00
6811	Dot. amort. et prov. Immos incorporelles	0,00	0,00	0,00	0,00	452,00	0,00	0,00	0,00
043	Opérat° ordre intérieur de la section	0,00	0,00	0,00	0,00	0,00	0,00	0,00	0,00
65	Autres charges de gestion courante	0,00	0,00	0,00	0,00	0,00	0,00	0,00	0,00
656	Frais fonctionnement des groupes d'élus	0,00	0,00	0,00	0,00	0,00	0,00	0,00	0,00
66	Charges financières	0,00	0,00	0,00	0,00	365 262,08	0,00	0,00	0,00
66111	Intérêts réglés à l'échéance	0,00	0,00	0,00	0,00	212 437,22	0,00	0,00	0,00
66112	Intérêts - Rattachement des ICNE	0,00	0,00	0,00	0,00	152 824,86	0,00	0,00	0,00
67	Charges exceptionnelles	0,00	0,00	0,00	0,00	886 282,00	0,00	0,00	0,00
6718	Autres charges exceptionnelles gestion	0,00	0,00	0,00	0,00	886 282,00	0,00	0,00	0,00
68	Dot. aux amortissements et provisions	0,00	0,00	0,00	0,00	0,00	0,00	0,00	0,00
	Restes à réaliser au 31/12	0,00	0,00	0,00	0,00	0,00	0,00	0,00	0,00
	RECETTES	0,00	0,00	0,00	0,00	1 305 265,74	0,00	0,00	0,00
	Réalisations	0,00	0,00	0,00	0,00	1 305 265,74	0,00	0,00	0,00
002	Résultat de fonctionnement reporté	0,00	0,00	0,00	0,00	0,00	0,00	0,00	0,00
013	Atténuations de charges	0,00	0,00	0,00	0,00	0,00	0,00	0,00	0,00
042	Opérat° ordre transfert entre sections	0,00	0,00	0,00	0,00	3 291,00	0,00	0,00	0,00
777	Quote-part subv invest transf cpte résul	0,00	0,00	0,00	0,00	3 291,00	0,00	0,00	0,00
043	Opérat° ordre intérieur de la section	0,00	0,00	0,00	0,00	0,00	0,00	0,00	0,00
70	Produits des services, du domaine, vente	0,00	0,00	0,00	0,00	17 039,02	0,00	0,00	0,00
7062	Redevances services à caractère culturel	0,00	0,00	0,00	0,00	17 039,02	0,00	0,00	0,00
73	Impôts et taxes	0,00	0,00	0,00	0,00	0,00	0,00	0,00	0,00
74	Dotations et participations	0,00	0,00	0,00	0,00	0,00	0,00	0,00	0,00
75	Autres produits de gestion courante	0,00	0,00	0,00	0,00	3 760,80	0,00	0,00	0,00
752	Revenus des immeubles	0,00	0,00	0,00	0,00	3 760,80	0,00	0,00	0,00
76	Produits financiers	0,00	0,00	0,00	0,00	0,00	0,00	0,00	0,00
77	Produits exceptionnels	0,00	0,00	0,00	0,00	1 281 174,92	0,00	0,00	0,00

VILLE DE CARPENTRAS - HOTEL DIEU - CA - 2023

Envoyé en préfecture le 18/04/2024

Reçu en préfecture le 18/04/2024



Publié le fonction 32

ID : 084-218400315-20240409-2024_CM0904_14-DE

(2)	Libellé	Sous-fonction 31				321 Bibliothèques et médiathèques	Musees	Archives	Entretien du patrimoine culturel
		311 Expression musicale, lyrique et choré.	312 Arts plastiques, activités artistiques	313 Théâtres	314 Cinémas et autres salles de spectacles				
774	Subventions exceptionnelles	0,00	0,00	0,00	0,00	1 280 842,52	0,00	0,00	0,00
7788	Produits exceptionnels divers	0,00	0,00	0,00	0,00	332,40	0,00	0,00	0,00
78	Reprise sur amortissements et provisions	0,00	0,00	0,00	0,00	0,00	0,00	0,00	0,00
	Restes à réaliser au 31/12	0,00	0,00	0,00	0,00	0,00	0,00	0,00	0,00
	SOLDE (3)	0,00	0,00	0,00	0,00	53 194,16	0,00	0,00	0,00

(1) La production de cet état est obligatoire pour les communes de 3 500 habitants et plus, les groupements comprenant au moins une telle commune, leurs établissements et services administratifs hormis les caisses des écoles et les services à activité unique érigés en établissement public ou budget annexe (L. 2312-3, R. 2311-1 et R. 2311-10). Dans les communes de 3 500 habitants et plus, le croisement par fonction est fait à un chiffre (correspondant à la fonction). Dans les communes de 10 000 habitants et plus, le croisement par fonction est fait au niveau le plus détaillé de la nomenclature fonctionnelle (sous-fonction ou rubrique). Les groupements et leurs établissements publics suivent les règles de production et de présentation applicables à la commune membre comptant le plus grand nombre d'habitants (articles L. 5211-36 a1 et R. 5211-14 + L. 5711-1 et R. 5711-2 du CGCT).

(2) Le croisement par nature est fait au niveau de chacun des articles budgétaires.

(3) Le solde correspond à la différence entre les recettes et les dépenses. Les dépenses et les recettes correspondent à la somme des dépenses et des Réalisations ainsi que des restes à réaliser et des reports (ligne budgétaire 001 et 002). Les lignes reports 001 et 002 apparaissent à la colonne 01-Non ventilables.

IV – ANNEXES

**ELEMENTS DU BILAN
PRESENTATION CROISEE PAR FONCTION (1) – DETAIL FONCTIONNEMENT**

IV

A1.1

FONCTION 4 – Sport et jeunesse

(2)	Libellé	40 Services communs	41 Sports	42 Jeunesse	Total
DEPENSES		0,00	0,00	0,00	0,00
Réalizations		0,00	0,00	0,00	0,00
002	Résultat de fonctionnement reporté	0,00	0,00	0,00	0,00
011	Charges à caractère général	0,00	0,00	0,00	0,00
012	Charges de personnel, frais assimilés	0,00	0,00	0,00	0,00
014	Atténuations de produits	0,00	0,00	0,00	0,00
042	Opérat° ordre transfert entre sections	0,00	0,00	0,00	0,00
043	Opérat° ordre intérieur de la section	0,00	0,00	0,00	0,00
65	Autres charges de gestion courante	0,00	0,00	0,00	0,00
656	Frais fonctionnement des groupes d'élus	0,00	0,00	0,00	0,00
66	Charges financières	0,00	0,00	0,00	0,00
67	Charges exceptionnelles	0,00	0,00	0,00	0,00
68	Dot. aux amortissements et provisions	0,00	0,00	0,00	0,00
Restes à réaliser au 31/12		0,00	0,00	0,00	0,00
RECETTES		0,00	0,00	0,00	0,00
Réalizations		0,00	0,00	0,00	0,00
002	Résultat de fonctionnement reporté	0,00	0,00	0,00	0,00
013	Atténuations de charges	0,00	0,00	0,00	0,00
042	Opérat° ordre transfert entre sections	0,00	0,00	0,00	0,00
043	Opérat° ordre intérieur de la section	0,00	0,00	0,00	0,00
70	Produits des services, du domaine, vente	0,00	0,00	0,00	0,00
73	Impôts et taxes	0,00	0,00	0,00	0,00
74	Dotations et participations	0,00	0,00	0,00	0,00
75	Autres produits de gestion courante	0,00	0,00	0,00	0,00
76	Produits financiers	0,00	0,00	0,00	0,00
77	Produits exceptionnels	0,00	0,00	0,00	0,00
78	Reprise sur amortissements et provisions	0,00	0,00	0,00	0,00
Restes à réaliser au 31/12		0,00	0,00	0,00	0,00
SOLDE (3)		0,00	0,00	0,00	0,00



(2)	Libellé	Sous-fonction 41					Centres de loisirs	Autres activités pour les jeunes	Colonies de vacances
		411 Salles de sport, gymnases	412 Stades	413 Piscines	414 Autres équipements sportifs ou de loisir	415 Manifestations sportives			
DEPENSES		0,00	0,00	0,00	0,00	0,00	0,00	0,00	
Réalizations		0,00	0,00	0,00	0,00	0,00	0,00	0,00	
002	Résultat de fonctionnement reporté	0,00	0,00	0,00	0,00	0,00	0,00	0,00	
011	Charges à caractère général	0,00	0,00	0,00	0,00	0,00	0,00	0,00	
012	Charges de personnel, frais assimilés	0,00	0,00	0,00	0,00	0,00	0,00	0,00	
014	Atténuations de produits	0,00	0,00	0,00	0,00	0,00	0,00	0,00	
042	Opérat° ordre transfert entre sections	0,00	0,00	0,00	0,00	0,00	0,00	0,00	
043	Opérat° ordre intérieur de la section	0,00	0,00	0,00	0,00	0,00	0,00	0,00	
65	Autres charges de gestion courante	0,00	0,00	0,00	0,00	0,00	0,00	0,00	
656	Frais fonctionnement des groupes d'élus	0,00	0,00	0,00	0,00	0,00	0,00	0,00	
66	Charges financières	0,00	0,00	0,00	0,00	0,00	0,00	0,00	
67	Charges exceptionnelles	0,00	0,00	0,00	0,00	0,00	0,00	0,00	
68	Dot. aux amortissements et provisions	0,00	0,00	0,00	0,00	0,00	0,00	0,00	
Restes à réaliser au 31/12		0,00	0,00	0,00	0,00	0,00	0,00	0,00	
RECETTES		0,00	0,00	0,00	0,00	0,00	0,00	0,00	
Réalizations		0,00	0,00	0,00	0,00	0,00	0,00	0,00	
002	Résultat de fonctionnement reporté	0,00	0,00	0,00	0,00	0,00	0,00	0,00	
013	Atténuations de charges	0,00	0,00	0,00	0,00	0,00	0,00	0,00	
042	Opérat° ordre transfert entre sections	0,00	0,00	0,00	0,00	0,00	0,00	0,00	
043	Opérat° ordre intérieur de la section	0,00	0,00	0,00	0,00	0,00	0,00	0,00	
70	Produits des services, du domaine, vente	0,00	0,00	0,00	0,00	0,00	0,00	0,00	
73	Impôts et taxes	0,00	0,00	0,00	0,00	0,00	0,00	0,00	
74	Dotations et participations	0,00	0,00	0,00	0,00	0,00	0,00	0,00	
75	Autres produits de gestion courante	0,00	0,00	0,00	0,00	0,00	0,00	0,00	
76	Produits financiers	0,00	0,00	0,00	0,00	0,00	0,00	0,00	
77	Produits exceptionnels	0,00	0,00	0,00	0,00	0,00	0,00	0,00	
78	Reprise sur amortissements et provisions	0,00	0,00	0,00	0,00	0,00	0,00	0,00	
Restes à réaliser au 31/12		0,00	0,00	0,00	0,00	0,00	0,00	0,00	
SOLDE (3)		0,00	0,00	0,00	0,00	0,00	0,00	0,00	

(1) La production de cet état est obligatoire pour les communes de 3 500 habitants et plus, les groupements comprenant au moins une telle commune, leurs établissements et services administratifs hormis les caisses des écoles et les services à activité unique érigés en établissement public ou budget annexe (L. 2312-3, R. 2311-1 et R. 2311-10). Dans les communes de 3 500 habitants et plus, le croisement par fonction est fait à un chiffre (correspondant à la fonction). Dans les communes de 10 000 habitants et plus, le croisement par fonction est fait au niveau le plus détaillé de la nomenclature fonctionnelle (sous-fonction ou rubrique). Les groupements et leurs établissements publics suivent les règles de production et de présentation applicables à la commune membre comptant le plus grand nombre d'habitants (articles L. 5211-36 a1 et R. 5211-14 + L. 5711-1 et R. 5711-2 du CGCT).

(2) Le croisement par nature est fait au niveau de chacun des articles budgétaires.

(3) Le solde correspond à la différence entre les recettes et les dépenses. Les dépenses et les recettes correspondent à la somme des dépenses et des Réalisations ainsi que des restes à réaliser et des reports (ligne budgétaire 001 et 002). Les lignes reports 001 et 002 apparaissent à la colonne 01-Non ventilables.

IV – ANNEXES	IV
ELEMENTS DU BILAN	
PRESENTATION CROISEE PAR FONCTION (1) – DETAIL FONCTIONNEMENT	A1.1

FONCTION 5 – Interventions sociales et santé

(2)	Libellé	51 Santé	52 Interventions sociales	Total
DEPENSES		0,00	0,00	0,00
Réalizations		0,00	0,00	0,00
002	Résultat de fonctionnement reporté	0,00	0,00	0,00
011	Charges à caractère général	0,00	0,00	0,00
012	Charges de personnel, frais assimilés	0,00	0,00	0,00
014	Atténuations de produits	0,00	0,00	0,00
042	Opérat° ordre transfert entre sections	0,00	0,00	0,00
043	Opérat° ordre intérieur de la section	0,00	0,00	0,00
65	Autres charges de gestion courante	0,00	0,00	0,00
656	Frais fonctionnement des groupes d'élus	0,00	0,00	0,00
66	Charges financières	0,00	0,00	0,00
67	Charges exceptionnelles	0,00	0,00	0,00
68	Dot. aux amortissements et provisions	0,00	0,00	0,00
Restes à réaliser au 31/12		0,00	0,00	0,00
RECETTES		0,00	0,00	0,00
Réalizations		0,00	0,00	0,00
002	Résultat de fonctionnement reporté	0,00	0,00	0,00
013	Atténuations de charges	0,00	0,00	0,00
042	Opérat° ordre transfert entre sections	0,00	0,00	0,00
043	Opérat° ordre intérieur de la section	0,00	0,00	0,00
70	Produits des services, du domaine, vente	0,00	0,00	0,00
73	Impôts et taxes	0,00	0,00	0,00
74	Dotations et participations	0,00	0,00	0,00
75	Autres produits de gestion courante	0,00	0,00	0,00
76	Produits financiers	0,00	0,00	0,00
77	Produits exceptionnels	0,00	0,00	0,00
78	Reprise sur amortissements et provisions	0,00	0,00	0,00
Restes à réaliser au 31/12		0,00	0,00	0,00
SOLDE (3)		0,00	0,00	0,00

(2)	Libellé	Sous-fonction 51			Sous-fonction 52				
		510 Services communs	511 Dispensaires, autres établissements sanitaires	512 Actions de prévention sanitaire	520 Services communs	521 Services à caractère social handicapés	522 Act° pour l'enfance et l'adolescence	523 Act° pour personnes en difficulté	524 Autres services
DEPENSES		0,00	0,00	0,00	0,00	0,00	0,00	0,00	0,00
Réalizations		0,00	0,00	0,00	0,00	0,00	0,00	0,00	0,00
002	Résultat de fonctionnement reporté	0,00	0,00	0,00	0,00	0,00	0,00	0,00	0,00
011	Charges à caractère général	0,00	0,00	0,00	0,00	0,00	0,00	0,00	0,00
012	Charges de personnel, frais assimilés	0,00	0,00	0,00	0,00	0,00	0,00	0,00	0,00
014	Atténuations de produits	0,00	0,00	0,00	0,00	0,00	0,00	0,00	0,00
042	Opérat° ordre transfert entre sections	0,00	0,00	0,00	0,00	0,00	0,00	0,00	0,00
043	Opérat° ordre intérieur de la section	0,00	0,00	0,00	0,00	0,00	0,00	0,00	0,00
65	Autres charges de gestion courante	0,00	0,00	0,00	0,00	0,00	0,00	0,00	0,00
656	Frais fonctionnement des groupes d'élus	0,00	0,00	0,00	0,00	0,00	0,00	0,00	0,00
66	Charges financières	0,00	0,00	0,00	0,00	0,00	0,00	0,00	0,00
67	Charges exceptionnelles	0,00	0,00	0,00	0,00	0,00	0,00	0,00	0,00
68	Dot. aux amortissements et provisions	0,00	0,00	0,00	0,00	0,00	0,00	0,00	0,00
Restes à réaliser au 31/12		0,00	0,00	0,00	0,00	0,00	0,00	0,00	0,00
RECETTES		0,00	0,00	0,00	0,00	0,00	0,00	0,00	0,00
Réalizations		0,00	0,00	0,00	0,00	0,00	0,00	0,00	0,00
002	Résultat de fonctionnement reporté	0,00	0,00	0,00	0,00	0,00	0,00	0,00	0,00
013	Atténuations de charges	0,00	0,00	0,00	0,00	0,00	0,00	0,00	0,00
042	Opérat° ordre transfert entre sections	0,00	0,00	0,00	0,00	0,00	0,00	0,00	0,00
043	Opérat° ordre intérieur de la section	0,00	0,00	0,00	0,00	0,00	0,00	0,00	0,00
70	Produits des services, du domaine, vente	0,00	0,00	0,00	0,00	0,00	0,00	0,00	0,00
73	Impôts et taxes	0,00	0,00	0,00	0,00	0,00	0,00	0,00	0,00
74	Dotations et participations	0,00	0,00	0,00	0,00	0,00	0,00	0,00	0,00
75	Autres produits de gestion courante	0,00	0,00	0,00	0,00	0,00	0,00	0,00	0,00
76	Produits financiers	0,00	0,00	0,00	0,00	0,00	0,00	0,00	0,00
77	Produits exceptionnels	0,00	0,00	0,00	0,00	0,00	0,00	0,00	0,00
78	Reprise sur amortissements et provisions	0,00	0,00	0,00	0,00	0,00	0,00	0,00	0,00
Restes à réaliser au 31/12		0,00	0,00	0,00	0,00	0,00	0,00	0,00	0,00
SOLDE (3)		0,00	0,00	0,00	0,00	0,00	0,00	0,00	0,00

(1) La production de cet état est obligatoire pour les communes de 3 500 habitants et plus, les groupements comprenant au moins une telle commune, leurs établissements et services administratifs hormis les caisses des écoles et les services à activité unique érigés en établissement public ou budget annexe (L. 2312-3, R. 2311-1 et R. 2311-10). Dans les communes de 3 500 habitants et plus, le croisement par fonction est fait à un chiffre (correspondant à la fonction). Dans les communes de 10 000 habitants et plus, le croisement par fonction est fait au niveau le plus détaillé de la nomenclature fonctionnelle (sous-fonction ou rubrique). Les groupements et leurs établissements publics suivent les règles de production et de présentation applicables à la commune membre comptant le plus grand nombre d'habitants (articles L. 5211-36 a1 et R. 5211-14 + L. 5711-1 et R. 5711-2 du CGCT).

(2) Le croisement par nature est fait au niveau de chacun des articles budgétaires.

(3) Le solde correspond à la différence entre les recettes et les dépenses. Les dépenses et les recettes correspondent à la somme des dépenses et des Réalisations ainsi que des restes à réaliser et des reports (ligne budgétaire 001 et 002). Les lignes reports 001 et 002 apparaissent à la colonne 01-Non ventilables.

IV – ANNEXES

**ELEMENTS DU BILAN
PRESENTATION CROISEE PAR FONCTION (1) – DETAIL FONCTIONNEMENT**

IV

A1.1

FONCTION 6 – Famille

(2)	Libellé	60 Services communs	61 Services en faveur des personnes âgées	62 Actions en faveur de la maternité	63 Aides à la famille	64 Crèches et garderies	Total
DEPENSES		0,00	0,00	0,00	0,00	0,00	0,00
Réalizations		0,00	0,00	0,00	0,00	0,00	0,00
002	Résultat de fonctionnement reporté	0,00	0,00	0,00	0,00	0,00	0,00
011	Charges à caractère général	0,00	0,00	0,00	0,00	0,00	0,00
012	Charges de personnel, frais assimilés	0,00	0,00	0,00	0,00	0,00	0,00
014	Atténuations de produits	0,00	0,00	0,00	0,00	0,00	0,00
042	Opérat° ordre transfert entre sections	0,00	0,00	0,00	0,00	0,00	0,00
043	Opérat° ordre intérieur de la section	0,00	0,00	0,00	0,00	0,00	0,00
65	Autres charges de gestion courante	0,00	0,00	0,00	0,00	0,00	0,00
656	Frais fonctionnement des groupes d'élus	0,00	0,00	0,00	0,00	0,00	0,00
66	Charges financières	0,00	0,00	0,00	0,00	0,00	0,00
67	Charges exceptionnelles	0,00	0,00	0,00	0,00	0,00	0,00
68	Dot. aux amortissements et provisions	0,00	0,00	0,00	0,00	0,00	0,00
Restes à réaliser au 31/12		0,00	0,00	0,00	0,00	0,00	0,00
RECETTES		0,00	0,00	0,00	0,00	0,00	0,00
Réalizations		0,00	0,00	0,00	0,00	0,00	0,00
002	Résultat de fonctionnement reporté	0,00	0,00	0,00	0,00	0,00	0,00
013	Atténuations de charges	0,00	0,00	0,00	0,00	0,00	0,00
042	Opérat° ordre transfert entre sections	0,00	0,00	0,00	0,00	0,00	0,00
043	Opérat° ordre intérieur de la section	0,00	0,00	0,00	0,00	0,00	0,00
70	Produits des services, du domaine, vente	0,00	0,00	0,00	0,00	0,00	0,00
73	Impôts et taxes	0,00	0,00	0,00	0,00	0,00	0,00
74	Dotations et participations	0,00	0,00	0,00	0,00	0,00	0,00
75	Autres produits de gestion courante	0,00	0,00	0,00	0,00	0,00	0,00
76	Produits financiers	0,00	0,00	0,00	0,00	0,00	0,00
77	Produits exceptionnels	0,00	0,00	0,00	0,00	0,00	0,00
78	Reprise sur amortissements et provisions	0,00	0,00	0,00	0,00	0,00	0,00
Restes à réaliser au 31/12		0,00	0,00	0,00	0,00	0,00	0,00
SOLDE (3)		0,00	0,00	0,00	0,00	0,00	0,00

(1) La production de cet état est obligatoire pour les communes de 3 500 habitants et plus, les groupements comprenant au moins une telle commune, leurs établissements et services administratifs hormis les caisses des écoles et les services à activité unique érigés en établissement public ou budget annexe (L. 2312-3, R. 2311-1 et R. 2311-10). Dans les communes de 3 500 habitants et plus, le croisement par fonction est fait à un chiffre (correspondant à la fonction). Dans les communes de 10 000 habitants et plus, le croisement par fonction est fait au niveau le plus détaillé de la nomenclature fonctionnelle (sous-fonction ou rubrique). Les groupements et leurs établissements publics suivent les règles de production et de présentation applicables à la commune membre comptant le plus grand nombre d'habitants (articles L. 5211-36 a1 et R. 5211-14 + L. 5711-1 et R. 5711-2 du CGCT).

(2) Le croisement par nature est fait au niveau de chacun des articles budgétaires.

VILLE DE CARPENTRAS - HOTEL DIEU - CA - 2023

(3) Le solde correspond à la différence entre les recettes et les dépenses. Les dépenses et les recettes correspondent à la somme des dépenses et des Réalisations ainsi que des restes à réaliser et des reports (ligne budgétaire) à la colonne 01-Non ventilables.

Envoyé en préfecture le 18/04/2024
Reçu en préfecture le 18/04/2024
Publié le 
ID : 084-218400315-20240409-2024_CM0904_14-DE

IV – ANNEXES

**ELEMENTS DU BILAN
PRESENTATION CROISEE PAR FONCTION (1) – DETAIL FONCTIONNEMENT**

IV

A1.1

FONCTION 7 – Logement

(2)	Libellé	70 Services communs	71 Parc privé de la ville	72 Aide au secteur locatif	73 Aides à l'accession à la propriété	Total
DEPENSES		0.00	0.00	0.00	0.00	0.00
Réalizations		0.00	0.00	0.00	0.00	0.00
002	Résultat de fonctionnement reporté	0.00	0.00	0.00	0.00	0.00
011	Charges à caractère général	0.00	0.00	0.00	0.00	0.00
012	Charges de personnel, frais assimilés	0.00	0.00	0.00	0.00	0.00
014	Atténuations de produits	0.00	0.00	0.00	0.00	0.00
042	Opérat° ordre transfert entre sections	0.00	0.00	0.00	0.00	0.00
043	Opérat° ordre intérieur de la section	0.00	0.00	0.00	0.00	0.00
65	Autres charges de gestion courante	0.00	0.00	0.00	0.00	0.00
656	Frais fonctionnement des groupes d'élus	0.00	0.00	0.00	0.00	0.00
66	Charges financières	0.00	0.00	0.00	0.00	0.00
67	Charges exceptionnelles	0.00	0.00	0.00	0.00	0.00
68	Dot. aux amortissements et provisions	0.00	0.00	0.00	0.00	0.00
Restes à réaliser au 31/12		0.00	0.00	0.00	0.00	0.00
RECETTES		0.00	0.00	0.00	0.00	0.00
Réalizations		0.00	0.00	0.00	0.00	0.00
002	Résultat de fonctionnement reporté	0.00	0.00	0.00	0.00	0.00
013	Atténuations de charges	0.00	0.00	0.00	0.00	0.00
042	Opérat° ordre transfert entre sections	0.00	0.00	0.00	0.00	0.00
043	Opérat° ordre intérieur de la section	0.00	0.00	0.00	0.00	0.00
70	Produits des services, du domaine, vente	0.00	0.00	0.00	0.00	0.00
73	Impôts et taxes	0.00	0.00	0.00	0.00	0.00
74	Dotations et participations	0.00	0.00	0.00	0.00	0.00
75	Autres produits de gestion courante	0.00	0.00	0.00	0.00	0.00
76	Produits financiers	0.00	0.00	0.00	0.00	0.00
77	Produits exceptionnels	0.00	0.00	0.00	0.00	0.00
78	Reprise sur amortissements et provisions	0.00	0.00	0.00	0.00	0.00
Restes à réaliser au 31/12		0.00	0.00	0.00	0.00	0.00
SOLDE (3)		0.00	0.00	0.00	0.00	0.00

(1) La production de cet état est obligatoire pour les communes de 3 500 habitants et plus, les groupements comprenant au moins une telle commune, leurs établissements et services administratifs hormis les caisses des écoles et les services à activité unique érigés en établissement public ou budget annexe (L. 2312-3, R. 2311-1 et R. 2311-10). Dans les communes de 3 500 habitants et plus, le croisement par fonction est fait à un chiffre (correspondant à la fonction). Dans les communes de 10 000 habitants et plus, le croisement par fonction est fait au niveau le plus détaillé de la nomenclature fonctionnelle (sous-fonction ou rubrique). Les groupements et leurs établissements publics suivent les règles de production et de présentation applicables à la commune membre comptant le plus grand nombre d'habitants (articles L. 5211-36 a1 et R. 5211-14 + L. 5711-1 et R. 5711-2 du CGCT).

(2) Le croisement par nature est fait au niveau de chacun des articles budgétaires.

VILLE DE CARPENTRAS - HOTEL DIEU - CA - 2023

(3) Le solde correspond à la différence entre les recettes et les dépenses. Les dépenses et les recettes correspondent à la somme des dépenses et des Réalisations ainsi que des restes à réaliser et des reports (ligne budgétaire) à la colonne 01-Non ventilables.

Envoyé en préfecture le 18/04/2024
Reçu en préfecture le 18/04/2024
Publié le 
ID : 084-218400315-20240409-2024_CM0904_14-DE

IV – ANNEXES

**ELEMENTS DU BILAN
PRESENTATION CROISEE PAR FONCTION (1) – DETAIL FONCTIONNEMENT**

IV

A1.1

FONCTION 8 – Aménagement et services urbains, environnement

(2)	Libellé	81 Services urbains	82 Aménagement urbain	83 Environnement	Total
DEPENSES		0,00	0,00	0,00	0,00
Réalizations		0,00	0,00	0,00	0,00
002	Résultat de fonctionnement reporté	0,00	0,00	0,00	0,00
011	Charges à caractère général	0,00	0,00	0,00	0,00
012	Charges de personnel, frais assimilés	0,00	0,00	0,00	0,00
014	Atténuations de produits	0,00	0,00	0,00	0,00
042	Opérat° ordre transfert entre sections	0,00	0,00	0,00	0,00
043	Opérat° ordre intérieur de la section	0,00	0,00	0,00	0,00
65	Autres charges de gestion courante	0,00	0,00	0,00	0,00
656	Frais fonctionnement des groupes d'élus	0,00	0,00	0,00	0,00
66	Charges financières	0,00	0,00	0,00	0,00
67	Charges exceptionnelles	0,00	0,00	0,00	0,00
68	Dot. aux amortissements et provisions	0,00	0,00	0,00	0,00
Restes à réaliser au 31/12		0,00	0,00	0,00	0,00
RECETTES		0,00	0,00	0,00	0,00
Réalizations		0,00	0,00	0,00	0,00
002	Résultat de fonctionnement reporté	0,00	0,00	0,00	0,00
013	Atténuations de charges	0,00	0,00	0,00	0,00
042	Opérat° ordre transfert entre sections	0,00	0,00	0,00	0,00
043	Opérat° ordre intérieur de la section	0,00	0,00	0,00	0,00
70	Produits des services, du domaine, vente	0,00	0,00	0,00	0,00
73	Impôts et taxes	0,00	0,00	0,00	0,00
74	Dotations et participations	0,00	0,00	0,00	0,00
75	Autres produits de gestion courante	0,00	0,00	0,00	0,00
76	Produits financiers	0,00	0,00	0,00	0,00
77	Produits exceptionnels	0,00	0,00	0,00	0,00
78	Reprise sur amortissements et provisions	0,00	0,00	0,00	0,00
Restes à réaliser au 31/12		0,00	0,00	0,00	0,00
SOLDE (3)		0,00	0,00	0,00	0,00

(2)	Libellé	Sous-fonction 81						
		810 Services communs	811 Eau et assainissement	812 Collecte et traitement ordures ménagères	813 Propreté urbaine	814 Eclairage public	815 Transports urbains	816 Autres réseaux et services divers
DEPENSES		0,00	0,00	0,00	0,00	0,00	0,00	0,00



(2)	Libellé	Sous-fonction 81						
		810 Services communs	811 Eau et assainissement	812 Collecte et traitement ordures ménagères	813 Propreté urbaine	814 Eclairage public	Transports urbains	Autres réseaux et services divers
	Réalisations	0,00	0,00	0,00	0,00	0,00	0,00	0,00
002	Résultat de fonctionnement reporté	0,00	0,00	0,00	0,00	0,00	0,00	0,00
011	Charges à caractère général	0,00	0,00	0,00	0,00	0,00	0,00	0,00
012	Charges de personnel, frais assimilés	0,00	0,00	0,00	0,00	0,00	0,00	0,00
014	Atténuations de produits	0,00	0,00	0,00	0,00	0,00	0,00	0,00
042	Opérat° ordre transfert entre sections	0,00	0,00	0,00	0,00	0,00	0,00	0,00
043	Opérat° ordre intérieur de la section	0,00	0,00	0,00	0,00	0,00	0,00	0,00
65	Autres charges de gestion courante	0,00	0,00	0,00	0,00	0,00	0,00	0,00
656	Frais fonctionnement des groupes d'élus	0,00	0,00	0,00	0,00	0,00	0,00	0,00
66	Charges financières	0,00	0,00	0,00	0,00	0,00	0,00	0,00
67	Charges exceptionnelles	0,00	0,00	0,00	0,00	0,00	0,00	0,00
68	Dot. aux amortissements et provisions	0,00	0,00	0,00	0,00	0,00	0,00	0,00
	Restes à réaliser au 31/12	0,00	0,00	0,00	0,00	0,00	0,00	0,00
	RECETTES	0,00	0,00	0,00	0,00	0,00	0,00	0,00
	Réalisations	0,00	0,00	0,00	0,00	0,00	0,00	0,00
002	Résultat de fonctionnement reporté	0,00	0,00	0,00	0,00	0,00	0,00	0,00
013	Atténuations de charges	0,00	0,00	0,00	0,00	0,00	0,00	0,00
042	Opérat° ordre transfert entre sections	0,00	0,00	0,00	0,00	0,00	0,00	0,00
043	Opérat° ordre intérieur de la section	0,00	0,00	0,00	0,00	0,00	0,00	0,00
70	Produits des services, du domaine, vente	0,00	0,00	0,00	0,00	0,00	0,00	0,00
73	Impôts et taxes	0,00	0,00	0,00	0,00	0,00	0,00	0,00
74	Dotations et participations	0,00	0,00	0,00	0,00	0,00	0,00	0,00
75	Autres produits de gestion courante	0,00	0,00	0,00	0,00	0,00	0,00	0,00
76	Produits financiers	0,00	0,00	0,00	0,00	0,00	0,00	0,00
77	Produits exceptionnels	0,00	0,00	0,00	0,00	0,00	0,00	0,00
78	Reprise sur amortissements et provisions	0,00	0,00	0,00	0,00	0,00	0,00	0,00
	Restes à réaliser au 31/12	0,00	0,00	0,00	0,00	0,00	0,00	0,00
	SOLDE (3)	0,00	0,00	0,00	0,00	0,00	0,00	0,00



(2)	Libellé	Sous-fonction 82					830	831	Act ⁿ spécif. lutte contre la pollution	Preservation du milieu naturel
		820 Services communs	821 Equipements de voirie	822 Voirie communale et routes	823 Espaces verts urbains	824 Autres opérations d'aménagement urbain				
DEPENSES		0,00	0,00	0,00	0,00	0,00	0,00	0,00	0,00	
Réalizations		0,00	0,00	0,00	0,00	0,00	0,00	0,00	0,00	
002	Résultat de fonctionnement reporté	0,00	0,00	0,00	0,00	0,00	0,00	0,00	0,00	
011	Charges à caractère général	0,00	0,00	0,00	0,00	0,00	0,00	0,00	0,00	
012	Charges de personnel, frais assimilés	0,00	0,00	0,00	0,00	0,00	0,00	0,00	0,00	
014	Atténuations de produits	0,00	0,00	0,00	0,00	0,00	0,00	0,00	0,00	
042	Opérat ⁿ ordre transfert entre sections	0,00	0,00	0,00	0,00	0,00	0,00	0,00	0,00	
043	Opérat ⁿ ordre intérieur de la section	0,00	0,00	0,00	0,00	0,00	0,00	0,00	0,00	
65	Autres charges de gestion courante	0,00	0,00	0,00	0,00	0,00	0,00	0,00	0,00	
656	Frais fonctionnement des groupes d'élus	0,00	0,00	0,00	0,00	0,00	0,00	0,00	0,00	
66	Charges financières	0,00	0,00	0,00	0,00	0,00	0,00	0,00	0,00	
67	Charges exceptionnelles	0,00	0,00	0,00	0,00	0,00	0,00	0,00	0,00	
68	Dot. aux amortissements et provisions	0,00	0,00	0,00	0,00	0,00	0,00	0,00	0,00	
Restes à réaliser au 31/12		0,00	0,00	0,00	0,00	0,00	0,00	0,00	0,00	
RECETTES		0,00	0,00	0,00	0,00	0,00	0,00	0,00	0,00	
Réalizations		0,00	0,00	0,00	0,00	0,00	0,00	0,00	0,00	
002	Résultat de fonctionnement reporté	0,00	0,00	0,00	0,00	0,00	0,00	0,00	0,00	
013	Atténuations de charges	0,00	0,00	0,00	0,00	0,00	0,00	0,00	0,00	
042	Opérat ⁿ ordre transfert entre sections	0,00	0,00	0,00	0,00	0,00	0,00	0,00	0,00	
043	Opérat ⁿ ordre intérieur de la section	0,00	0,00	0,00	0,00	0,00	0,00	0,00	0,00	
70	Produits des services, du domaine, vente	0,00	0,00	0,00	0,00	0,00	0,00	0,00	0,00	
73	Impôts et taxes	0,00	0,00	0,00	0,00	0,00	0,00	0,00	0,00	
74	Dotations et participations	0,00	0,00	0,00	0,00	0,00	0,00	0,00	0,00	
75	Autres produits de gestion courante	0,00	0,00	0,00	0,00	0,00	0,00	0,00	0,00	
76	Produits financiers	0,00	0,00	0,00	0,00	0,00	0,00	0,00	0,00	
77	Produits exceptionnels	0,00	0,00	0,00	0,00	0,00	0,00	0,00	0,00	
78	Reprise sur amortissements et provisions	0,00	0,00	0,00	0,00	0,00	0,00	0,00	0,00	
Restes à réaliser au 31/12		0,00	0,00	0,00	0,00	0,00	0,00	0,00	0,00	
SOLDE (3)		0,00	0,00	0,00	0,00	0,00	0,00	0,00	0,00	

(1) La production de cet état est obligatoire pour les communes de 3 500 habitants et plus, les groupements comprenant au moins une telle commune, leurs établissements et services administratifs hormis les caisses des écoles et les services à activité unique érigés en établissement public ou budget annexe (L. 2312-3, R. 2311-1 et R. 2311-10). Dans les communes de 3 500 habitants et plus, le croisement par fonction est fait à un chiffre (correspondant à la fonction). Dans les communes de 10 000 habitants et plus, le croisement par fonction est fait au niveau le plus détaillé de la nomenclature fonctionnelle (sous-fonction ou rubrique). Les groupements et leurs établissements publics suivent les règles de production et de présentation applicables à la commune membre comptant le plus grand nombre d'habitants (articles L. 5211-36 a1 et R. 5211-14 + L. 5711-1 et R. 5711-2 du CGCT).

(2) Le croisement par nature est fait au niveau de chacun des articles budgétaires.

(3) Le solde correspond à la différence entre les recettes et les dépenses. Les dépenses et les recettes correspondent à la somme des dépenses et des Réalisations ainsi que des restes à réaliser et des reports (ligne budgétaire 001 et 002). Les lignes reports 001 et 002 apparaissent à la colonne 01-Non ventilables.

IV – ANNEXES

**ELEMENTS DU BILAN
PRESENTATION CROISEE PAR FONCTION (1) – DETAIL FONCTIONNEMENT**

IV

A1.1

FONCTION 9 – Action économique

(2)	Libellé	90 Interventions économiques	91 Foires et marchés	92 Aides à l'agriculture et aux industries	93 Aides à l'énergie, indus. manufact., BTP	94 Aides commerce et services marchands	95 Aides au tourisme	96 Aides aux services publics	Total
DEPENSES		0,00	0,00	0,00	0,00	0,00	0,00	0,00	0,00
Réalizations		0,00	0,00	0,00	0,00	0,00	0,00	0,00	0,00
002	Résultat de fonctionnement reporté	0,00	0,00	0,00	0,00	0,00	0,00	0,00	0,00
011	Charges à caractère général	0,00	0,00	0,00	0,00	0,00	0,00	0,00	0,00
012	Charges de personnel, frais assimilés	0,00	0,00	0,00	0,00	0,00	0,00	0,00	0,00
014	Atténuations de produits	0,00	0,00	0,00	0,00	0,00	0,00	0,00	0,00
042	Opérat° ordre transfert entre sections	0,00	0,00	0,00	0,00	0,00	0,00	0,00	0,00
043	Opérat° ordre intérieur de la section	0,00	0,00	0,00	0,00	0,00	0,00	0,00	0,00
65	Autres charges de gestion courante	0,00	0,00	0,00	0,00	0,00	0,00	0,00	0,00
656	Frais fonctionnement des groupes d'élus	0,00	0,00	0,00	0,00	0,00	0,00	0,00	0,00
66	Charges financières	0,00	0,00	0,00	0,00	0,00	0,00	0,00	0,00
67	Charges exceptionnelles	0,00	0,00	0,00	0,00	0,00	0,00	0,00	0,00
68	Dot. aux amortissements et provisions	0,00	0,00	0,00	0,00	0,00	0,00	0,00	0,00
Restes à réaliser au 31/12		0,00	0,00	0,00	0,00	0,00	0,00	0,00	0,00
RECETTES		0,00	0,00	0,00	0,00	0,00	0,00	0,00	0,00
Réalizations		0,00	0,00	0,00	0,00	0,00	0,00	0,00	0,00
002	Résultat de fonctionnement reporté	0,00	0,00	0,00	0,00	0,00	0,00	0,00	0,00
013	Atténuations de charges	0,00	0,00	0,00	0,00	0,00	0,00	0,00	0,00
042	Opérat° ordre transfert entre sections	0,00	0,00	0,00	0,00	0,00	0,00	0,00	0,00
043	Opérat° ordre intérieur de la section	0,00	0,00	0,00	0,00	0,00	0,00	0,00	0,00
70	Produits des services, du domaine, vente	0,00	0,00	0,00	0,00	0,00	0,00	0,00	0,00
73	Impôts et taxes	0,00	0,00	0,00	0,00	0,00	0,00	0,00	0,00
74	Dotations et participations	0,00	0,00	0,00	0,00	0,00	0,00	0,00	0,00
75	Autres produits de gestion courante	0,00	0,00	0,00	0,00	0,00	0,00	0,00	0,00
76	Produits financiers	0,00	0,00	0,00	0,00	0,00	0,00	0,00	0,00
77	Produits exceptionnels	0,00	0,00	0,00	0,00	0,00	0,00	0,00	0,00
78	Reprise sur amortissements et provisions	0,00	0,00	0,00	0,00	0,00	0,00	0,00	0,00
Restes à réaliser au 31/12		0,00	0,00	0,00	0,00	0,00	0,00	0,00	0,00
SOLDE (3)		0,00	0,00	0,00	0,00	0,00	0,00	0,00	0,00

(1) La production de cet état est obligatoire pour les communes de 3 500 habitants et plus, les groupements comprenant au moins une telle commune, leurs établissements et services administratifs hormis les caisses des écoles et les services à activité unique érigés en établissement public ou budget annexe (L. 2312-3, R. 2311-1 et R. 2311-10). Dans les communes de 3 500 habitants et plus, le croisement par fonction est fait à un chiffre (correspondant à la fonction). Dans les communes de 10 000 habitants et plus, le croisement par fonction est fait au niveau le plus détaillé de la nomenclature fonctionnelle (sous-fonction ou rubrique). Les groupements et leurs établissements publics suivent les règles de production et de présentation applicables à la commune membre comptant le plus grand nombre d'habitants (articles L. 5211-36 a1 et R. 5211-14 + L. 5711-1 et R. 5711-2 du CGCT).

(2) Le croisement par nature est fait au niveau de chacun des articles budgétaires.

(3) Le solde correspond à la différence entre les recettes et les dépenses. Les dépenses et les recettes correspondent à la somme des dépenses et des Réalisations ainsi que des restes à réaliser et des reports (ligne budgétaire à la colonne 01-Non ventilables.

Envoyé en préfecture le 18/04/2024

Reçu en préfecture le 18/04/2024

Publié le



re 001 et 002). Les lignes reports 001 et 002 apparaissent
ID : 084-218400315-20240409-2024_CM0904_14-DE

IV – ANNEXES

ELEMENTS DU BILAN

PRESENTATION CROISEE PAR FONCTION – DETAIL INVESTISSEMENT

A1.2

FONCTION 0 – Services généraux des administrations publiques locales

(1)	Libellé	01 Opérations non ventilables	02 Administration générale	03 Justice	04 Coopérat° décentralisée, act° européen.	Total
DEPENSES (2)		0,00	0,00	0,00	0,00	0,00
Réalizations		0,00	0,00	0,00	0,00	0,00
001	Solde d'exécution sect° d'investissement	0,00	0,00	0,00	0,00	0,00
010	Stocks	0,00	0,00	0,00	0,00	0,00
040	Opérat° ordre transfert entre sections	0,00	0,00	0,00	0,00	0,00
041	Opérations patrimoniales	0,00	0,00	0,00	0,00	0,00
10	Dotations, fonds divers et réserves	0,00	0,00	0,00	0,00	0,00
13	Subventions d'investissement	0,00	0,00	0,00	0,00	0,00
16	Emprunts et dettes assimilées	0,00	0,00	0,00	0,00	0,00
18	Compte de liaison : affectat° (BA,régie)	0,00	0,00	0,00	0,00	0,00
20	Immobilisations incorporelles	0,00	0,00	0,00	0,00	0,00
204	Subventions d'équipement versées	0,00	0,00	0,00	0,00	0,00
21	Immobilisations corporelles	0,00	0,00	0,00	0,00	0,00
22	Immobilisations reçues en affectation	0,00	0,00	0,00	0,00	0,00
23	Immobilisations en cours	0,00	0,00	0,00	0,00	0,00
26	Participat° et créances rattachées	0,00	0,00	0,00	0,00	0,00
27	Autres immobilisations financières	0,00	0,00	0,00	0,00	0,00
Opérations d'équipement		0,00	0,00	0,00	0,00	0,00
Opérations pour compte de tiers		0,00	0,00	0,00	0,00	0,00
Restes à réaliser au 31/12		0,00	0,00	0,00	0,00	0,00
RECETTES (2)		2 111 873,35	1 500 000,00	0,00	0,00	3 611 873,35
Réalizations		2 111 873,35	0,00	0,00	0,00	2 111 873,35
001	Solde d'exécution sect° d'investissement	2 068 064,75	0,00	0,00	0,00	2 068 064,75
010	Stocks	0,00	0,00	0,00	0,00	0,00
040	Opérat° ordre transfert entre sections	43 808,60	0,00	0,00	0,00	43 808,60
28158	Autres installat°, matériel et outillage	383,00	0,00	0,00	0,00	383,00
28183	Matériel de bureau et informatique	3 361,34	0,00	0,00	0,00	3 361,34
28184	Mobilier	483,10	0,00	0,00	0,00	483,10
28188	Autres immo. corporelles	39 581,16	0,00	0,00	0,00	39 581,16
041	Opérations patrimoniales	0,00	0,00	0,00	0,00	0,00



(1)	Libellé	01 Opérations non ventilables	02 Administration générale	03 Justice	Coopérat° d'européen.	
10	Dotations, fonds divers et réserves	0,00	0,00	0,00	0,00	0,00
13	Subventions d'investissement	0,00	0,00	0,00	0,00	0,00
16	Emprunts et dettes assimilées	0,00	0,00	0,00	0,00	0,00
1641	Emprunts en euros	0,00	0,00	0,00	0,00	0,00
18	Compte de liaison : affectat° (BA,régie)	0,00	0,00	0,00	0,00	0,00
20	Immobilisations incorporelles	0,00	0,00	0,00	0,00	0,00
204	Subventions d'équipement versées	0,00	0,00	0,00	0,00	0,00
21	Immobilisations corporelles	0,00	0,00	0,00	0,00	0,00
22	Immobilisations reçues en affectation	0,00	0,00	0,00	0,00	0,00
23	Immobilisations en cours	0,00	0,00	0,00	0,00	0,00
26	Participat° et créances rattachées	0,00	0,00	0,00	0,00	0,00
27	Autres immobilisations financières	0,00	0,00	0,00	0,00	0,00
Opérations pour compte de tiers		0,00	0,00	0,00	0,00	0,00
Restes à réaliser au 31/12		0,00	1 500 000,00	0,00	0,00	1 500 000,00
SOLDE (2)		2 111 873,35	1 500 000,00	0,00	0,00	3 611 873,35

(1)	Libellé	Sous-fonction 02						Sous-fonction 04	
		020 Administrat° générale collectivité	021 Assemblée locale	022 Administration générale de l'état	023 Information, communication, publicité	024 Fêtes et cérémonies	025 Aides aux assoc. (non classées ailleurs)	026 Cimetières et pompes funèbres	041 Subvention globale
DEPENSES (2)		0,00	0,00	0,00	0,00	0,00	0,00	0,00	0,00
Réalizations		0,00	0,00	0,00	0,00	0,00	0,00	0,00	0,00
001	Solde d'exécution sect° d'investissement	0,00	0,00	0,00	0,00	0,00	0,00	0,00	0,00
010	Stocks	0,00	0,00	0,00	0,00	0,00	0,00	0,00	0,00
040	Opérat° ordre transfert entre sections	0,00	0,00	0,00	0,00	0,00	0,00	0,00	0,00
041	Opérations patrimoniales	0,00	0,00	0,00	0,00	0,00	0,00	0,00	0,00
10	Dotations, fonds divers et réserves	0,00	0,00	0,00	0,00	0,00	0,00	0,00	0,00
13	Subventions d'investissement	0,00	0,00	0,00	0,00	0,00	0,00	0,00	0,00
16	Emprunts et dettes assimilées	0,00	0,00	0,00	0,00	0,00	0,00	0,00	0,00
18	Compte de liaison : affectat° (BA,régie)	0,00	0,00	0,00	0,00	0,00	0,00	0,00	0,00
20	Immobilisations incorporelles	0,00	0,00	0,00	0,00	0,00	0,00	0,00	0,00



(1)	Libellé	Sous-fonction 02								
		020 Administrat° générale collectivité	021 Assemblée locale	022 Administration générale de l'état	023 Information, communication, publicité	024 Fêtes et cérémonies	025 Aides aux assoc. (non classées ailleurs)	026 Cimetières et pompes funèbres	Subvention globale	Autres act° de coopérat° décentralisée
204	Subventions d'équipement versées	0,00	0,00	0,00	0,00	0,00	0,00	0,00	0,00	0,00
21	Immobilisations corporelles	0,00	0,00	0,00	0,00	0,00	0,00	0,00	0,00	0,00
22	Immobilisations reçues en affectation	0,00	0,00	0,00	0,00	0,00	0,00	0,00	0,00	0,00
23	Immobilisations en cours	0,00	0,00	0,00	0,00	0,00	0,00	0,00	0,00	0,00
26	Participat° et créances rattachées	0,00	0,00	0,00	0,00	0,00	0,00	0,00	0,00	0,00
27	Autres immobilisations financières	0,00	0,00	0,00	0,00	0,00	0,00	0,00	0,00	0,00
Opérations d'équipement		0,00	0,00	0,00	0,00	0,00	0,00	0,00	0,00	0,00
Opérations pour compte de tiers		0,00	0,00	0,00	0,00	0,00	0,00	0,00	0,00	0,00
Restes à réaliser au 31/12		0,00	0,00	0,00	0,00	0,00	0,00	0,00	0,00	0,00
RECETTES (2)		1 500 000,00	0,00	0,00	0,00	0,00	0,00	0,00	0,00	0,00
Réalizations		0,00	0,00	0,00	0,00	0,00	0,00	0,00	0,00	0,00
001	Solde d'exécution sect° d'investissement	0,00	0,00	0,00	0,00	0,00	0,00	0,00	0,00	0,00
010	Stocks	0,00	0,00	0,00	0,00	0,00	0,00	0,00	0,00	0,00
040	Opérat° ordre transfert entre sections	0,00	0,00	0,00	0,00	0,00	0,00	0,00	0,00	0,00
28158	Autres installat°, matériel et outillage	0,00	0,00	0,00	0,00	0,00	0,00	0,00	0,00	0,00
28183	Matériel de bureau et informatique	0,00	0,00	0,00	0,00	0,00	0,00	0,00	0,00	0,00
28184	Mobilier	0,00	0,00	0,00	0,00	0,00	0,00	0,00	0,00	0,00
28188	Autres immo. corporelles	0,00	0,00	0,00	0,00	0,00	0,00	0,00	0,00	0,00
041	Opérations patrimoniales	0,00	0,00	0,00	0,00	0,00	0,00	0,00	0,00	0,00
10	Dotations, fonds divers et réserves	0,00	0,00	0,00	0,00	0,00	0,00	0,00	0,00	0,00
13	Subventions d'investissement	0,00	0,00	0,00	0,00	0,00	0,00	0,00	0,00	0,00
16	Emprunts et dettes assimilées	0,00	0,00	0,00	0,00	0,00	0,00	0,00	0,00	0,00
1641	Emprunts en euros	0,00	0,00	0,00	0,00	0,00	0,00	0,00	0,00	0,00
18	Compte de liaison : affectat° (BA,régie)	0,00	0,00	0,00	0,00	0,00	0,00	0,00	0,00	0,00
20	Immobilisations incorporelles	0,00	0,00	0,00	0,00	0,00	0,00	0,00	0,00	0,00



(1)	Libellé	Sous-fonction 02								Subvention globale	Autres act° de coopérat° décentralisée
		020 Administrat° générale collectivité	021 Assemblée locale	022 Administration générale de l'état	023 Information, communication, publicité	024 Fêtes et cérémonies	025 Aides aux assoc. (non classées ailleurs)	026 Cimetières et pompes funèbres			
204	Subventions d'équipement versées	0,00	0,00	0,00	0,00	0,00	0,00	0,00	0,00	0,00	0,00
21	Immobilisations corporelles	0,00	0,00	0,00	0,00	0,00	0,00	0,00	0,00	0,00	0,00
22	Immobilisations reçues en affectation	0,00	0,00	0,00	0,00	0,00	0,00	0,00	0,00	0,00	0,00
23	Immobilisations en cours	0,00	0,00	0,00	0,00	0,00	0,00	0,00	0,00	0,00	0,00
26	Participat° et créances rattachées	0,00	0,00	0,00	0,00	0,00	0,00	0,00	0,00	0,00	0,00
27	Autres immobilisations financières	0,00	0,00	0,00	0,00	0,00	0,00	0,00	0,00	0,00	0,00
Opérations pour compte de tiers		0,00	0,00	0,00	0,00	0,00	0,00	0,00	0,00	0,00	0,00
Restes à réaliser au 31/12		1 500 000,00	0,00	0,00	0,00	0,00	0,00	0,00	0,00	0,00	0,00
SOLDE (2)		1 500 000,00	0,00	0,00	0,00	0,00	0,00	0,00	0,00	0,00	0,00

(1) Pour le croisement par nature, le détail est fait selon le niveau de vote choisi par l'assemblée délibérante (chapitre, article ou article spécialisé).

(2) Le solde correspond à la différence entre les recettes et les dépenses. Les dépenses et les recettes correspondent à la somme des dépenses et des recettes de l'exercice ainsi que des restes à réaliser et des reports (lignes budgétaires 001 et 002). Les lignes reports 001 et 002 apparaissent à la colonne 01-Non ventilables.

IV – ANNEXES

**ELEMENTS DU BILAN
PRESENTATION CROISEE PAR FONCTION – DETAIL INVESTISSEMENT**

IV

A1.2

FONCTION 1 – Sécurité et salubrité publiques

(1)	Libellé	11 Sécurité intérieure	12 Hygiène et salubrité publique	Total
DEPENSES (2)		0,00	0,00	0,00
Réalizations		0,00	0,00	0,00
001	Solde d'exécution sect° d'investissement	0,00	0,00	0,00
010	Stocks	0,00	0,00	0,00
040	Opérat° ordre transfert entre sections	0,00	0,00	0,00
041	Opérations patrimoniales	0,00	0,00	0,00
10	Dotations, fonds divers et réserves	0,00	0,00	0,00
13	Subventions d'investissement	0,00	0,00	0,00
16	Emprunts et dettes assimilées	0,00	0,00	0,00
18	Compte de liaison : affectat° (BA,régie)	0,00	0,00	0,00
20	Immobilisations incorporelles	0,00	0,00	0,00
204	Subventions d'équipement versées	0,00	0,00	0,00
21	Immobilisations corporelles	0,00	0,00	0,00
22	Immobilisations reçues en affectation	0,00	0,00	0,00
23	Immobilisations en cours	0,00	0,00	0,00
26	Participat° et créances rattachées	0,00	0,00	0,00
27	Autres immobilisations financières	0,00	0,00	0,00
Opérations d'équipement		0,00	0,00	0,00
Opérations pour compte de tiers		0,00	0,00	0,00
Restes à réaliser au 31/12		0,00	0,00	0,00
RECETTES (2)		0,00	0,00	0,00
Réalizations		0,00	0,00	0,00
001	Solde d'exécution sect° d'investissement	0,00	0,00	0,00
010	Stocks	0,00	0,00	0,00
040	Opérat° ordre transfert entre sections	0,00	0,00	0,00
041	Opérations patrimoniales	0,00	0,00	0,00
10	Dotations, fonds divers et réserves	0,00	0,00	0,00
13	Subventions d'investissement	0,00	0,00	0,00
16	Emprunts et dettes assimilées	0,00	0,00	0,00
18	Compte de liaison : affectat° (BA,régie)	0,00	0,00	0,00
20	Immobilisations incorporelles	0,00	0,00	0,00



(1)	Libellé	11 Sécurité intérieure	12 Hygiène et salubrité publique	
204	Subventions d'équipement versées	0,00	0,00	0,00
21	Immobilisations corporelles	0,00	0,00	0,00
22	Immobilisations reçues en affectation	0,00	0,00	0,00
23	Immobilisations en cours	0,00	0,00	0,00
26	Participat° et créances rattachées	0,00	0,00	0,00
27	Autres immobilisations financières	0,00	0,00	0,00
Opérations pour compte de tiers		0,00	0,00	0,00
Restes à réaliser au 31/12		0,00	0,00	0,00
SOLDE (2)		0,00	0,00	0,00

(1)	Libellé	Sous-fonction 11				
		110 Services communs	111 Police nationale	112 Police municipale	113 Pompiers, incendies et secours	114 Autres services de protection civile
DEPENSES (2)		0,00	0,00	0,00	0,00	0,00
Réalizations		0,00	0,00	0,00	0,00	0,00
001	Solde d'exécution sect° d'investissement	0,00	0,00	0,00	0,00	0,00
010	Stocks	0,00	0,00	0,00	0,00	0,00
040	Opérat° ordre transfert entre sections	0,00	0,00	0,00	0,00	0,00
041	Opérations patrimoniales	0,00	0,00	0,00	0,00	0,00
10	Dotations, fonds divers et réserves	0,00	0,00	0,00	0,00	0,00
13	Subventions d'investissement	0,00	0,00	0,00	0,00	0,00
16	Emprunts et dettes assimilées	0,00	0,00	0,00	0,00	0,00
18	Compte de liaison : affectat° (BA,régie)	0,00	0,00	0,00	0,00	0,00
20	Immobilisations incorporelles	0,00	0,00	0,00	0,00	0,00
204	Subventions d'équipement versées	0,00	0,00	0,00	0,00	0,00
21	Immobilisations corporelles	0,00	0,00	0,00	0,00	0,00
22	Immobilisations reçues en affectation	0,00	0,00	0,00	0,00	0,00
23	Immobilisations en cours	0,00	0,00	0,00	0,00	0,00
26	Participat° et créances rattachées	0,00	0,00	0,00	0,00	0,00
27	Autres immobilisations financières	0,00	0,00	0,00	0,00	0,00
Opérations d'équipement		0,00	0,00	0,00	0,00	0,00
Opérations pour compte de tiers		0,00	0,00	0,00	0,00	0,00
Restes à réaliser au 31/12		0,00	0,00	0,00	0,00	0,00
RECETTES (2)		0,00	0,00	0,00	0,00	0,00
Réalizations		0,00	0,00	0,00	0,00	0,00
001	Solde d'exécution sect° d'investissement	0,00	0,00	0,00	0,00	0,00
010	Stocks	0,00	0,00	0,00	0,00	0,00
040	Opérat° ordre transfert entre sections	0,00	0,00	0,00	0,00	0,00



(1)	Libellé	Sous-fonction 11				
		110 Services communs	111 Police nationale	112 Police municipale	Pompiers, incendies et secours	Autres services de protection civile
041	Opérations patrimoniales	0,00	0,00	0,00	0,00	0,00
10	Dotations, fonds divers et réserves	0,00	0,00	0,00	0,00	0,00
13	Subventions d'investissement	0,00	0,00	0,00	0,00	0,00
16	Emprunts et dettes assimilées	0,00	0,00	0,00	0,00	0,00
18	Compte de liaison : affectat° (BA,régie)	0,00	0,00	0,00	0,00	0,00
20	Immobilisations incorporelles	0,00	0,00	0,00	0,00	0,00
204	Subventions d'équipement versées	0,00	0,00	0,00	0,00	0,00
21	Immobilisations corporelles	0,00	0,00	0,00	0,00	0,00
22	Immobilisations reçues en affectation	0,00	0,00	0,00	0,00	0,00
23	Immobilisations en cours	0,00	0,00	0,00	0,00	0,00
26	Participat° et créances rattachées	0,00	0,00	0,00	0,00	0,00
27	Autres immobilisations financières	0,00	0,00	0,00	0,00	0,00
Opérations pour compte de tiers		0,00	0,00	0,00	0,00	0,00
Restes à réaliser au 31/12		0,00	0,00	0,00	0,00	0,00
SOLDE (2)		0,00	0,00	0,00	0,00	0,00

(1) Pour le croisement par nature, le détail est fait selon le niveau de vote choisi par l'assemblée délibérante (chapitre, article ou article spécialisé).

(2) Le solde correspond à la différence entre les recettes et les dépenses. Les dépenses et les recettes correspondent à la somme des dépenses et des recettes de l'exercice ainsi que des restes à réaliser et des reports (lignes budgétaires 001 et 002). Les lignes reports 001 et 002 apparaissent à la colonne 01-Non ventilables.

IV – ANNEXES

**ELEMENTS DU BILAN
PRESENTATION CROISEE PAR FONCTION – DETAIL INVESTISSEMENT**

IV

A1.2

FONCTION 2 – Enseignement - Formation

(1)	Libellé	20 Services communs	21 Enseignement du premier degré	22 Enseignement du deuxième degré	23 Enseignement supérieur	24 Formation continue	25 Services annexes de l'enseignement	Total
DEPENSES (2)		0,00	0,00	0,00	0,00	0,00	0,00	0,00
Réalizations		0,00	0,00	0,00	0,00	0,00	0,00	0,00
001	Solde d'exécution sect° d'investissement	0,00	0,00	0,00	0,00	0,00	0,00	0,00
010	Stocks	0,00	0,00	0,00	0,00	0,00	0,00	0,00
040	Opérat° ordre transfert entre sections	0,00	0,00	0,00	0,00	0,00	0,00	0,00
041	Opérations patrimoniales	0,00	0,00	0,00	0,00	0,00	0,00	0,00
10	Dotations, fonds divers et réserves	0,00	0,00	0,00	0,00	0,00	0,00	0,00
13	Subventions d'investissement	0,00	0,00	0,00	0,00	0,00	0,00	0,00
16	Emprunts et dettes assimilées	0,00	0,00	0,00	0,00	0,00	0,00	0,00
18	Compte de liaison : affectat° (BA,régie)	0,00	0,00	0,00	0,00	0,00	0,00	0,00
20	Immobilisations incorporelles	0,00	0,00	0,00	0,00	0,00	0,00	0,00
204	Subventions d'équipement versées	0,00	0,00	0,00	0,00	0,00	0,00	0,00
21	Immobilisations corporelles	0,00	0,00	0,00	0,00	0,00	0,00	0,00
22	Immobilisations reçues en affectation	0,00	0,00	0,00	0,00	0,00	0,00	0,00
23	Immobilisations en cours	0,00	0,00	0,00	0,00	0,00	0,00	0,00
26	Participat° et créances rattachées	0,00	0,00	0,00	0,00	0,00	0,00	0,00
27	Autres immobilisations financières	0,00	0,00	0,00	0,00	0,00	0,00	0,00
Opérations d'équipement		0,00	0,00	0,00	0,00	0,00	0,00	0,00
Opérations pour compte de tiers		0,00	0,00	0,00	0,00	0,00	0,00	0,00
Restes à réaliser au 31/12		0,00	0,00	0,00	0,00	0,00	0,00	0,00
RECETTES (2)		0,00	0,00	0,00	0,00	0,00	0,00	0,00
Réalizations		0,00	0,00	0,00	0,00	0,00	0,00	0,00
001	Solde d'exécution sect° d'investissement	0,00	0,00	0,00	0,00	0,00	0,00	0,00
010	Stocks	0,00	0,00	0,00	0,00	0,00	0,00	0,00
040	Opérat° ordre transfert entre sections	0,00	0,00	0,00	0,00	0,00	0,00	0,00
041	Opérations patrimoniales	0,00	0,00	0,00	0,00	0,00	0,00	0,00
10	Dotations, fonds divers et réserves	0,00	0,00	0,00	0,00	0,00	0,00	0,00
13	Subventions d'investissement	0,00	0,00	0,00	0,00	0,00	0,00	0,00
16	Emprunts et dettes assimilées	0,00	0,00	0,00	0,00	0,00	0,00	0,00
18	Compte de liaison : affectat° (BA,régie)	0,00	0,00	0,00	0,00	0,00	0,00	0,00



(1)	Libellé	20 Services communs	21 Enseignement du premier degré	22 Enseignement du deuxième degré	23 Enseignement supérieur	24 Formation continue	25 Enseignement	26 Total
20	Immobilisations incorporelles	0,00	0,00	0,00	0,00	0,00	0,00	0,00
204	Subventions d'équipement versées	0,00	0,00	0,00	0,00	0,00	0,00	0,00
21	Immobilisations corporelles	0,00	0,00	0,00	0,00	0,00	0,00	0,00
22	Immobilisations reçues en affectation	0,00	0,00	0,00	0,00	0,00	0,00	0,00
23	Immobilisations en cours	0,00	0,00	0,00	0,00	0,00	0,00	0,00
26	Participat° et créances rattachées	0,00	0,00	0,00	0,00	0,00	0,00	0,00
27	Autres immobilisations financières	0,00	0,00	0,00	0,00	0,00	0,00	0,00
Opérations pour compte de tiers		0,00	0,00	0,00	0,00	0,00	0,00	0,00
Restes à réaliser au 31/12		0,00	0,00	0,00	0,00	0,00	0,00	0,00
SOLDE (2)		0,00	0,00	0,00	0,00	0,00	0,00	0,00

(1)	Libellé	Sous-fonction 21			Sous-fonction 25				
		211 Ecoles maternelles	212 Ecoles primaires	213 Classes regroupées	251 Hébergement et restauration scolaire	252 Transports scolaires	253 Sport scolaire	254 Médecine scolaire	255 Classes de découverte et autres services
DEPENSES (2)		0,00	0,00	0,00	0,00	0,00	0,00	0,00	0,00
Réalizations		0,00	0,00	0,00	0,00	0,00	0,00	0,00	0,00
001	Solde d'exécution sect° d'investissement	0,00	0,00	0,00	0,00	0,00	0,00	0,00	0,00
010	Stocks	0,00	0,00	0,00	0,00	0,00	0,00	0,00	0,00
040	Opérat° ordre transfert entre sections	0,00	0,00	0,00	0,00	0,00	0,00	0,00	0,00
041	Opérations patrimoniales	0,00	0,00	0,00	0,00	0,00	0,00	0,00	0,00
10	Dotations, fonds divers et réserves	0,00	0,00	0,00	0,00	0,00	0,00	0,00	0,00
13	Subventions d'investissement	0,00	0,00	0,00	0,00	0,00	0,00	0,00	0,00
16	Emprunts et dettes assimilées	0,00	0,00	0,00	0,00	0,00	0,00	0,00	0,00
18	Compte de liaison : affectat° (BA,régie)	0,00	0,00	0,00	0,00	0,00	0,00	0,00	0,00
20	Immobilisations incorporelles	0,00	0,00	0,00	0,00	0,00	0,00	0,00	0,00
204	Subventions d'équipement versées	0,00	0,00	0,00	0,00	0,00	0,00	0,00	0,00
21	Immobilisations corporelles	0,00	0,00	0,00	0,00	0,00	0,00	0,00	0,00
22	Immobilisations reçues en affectation	0,00	0,00	0,00	0,00	0,00	0,00	0,00	0,00
23	Immobilisations en cours	0,00	0,00	0,00	0,00	0,00	0,00	0,00	0,00
26	Participat° et créances rattachées	0,00	0,00	0,00	0,00	0,00	0,00	0,00	0,00
27	Autres immobilisations financières	0,00	0,00	0,00	0,00	0,00	0,00	0,00	0,00
Opérations d'équipement		0,00	0,00	0,00	0,00	0,00	0,00	0,00	0,00
Opérations pour compte de tiers		0,00	0,00	0,00	0,00	0,00	0,00	0,00	0,00
Restes à réaliser au 31/12		0,00	0,00	0,00	0,00	0,00	0,00	0,00	0,00
RECETTES (2)		0,00	0,00	0,00	0,00	0,00	0,00	0,00	0,00
Réalizations		0,00	0,00	0,00	0,00	0,00	0,00	0,00	0,00
001	Solde d'exécution sect° d'investissement	0,00	0,00	0,00	0,00	0,00	0,00	0,00	0,00

VILLE DE CARPENTRAS - HOTEL DIEU - CA - 2023

Envoyé en préfecture le 18/04/2024

Reçu en préfecture le 18/04/2024



Publié le

ID : 084-218400315-20240409-2024_CM0904_14-DE

(1)	Libellé	Sous-fonction 21			Sous-fonction 25				
		211 Ecoles maternelles	212 Ecoles primaires	213 Classes regroupées	251 Hébergement et restauration scolaire	252 Transports scolaires	253 Sport scolaire	254 Médecine scolaire	255 Classes de découverte et autres services
010	Stocks	0,00	0,00	0,00	0,00	0,00	0,00	0,00	0,00
040	Opérat° ordre transfert entre sections	0,00	0,00	0,00	0,00	0,00	0,00	0,00	0,00
041	Opérations patrimoniales	0,00	0,00	0,00	0,00	0,00	0,00	0,00	0,00
10	Dotations, fonds divers et réserves	0,00	0,00	0,00	0,00	0,00	0,00	0,00	0,00
13	Subventions d'investissement	0,00	0,00	0,00	0,00	0,00	0,00	0,00	0,00
16	Emprunts et dettes assimilées	0,00	0,00	0,00	0,00	0,00	0,00	0,00	0,00
18	Compte de liaison : affectat° (BA,régie)	0,00	0,00	0,00	0,00	0,00	0,00	0,00	0,00
20	Immobilisations incorporelles	0,00	0,00	0,00	0,00	0,00	0,00	0,00	0,00
204	Subventions d'équipement versées	0,00	0,00	0,00	0,00	0,00	0,00	0,00	0,00
21	Immobilisations corporelles	0,00	0,00	0,00	0,00	0,00	0,00	0,00	0,00
22	Immobilisations reçues en affectation	0,00	0,00	0,00	0,00	0,00	0,00	0,00	0,00
23	Immobilisations en cours	0,00	0,00	0,00	0,00	0,00	0,00	0,00	0,00
26	Participat° et créances rattachées	0,00	0,00	0,00	0,00	0,00	0,00	0,00	0,00
27	Autres immobilisations financières	0,00	0,00	0,00	0,00	0,00	0,00	0,00	0,00
Opérations pour compte de tiers		0,00	0,00	0,00	0,00	0,00	0,00	0,00	0,00
Restes à réaliser au 31/12		0,00	0,00	0,00	0,00	0,00	0,00	0,00	0,00
SOLDE (2)		0,00	0,00	0,00	0,00	0,00	0,00	0,00	0,00

(1) Pour le croisement par nature, le détail est fait selon le niveau de vote choisi par l'assemblée délibérante (chapitre, article ou article spécialisé).

(2) Le solde correspond à la différence entre les recettes et les dépenses. Les dépenses et les recettes correspondent à la somme des dépenses et des recettes de l'exercice ainsi que des restes à réaliser et des reports (lignes budgétaires 001 et 002). Les lignes reports 001 et 002 apparaissent à la colonne 01-Non ventilables.

IV – ANNEXES

ELEMENTS DU BILAN
PRESENTATION CROISEE PAR FONCTION – DETAIL INVESTISSEMENT

IV

A1.2

FONCTION 3 – Culture

(1)	Libellé	30 Services communs	31 Expression artistique	32 Conservation et diffusion des patrimoine	33 Action culturelle	Total
DEPENSES (2)		0,00	0,00	4 460 866,22	0,00	4 460 866,22
Réalizations		0,00	0,00	4 162 797,15	0,00	4 162 797,15
001	Solde d'exécution sect° d'investissement	0,00	0,00	0,00	0,00	0,00
010	Stocks	0,00	0,00	0,00	0,00	0,00
040	Opérat° ordre transfert entre sections	0,00	0,00	3 291,00	0,00	3 291,00
13911	Etat et établissements nationaux	0,00	0,00	3 291,00	0,00	3 291,00
041	Opérations patrimoniales	0,00	0,00	0,00	0,00	0,00
10	Dotations, fonds divers et réserves	0,00	0,00	0,00	0,00	0,00
13	Subventions d'investissement	0,00	0,00	0,00	0,00	0,00
16	Emprunts et dettes assimilées	0,00	0,00	591 196,17	0,00	591 196,17
1641	Emprunts en euros	0,00	0,00	591 196,17	0,00	591 196,17
18	Compte de liaison : affectat° (BA,régie)	0,00	0,00	0,00	0,00	0,00
20	Immobilisations incorporelles	0,00	0,00	0,00	0,00	0,00
204	Subventions d'équipement versées	0,00	0,00	0,00	0,00	0,00
21	Immobilisations corporelles	0,00	0,00	21 669,72	0,00	21 669,72
2183	Matériel de bureau et informatique	0,00	0,00	5 641,73	0,00	5 641,73
2184	Mobilier	0,00	0,00	1 042,00	0,00	1 042,00
2188	Autres immobilisations corporelles	0,00	0,00	14 985,99	0,00	14 985,99
22	Immobilisations reçues en affectation	0,00	0,00	0,00	0,00	0,00
23	Immobilisations en cours	0,00	0,00	3 546 640,26	0,00	3 546 640,26
2313	Constructions	0,00	0,00	2 554 445,18	0,00	2 554 445,18
2315	Installat°, matériel et outillage techni	0,00	0,00	3 528,00	0,00	3 528,00
2316	Restauration collections, oeuvres d'art	0,00	0,00	987 782,27	0,00	987 782,27
2318	Autres immo. corporelles en cours	0,00	0,00	884,81	0,00	884,81
26	Participat° et créances rattachées	0,00	0,00	0,00	0,00	0,00
27	Autres immobilisations financières	0,00	0,00	0,00	0,00	0,00
Opérations d'équipement		0,00	0,00	0,00	0,00	0,00
Opérations pour compte de tiers		0,00	0,00	0,00	0,00	0,00
Restes à réaliser au 31/12		0,00	0,00	298 069,07	0,00	298 069,07
RECETTES (2)		0,00	0,00	2 274 652,10	0,00	2 274 652,10
Réalizations		0,00	0,00	2 140 990,16	0,00	2 140 990,16



(1)	Libellé	30 Services communs	31 Expression artistique	32 Conservation et diffusion des patrimoine	Acti	Publié le	Total
						ID : 084-218400315-20240409-2024_CM0904_14-DE	
001	Solde d'exécution sect° d'investissement	0,00	0,00	0,00		0,00	0,00
010	Stocks	0,00	0,00	0,00		0,00	0,00
040	Opérat° ordre transfert entre sections	0,00	0,00	452,00		0,00	452,00
28184	Mobilier	0,00	0,00	96,00		0,00	96,00
28188	Autres immo. corporelles	0,00	0,00	356,00		0,00	356,00
041	Opérations patrimoniales	0,00	0,00	0,00		0,00	0,00
10	Dotations, fonds divers et réserves	0,00	0,00	1 001 295,90		0,00	1 001 295,90
10222	FCTVA	0,00	0,00	1 001 295,90		0,00	1 001 295,90
13	Subventions d'investissement	0,00	0,00	1 139 242,26		0,00	1 139 242,26
1321	Subv. non transf. Etat, établ. nationaux	0,00	0,00	43 000,00		0,00	43 000,00
1322	Subv. non transf. Régions	0,00	0,00	1 076 242,26		0,00	1 076 242,26
1323	Subv. non transf. Départements	0,00	0,00	0,00		0,00	0,00
13251	Subv. non transf. GFP de rattachement	0,00	0,00	20 000,00		0,00	20 000,00
16	Emprunts et dettes assimilées	0,00	0,00	0,00		0,00	0,00
18	Compte de liaison : affectat° (BA,régie)	0,00	0,00	0,00		0,00	0,00
20	Immobilisations incorporelles	0,00	0,00	0,00		0,00	0,00
204	Subventions d'équipement versées	0,00	0,00	0,00		0,00	0,00
21	Immobilisations corporelles	0,00	0,00	0,00		0,00	0,00
22	Immobilisations reçues en affectation	0,00	0,00	0,00		0,00	0,00
23	Immobilisations en cours	0,00	0,00	0,00		0,00	0,00
26	Participat° et créances rattachées	0,00	0,00	0,00		0,00	0,00
27	Autres immobilisations financières	0,00	0,00	0,00		0,00	0,00
Opérations pour compte de tiers		0,00	0,00	0,00		0,00	0,00
Restes à réaliser au 31/12		0,00	0,00	133 661,94		0,00	133 661,94
SOLDE (2)		0,00	0,00	-2 186 214,12		0,00	-2 186 214,12

(1)	Libellé	Sous-fonction 31				Sous-fonction 32			
		311 Expression musicale, lyrique et choré.	312 Arts plastiques, activités artistiques	313 Théâtres	314 Cinémas et autres salles de spectacles	321 Bibliothèques et médiathèques	322 Musées	323 Archives	324 Entretien du patrimoine culturel
DEPENSES (2)		0,00	0,00	0,00	0,00	4 460 866,22	0,00	0,00	0,00
Réalizations		0,00	0,00	0,00	0,00	4 162 797,15	0,00	0,00	0,00
001	Solde d'exécution sect° d'investissement	0,00	0,00	0,00	0,00	0,00	0,00	0,00	0,00
010	Stocks	0,00	0,00	0,00	0,00	0,00	0,00	0,00	0,00
040	Opérat° ordre transfert entre sections	0,00	0,00	0,00	0,00	3 291,00	0,00	0,00	0,00
13911	Etat et établissements nationaux	0,00	0,00	0,00	0,00	3 291,00	0,00	0,00	0,00
041	Opérations patrimoniales	0,00	0,00	0,00	0,00	0,00	0,00	0,00	0,00
10	Dotations, fonds divers et réserves	0,00	0,00	0,00	0,00	0,00	0,00	0,00	0,00



(1)	Libellé	Sous-fonction 31				Sous-fonction 32			
		311 Expression musicale, lyrique et choré.	312 Arts plastiques, activités artistiques	313 Théâtres	314 Cinémas et autres salles de spectacles	321 Bibliothèques et médiathèques	Musees	Archives	Entretien du patrimoine culturel
13	Subventions d'investissement	0,00	0,00	0,00	0,00	0,00	0,00	0,00	0,00
16	Emprunts et dettes assimilées	0,00	0,00	0,00	0,00	591 196,17	0,00	0,00	0,00
1641	Emprunts en euros	0,00	0,00	0,00	0,00	591 196,17	0,00	0,00	0,00
18	Compte de liaison : affectat° (BA,régie)	0,00	0,00	0,00	0,00	0,00	0,00	0,00	0,00
20	Immobilisations incorporelles	0,00	0,00	0,00	0,00	0,00	0,00	0,00	0,00
204	Subventions d'équipement versées	0,00	0,00	0,00	0,00	0,00	0,00	0,00	0,00
21	Immobilisations corporelles	0,00	0,00	0,00	0,00	21 669,72	0,00	0,00	0,00
2183	Matériel de bureau et informatique	0,00	0,00	0,00	0,00	5 641,73	0,00	0,00	0,00
2184	Mobilier	0,00	0,00	0,00	0,00	1 042,00	0,00	0,00	0,00
2188	Autres immobilisations corporelles	0,00	0,00	0,00	0,00	14 985,99	0,00	0,00	0,00
22	Immobilisations reçues en affectation	0,00	0,00	0,00	0,00	0,00	0,00	0,00	0,00
23	Immobilisations en cours	0,00	0,00	0,00	0,00	3 546 640,26	0,00	0,00	0,00
2313	Constructions	0,00	0,00	0,00	0,00	2 554 445,18	0,00	0,00	0,00
2315	Installat°, matériel et outillage techni	0,00	0,00	0,00	0,00	3 528,00	0,00	0,00	0,00
2316	Restauration collections, oeuvres d'art	0,00	0,00	0,00	0,00	987 782,27	0,00	0,00	0,00
2318	Autres immo. corporelles en cours	0,00	0,00	0,00	0,00	884,81	0,00	0,00	0,00
26	Participat° et créances rattachées	0,00	0,00	0,00	0,00	0,00	0,00	0,00	0,00
27	Autres immobilisations financières	0,00	0,00	0,00	0,00	0,00	0,00	0,00	0,00
Opérations d'équipement		0,00	0,00	0,00	0,00	0,00	0,00	0,00	0,00
Opérations pour compte de tiers		0,00	0,00	0,00	0,00	0,00	0,00	0,00	0,00
Restes à réaliser au 31/12		0,00	0,00	0,00	0,00	298 069,07	0,00	0,00	0,00
RECETTES (2)		0,00	0,00	0,00	0,00	2 274 652,10	0,00	0,00	0,00
Réalizations		0,00	0,00	0,00	0,00	2 140 990,16	0,00	0,00	0,00
001	Solde d'exécution sect° d'investissement	0,00	0,00	0,00	0,00	0,00	0,00	0,00	0,00
010	Stocks	0,00	0,00	0,00	0,00	0,00	0,00	0,00	0,00
040	Opérat° ordre transfert entre sections	0,00	0,00	0,00	0,00	452,00	0,00	0,00	0,00
28184	Mobilier	0,00	0,00	0,00	0,00	96,00	0,00	0,00	0,00
28188	Autres immo. corporelles	0,00	0,00	0,00	0,00	356,00	0,00	0,00	0,00
041	Opérations patrimoniales	0,00	0,00	0,00	0,00	0,00	0,00	0,00	0,00
10	Dotations, fonds divers et réserves	0,00	0,00	0,00	0,00	1 001 295,90	0,00	0,00	0,00
10222	FCTVA	0,00	0,00	0,00	0,00	1 001 295,90	0,00	0,00	0,00
13	Subventions d'investissement	0,00	0,00	0,00	0,00	1 139 242,26	0,00	0,00	0,00
1321	Subv. non transf. Etat, établ. nationaux	0,00	0,00	0,00	0,00	43 000,00	0,00	0,00	0,00
1322	Subv. non transf. Régions	0,00	0,00	0,00	0,00	1 076 242,26	0,00	0,00	0,00
1323	Subv. non transf. Départements	0,00	0,00	0,00	0,00	0,00	0,00	0,00	0,00
13251	Subv. non transf. GFP de rattachement	0,00	0,00	0,00	0,00	20 000,00	0,00	0,00	0,00
16	Emprunts et dettes assimilées	0,00	0,00	0,00	0,00	0,00	0,00	0,00	0,00



(1)	Libellé	Sous-fonction 31				321 Bibliothèques et médiathèques	Musees	Archives	Entretien du patrimoine culturel
		311 Expression musicale, lyrique et choré.	312 Arts plastiques, activités artistiques	313 Théâtres	314 Cinémas et autres salles de spectacles				
18	Compte de liaison : affectat° (BA,régie)	0,00	0,00	0,00	0,00	0,00	0,00	0,00	0,00
20	Immobilisations incorporelles	0,00	0,00	0,00	0,00	0,00	0,00	0,00	0,00
204	Subventions d'équipement versées	0,00	0,00	0,00	0,00	0,00	0,00	0,00	0,00
21	Immobilisations corporelles	0,00	0,00	0,00	0,00	0,00	0,00	0,00	0,00
22	Immobilisations reçues en affectation	0,00	0,00	0,00	0,00	0,00	0,00	0,00	0,00
23	Immobilisations en cours	0,00	0,00	0,00	0,00	0,00	0,00	0,00	0,00
26	Participat° et créances rattachées	0,00	0,00	0,00	0,00	0,00	0,00	0,00	0,00
27	Autres immobilisations financières	0,00	0,00	0,00	0,00	0,00	0,00	0,00	0,00
Opérations pour compte de tiers		0,00	0,00	0,00	0,00	0,00	0,00	0,00	0,00
Restes à réaliser au 31/12		0,00	0,00	0,00	0,00	133 661,94	0,00	0,00	0,00
SOLDE (2)		0,00	0,00	0,00	0,00	-2 186 214,12	0,00	0,00	0,00

(1) Pour le croisement par nature, le détail est fait selon le niveau de vote choisi par l'assemblée délibérante (chapitre, article ou article spécialisé).

(2) Le solde correspond à la différence entre les recettes et les dépenses. Les dépenses et les recettes correspondent à la somme des dépenses et des recettes de l'exercice ainsi que des restes à réaliser et des reports (lignes budgétaires 001 et 002). Les lignes reports 001 et 002 apparaissent à la colonne 01-Non ventilables.

IV – ANNEXES

ELEMENTS DU BILAN
PRESENTATION CROISEE PAR FONCTION – DETAIL INVESTISSEMENT

IV

A1.2

FONCTION 4 – Sport et jeunesse

(1)	Libellé	40 Services communs	41 Sports	42 Jeunesse	Total
DEPENSES (2)		0,00	0,00	0,00	0,00
Réalizations		0,00	0,00	0,00	0,00
001	Solde d'exécution sect° d'investissement	0,00	0,00	0,00	0,00
010	Stocks	0,00	0,00	0,00	0,00
040	Opérat° ordre transfert entre sections	0,00	0,00	0,00	0,00
041	Opérations patrimoniales	0,00	0,00	0,00	0,00
10	Dotations, fonds divers et réserves	0,00	0,00	0,00	0,00
13	Subventions d'investissement	0,00	0,00	0,00	0,00
16	Emprunts et dettes assimilées	0,00	0,00	0,00	0,00
18	Compte de liaison : affectat° (BA,régie)	0,00	0,00	0,00	0,00
20	Immobilisations incorporelles	0,00	0,00	0,00	0,00
204	Subventions d'équipement versées	0,00	0,00	0,00	0,00
21	Immobilisations corporelles	0,00	0,00	0,00	0,00
22	Immobilisations reçues en affectation	0,00	0,00	0,00	0,00
23	Immobilisations en cours	0,00	0,00	0,00	0,00
26	Participat° et créances rattachées	0,00	0,00	0,00	0,00
27	Autres immobilisations financières	0,00	0,00	0,00	0,00
Opérations d'équipement		0,00	0,00	0,00	0,00
Opérations pour compte de tiers		0,00	0,00	0,00	0,00
Restes à réaliser au 31/12		0,00	0,00	0,00	0,00
RECETTES (2)		0,00	0,00	0,00	0,00
Réalizations		0,00	0,00	0,00	0,00
001	Solde d'exécution sect° d'investissement	0,00	0,00	0,00	0,00
010	Stocks	0,00	0,00	0,00	0,00
040	Opérat° ordre transfert entre sections	0,00	0,00	0,00	0,00
041	Opérations patrimoniales	0,00	0,00	0,00	0,00
10	Dotations, fonds divers et réserves	0,00	0,00	0,00	0,00
13	Subventions d'investissement	0,00	0,00	0,00	0,00
16	Emprunts et dettes assimilées	0,00	0,00	0,00	0,00
18	Compte de liaison : affectat° (BA,régie)	0,00	0,00	0,00	0,00
20	Immobilisations incorporelles	0,00	0,00	0,00	0,00

(1)	Libellé	40 Services communs	41 Sports	42 Jeunesse		
204	Subventions d'équipement versées	0,00	0,00	0,00	0,00	0,00
21	Immobilisations corporelles	0,00	0,00	0,00	0,00	0,00
22	Immobilisations reçues en affectation	0,00	0,00	0,00	0,00	0,00
23	Immobilisations en cours	0,00	0,00	0,00	0,00	0,00
26	Participat° et créances rattachées	0,00	0,00	0,00	0,00	0,00
27	Autres immobilisations financières	0,00	0,00	0,00	0,00	0,00
Opérations pour compte de tiers		0,00	0,00	0,00	0,00	0,00
Restes à réaliser au 31/12		0,00	0,00	0,00	0,00	0,00
SOLDE (2)		0,00	0,00	0,00	0,00	0,00

(1)	Libellé	Sous-fonction 41					Sous-fonction 42		
		411 Salles de sport, gymnases	412 Stades	413 Piscines	414 Autres équipements sportifs ou de loisir	415 Manifestations sportives	421 Centres de loisirs	422 Autres activités pour les jeunes	423 Colonies de vacances
DEPENSES (2)		0,00	0,00	0,00	0,00	0,00	0,00	0,00	0,00
Réalizations		0,00	0,00	0,00	0,00	0,00	0,00	0,00	0,00
001	Solde d'exécution sect° d'investissement	0,00	0,00	0,00	0,00	0,00	0,00	0,00	0,00
010	Stocks	0,00	0,00	0,00	0,00	0,00	0,00	0,00	0,00
040	Opérat° ordre transfert entre sections	0,00	0,00	0,00	0,00	0,00	0,00	0,00	0,00
041	Opérations patrimoniales	0,00	0,00	0,00	0,00	0,00	0,00	0,00	0,00
10	Dotations, fonds divers et réserves	0,00	0,00	0,00	0,00	0,00	0,00	0,00	0,00
13	Subventions d'investissement	0,00	0,00	0,00	0,00	0,00	0,00	0,00	0,00
16	Emprunts et dettes assimilées	0,00	0,00	0,00	0,00	0,00	0,00	0,00	0,00
18	Compte de liaison : affectat° (BA,régie)	0,00	0,00	0,00	0,00	0,00	0,00	0,00	0,00
20	Immobilisations incorporelles	0,00	0,00	0,00	0,00	0,00	0,00	0,00	0,00
204	Subventions d'équipement versées	0,00	0,00	0,00	0,00	0,00	0,00	0,00	0,00
21	Immobilisations corporelles	0,00	0,00	0,00	0,00	0,00	0,00	0,00	0,00
22	Immobilisations reçues en affectation	0,00	0,00	0,00	0,00	0,00	0,00	0,00	0,00
23	Immobilisations en cours	0,00	0,00	0,00	0,00	0,00	0,00	0,00	0,00
26	Participat° et créances rattachées	0,00	0,00	0,00	0,00	0,00	0,00	0,00	0,00
27	Autres immobilisations financières	0,00	0,00	0,00	0,00	0,00	0,00	0,00	0,00
Opérations d'équipement		0,00	0,00	0,00	0,00	0,00	0,00	0,00	0,00
Opérations pour compte de tiers		0,00	0,00	0,00	0,00	0,00	0,00	0,00	0,00
Restes à réaliser au 31/12		0,00	0,00	0,00	0,00	0,00	0,00	0,00	0,00
RECETTES (2)		0,00	0,00	0,00	0,00	0,00	0,00	0,00	0,00
Réalizations		0,00	0,00	0,00	0,00	0,00	0,00	0,00	0,00
001	Solde d'exécution sect° d'investissement	0,00	0,00	0,00	0,00	0,00	0,00	0,00	0,00
010	Stocks	0,00	0,00	0,00	0,00	0,00	0,00	0,00	0,00
040	Opérat° ordre transfert entre sections	0,00	0,00	0,00	0,00	0,00	0,00	0,00	0,00

VILLE DE CARPENTRAS - HOTEL DIEU - CA - 2023

Envoyé en préfecture le 18/04/2024

Reçu en préfecture le 18/04/2024

Publié le

Sous-fonction 42



ID : 084-218400315-20240409-2024_CM0904_14-DE

(1)	Libellé	Sous-fonction 41					Centres de loisirs	Autres activités pour les jeunes	Colonies de vacances
		411 Salles de sport, gymnases	412 Stades	413 Piscines	414 Autres équipements sportifs ou de loisir	415 Manifestations sportives			
041	Opérations patrimoniales	0,00	0,00	0,00	0,00	0,00	0,00	0,00	0,00
10	Dotations, fonds divers et réserves	0,00	0,00	0,00	0,00	0,00	0,00	0,00	0,00
13	Subventions d'investissement	0,00	0,00	0,00	0,00	0,00	0,00	0,00	0,00
16	Emprunts et dettes assimilées	0,00	0,00	0,00	0,00	0,00	0,00	0,00	0,00
18	Compte de liaison : affectat° (BA,régie)	0,00	0,00	0,00	0,00	0,00	0,00	0,00	0,00
20	Immobilisations incorporelles	0,00	0,00	0,00	0,00	0,00	0,00	0,00	0,00
204	Subventions d'équipement versées	0,00	0,00	0,00	0,00	0,00	0,00	0,00	0,00
21	Immobilisations corporelles	0,00	0,00	0,00	0,00	0,00	0,00	0,00	0,00
22	Immobilisations reçues en affectation	0,00	0,00	0,00	0,00	0,00	0,00	0,00	0,00
23	Immobilisations en cours	0,00	0,00	0,00	0,00	0,00	0,00	0,00	0,00
26	Participat° et créances rattachées	0,00	0,00	0,00	0,00	0,00	0,00	0,00	0,00
27	Autres immobilisations financières	0,00	0,00	0,00	0,00	0,00	0,00	0,00	0,00
Opérations pour compte de tiers		0,00	0,00	0,00	0,00	0,00	0,00	0,00	0,00
Restes à réaliser au 31/12		0,00	0,00	0,00	0,00	0,00	0,00	0,00	0,00
SOLDE (2)		0,00	0,00	0,00	0,00	0,00	0,00	0,00	0,00

(1) Pour le croisement par nature, le détail est fait selon le niveau de vote choisi par l'assemblée délibérante (chapitre, article ou article spécialisé).

(2) Le solde correspond à la différence entre les recettes et les dépenses. Les dépenses et les recettes correspondent à la somme des dépenses et des recettes de l'exercice ainsi que des restes à réaliser et des reports (lignes budgétaires 001 et 002). Les lignes reports 001 et 002 apparaissent à la colonne 01-Non ventilables.

IV – ANNEXES

**ELEMENTS DU BILAN
PRESENTATION CROISEE PAR FONCTION – DETAIL INVESTISSEMENT**

IV

A1.2

FONCTION 5 – Interventions sociales et santé

(1)	Libellé	51 Santé	52 Interventions sociales	Total
DEPENSES (2)		0,00	0,00	0,00
Réalizations		0,00	0,00	0,00
001	Solde d'exécution sect° d'investissement	0,00	0,00	0,00
010	Stocks	0,00	0,00	0,00
040	Opérat° ordre transfert entre sections	0,00	0,00	0,00
041	Opérations patrimoniales	0,00	0,00	0,00
10	Dotations, fonds divers et réserves	0,00	0,00	0,00
13	Subventions d'investissement	0,00	0,00	0,00
16	Emprunts et dettes assimilées	0,00	0,00	0,00
18	Compte de liaison : affectat° (BA,régie)	0,00	0,00	0,00
20	Immobilisations incorporelles	0,00	0,00	0,00
204	Subventions d'équipement versées	0,00	0,00	0,00
21	Immobilisations corporelles	0,00	0,00	0,00
22	Immobilisations reçues en affectation	0,00	0,00	0,00
23	Immobilisations en cours	0,00	0,00	0,00
26	Participat° et créances rattachées	0,00	0,00	0,00
27	Autres immobilisations financières	0,00	0,00	0,00
Opérations d'équipement		0,00	0,00	0,00
Opérations pour compte de tiers		0,00	0,00	0,00
Restes à réaliser au 31/12		0,00	0,00	0,00
RECETTES (2)		0,00	0,00	0,00
Réalizations		0,00	0,00	0,00
001	Solde d'exécution sect° d'investissement	0,00	0,00	0,00
010	Stocks	0,00	0,00	0,00
040	Opérat° ordre transfert entre sections	0,00	0,00	0,00
041	Opérations patrimoniales	0,00	0,00	0,00
10	Dotations, fonds divers et réserves	0,00	0,00	0,00
13	Subventions d'investissement	0,00	0,00	0,00
16	Emprunts et dettes assimilées	0,00	0,00	0,00
18	Compte de liaison : affectat° (BA,régie)	0,00	0,00	0,00
20	Immobilisations incorporelles	0,00	0,00	0,00



(1)	Libellé	51 Santé	52 Interventions sociales	
204	Subventions d'équipement versées	0,00	0,00	0,00
21	Immobilisations corporelles	0,00	0,00	0,00
22	Immobilisations reçues en affectation	0,00	0,00	0,00
23	Immobilisations en cours	0,00	0,00	0,00
26	Participat° et créances rattachées	0,00	0,00	0,00
27	Autres immobilisations financières	0,00	0,00	0,00
Opérations pour compte de tiers		0,00	0,00	0,00
Restes à réaliser au 31/12		0,00	0,00	0,00
SOLDE (2)		0,00	0,00	0,00

(1)	Libellé	Sous-fonction 51			Sous-fonction 52				
		510 Services communs	511 Dispensaires, autres établiss sanitaires	512 Actions de prévention sanitaire	520 Services communs	521 Services à caractère social handicapés	522 Act° pour l'enfance et l'adolescence	523 Act° pour personnes en difficulté	524 Autres services
DEPENSES (2)		0,00	0,00	0,00	0,00	0,00	0,00	0,00	0,00
Réalizations		0,00	0,00	0,00	0,00	0,00	0,00	0,00	0,00
001	Solde d'exécution sect° d'investissement	0,00	0,00	0,00	0,00	0,00	0,00	0,00	0,00
010	Stocks	0,00	0,00	0,00	0,00	0,00	0,00	0,00	0,00
040	Opérat° ordre transfert entre sections	0,00	0,00	0,00	0,00	0,00	0,00	0,00	0,00
041	Opérations patrimoniales	0,00	0,00	0,00	0,00	0,00	0,00	0,00	0,00
10	Dotations, fonds divers et réserves	0,00	0,00	0,00	0,00	0,00	0,00	0,00	0,00
13	Subventions d'investissement	0,00	0,00	0,00	0,00	0,00	0,00	0,00	0,00
16	Emprunts et dettes assimilées	0,00	0,00	0,00	0,00	0,00	0,00	0,00	0,00
18	Compte de liaison : affectat° (BA,régie)	0,00	0,00	0,00	0,00	0,00	0,00	0,00	0,00
20	Immobilisations incorporelles	0,00	0,00	0,00	0,00	0,00	0,00	0,00	0,00
204	Subventions d'équipement versées	0,00	0,00	0,00	0,00	0,00	0,00	0,00	0,00
21	Immobilisations corporelles	0,00	0,00	0,00	0,00	0,00	0,00	0,00	0,00
22	Immobilisations reçues en affectation	0,00	0,00	0,00	0,00	0,00	0,00	0,00	0,00
23	Immobilisations en cours	0,00	0,00	0,00	0,00	0,00	0,00	0,00	0,00
26	Participat° et créances rattachées	0,00	0,00	0,00	0,00	0,00	0,00	0,00	0,00
27	Autres immobilisations financières	0,00	0,00	0,00	0,00	0,00	0,00	0,00	0,00
Opérations d'équipement		0,00	0,00	0,00	0,00	0,00	0,00	0,00	0,00
Opérations pour compte de tiers		0,00	0,00	0,00	0,00	0,00	0,00	0,00	0,00
Restes à réaliser au 31/12		0,00	0,00	0,00	0,00	0,00	0,00	0,00	0,00
RECETTES (2)		0,00	0,00	0,00	0,00	0,00	0,00	0,00	0,00
Réalizations		0,00	0,00	0,00	0,00	0,00	0,00	0,00	0,00
001	Solde d'exécution sect° d'investissement	0,00	0,00	0,00	0,00	0,00	0,00	0,00	0,00
010	Stocks	0,00	0,00	0,00	0,00	0,00	0,00	0,00	0,00

VILLE DE CARPENTRAS - HOTEL DIEU - CA - 2023

Envoyé en préfecture le 18/04/2024

Reçu en préfecture le 18/04/2024



Publié le

ID : 084-218400315-20240409-2024_CM0904_14-DE

(1)	Libellé	Sous-fonction 51			Sous-fonction 52				
		510 Services communs	511 Dispensaires, autres établist sanitaires	512 Actions de prévention sanitaire	520 Services communs	521 Services à caractère social handicapés	522 Act° pour l'enfance et l'adolescence	523 Act° pour personnes en difficulté	524 Autres services
040	Opérat° ordre transfert entre sections	0,00	0,00	0,00	0,00	0,00	0,00	0,00	0,00
041	Opérations patrimoniales	0,00	0,00	0,00	0,00	0,00	0,00	0,00	0,00
10	Dotations, fonds divers et réserves	0,00	0,00	0,00	0,00	0,00	0,00	0,00	0,00
13	Subventions d'investissement	0,00	0,00	0,00	0,00	0,00	0,00	0,00	0,00
16	Emprunts et dettes assimilées	0,00	0,00	0,00	0,00	0,00	0,00	0,00	0,00
18	Compte de liaison : affectat° (BA,régie)	0,00	0,00	0,00	0,00	0,00	0,00	0,00	0,00
20	Immobilisations incorporelles	0,00	0,00	0,00	0,00	0,00	0,00	0,00	0,00
204	Subventions d'équipement versées	0,00	0,00	0,00	0,00	0,00	0,00	0,00	0,00
21	Immobilisations corporelles	0,00	0,00	0,00	0,00	0,00	0,00	0,00	0,00
22	Immobilisations reçues en affectation	0,00	0,00	0,00	0,00	0,00	0,00	0,00	0,00
23	Immobilisations en cours	0,00	0,00	0,00	0,00	0,00	0,00	0,00	0,00
26	Participat° et créances rattachées	0,00	0,00	0,00	0,00	0,00	0,00	0,00	0,00
27	Autres immobilisations financières	0,00	0,00	0,00	0,00	0,00	0,00	0,00	0,00
Opérations pour compte de tiers		0,00	0,00	0,00	0,00	0,00	0,00	0,00	0,00
Restes à réaliser au 31/12		0,00	0,00	0,00	0,00	0,00	0,00	0,00	0,00
SOLDE (2)		0,00	0,00	0,00	0,00	0,00	0,00	0,00	0,00

(1) Pour le croisement par nature, le détail est fait selon le niveau de vote choisi par l'assemblée délibérante (chapitre, article ou article spécialisé).

(2) Le solde correspond à la différence entre les recettes et les dépenses. Les dépenses et les recettes correspondent à la somme des dépenses et des recettes de l'exercice ainsi que des restes à réaliser et des reports (lignes budgétaires 001 et 002). Les lignes reports 001 et 002 apparaissent à la colonne 01-Non ventilables.

IV – ANNEXES

**ELEMENTS DU BILAN
PRESENTATION CROISEE PAR FONCTION – DETAIL INVESTISSEMENT**

IV

A1.2

FONCTION 6 – Famille

(1)	Libellé	60 Services communs	61 Services en faveur des personnes âgées	62 Actions en faveur de la maternité	63 Aides à la famille	64 Crèches et garderies	Total
DEPENSES (2)		0,00	0,00	0,00	0,00	0,00	0,00
Réalizations		0,00	0,00	0,00	0,00	0,00	0,00
001	Solde d'exécution sect° d'investissement	0,00	0,00	0,00	0,00	0,00	0,00
010	Stocks	0,00	0,00	0,00	0,00	0,00	0,00
040	Opérat° ordre transfert entre sections	0,00	0,00	0,00	0,00	0,00	0,00
041	Opérations patrimoniales	0,00	0,00	0,00	0,00	0,00	0,00
10	Dotations, fonds divers et réserves	0,00	0,00	0,00	0,00	0,00	0,00
13	Subventions d'investissement	0,00	0,00	0,00	0,00	0,00	0,00
16	Emprunts et dettes assimilées	0,00	0,00	0,00	0,00	0,00	0,00
18	Compte de liaison : affectat° (BA,régie)	0,00	0,00	0,00	0,00	0,00	0,00
20	Immobilisations incorporelles	0,00	0,00	0,00	0,00	0,00	0,00
204	Subventions d'équipement versées	0,00	0,00	0,00	0,00	0,00	0,00
21	Immobilisations corporelles	0,00	0,00	0,00	0,00	0,00	0,00
22	Immobilisations reçues en affectation	0,00	0,00	0,00	0,00	0,00	0,00
23	Immobilisations en cours	0,00	0,00	0,00	0,00	0,00	0,00
26	Participat° et créances rattachées	0,00	0,00	0,00	0,00	0,00	0,00
27	Autres immobilisations financières	0,00	0,00	0,00	0,00	0,00	0,00
Opérations d'équipement		0,00	0,00	0,00	0,00	0,00	0,00
Opérations pour compte de tiers		0,00	0,00	0,00	0,00	0,00	0,00
Restes à réaliser au 31/12		0,00	0,00	0,00	0,00	0,00	0,00
RECETTES (2)		0,00	0,00	0,00	0,00	0,00	0,00
Réalizations		0,00	0,00	0,00	0,00	0,00	0,00
001	Solde d'exécution sect° d'investissement	0,00	0,00	0,00	0,00	0,00	0,00
010	Stocks	0,00	0,00	0,00	0,00	0,00	0,00
040	Opérat° ordre transfert entre sections	0,00	0,00	0,00	0,00	0,00	0,00
041	Opérations patrimoniales	0,00	0,00	0,00	0,00	0,00	0,00
10	Dotations, fonds divers et réserves	0,00	0,00	0,00	0,00	0,00	0,00
13	Subventions d'investissement	0,00	0,00	0,00	0,00	0,00	0,00
16	Emprunts et dettes assimilées	0,00	0,00	0,00	0,00	0,00	0,00
18	Compte de liaison : affectat° (BA,régie)	0,00	0,00	0,00	0,00	0,00	0,00

VILLE DE CARPENTRAS - HOTEL DIEU - CA - 2023

Envoyé en préfecture le 18/04/2024

Reçu en préfecture le 18/04/2024

SLO

(1)	Libellé	60 Services communs	61 Services en faveur des personnes âgées	62 Actions en faveur de la maternité	63 Aides à la famille	Crédits	Total
20	Immobilisations incorporelles	0,00	0,00	0,00	0,00	0,00	0,00
204	Subventions d'équipement versées	0,00	0,00	0,00	0,00	0,00	0,00
21	Immobilisations corporelles	0,00	0,00	0,00	0,00	0,00	0,00
22	Immobilisations reçues en affectation	0,00	0,00	0,00	0,00	0,00	0,00
23	Immobilisations en cours	0,00	0,00	0,00	0,00	0,00	0,00
26	Participat° et créances rattachées	0,00	0,00	0,00	0,00	0,00	0,00
27	Autres immobilisations financières	0,00	0,00	0,00	0,00	0,00	0,00
Opérations pour compte de tiers		0,00	0,00	0,00	0,00	0,00	0,00
Restes à réaliser au 31/12		0,00	0,00	0,00	0,00	0,00	0,00
SOLDE (2)		0,00	0,00	0,00	0,00	0,00	0,00

(1) Pour le croisement par nature, le détail est fait selon le niveau de vote choisi par l'assemblée délibérante (chapitre, article ou article spécialisé).

(2) Le solde correspond à la différence entre les recettes et les dépenses. Les dépenses et les recettes correspondent à la somme des dépenses et des recettes de l'exercice ainsi que des restes à réaliser et des reports (lignes budgétaires 001 et 002). Les lignes reports 001 et 002 apparaissent à la colonne 01-Non ventilables.

IV – ANNEXES

ELEMENTS DU BILAN
PRESENTATION CROISEE PAR FONCTION – DETAIL INVESTISSEMENT

IV

A1.2

FONCTION 7 – Logement

(1)	Libellé	70 Services communs	71 Parc privé de la ville	72 Aide au secteur locatif	73 Aides à l'accession à la propriété	Total
DEPENSES (2)		0,00	0,00	0,00	0,00	0,00
Réalizations		0,00	0,00	0,00	0,00	0,00
001	Solde d'exécution sect° d'investissement	0,00	0,00	0,00	0,00	0,00
010	Stocks	0,00	0,00	0,00	0,00	0,00
040	Opérat° ordre transfert entre sections	0,00	0,00	0,00	0,00	0,00
041	Opérations patrimoniales	0,00	0,00	0,00	0,00	0,00
10	Dotations, fonds divers et réserves	0,00	0,00	0,00	0,00	0,00
13	Subventions d'investissement	0,00	0,00	0,00	0,00	0,00
16	Emprunts et dettes assimilées	0,00	0,00	0,00	0,00	0,00
18	Compte de liaison : affectat° (BA,régie)	0,00	0,00	0,00	0,00	0,00
20	Immobilisations incorporelles	0,00	0,00	0,00	0,00	0,00
204	Subventions d'équipement versées	0,00	0,00	0,00	0,00	0,00
21	Immobilisations corporelles	0,00	0,00	0,00	0,00	0,00
22	Immobilisations reçues en affectation	0,00	0,00	0,00	0,00	0,00
23	Immobilisations en cours	0,00	0,00	0,00	0,00	0,00
26	Participat° et créances rattachées	0,00	0,00	0,00	0,00	0,00
27	Autres immobilisations financières	0,00	0,00	0,00	0,00	0,00
Opérations d'équipement		0,00	0,00	0,00	0,00	0,00
Opérations pour compte de tiers		0,00	0,00	0,00	0,00	0,00
Restes à réaliser au 31/12		0,00	0,00	0,00	0,00	0,00
RECETTES (2)		0,00	0,00	0,00	0,00	0,00
Réalizations		0,00	0,00	0,00	0,00	0,00
001	Solde d'exécution sect° d'investissement	0,00	0,00	0,00	0,00	0,00
010	Stocks	0,00	0,00	0,00	0,00	0,00
040	Opérat° ordre transfert entre sections	0,00	0,00	0,00	0,00	0,00
041	Opérations patrimoniales	0,00	0,00	0,00	0,00	0,00
10	Dotations, fonds divers et réserves	0,00	0,00	0,00	0,00	0,00
13	Subventions d'investissement	0,00	0,00	0,00	0,00	0,00
16	Emprunts et dettes assimilées	0,00	0,00	0,00	0,00	0,00
18	Compte de liaison : affectat° (BA,régie)	0,00	0,00	0,00	0,00	0,00
20	Immobilisations incorporelles	0,00	0,00	0,00	0,00	0,00

VILLE DE CARPENTRAS - HOTEL DIEU - CA - 2023

Envoyé en préfecture le 18/04/2024

Reçu en préfecture le 18/04/2024

SLO

(1)	Libellé	70	71	72	Aides à l'accès	Publié le	Total
		Services communs	Parc privé de la ville	Aide au secteur locatif			
204	Subventions d'équipement versées	0,00	0,00	0,00			0,00
21	Immobilisations corporelles	0,00	0,00	0,00			0,00
22	Immobilisations reçues en affectation	0,00	0,00	0,00			0,00
23	Immobilisations en cours	0,00	0,00	0,00			0,00
26	Participat° et créances rattachées	0,00	0,00	0,00			0,00
27	Autres immobilisations financières	0,00	0,00	0,00			0,00
Opérations pour compte de tiers		0,00	0,00	0,00			0,00
Restes à réaliser au 31/12		0,00	0,00	0,00			0,00
SOLDE (2)		0,00	0,00	0,00			0,00

Publié le

Total

ID : 084-218400315-20240409-2024_CM0904_14-DE

(1) Pour le croisement par nature, le détail est fait selon le niveau de vote choisi par l'assemblée délibérante (chapitre, article ou article spécialisé).

(2) Le solde correspond à la différence entre les recettes et les dépenses. Les dépenses et les recettes correspondent à la somme des dépenses et des recettes de l'exercice ainsi que des restes à réaliser et des reports (lignes budgétaires 001 et 002). Les lignes reports 001 et 002 apparaissent à la colonne 01-Non ventilables.

IV – ANNEXES

ELEMENTS DU BILAN
PRESENTATION CROISEE PAR FONCTION – DETAIL INVESTISSEMENT

IV

A1.2

FONCTION 8 – Aménagement et services urbains, environnement

(1)	Libellé	81 Services urbains	82 Aménagement urbain	83 Environnement	Total
DEPENSES (2)		0,00	0,00	0,00	0,00
Réalizations		0,00	0,00	0,00	0,00
001	Solde d'exécution sect° d'investissement	0,00	0,00	0,00	0,00
010	Stocks	0,00	0,00	0,00	0,00
040	Opérat° ordre transfert entre sections	0,00	0,00	0,00	0,00
041	Opérations patrimoniales	0,00	0,00	0,00	0,00
10	Dotations, fonds divers et réserves	0,00	0,00	0,00	0,00
13	Subventions d'investissement	0,00	0,00	0,00	0,00
16	Emprunts et dettes assimilées	0,00	0,00	0,00	0,00
18	Compte de liaison : affectat° (BA,régie)	0,00	0,00	0,00	0,00
20	Immobilisations incorporelles	0,00	0,00	0,00	0,00
204	Subventions d'équipement versées	0,00	0,00	0,00	0,00
21	Immobilisations corporelles	0,00	0,00	0,00	0,00
22	Immobilisations reçues en affectation	0,00	0,00	0,00	0,00
23	Immobilisations en cours	0,00	0,00	0,00	0,00
26	Participat° et créances rattachées	0,00	0,00	0,00	0,00
27	Autres immobilisations financières	0,00	0,00	0,00	0,00
Opérations d'équipement		0,00	0,00	0,00	0,00
Opérations pour compte de tiers		0,00	0,00	0,00	0,00
Restes à réaliser au 31/12		0,00	0,00	0,00	0,00
RECETTES (2)		0,00	0,00	0,00	0,00
Réalizations		0,00	0,00	0,00	0,00
001	Solde d'exécution sect° d'investissement	0,00	0,00	0,00	0,00
010	Stocks	0,00	0,00	0,00	0,00
040	Opérat° ordre transfert entre sections	0,00	0,00	0,00	0,00
041	Opérations patrimoniales	0,00	0,00	0,00	0,00
10	Dotations, fonds divers et réserves	0,00	0,00	0,00	0,00
13	Subventions d'investissement	0,00	0,00	0,00	0,00
16	Emprunts et dettes assimilées	0,00	0,00	0,00	0,00
18	Compte de liaison : affectat° (BA,régie)	0,00	0,00	0,00	0,00
20	Immobilisations incorporelles	0,00	0,00	0,00	0,00



(1)	Libellé	81 Services urbains	82 Aménagement urbain	83 Environnement		
204	Subventions d'équipement versées	0,00	0,00	0,00	0,00	0,00
21	Immobilisations corporelles	0,00	0,00	0,00	0,00	0,00
22	Immobilisations reçues en affectation	0,00	0,00	0,00	0,00	0,00
23	Immobilisations en cours	0,00	0,00	0,00	0,00	0,00
26	Participat° et créances rattachées	0,00	0,00	0,00	0,00	0,00
27	Autres immobilisations financières	0,00	0,00	0,00	0,00	0,00
Opérations pour compte de tiers		0,00	0,00	0,00	0,00	0,00
Restes à réaliser au 31/12		0,00	0,00	0,00	0,00	0,00
SOLDE (2)		0,00	0,00	0,00	0,00	0,00

(1)	Libellé	Sous-fonction 81						
		810 Services communs	811 Eau et assainissement	812 Collecte et traitement ordures ménagères	813 Propreté urbaine	814 Eclairage public	815 Transports urbains	816 Autres réseaux et services divers
DEPENSES (2)		0,00	0,00	0,00	0,00	0,00	0,00	0,00
Réalizations		0,00	0,00	0,00	0,00	0,00	0,00	0,00
001	Solde d'exécution sect° d'investissement	0,00	0,00	0,00	0,00	0,00	0,00	0,00
010	Stocks	0,00	0,00	0,00	0,00	0,00	0,00	0,00
040	Opérat° ordre transfert entre sections	0,00	0,00	0,00	0,00	0,00	0,00	0,00
041	Opérations patrimoniales	0,00	0,00	0,00	0,00	0,00	0,00	0,00
10	Dotations, fonds divers et réserves	0,00	0,00	0,00	0,00	0,00	0,00	0,00
13	Subventions d'investissement	0,00	0,00	0,00	0,00	0,00	0,00	0,00
16	Emprunts et dettes assimilées	0,00	0,00	0,00	0,00	0,00	0,00	0,00
18	Compte de liaison : affectat° (BA,régie)	0,00	0,00	0,00	0,00	0,00	0,00	0,00
20	Immobilisations incorporelles	0,00	0,00	0,00	0,00	0,00	0,00	0,00
204	Subventions d'équipement versées	0,00	0,00	0,00	0,00	0,00	0,00	0,00
21	Immobilisations corporelles	0,00	0,00	0,00	0,00	0,00	0,00	0,00
22	Immobilisations reçues en affectation	0,00	0,00	0,00	0,00	0,00	0,00	0,00
23	Immobilisations en cours	0,00	0,00	0,00	0,00	0,00	0,00	0,00
26	Participat° et créances rattachées	0,00	0,00	0,00	0,00	0,00	0,00	0,00

(1)	Libellé	Sous-fonction 81						
		810 Services communs	811 Eau et assainissement	812 Collecte et traitement ordures ménagères	813 Propreté urbaine	814 Eclairage public	Transports urbains	Autres réseaux et services divers
27	Autres immobilisations financières	0,00	0,00	0,00	0,00	0,00	0,00	0,00
	Opérations d'équipement	0,00	0,00	0,00	0,00	0,00	0,00	0,00
	Opérations pour compte de tiers	0,00	0,00	0,00	0,00	0,00	0,00	0,00
	Restes à réaliser au 31/12	0,00	0,00	0,00	0,00	0,00	0,00	0,00
	RECETTES (2)	0,00	0,00	0,00	0,00	0,00	0,00	0,00
	Réalisations	0,00	0,00	0,00	0,00	0,00	0,00	0,00
001	Solde d'exécution sect° d'investissement	0,00	0,00	0,00	0,00	0,00	0,00	0,00
010	Stocks	0,00	0,00	0,00	0,00	0,00	0,00	0,00
040	Opérat° ordre transfert entre sections	0,00	0,00	0,00	0,00	0,00	0,00	0,00
041	Opérations patrimoniales	0,00	0,00	0,00	0,00	0,00	0,00	0,00
10	Dotations, fonds divers et réserves	0,00	0,00	0,00	0,00	0,00	0,00	0,00
13	Subventions d'investissement	0,00	0,00	0,00	0,00	0,00	0,00	0,00
16	Emprunts et dettes assimilées	0,00	0,00	0,00	0,00	0,00	0,00	0,00
18	Compte de liaison : affectat° (BA,régie)	0,00	0,00	0,00	0,00	0,00	0,00	0,00
20	Immobilisations incorporelles	0,00	0,00	0,00	0,00	0,00	0,00	0,00
204	Subventions d'équipement versées	0,00	0,00	0,00	0,00	0,00	0,00	0,00
21	Immobilisations corporelles	0,00	0,00	0,00	0,00	0,00	0,00	0,00
22	Immobilisations reçues en affectation	0,00	0,00	0,00	0,00	0,00	0,00	0,00
23	Immobilisations en cours	0,00	0,00	0,00	0,00	0,00	0,00	0,00
26	Participat° et créances rattachées	0,00	0,00	0,00	0,00	0,00	0,00	0,00
27	Autres immobilisations financières	0,00	0,00	0,00	0,00	0,00	0,00	0,00
	Opérations pour compte de tiers	0,00	0,00	0,00	0,00	0,00	0,00	0,00
	Restes à réaliser au 31/12	0,00	0,00	0,00	0,00	0,00	0,00	0,00
	SOLDE (2)	0,00	0,00	0,00	0,00	0,00	0,00	0,00



(1)	Libellé	Sous-fonction 82					830	831	Act° spécif. lutte contre la pollution	Préservation du milieu naturel
		820 Services communs	821 Equipements de voirie	822 Voirie communale et routes	823 Espaces verts urbains	824 Autres opérations d'aménagement urbain				
DEPENSES (2)		0,00	0,00	0,00	0,00	0,00	0,00	0,00	0,00	
Réalizations		0,00	0,00	0,00	0,00	0,00	0,00	0,00	0,00	
001	Solde d'exécution sect° d'investissement	0,00	0,00	0,00	0,00	0,00	0,00	0,00	0,00	
010	Stocks	0,00	0,00	0,00	0,00	0,00	0,00	0,00	0,00	
040	Opérat° ordre transfert entre sections	0,00	0,00	0,00	0,00	0,00	0,00	0,00	0,00	
041	Opérations patrimoniales	0,00	0,00	0,00	0,00	0,00	0,00	0,00	0,00	
10	Dotations, fonds divers et réserves	0,00	0,00	0,00	0,00	0,00	0,00	0,00	0,00	
13	Subventions d'investissement	0,00	0,00	0,00	0,00	0,00	0,00	0,00	0,00	
16	Emprunts et dettes assimilées	0,00	0,00	0,00	0,00	0,00	0,00	0,00	0,00	
18	Compte de liaison : affectat° (BA,régie)	0,00	0,00	0,00	0,00	0,00	0,00	0,00	0,00	
20	Immobilisations incorporelles	0,00	0,00	0,00	0,00	0,00	0,00	0,00	0,00	
204	Subventions d'équipement versées	0,00	0,00	0,00	0,00	0,00	0,00	0,00	0,00	
21	Immobilisations corporelles	0,00	0,00	0,00	0,00	0,00	0,00	0,00	0,00	
22	Immobilisations reçues en affectation	0,00	0,00	0,00	0,00	0,00	0,00	0,00	0,00	
23	Immobilisations en cours	0,00	0,00	0,00	0,00	0,00	0,00	0,00	0,00	
26	Participat° et créances rattachées	0,00	0,00	0,00	0,00	0,00	0,00	0,00	0,00	
27	Autres immobilisations financières	0,00	0,00	0,00	0,00	0,00	0,00	0,00	0,00	
Opérations d'équipement		0,00	0,00	0,00	0,00	0,00	0,00	0,00	0,00	
Opérations pour compte de tiers		0,00	0,00	0,00	0,00	0,00	0,00	0,00	0,00	
Restes à réaliser au 31/12		0,00	0,00	0,00	0,00	0,00	0,00	0,00	0,00	
RECETTES (2)		0,00	0,00	0,00	0,00	0,00	0,00	0,00	0,00	
Réalizations		0,00	0,00	0,00	0,00	0,00	0,00	0,00	0,00	
001	Solde d'exécution sect° d'investissement	0,00	0,00	0,00	0,00	0,00	0,00	0,00	0,00	
010	Stocks	0,00	0,00	0,00	0,00	0,00	0,00	0,00	0,00	
040	Opérat° ordre transfert entre sections	0,00	0,00	0,00	0,00	0,00	0,00	0,00	0,00	
041	Opérations patrimoniales	0,00	0,00	0,00	0,00	0,00	0,00	0,00	0,00	
10	Dotations, fonds divers et réserves	0,00	0,00	0,00	0,00	0,00	0,00	0,00	0,00	
13	Subventions d'investissement	0,00	0,00	0,00	0,00	0,00	0,00	0,00	0,00	
16	Emprunts et dettes assimilées	0,00	0,00	0,00	0,00	0,00	0,00	0,00	0,00	
18	Compte de liaison : affectat° (BA,régie)	0,00	0,00	0,00	0,00	0,00	0,00	0,00	0,00	
20	Immobilisations incorporelles	0,00	0,00	0,00	0,00	0,00	0,00	0,00	0,00	

VILLE DE CARPENTRAS - HOTEL DIEU - CA - 2023

Envoyé en préfecture le 18/04/2024

Reçu en préfecture le 18/04/2024



Publié le 18/04/2024

ID : 084-218400315-20240409-2024_CM0904_14-DE

(1)	Libellé	Sous-fonction 82					830 Services communs	831 Aménagement des eaux	Act. spécif. lutte contre la pollution	Preservation du milieu naturel
		820 Services communs	821 Equipements de voirie	822 Voirie communale et routes	823 Espaces verts urbains	824 Autres opérations d'aménagement urbain				
204	Subventions d'équipement versées	0,00	0,00	0,00	0,00	0,00	0,00	0,00	0,00	
21	Immobilisations corporelles	0,00	0,00	0,00	0,00	0,00	0,00	0,00	0,00	
22	Immobilisations reçues en affectation	0,00	0,00	0,00	0,00	0,00	0,00	0,00	0,00	
23	Immobilisations en cours	0,00	0,00	0,00	0,00	0,00	0,00	0,00	0,00	
26	Participat° et créances rattachées	0,00	0,00	0,00	0,00	0,00	0,00	0,00	0,00	
27	Autres immobilisations financières	0,00	0,00	0,00	0,00	0,00	0,00	0,00	0,00	
Opérations pour compte de tiers		0,00	0,00	0,00	0,00	0,00	0,00	0,00	0,00	
Restes à réaliser au 31/12		0,00	0,00	0,00	0,00	0,00	0,00	0,00	0,00	
SOLDE (2)		0,00	0,00	0,00	0,00	0,00	0,00	0,00	0,00	

(1) Pour le croisement par nature, le détail est fait selon le niveau de vote choisi par l'assemblée délibérante (chapitre, article ou article spécialisé).

(2) Le solde correspond à la différence entre les recettes et les dépenses. Les dépenses et les recettes correspondent à la somme des dépenses et des recettes de l'exercice ainsi que des restes à réaliser et des reports (lignes budgétaires 001 et 002). Les lignes reports 001 et 002 apparaissent à la colonne 01-Non ventilables.

IV – ANNEXES

**ELEMENTS DU BILAN
PRESENTATION CROISEE PAR FONCTION – DETAIL INVESTISSEMENT**

IV

A1.2

FONCTION 9 – Action économique

(1)	Libellé	90 Interventions économiques	91 Foires et marchés	92 Aides à l'agriculture et aux industries	93 Aides à l'énergie, indus. manufact., BTP	94 Aides commerce et services marchands	95 Aides au tourisme	96 Aides aux services publics	Total
DEPENSES (2)		0,00	0,00	0,00	0,00	0,00	0,00	0,00	0,00
Réalisations		0,00	0,00	0,00	0,00	0,00	0,00	0,00	0,00
001	Solde d'exécution sect° d'investissement	0,00	0,00	0,00	0,00	0,00	0,00	0,00	0,00
010	Stocks	0,00	0,00	0,00	0,00	0,00	0,00	0,00	0,00
040	Opérat° ordre transfert entre sections	0,00	0,00	0,00	0,00	0,00	0,00	0,00	0,00
041	Opérations patrimoniales	0,00	0,00	0,00	0,00	0,00	0,00	0,00	0,00
10	Dotations, fonds divers et réserves	0,00	0,00	0,00	0,00	0,00	0,00	0,00	0,00
13	Subventions d'investissement	0,00	0,00	0,00	0,00	0,00	0,00	0,00	0,00
16	Emprunts et dettes assimilées	0,00	0,00	0,00	0,00	0,00	0,00	0,00	0,00
18	Compte de liaison : affectat° (BA,régie)	0,00	0,00	0,00	0,00	0,00	0,00	0,00	0,00
20	Immobilisations incorporelles	0,00	0,00	0,00	0,00	0,00	0,00	0,00	0,00
204	Subventions d'équipement versées	0,00	0,00	0,00	0,00	0,00	0,00	0,00	0,00
21	Immobilisations corporelles	0,00	0,00	0,00	0,00	0,00	0,00	0,00	0,00
22	Immobilisations reçues en affectation	0,00	0,00	0,00	0,00	0,00	0,00	0,00	0,00
23	Immobilisations en cours	0,00	0,00	0,00	0,00	0,00	0,00	0,00	0,00
26	Participat° et créances rattachées	0,00	0,00	0,00	0,00	0,00	0,00	0,00	0,00
27	Autres immobilisations financières	0,00	0,00	0,00	0,00	0,00	0,00	0,00	0,00
Opérations d'équipement		0,00	0,00	0,00	0,00	0,00	0,00	0,00	0,00
Opérations pour compte de tiers		0,00	0,00	0,00	0,00	0,00	0,00	0,00	0,00
Restes à réaliser au 31/12		0,00	0,00	0,00	0,00	0,00	0,00	0,00	0,00
RECETTES (2)		0,00	0,00	0,00	0,00	0,00	0,00	0,00	0,00
Réalisations		0,00	0,00	0,00	0,00	0,00	0,00	0,00	0,00
001	Solde d'exécution sect° d'investissement	0,00	0,00	0,00	0,00	0,00	0,00	0,00	0,00
010	Stocks	0,00	0,00	0,00	0,00	0,00	0,00	0,00	0,00
040	Opérat° ordre transfert entre sections	0,00	0,00	0,00	0,00	0,00	0,00	0,00	0,00
041	Opérations patrimoniales	0,00	0,00	0,00	0,00	0,00	0,00	0,00	0,00
10	Dotations, fonds divers et réserves	0,00	0,00	0,00	0,00	0,00	0,00	0,00	0,00
13	Subventions d'investissement	0,00	0,00	0,00	0,00	0,00	0,00	0,00	0,00
16	Emprunts et dettes assimilées	0,00	0,00	0,00	0,00	0,00	0,00	0,00	0,00

VILLE DE CARPENTRAS - HOTEL DIEU - CA - 2023

Envoyé en préfecture le 18/04/2024
 Reçu en préfecture le 18/04/2024
 Publié le 18/04/2024
 ID : 084-218400315-20240409-2024_CM0904_14-DE



(1)	Libellé	90 Interventions économiques	91 Foires et marchés	92 Aides à l'agriculture et aux industries	93 Aides à l'énergie, indus. manufact., BTP	94 Aides commerce et services marchands	95 Aides au tou	96 Aides aux services publies	
18	Compte de liaison : affectat° (BA,régie)	0,00	0,00	0,00	0,00	0,00	0,00	0,00	0,00
20	Immobilisations incorporelles	0,00	0,00	0,00	0,00	0,00	0,00	0,00	0,00
204	Subventions d'équipement versées	0,00	0,00	0,00	0,00	0,00	0,00	0,00	0,00
21	Immobilisations corporelles	0,00	0,00	0,00	0,00	0,00	0,00	0,00	0,00
22	Immobilisations reçues en affectation	0,00	0,00	0,00	0,00	0,00	0,00	0,00	0,00
23	Immobilisations en cours	0,00	0,00	0,00	0,00	0,00	0,00	0,00	0,00
26	Participat° et créances rattachées	0,00	0,00	0,00	0,00	0,00	0,00	0,00	0,00
27	Autres immobilisations financières	0,00	0,00	0,00	0,00	0,00	0,00	0,00	0,00
Opérations pour compte de tiers		0,00	0,00	0,00	0,00	0,00	0,00	0,00	0,00
Restes à réaliser au 31/12		0,00	0,00	0,00	0,00	0,00	0,00	0,00	0,00
SOLDE (2)		0,00	0,00	0,00	0,00	0,00	0,00	0,00	0,00

(1) Pour le croisement par nature, le détail est fait selon le niveau de vote choisi par l'assemblée délibérante (chapitre, article ou article spécialisé).

(2) Le solde correspond à la différence entre les recettes et les dépenses. Les dépenses et les recettes correspondent à la somme des dépenses et des recettes de l'exercice ainsi que des restes à réaliser et des reports (lignes budgétaires 001 et 002). Les lignes reports 001 et 002 apparaissent à la colonne 01-Non ventilables.



IV – ANNEXES

ELEMENTS DU BILAN – ETAT DE LA DETTE – DETAIL DES CREDITS DE TRESORERIE

A2.1 – DETAIL DES CREDITS DE TRESORERIE (1)

Nature (Pour chaque ligne, indiquer le numéro de contrat)	Date de la décision de réaliser la ligne de trésorerie (2)	Montant maximum autorisé au 01/01/N	Montant des tirages N	Montant des remboursements N		Encours restant dû au 31/12/N
				Intérêts (3)	Remboursement du tirage	
5191 Avances du Trésor						
5192 Avances de trésorerie						
51931 Lignes de trésorerie						
51932 Lignes de trésorerie liées à un emprunt						
5194 Billets de trésorerie						
5198 Autres crédits de trésorerie						
519 Crédits de trésorerie (Total)		0,00	0,00	0,00	0,00	0,00

(1) Circulaire n° NOR : INTB8900071C du 22/02/1989.

(2) Indiquer la date de la délibération de l'assemblée autorisant la ligne de trésorerie ou la date de la décision de l'ordonnateur de réaliser la ligne de trésorerie sur la base d'un montant maximum autorisé par l'organe délibérant (article L. 2122-22 du CGCT).

(3) Il s'agit des intérêts comptabilisés au compte 6615.



IV – ANNEXES

ELEMENTS DU BILAN – ETAT DE LA DETTE – REPARTITION PAR NATURE DE DETTE

A2.2 – REPARTITION PAR NATURE DE DETTE (hors 16449 et 166)

Nature (Pour chaque ligne, indiquer le numéro de contrat)	Emprunts et dettes à l'origine du contrat													
	Organisme prêteur ou chef de file	Date de signature	Date d'émission ou date de mobilisation (1)	Date du premier remboursement	Nominal (2)	Type de taux d'intérêt (3)	Index (4)	Taux initial		Devise	Périodicité des remboursements (6)	Profil d'amortissement (7)	Possibilité de remboursement anticipé O/N	Catégorie d'emprunt (8)
								Niveau de taux (5)	Taux actuariel					
163 Emprunts obligataires (Total)					0,00									
164 Emprunts auprès des établissements financiers (Total)					18 820 716,02									
1641 Emprunts en euros (total)					18 820 716,02									
66	SOCIETE GENERALE	05/07/2019	15/07/2019	15/07/2020	5 860 000,00	F	Taux fixe à 1.03 %	1,030	1,045	EUR	A	C	O	A-1
74	CAISSE D'EPARGNE	21/12/2020	05/01/2021	05/01/2022	3 000 000,00	V	(Livret A(Préfixé) + 0.5)-Floor -0.5 sur Livret A(Préfixé)	1,000	1,015	EUR	A	C	O	A-1
77	CAISSE D'EPARGNE	01/07/2021	12/07/2021	12/07/2022	4 983 000,00	V	Livret A(Préfixé) + 0.5	1,000	1,015	EUR	A	P	O	A-1
80	CAISSE DES DEPOTS ET CONSIGNATIONS	07/12/2021	01/01/2022	01/01/2028	4 977 716,02	V	(Livret A(Préfixé) + 0.6)-Floor -0.6 sur Livret A(Préfixé)	1,100	1,100	EUR	A	C	O	A-1
1643 Emprunts en devises (total)					0,00									
16441 Emprunts assortis d'une option de tirage sur ligne de trésorerie (total)					0,00									
84 Tirage T13M	ARKEA	21/08/2023	21/08/2023	30/07/2024	0,00	V	(Moyenne Euribor 3M + 0.64)-Floor 0 sur Moyenne Euribor 3M	4,309	4,445	EUR	X	X	O	A-1
165 Dépôts et cautionnements reçus (Total)					0,00									
167 Emprunts et dettes assortis de conditions particulières (Total)					0,00									

VILLE DE CARPENTRAS - HOTEL DIEU - CA - 2023

Envoyé en préfecture le 18/04/2024

Reçu en préfecture le 18/04/2024



Publié le

ID : 084-218400315-20240409-2024_CM0904_14-DE

Nature (Pour chaque ligne, indiquer le numéro de contrat)	Emprunts et dettes à l'origine du contrat										dité des remboursements (6)	Pron d'amortissement (7)	de remboursement anticipé O/N	gorie d'emprunt (8)
	Organisme prêteur ou chef de file	Date de signature	Date d'émission ou date de mobilisation (1)	Date du premier remboursement	Nominal (2)	Type de taux d'intérêt (3)	Index (4)	Taux initial		Devise				
								Niveau de taux (5)	Taux actuariel					
1671 Avances consolidées du Trésor (total)					0,00									
1672 Emprunts sur comptes spéciaux du Trésor (total)					0,00									
1675 Dettes pour METP et PPP (total)					0,00									
1676 Dettes envers locataires-acquéreurs (total)					0,00									
1678 Autres emprunts et dettes (total)					0,00									
168 Emprunts et dettes assimilés (Total)					0,00									
1681 Autres emprunts (total)					0,00									
1682 Bons à moyen terme négociables (total)					0,00									
1687 Autres dettes (total)					0,00									
Total général					18 820 716,02									

(1) Si un emprunt donne lieu à plusieurs mobilisations, indiquer la date de la première mobilisation.

(2) Nominal : montant emprunté à l'origine.

(3) Type de taux d'intérêt : F : fixe ; V : variable simple ; C : complexe (c'est-à-dire un taux variable qui n'est pas seulement défini comme la simple addition d'un taux usuel de référence et d'une marge exprimée en point de pourcentage).

(4) Mentionner le ou les types d'index (ex : Euribor 3 mois).

(5) Indiquer le niveau de taux à l'origine du contrat.

(6) Indiquer la périodicité des remboursements : A : annuelle ; M : mensuelle ; B : bimestrielle ; S : semestrielle ; T : trimestrielle ; X autre.

(7) Indiquer C pour amortissement constant, P pour amortissement progressif, F pour *in fine*, X pour autres à préciser.

(8) Catégorie d'emprunt à l'origine. Exemple A-1 (cf. la classification des emprunts suivant la typologie de la circulaire IOCB1015077C du 25 juin 2010 sur les produits financiers offerts aux collectivités territoriales).

IV – ANNEXES

ELEMENTS DU BILAN – ETAT DE LA DETTE – REPARTITION PAR NATURE DE DETTE

IV
A2.2

A2.2 – REPARTITION PAR NATURE DE DETTE (hors 16449 et 166) (suite)

Nature (Pour chaque ligne, indiquer le numéro de contrat)	Emprunts et dettes au 31/12/N											
	Couverture ? O/N (10)	Montant couvert	Catégorie d'emprunt après couverture éventuelle (11)	Capital restant dû au 31/12/N	Durée résiduelle (en années)	Taux d'intérêt			Annuité de l'exercice			ICNE de l'exercice
						Type de taux (12)	Index (13)	Niveau de taux d'intérêt au 31/12/N (14)	Capital	Charges d'intérêt (15)	Intérêts perçus (le cas échéant) (16)	
163 Emprunts obligataires (Total)		0,00		0,00					0,00	0,00	0,00	0,00
164 Emprunts auprès des établissements financiers (Total)		0,00		17 054 088,00					591 196,17	212 437,22	0,00	298 125,56
1641 Emprunts en euros (total)		0,00		17 054 088,00					591 196,17	212 437,22	0,00	298 125,56
66	N	0,00	A-1	4 688 000,00	15,54	F	Taux fixe à 1.03 %	1,041	293 000,00	52 016,86	0,00	22 667,78
74	N	0,00	A-1	2 760 000,00	22,01	V	(Livret A(Préfixé) + 0.5)-Floor -0.5 sur Livret A(Préfixé)	2,510	120 000,00	29 200,00	0,00	69 000,00
77	N	0,00	A-1	4 628 371,98	22,53	V	Livret A(Préfixé) + 0.5	2,453	178 196,17	73 099,89	0,00	77 396,66
80	N	0,00	A-1	4 977 716,02	23,00	V	(Livret A(Préfixé) + 0.6)-Floor -0.6 sur Livret A(Préfixé)	2,593	0,00	58 120,47	0,00	129 061,12
1643 Emprunts en devises (total)		0,00		0,00					0,00	0,00	0,00	0,00
16441 Emprunts assortis d'une option de tirage sur ligne de trésorerie (total) (9)		0,00		0,00					0,00	0,00	0,00	0,00
84 Tirage TI3M	N	0,00	A-1	0,00	0,58	V	(Moyenne Euribor 3M + 0.64)-Floor 0 sur Moyenne Euribor 3M (Moyenne Euribor 3M + 0.64)-Floor 0 sur M	0,000	0,00	0,00	0,00	0,00
165 Dépôts et cautionnements reçus (Total)		0,00		0,00					0,00	0,00	0,00	0,00
167 Emprunts et dettes assortis de conditions particulières (Total)		0,00		0,00					0,00	0,00	0,00	0,00
1671 Avances consolidées du Trésor (total)		0,00		0,00					0,00	0,00	0,00	0,00

Nature (Pour chaque ligne, indiquer le numéro de contrat)	Emprunts et dettes au 31/12/N											
	Couverture ? O/N (10)	Montant couvert	Catégorie d'emprunt après couverture éventuelle (11)	Capital restant dû au 31/12/N	Durée résiduelle (en années)	Taux d'intérêt			Annuité			
						Type de taux (12)	Index (13)	Niveau de taux d'intérêt au 31/12/N (14)	Capital	Charges d'intérêt (15)	Intérêts perçus (le cas échéant) (16)	ICNE de l'exercice
1672 Emprunts sur comptes spéciaux (total)		0,00		0,00					0,00	0,00	0,00	0,00
1675 Dettes pour METP et PPP (total)		0,00		0,00					0,00	0,00	0,00	0,00
1676 Dettes envers locataires-acquéreurs (total)		0,00		0,00					0,00	0,00	0,00	0,00
1678 Autres emprunts et dettes (total)		0,00		0,00					0,00	0,00	0,00	0,00
168 Emprunts et dettes assimilés (Total)		0,00		0,00					0,00	0,00	0,00	0,00
1681 Autres emprunts (total)		0,00		0,00					0,00	0,00	0,00	0,00
1682 Bons à moyen terme négociables (total)		0,00		0,00					0,00	0,00	0,00	0,00
1687 Autres dettes (total)		0,00		0,00					0,00	0,00	0,00	0,00
Total général		0,00		17 054 088,00					591 196,17	212 437,22	0,00	298 125,56

(9) S'agissant des emprunts assortis d'une ligne de trésorerie, il faut faire ressortir le remboursement du capital de la dette prévue pour l'exercice correspondant au véritable endettement.

(10) Si l'emprunt est soumis à couverture, il convient de compléter le tableau « détail des opérations de couverture ».

(11) Catégorie d'emprunt. Exemple A-1 (cf. la classification des emprunts suivant la typologie de la circulaire IOCB1015077C du 25 juin 2010 sur les produits financiers offerts aux collectivités territoriales).

(12) Type de taux d'intérêt après opérations de couverture : F : fixe ; V : variable simple ; C : complexe (c'est-à-dire un taux variable qui n'est pas seulement défini comme la simple addition d'un taux usuel de référence et d'une marge exprimée en point de pourcentage).

(13) Mentionner l'index en cours au 31/12/N après opérations de couverture.

(14) Taux après opérations de couverture éventuelles. Pour les emprunts à taux variable, indiquer le niveau moyen du taux constaté sur l'année.

(15) Il s'agit des intérêts dus au titre du contrat initial et comptabilisés à l'article 66111 « Intérêts réglés à l'échéance » (intérêts décaissés) et intérêts éventuels dus au titre du contrat d'échange éventuel et comptabilisés à l'article 668.

(16) Indiquer les intérêts éventuellement reçus au titre du contrat d'échange éventuel et comptabilisés au 768.



IV – ANNEXES

ELEMENTS DU BILAN – ETAT DE LA DETTE – REPARTITION DES EMPRUNTS PAR STRUCTURE DE TAUX

A2.3

A2.3 – REPARTITION DES EMPRUNTS PAR STRUCTURE DE TAUX (HORS A1)

Emprunts ventilés par structure de taux selon le risque le plus élevé (Pour chaque ligne, indiquer le numéro de contrat) (1)	Organisme prêteur ou chef de file	Nominal (2)	Capital restant dû au 31/12/N (3)	Type d'indices (4)	Durée du contrat	Dates des périodes bonifiées	Taux minimal (5)	Taux maximal (6)	Coût de sortie (7)	Taux maximal après couverture éventuelle (8)	Niveau du taux au 31/12/N (9)	Intérêts payés au cours de l'exercice (10)	Intérêts perçus au cours de l'exercice (le cas échéant) (11)	% par type de taux selon le capital restant dû
Echange de taux, taux variable simple plafonné (cap) ou encadré (tunnel) (A)														
TOTAL (A)		0,00	0,00						0,00			0,00	0,00	0,00
Barrière simple (B)														
TOTAL (B)		0,00	0,00						0,00			0,00	0,00	0,00
Option d'échange (C)														
TOTAL (C)		0,00	0,00						0,00			0,00	0,00	0,00
Multiplicateur jusqu'à 3 ou multiplicateur jusqu'à 5 capé (D)														
TOTAL (D)		0,00	0,00						0,00			0,00	0,00	0,00
Multiplicateur jusqu'à 5 (E)														
TOTAL (E)		0,00	0,00						0,00			0,00	0,00	0,00
Autres types de structures (F)														
TOTAL (F)		0,00	0,00						0,00			0,00	0,00	0,00
TOTAL GENERAL		0,00	0,00						0,00			0,00	0,00	0,00

(1) Répartir les emprunts selon le type de structure de taux (de A à F selon la classification de la charte de bonne conduite) en fonction du risque le plus élevé à courir sur toute la durée de vie du contrat de prêt et après opérations de couverture éventuelles.

(2) Nominal : montant emprunté à l'origine. En cas de couverture partielle d'un emprunt, indiquer séparément sur deux lignes la part du nominal couvert et la part non couverte.

(3) En cas de couverture partielle d'un emprunt, indiquer séparément sur deux lignes la part du capital restant dû couvert et la part non couverte.

(4) Indiquer la classification de l'indice sous-jacent suivant la typologie de la circulaire du 25 juin 2010 sur les produits financiers (de 1 à 6). 1 : Indice zone euro / 2 : Indices inflation française ou zone euro ou écart entre ces indices / 3 : Ecart indice zone euro / 4 : Indices hors zone euro ou écart d'indices dont l'un est hors zone euro / 5 : écarts d'indices hors zone euro / 6 : autres indices.

(5) Taux hors opération de couverture. Indiquer le montant, l'index ou la formule correspondant au taux minimal du contrat de prêt sur toute la durée du contrat.

(6) Taux hors opération de couverture. Indiquer le montant, l'index ou la formule correspondant au taux maximal du contrat de prêt sur toute la durée du contrat.

(7) Coût de sortie : indiquer le montant de l'indemnité contractuelle de remboursement définitif de l'emprunt au 31/12/N ou le cas échéant, à la prochaine date d'échéance.

(8) Montant, index ou formule.

(9) Indiquer le niveau de taux après opérations de couverture éventuelles. Pour les emprunts à taux variables, indiquer le niveau moyen du taux constaté sur l'année.

(10) Indiquer les intérêts dus au titre du contrat initial et comptabilisés à l'article 66111 et des intérêts éventuels dus au titre du contrat d'échange et comptabilisés à l'article 668.

(11) Indiquer les intérêts reçus au titre du contrat d'échange et comptabilisés au 768.

IV – ANNEXES

ELEMENTS DU BILAN – ETAT DE LA DETTE – TYPOLOGIE DE LA REPARTITION DE L'ENCOURS

A2.4 – TYPOLOGIE DE LA REPARTITION DE L'ENCOURS (1)

Indices sous-jacents		(1) Indices zone euro	(2) Indices inflation française ou zone euro ou écart entre ces indices	(3) Ecart d'indices zone euro	(4) Indices hors zone euro et écarts d'indices dont l'un est un indice hors zone euro	(5) Ecart d'indices hors zone euro	(6) Autres indices
Structure							
(A) Taux fixe simple. Taux variable simple. Echange de taux fixe contre taux variable ou inversement. Echange de taux structuré contre taux variable ou taux fixe (sens unique). Taux variable simple plafonné (cap) ou encadré (tunnel)	Nombre de produits	5	0	0	0	0	
	% de l'encours	100,00	0,00	0,00	0,00	0,00	
	Montant en euros	17 054 088,00	0,00	0,00	0,00	0,00	
(B) Barrière simple. Pas d'effet de levier	Nombre de produits	0	0	0	0	0	
	% de l'encours	0,00	0,00	0,00	0,00	0,00	
	Montant en euros	0,00	0,00	0,00	0,00	0,00	
(C) Option d'échange (swaption)	Nombre de produits	0	0	0	0	0	
	% de l'encours	0,00	0,00	0,00	0,00	0,00	
	Montant en euros	0,00	0,00	0,00	0,00	0,00	
(D) Multiplicateur jusqu'à 3 ; multiplicateur jusqu'à 5 capé	Nombre de produits	0	0	0	0	0	
	% de l'encours	0,00	0,00	0,00	0,00	0,00	
	Montant en euros	0,00	0,00	0,00	0,00	0,00	
(E) Multiplicateur jusqu'à 5	Nombre de produits	0	0	0	0	0	
	% de l'encours	0,00	0,00	0,00	0,00	0,00	
	Montant en euros	0,00	0,00	0,00	0,00	0,00	
(F) Autres types de structures	Nombre de produits						0
	% de l'encours						0,00
	Montant en euros						0,00

(1) Cette annexe retrace le stock de dette au 31/12/N après opérations de couverture éventuelles.

IV – ANNEXES

ELEMENTS DU BILAN – ETAT DE LA DETTE – DETAIL DES OPERATIONS DE COUVERTURE

A2.5 – DETAIL DES OPERATIONS DE COUVERTURE (1)

Instruments de couverture (Pour chaque ligne, indiquer le numéro de contrat)	Emprunt couvert			Instrument de couverture									
	Référence de l'emprunt couvert	Capital restant dû au 31/12/N	Date de fin du contrat	Organisme co-contractant	Type de couverture (3)	Nature de la couverture (change ou taux)	Notionnel de l'instrument de couverture	Date de début du contrat	Date de fin du contrat	Périodicité de règlement des intérêts (4)	Montant des commissions diverses	Primes éventuelles	
												Primes payées pour l'achat d'option	Primes reçues pour la vente d'option
Taux fixe (total)		0,00					0,00				0,00	0,00	0,00
Taux variable simple (total)		0,00					0,00				0,00	0,00	0,00
Taux complexe (total) (2)		0,00					0,00				0,00	0,00	0,00
Total		0,00					0,00				0,00	0,00	0,00

(1) Si un instrument couvre plusieurs emprunts, distinguer une ligne par emprunt couvert.

(2) Il s'agit d'un taux variable qui n'est pas défini comme la simple addition d'un taux usuel de référence et d'une marge exprimée en point de pourcentage.

(3) Indiquer s'il s'agit d'un *swap*, d'une option (*cap*, *floor*, *tunnel*, *swaption*).

(4) Indiquer la périodicité de règlement des intérêts : A : annuelle, M : mensuelle, B : bimestrielle, S : semestrielle, T : trimestrielle, X : autre.

IV – ANNEXES

ELEMENTS DU BILAN – ETAT DE LA DETTE – DETAIL DES OPERATIONS DE COUVERTURE

IV
A2.5

A2.5 – DETAIL DES OPERATIONS DE COUVERTURE (1) (suite)

Instruments de couverture (Pour chaque ligne, indiquer le numéro de contrat)	Référence de l'emprunt couvert	Effet de l'instrument de couverture							
		Taux payé		Taux reçu (7)		Charges et produits constatés depuis l'origine du contrat		Catégorie d'emprunt (8)	
		Index (5)	Niveau de taux (6)	Index	Niveau de taux	Charges c/668	Produits c/768	Avant opération de couverture	Après opération de couverture
Taux fixe (total)						0,00	0,00		
Taux variable simple (total)						0,00	0,00		
Taux complexe (total) (2)						0,00	0,00		
Total						0,00	0,00		

(5) Indiquer l'index utilisé ou la formule de taux.

(6) Pour les emprunts à taux variable, indiquer le niveau moyen du taux constaté sur l'année.

(7) A compléter si l'instrument de couverture est un *swap*.

(8) Catégorie d'emprunt. Exemple A-1 (cf. la classification des emprunts suivant la typologie de la circulaire IOCB1015077C du 25 juin 2010 sur les produits financiers offerts aux collectivités territoriales).

IV – ANNEXES

ELEMENTS DU BILAN – ETAT DE LA DETTE – REMBOURSEMENT ANTICIPE D'UN EMPRUNT AVEC REFINANCEMENT

A2.6 – REMBOURSEMENT ANTICIPE D'UN EMPRUNT AVEC REFINANCEMENT (1)

Emprunts (2) (Pour chaque ligne, indiquer le numéro de contrat)	Année de mobilisation et profil d'amort. de l'emprunt		Date du refinancement	Organisme prêteur ou chef de file	Capital restant dû	Capital réaménagé	Durée résiduelle	Périodicité des remboursements (6)	Caractéristiques du taux			Coût de sortie (10)		Annuité de l'exercice		ICNE de l'exercice
	Année	Profil (5)							Type de taux (7)	Index (8)	Niveau de taux (9)	Type (11)	Montant (12)	Intérêts (13)	Capital	
Total des dépenses au c/ 166 Refinancement de dette (3)					0,00	0,00						0,00	0,00	0,00	0,00	0,00
Total des recettes au c/ 166 Refinancement de dette (4)					0,00	0,00							0,00	0,00	0,00	0,00

(1) Les opérations de refinancement de dette consistent en un remboursement d'un emprunt auprès d'un établissement de crédit suivi de la souscription d'un nouvel emprunt. Pour cette raison, les dépenses et les recettes du c/166 sont équilibrées.

(2) Pour les emprunts de refinancement, indiquer le nouveau numéro de contrat suivi, entre parenthèses, de la référence de l'emprunt quitté.

(3) Il s'agit de retracer les caractéristiques avant réaménagement des emprunts ayant fait l'objet d'un remboursement anticipé avec refinancement.

(4) Il s'agit de retracer les caractéristiques après réaménagement des emprunts de refinancement.

(5) Indiquer C pour amortissement constant, P pour amortissement progressif, F pour *in fine*, X pour autres à préciser.

(6) Indiquer la périodicité des remboursements A : annuelle ; T : trimestrielle ; M : mensuelle, B : bimestrielle, S : semestrielle, X autre.

(7) Type de taux d'intérêt : F : fixe ; V : variable simple ; C : complexe (c'est-à-dire un taux variable qui n'est pas seulement défini comme la simple addition d'un taux usuel de référence et d'une marge exprimée en point de pourcentage).

(8) Indiquer le type d'index (ex : Euribor 3 mois).

(9) Taux après opérations de couverture éventuelles. Pour un emprunt à taux variable, indiquer le niveau du taux constaté à la date du refinancement.

(10) Il s'agit de retracer les caractéristiques de l'indemnité de remboursement anticipé due relative à l'emprunt quitté.

(11) Indiquer A pour autofinancement, C pour capitalisation, T pour intégration dans le taux du nouvel emprunt, D pour allongement de durée.

(12) Indiquer le coût de sortie uniquement en cas d'autofinancement et de capitalisation.

(13) Il s'agit des intérêts dus au titre du contrat initial et comptabilisés à l'article 66111 « Intérêts réglés à l'échéance » (intérêts décaissés) et intérêts éventuels dus au titre du contrat d'échange éventuel et comptabilisés à l'article 668.

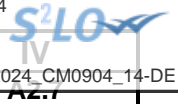

IV – ANNEXES

ELEMENTS DU BILAN – ETAT DE LA DETTE – EMPRUNTS RENEGOCIES AU COURS DE L’ANNEE N

A2.7 – EMPRUNTS RENEGOCIES AU COURS DE L’ANNEE N (1)

N° du contrat d'emprunt	Date de souscription du contrat initial	Date de renégociation	Organisme prêteur	Durée résiduelle en années		Taux (2)						Nominal		Profil d'amortissement et périodicité de remboursement (6)		Capital restant dû au 31/12/N	ICNE de l'exercice	Annuité payée dans l'exercice (s'il y a lieu)	
				Contrat initial	Contrat renégocié	Contrat initial			Contrat renégocié			Contrat initial	Contrat renégocié (5)	Contrat initial	Contrat renégocié			Intérêts	Capital
						Type de taux (3)	Index (4)	Taux act.	Type de taux (3)	Index (4)	Taux act.								
Total												0,00	0,00			0,00	0,00	0,00	0,00

(1) Inscrire les emprunts renégociés au cours de l'exercice N.

(2) Taux à la date de renégociation.

(3) Indiquer : F : fixe ; V : variable simple ; C : complexe (c'est-à-dire un taux variable qui n'est pas seulement défini comme la simple addition d'un taux usuel de référence et d'une marge exprimée en point de pourcentage).

(4) Indiquer la nature de l'index retenu (exemple : Euribor 3 mois).

(5) Nominal à la date de renégociation.

(6) Faire figurer 2 lettres : - Pour le profil d'amortissement, indiquer : C pour amortissement constant, P pour amortissement progressif, F pour *in fine*, X pour autres.

- Pour la périodicité de remboursement, indiquer A : annuelle ; T : trimestrielle ; M : mensuelle, B : bimestrielle, S : semestrielle, X autre.

IV – ANNEXES

ELEMENTS DU BILAN – ETAT DE LA DETTE
DETTE POUR FINANCER L'EMPRUNT D'UN AUTRE ORGANISME

A2.8

A2.8 – DETTE POUR FINANCER L'EMPRUNT D'UN AUTRE ORGANISME (1)

REPARTITION PAR PRÊTEUR	Dette en capital à l'origine (2)	Dette en capital au 31/12 de l'exercice	Annuité payée au cours de l'exercice	Dont	
				Intérêts (3)	Capital
TOTAL	0,00	0,00	0,00	0,00	0,00
<u>Auprès des organismes de droit privé</u>	0,00	0,00	0,00	0,00	0,00
<u>Auprès des organismes de droit public</u>	0,00	0,00	0,00	0,00	0,00
<u>Dettes provenant d'émissions obligataires(ex : émissions publiques ou privées)</u>	0,00	0,00	0,00	0,00	0,00

(1) Il s'agit des cas où une collectivité ou un établissement public accepte de prendre en charge l'emprunt au profit d'un autre organisme sans qu'il y ait pour autant transfert du contrat.

(2) La dette en capital à l'origine correspond à la part de dette prise en charge par la commune.

(3) Il s'agit des intérêts dus au titre du contrat initial et comptabilisés à l'article 66111 et des intérêts éventuels dus au titre du contrat d'échange et comptabilisés à l'article 668.



IV – ANNEXES

ELEMENTS DU BILAN – ETAT DE LA DETTE – AUTRES DE

A2.9 – AUTRES DETTES

(Issues des engagements juridiques pris autres que ceux destinés à financer la prise en charge d'un emprunt)

IV – ANNEXES

ELEMENTS DU BILAN

METHODES UTILISEES POUR LES AMORTISSEMENTS

A3

A3 – AMORTISSEMENTS – METHODES UTILISEES

CHOIX DE L'ASSEMBLEE DELIBERANTE			Délibération du
Biens de faible valeur Seuil unitaire en deçà duquel les immobilisations de peu de valeur s'amortissent sur un an (article R. 2321-1 du CGCT) : €			12/12/2023
Procédure d'amortissement (linéaire, dégressif, variable)	Catégories de biens amortis	Durée (en années)	
L	Agencement bâtiments, inst. électr/ tél	15	12/12/2023
L	Mat.incendie et défense	10	12/12/2023
L	Frais d'étude	5	12/12/2023
L	Frais d'insertion	5	12/12/2023
L	Logiciels	4	12/12/2023
L	Plantations	20	12/12/2023
L	Equipement de garage et d'atelier	10	12/12/2023
L	Voitures	8	12/12/2023
L	Camions et véhicules industriels	8	12/12/2023
L	Matériel informatique	5	12/12/2023
L	Matériel de bureau électrique/électro.	10	12/12/2023
L	Mobilier	10	12/12/2023
L	Frais liés à la réalisation des documents d'urbanisme et à la numérisation du cadastre	10	12/12/2023
L	subventions d'équipement biens mobiliers matériel et études	5	12/12/2023
L	subventions d'équipement biens immobiliers et installations	30	12/12/2023
L	subventions d'équipement projet d'infrastructure d'interêt national	40	12/12/2023
L	immeubles de rapport	20	12/12/2023
L	autres constructions	30	12/12/2023
L	réseaux de voirie	30	12/12/2023
L	installations de voirie	30	12/12/2023
L	réseaux	30	12/12/2023
L	autres matériels et outillage de voirie	10	12/12/2023
L	installations générales agencement et aménagements divers	10	12/12/2023
L	autres immobilisations corporelles	10	12/12/2023



IV – ANNEXES
ELEMENTS DU BILAN
ETAT DES PROVISIONS

A4

A4 – ETAT DES PROVISIONS

Nature de la provision	Montant de la provision de l'exercice (1)	Date de constitution de la provision	Montant des provisions constituées au 01/01/N	Montant total des provisions constituées	Montant des reprises	SOLDE
PROVISIONS BUDGETAIRES						
Provisions pour risques et charges (2)	0,00		0,00	0,00	0,00	0,00
Provisions pour dépréciation (2)	0,00		0,00	0,00	0,00	0,00
TOTAL PROVISIONS BUDGETAIRES	0,00		0,00	0,00	0,00	0,00
PROVISIONS SEMI-BUDGETAIRES						
Provisions pour risques et charges (2)	0,00		0,00	0,00	0,00	0,00
Provisions pour dépréciation (2)	0,00		0,00	0,00	0,00	0,00
TOTAL PROVISIONS SEMI-BUDGETAIRES	0,00		0,00	0,00	0,00	0,00

(1) Provisions nouvelles ou abondement d'une provision déjà constituée.

(2) Indiquer l'objet de la provision (exemples : provision pour litiges au titre du procès ; provisions pour dépréciation des immobilisations de l'équipement ...).



IV – ANNEXES

**ELEMENTS DU BILAN
ETALEMENT DES PROVISIONS**

A5

A5 – ETALEMENT DES PROVISIONS (1)

(1) Il s'agit des provisions figurant dans le tableau précédent « Etat des provisions » qui font l'objet d'un étalement.



IV – ANNEXES

**ELEMENTS DU BILAN
EQUILIBRE DES OPERATIONS FINANCIERES – DEPENSES**

A6.1

DEPENSES A COUVRIR PAR DES RESSOURCES PROPRES

Art. (1)	Libellé (1)	Crédits de l'exercice (BP + BS + DM + RAR N-1)	Réalisations
DEPENSES TOTALES A COUVRIR PAR DES RESSOURCES PROPRES =A + B		595 300,00	594 487,17
16 Emprunts et dettes assimilées (A)		592 000,00	591 196,17
1631	Emprunts obligataires	0,00	0,00
1641	Emprunts en euros	592 000,00	591 196,17
1643	Emprunts en devises	0,00	0,00
16441	Opérat° afférentes à l'emprunt	0,00	0,00
1671	Avances consolidées du Trésor	0,00	0,00
1672	Emprunts sur comptes spéciaux du Trésor	0,00	0,00
1678	Autres emprunts et dettes	0,00	0,00
1681	Autres emprunts	0,00	0,00
1682	Bons à moyen terme négociables	0,00	0,00
1687	Autres dettes	0,00	0,00
Dépenses et transferts à déduire des ressources propres (B)		3 300,00	3 291,00
10...	Reprise de dotations, fonds divers et réserves		
10...	Reversement de dotations, fonds divers et réserves		
139	Subv. invest. transférées cpte résultat	3 300,00	3 291,00
020	Dépenses imprévues	0,00	0,00

	Op. de l'exercice I	Restes à réaliser en dépenses au 31/12	Solde d'exécution D001 de l'exercice précédent (N-1)	TOTAL II
Dépenses à couvrir par des ressources propres	594 487,17	298 069,07	0,00	892 556,24

(1) Détailler les chapitres budgétaires par article conformément au plan de comptes.

IV – ANNEXES

ELEMENTS DU BILAN
EQUILIBRE DES OPERATIONS FINANCIERES – RECETTES

A6.2

RESSOURCES PROPRES

Art. (1)	Libellé (1)	Crédits de l'exercice (BP + BS + DM + RAR N-1)	Réalisations
RECETTES (RESSOURCES PROPRES) = a + b		1 068 000,00	1 045 556,50
Ressources propres externes de l'année (a)		1 020 000,00	1 001 295,90
10222	FCTVA	1 020 000,00	1 001 295,90
10223	TLE	0,00	0,00
10226	Taxe d'aménagement	0,00	0,00
10228	Autres fonds	0,00	0,00
13146	Attributions de compensation d'investissement	0,00	0,00
13156	Attributions de compensation d'investissement	0,00	0,00
13246	Attributions de compensation d'investissement	0,00	0,00
13256	Attributions de compensation d'investissement	0,00	0,00
138	Autres subvent° invest. non transf.	0,00	0,00
26...	Participations et créances rattachées		
27...	Autres immobilisations financières		
Ressources propres internes de l'année (b) (2)		48 000,00	44 260,60
15...	Provisions pour risques et charges		
169	Primes de remboursement des obligations	0,00	0,00
26...	Participations et créances rattachées		
27...	Autres immobilisations financières		
28...	Amortissement des immobilisations		
28158	Autres installat°, matériel et outillage	1 000,00	383,00
28183	Matériel de bureau et informatique	0,00	3 361,34
28184	Mobilier	6 000,00	579,10
28188	Autres immo. corporelles	41 000,00	39 937,16
29...	Prov. pour dépréciat° immobilisations		
39...	Prov. dépréciat° des stocks et en-cours		
481...	Charges à rép. sur plusieurs exercices		
49...	Prov. dépréc. comptes de tiers		
59...	Prov. dépréc. comptes financiers		
024	Produits des cessions d'immobilisations	0,00	0,00
021	Virement de la sect° de fonctionnement	0,00	0,00

	Opérations de l'exercice III	Restes à réaliser en recettes au 31/12	Solde d'exécution R001 de l'exercice précédent	Affectation R1068 de l'exercice précédent	TOTAL IV
Total ressources propres disponibles	1 045 556,50	1 633 661,94	2 068 064,75	0,00	4 747 283,19

	Montant
Dépenses à couvrir par des ressources propres	II 892 556,24
Ressources propres disponibles	IV 4 747 283,19
Solde	V = IV – II (3) 3 854 726,95

(1) Les comptes 15, 169, 26, 27, 28, 29, 39, 481, 49 et 59 sont à détailler conformément au plan de comptes.

(2) Les comptes 15, 29, 39, 49 et 59 sont présentés uniquement si la commune ou l'établissement applique le régime des provisions budgétaires.

(3) Indiquer le signe algébrique.



IV – ANNEXES

ELEMENTS DU BILAN

**ETAT DE VENTILATION DES DEPENSES ET RECETTES DES SERVICES D'EAU ET
D'ASSAINISSEMENT – SECTION DE FONCTIONNEMENT**

A7.1.1

Cet état ne contient pas d'information.



IV – ANNEXES

ELEMENTS DU BILAN

**ETAT DE VENTILATION DES DEPENSES ET RECETTES DES SERVICES D'EAU ET
D'ASSAINISSEMENT – SECTION D'INVESTISSEMENT**

A7.1.2

Cet état ne contient pas d'information.



IV – ANNEXES	
ELEMENTS DU BILAN	
ETAT DE VENTILATION DES DEPENSES ET RECETTES DES SERVICES ASSUJETTIS A LA	A7.2.1
TVA – SECTION DE FONCTIONNEMENT	

Cet état ne contient pas d'information.



IV – ANNEXES

ELEMENTS DU BILAN

**ETAT DE VENTILATION DES DEPENSES ET RECETTES DES SERVICES ASSUJETTIS A LA
TVA – SECTION D'INVESTISSEMENT**

A7.2.2

Cet état ne contient pas d'information.



IV – ANNEXES

ELEMENTS DU BILAN
ETAT DE REPARTITION DE LA TEOM

A7.3.1

(COMMUNES ET GROUPEMENTS DE 10 000 HABITANTS ET PLUS, article L. 2313-1)

A7.3.1 – SECTION DE FONCTIONNEMENT – DEPENSES

DEPENSES (1)		
Article (2)	Libellé (2)	Montant
011	Charges à caractère général	0,00
012	Charges de personnel, frais assimilés	0,00
65	Autres charges de gestion courante	0,00
66	Charges financières	0,00
67	Charges exceptionnelles	0,00
68	Dotations provisions semi-budgétaires (3)	0,00
014	Atténuations de produits	0,00
Total des dépenses réelles		0,00
042	<i>Opérat° ordre transfert entre sections</i>	<i>0,00</i>
043	<i>Opérat° ordre intérieur de la section</i>	<i>0,00</i>
Total des dépenses d'ordre		0,00
TOTAL GENERAL		0,00

A7.3.1 – SECTION DE FONCTIONNEMENT – RECETTES

RECETTES (1)		
Article (2)	Libellé (2)	Montant
Recettes issues de la TEOM		0,00
Dotations et participations reçues		0,00
Autres recettes de fonctionnement éventuelles		0,00
70	Produits services, domaine et ventes div	0,00
75	Autres produits de gestion courante	0,00
76	Produits financiers	0,00
77	Produits exceptionnels	0,00
78	Reprises provisions semi-budgétaires (3)	0,00
013	Atténuations de charges	0,00
Total des recettes réelles		0,00
042	<i>Opérat° ordre transfert entre sections</i>	<i>0,00</i>
043	<i>Opérat° ordre intérieur de la section</i>	<i>0,00</i>
Total des recettes d'ordre		0,00
TOTAL GENERAL		0,00

(1) Dépenses et recettes, directes et indirectes, afférentes à l'exercice de la compétence visée à l'article L. 2313-1 du CGCT.

(2) Détailler les chapitres budgétaires par article conformément au plan de comptes appliqué par la commune ou l'établissement.

(3) Si la commune ou l'établissement applique les provisions semi-budgétaires.

IV – ANNEXES**ELEMENTS DU BILAN
ETAT DE REPARTITION DE LA TEOM****A7.3.2**

(COMMUNES ET GROUPEMENTS DE 10 000 HABITANTS ET PLUS, article L. 2313-1)

A7.3.2 – SECTION D'INVESTISSEMENT – DEPENSES

DEPENSES (1)		
Article (2)	Libellé (2)	Montant
	Remboursement d'emprunts et dettes assimilées	0,00
	Acquisitions d'immobilisations	0,00
	Opérations d'équipement (1 ligne par opération)	
	Autres dépenses éventuelles	0,00
	Opérations pour compte de tiers (1 ligne par opération)	
	Total des dépenses réelles	0,00
040	Opérat° ordre transfert entre sections	0,00
041	Opérations patrimoniales	0,00
	Total des dépenses d'ordre	0,00
	TOTAL GENERAL	0,00

A7.3.2 – SECTION D'INVESTISSEMENT – RECETTES

RECETTES (1)		
Article (2)	Libellé (2)	Montant
	Souscription d'emprunts et dettes assimilées	0,00
	Dotations et subventions reçues	0,00
	Autres recettes éventuelles	0,00
	Opérations pour compte de tiers (1 ligne par opération)	
	Total des recettes réelles	0,00
040	Opérat° ordre transfert entre sections	0,00
041	Opérations patrimoniales	0,00
	Total des recettes d'ordre	0,00
	TOTAL GENERAL	0,00

(1) Dépenses et recettes, directes et indirectes, afférentes à l'exercice de la compétence visée à l'article L. 2313-1 du CGCT.

(2) Détailler les chapitres budgétaires par article conformément au plan de comptes appliqué par la commune ou l'établissement.



IV – ANNEXES	
ELEMENTS DU BILAN	
ETAT DE VENTILATION DES DEPENSES LIEES A LA GESTION DE LA CRISE SANITAIRE DU COVID-19 – SECTION DE FONCTIONNEMENT	A7.4.1

A7.4.1 – SECTION DE FONCTIONNEMENT

DEPENSES – MANDATS EMIS		
Article (1)	Libellé (1)	Montant
011	Charges à caractère général	0,00
012	Charges de personnel, frais assimilés	0,00
65	Autres charges de gestion courante	0,00
66	Charges financières	0,00
67	Charges exceptionnelles	0,00
68	Dotations provisions semi-budgétaires	0,00
014	Atténuations de produits	0,00
Total des dépenses réelles		0,00
042	<i>Opérat° ordre transfert entre sections</i>	0,00
043	<i>Opérat° ordre intérieur de la section</i>	0,00
Total des dépenses d'ordre		0,00
TOTAL GENERAL		0,00

(1) Détailler les chapitres budgétaires par article conformément au plan de comptes appliqué par la commune ou l'établissement.



IV – ANNEXES	
ELEMENTS DU BILAN	
ETAT DE VENTILATION DES DEPENSES LIEES A LA GESTION DE LA CRISE SANITAIRE DU COVID-19 – SECTION D'INVESTISSEMENT	A7.4.2

A7.4.2 – SECTION D'INVESTISSEMENT

DEPENSES – MANDATS EMIS		
Article (1)	Libellé (1)	Montant
10	Dotations, fonds divers et réserves	0,00
13	Subventions d'investissement	0,00
16	Emprunts et dettes assimilées	0,00
20	Immobilisations incorporelles (hors opérations)	0,00
204	Subventions d'équipement versées (hors opérations)	0,00
21	Immobilisations corporelles (hors opérations)	0,00
22	Immobilisations reçues en affectation (hors opérations)	0,00
23	Immobilisations en cours (hors opérations)	0,00
26	Participat° et créances rattachées	0,00
27	Autres immobilisations financières	0,00
Opérations d'équipement (1 ligne par opération)		
Opérations pour compte de tiers (1 ligne par opération)		
Total des dépenses réelles		0,00
040	<i>Opérat° ordre transfert entre sections</i>	<i>0,00</i>
041	<i>Opérations patrimoniales</i>	<i>0,00</i>
Total des dépenses d'ordre		0,00
TOTAL GENERAL		0,00

(1) Détailler les chapitres budgétaires par article conformément au plan de comptes appliqué par la commune ou l'établissement.



IV – ANNEXES

**ELEMENTS DU BILAN
ETAT DES CHARGES TRANSFEREES**

A8

A8 – ETAT DES CHARGES TRANSFEREES

Exercice	Nature de la dépense transférée	Durée de l'étalement (en mois)	Date de la délibération	Montant de la dépense transférée au compte 481 (I)	Montant amorti au titre des exercices précédents (II)	Montant de la dotation aux amortissements de l'exercice (c/6812) (III)	Solde (1)
TOTAL				0,00	0,00	0,00	0,00

(1) Correspond au montant de la charge restant à amortir = I – (II + III).

Exercice	Nature de la dépense transférée	Durée de l'étalement (en mois)	Date de la délibération	Montant de la dépense transférée au compte 481 (I)	Montant amorti au titre des exercices précédents (II)	Montant de la dotation aux amortissements de l'exercice (c/6862) (III)	Solde (1)
TOTAL				0,00	0,00	0,00	0,00

(1) Correspond au montant de la charge restant à amortir = I – (II + III).

IV – ANNEXES**ELEMENTS DU BILAN – DETAIL DES OPERATIONS POUR COMPTE DE TIERS****A9 – CHAPITRE D'OPERATIONS POUR COMPTE DE TIERS (Détail) (1)**

- (1) Ouvrir un cadre par opération pour compte de tiers.
- (2) Inscrire le chapitre et la nature des travaux.
- (3) Le chapitre 45 doit être détaillé conformément au plan de comptes, tant en dépenses qu'en recettes.
- (4) Indiquer le chapitre.

IV – ANNEXES

ELEMENTS DU BILAN

VARIATION DU PATRIMOINE (article R. 2313-3 du CGCT) – ENTREES

A10.1

A10.1 – ETAT DES ENTREES D'IMMOBILISATIONS

Modalités et date d'acquisition	Désignation du bien	Valeur d'acquisition (coût historique)	Cumul des amortissements	Durée de l'amortissement
Acquisitions à titre onéreux				
13/02/2023	ROMANS ADOLESCENTS	339,97	0,00	1
13/02/2023	LITTERATURE ADULTES	3 749,43	0,00	1
13/02/2023	BD JEUNESSE	1 821,42	0,00	10
13/02/2023	LIVRES ADULTES	1 278,99	0,00	10
13/02/2023	LIVRES DE LITTERATURE ADOLESCENTS	936,59	0,00	10
13/02/2023	LIVRES DE LITTERATURE ADOLESCENTS ET	460,88	0,00	1
16/02/2023	HD-CD IMAGE SON	2 296,00	0,00	10
16/02/2023	IMAGES ET SONS ETE 2022	3 407,20	0,00	10
16/02/2023	HD-HSA-OP-SL 2022-N°3(REPORT)	62,43	0,00	1
16/02/2023	HD-Imprimés Image et son-2022-N°(REPORT)	65,38	0,00	1
16/02/2023	HD-Histoire et société 2022-N°4(REPORT)	109,47	0,00	1
16/02/2023	HD-Sciences et Loisirs 2022-N°3(REPORT)	143,50	0,00	1
16/02/2023	HD-Albums/docs jeunesse jaune-20(REPORT)	34,99	0,00	1
27/03/2023	HD-Littérature adultes 2022-N°7(REPORT)	279,74	0,00	1
12/09/2023	MOBILIERS DE BUREAUX	1 042,00	0,00	15
23/10/2023	MATERIELS INFORMATIQUES	5 641,73	0,00	5
Acquisitions à titre gratuit				
Mise à disposition				
Affectation				
Mises en concession ou affermage				
Divers				
TOTAL GENERAL		21 669,72	0,00	



IV – ANNEXES

ELEMENTS DU BILAN

VARIATION DU PATRIMOINE (article R. 2313-3 du CGCT) – SORTIES

A10.2

A10.2 – ETAT DES SORTIES DES BIENS D'IMMOBILISATIONS

Modalités et date de sortie	Désignation du bien	Valeur d'acquisition (coût historique)	Durée de l'amort.	Cumul des amort. antérieurs	Valeur nette comptable au jour de la cession	Prix de cession	Plus ou moins values
Cessions à titre onéreux							
Cessions à titre gratuit							
Mise à disposition							
Affectation							
Mises en concession ou affermage							
Mise à la réforme							
Divers							
TOTAL GENERAL		0,00					0,00



IV – ANNEXES	
ELEMENTS DU BILAN	
OPERATIONS LIEES AUX CESSIONS	A10.3

A10.3 – OPERATIONS LIEES AUX CESSIONS

Pour mémoire		Crédits ouverts (BP + DM)
Chapitre 024	Produits des cessions d'immobilisations	0,00

Produit des cessions		Réalizations
Compte 775	Produits des cessions d'immobilisations	0,00
Compte 675	Valeurs comptables des immobilisations cédées	0,00



IV – ANNEXES

ELEMENTS DU BILAN

VARIATION DU PATRIMOINE (article L. 300-5 du code de l'urbanisme) – ENTREES

A10.4

A10.4 – ETAT DES ENTREES D'IMMOBILISATIONS (L. 300-5 du code de l'urbanisme)

Modalités et date d'acquisition	Désignation du bien	Valeur d'acquisition (coût historique)	Cumul des amortissements	Durée de l'amortissement
Acquisitions à titre onéreux				
Acquisitions à titre gratuit				
Mise à disposition				
Affectation				
Mises en concession ou affermage				
Divers				
TOTAL GENERAL		0,00	0,00	



IV – ANNEXES

ELEMENTS DU BILAN

VARIATION DU PATRIMOINE (article L. 300-5 du code de l'urbanisme) – SORTIES

A10.5

A10.5 – ETAT DES SORTIES DES BIENS D'IMMOBILISATIONS (L. 300-5 du code de l'urbanisme)

Modalités et date de sortie	Désignation du bien	Valeur d'acquisition (coût historique)	Durée de l'amort.	Cumul des amort. antérieurs	Valeur nette comptable au jour de la cession	Prix de cession	Plus ou moins values
Cessions à titre onéreux							
Cessions à titre gratuit							
Mise à disposition							
Affectation							
Mises en concession ou affermage							
Mise à la réforme							
Divers							
TOTAL GENERAL		0,00					0,00



IV – ANNEXES	
ELEMENTS DU BILAN	
ETAT DES TRAVAUX EN REGIE (1)	A11

SECTION DE FONCTIONNEMENT

Article (2)	Libellé (2)	Dépenses Mandats émis	Recettes Titres émis
011	Charges à caractère général	0,00	
012	Charges de personnel, frais assimilés	0,00	
72	Travaux en régie		0,00
TOTAL GENERAL		0,00	0,00

SECTION D'INVESTISSEMENT

Article (2)	Libellé (2)	Montant (3)
20	Immobilisations incorporelles	0,00
21	Immobilisations corporelles	0,00
23	Immobilisations en cours	0,00
TOTAL GENERAL		0,00

(1) Les immobilisations créées par les services techniques de la collectivité sont enregistrées au coût de leur production. Ce dernier correspond au coût d'acquisition des matières consommées augmenté des charges directes de production (matériel et outillage acquis ou loués, frais de personnel, ...) à l'exclusion des frais financiers et des frais d'administration générale.

(2) Détailler les chapitres budgétaires par article conformément au plan de comptes appliqué par la commune ou l'établissement.

(3) Les montants à renseigner correspondent aux mandats émis imputés au chapitre 040.

IV – ANNEXES	IV
ELEMENTS DU BILAN ETAT DES TRAVAUX EN REGIE	A11

RATIO

	Montant
Recettes 72 (I)	0,00
Recettes réelles de fonctionnement	0,00
Recettes 72 / Recettes réelles de fonctionnement	0,00 %

Envoyé en préfecture le 18/04/2024	
Reçu en préfecture le 18/04/2024	
Publié le	
ID : 084-218400315-20240409-2024_CM0904_14-DE	

IV – ANNEXES	
ELEMENTS DU BILAN	
EMPLOI DES CREDITS COMMUNAUTAIRES DANS LE CADRE DE LA SUBVENTION GLOBALE	A12

Cet état ne contient pas d'information.



IV – ANNEXES

**ENGAGEMENTS HORS BILAN – ENGAGEMENTS DONNES ET RECUS
EMPRUNTS GARANTIS PAR LA COMMUNE OU L'ETABLISSEMENT**

B1.1

B1.1 – 8015 – ETAT DES EMPRUNTS GARANTIS PAR LA COMMUNE OU L'ETABLISSEMENT (art. L. 2313-1 6°, L. 5211-36 et L. 5711-1 du CGCT)

Désignation du bénéficiaire	Année de mobilisation et profil d'amortissement de l'emprunt (1)		Objet de l'emprunt garanti	Organisme prêteur ou chef de file	Montant initial	Capital restant dû au 31/12/N	Durée résiduelle	Périodicité des remboursements (2)	Taux initial			Taux moyen constaté sur l'année (6)			Catégorie d'emprunt (7)	Indices ou devises pouvant modifier l'emprunt	Annuité garantie au cours de l'exercice	
	Année	Profil							Taux (3)	Index (4)	Taux actuariel (5)	Taux (3)	Index (4)	Niveau de taux			En intérêts (8)	En capital
Total des emprunts contractés par des collectivités ou des EP (hors logements sociaux)					0,00	0,00										0,00	0,00	
Total des emprunts autres que ceux contractés par des collectivités ou des EP (hors logements sociaux)					0,00	0,00										0,00	0,00	
Total des emprunts contractés pour des opérations de logement social					0,00	0,00										0,00	0,00	
TOTAL GENERAL					0,00	0,00										0,00	0,00	

(1) Indiquer C pour amortissement constant, P pour amortissement progressif, F pour in fine, X pour autres (à préciser).

(2) Indiquer la périodicité des remboursements A : annuelle ; M : mensuelle ; B : bimestrielle ; S : semestrielle ; T : trimestrielle ; X : autre.

(3) Type de taux d'intérêt : F : fixe ; V : variable simple ; C : complexe (c'est-à-dire un taux variable qui n'est pas seulement défini comme la simple addition d'un taux usuel de référence et d'une marge exprimée en point de pourcentage).

(4) Indiquer le type d'index (ex. EURIBOR 3 mois ...).

(5) Taux annuel, tous frais compris.

(6) Taux hors opération de couverture. Pour les emprunts à taux variable, indiquer le niveau moyen du taux constaté sur l'année.

(7) Catégorie d'emprunt hors opération de couverture. Exemple A-1 (cf. la classification des emprunts suivant la typologie de la circulaire IOCB1015077C du 25 juin 2010 sur les produits financiers offerts aux collectivités territoriales).

(8) Il s'agit des intérêts dus au titre du contrat initial et comptabilisés à l'article 66111 « Intérêts réglés à l'échéance » (intérêts décaissés).

IV – ANNEXES**ENGAGEMENTS HORS BILAN – CALCUL DU RATIO D'ENDETTEMENT
GARANTIES D'EMPRUNT****B1.2 – CALCUL DU RATIO D'ENDETTEMENT RELATIF AUX GARANTIES D'EMPRUNT**

Calcul du ratio de l'article L. 2252-1 du CGCT	Valeur en euros	
Total des annuités déjà garanties échues dans l'exercice (1)	A	0,00
Total des premières annuités entières des nouvelles garanties de l'exercice (1)	B	0,00
Annuité nette de la dette de l'exercice (2)	C	0,00
Provisions pour garanties d'emprunts	D	0,00
Total des annuités d'emprunts garantis de l'exercice	I = A+ B + C - D	0,00
Recettes réelles de fonctionnement	II	0,00
Part des garanties d'emprunt accordées au titre de l'exercice en % (3)	I / II	0,00

(1) Hors opérations visées par l'article L. 2252-2 du CGCT.

(2) Cf. définition de l'article D. 1511-30 du CGCT.

(3) Les garanties d'emprunt accordées au titre d'un exercice ne doivent pas représenter plus de 50 % des recettes réelles de fonctionnement de ce même exercice.

IV – ANNEXES**ENGAGEMENTS HORS BILAN – ENGAGEMENTS DONNES E
ETAT DES CONTRATS DE CREDIT-BAIL****B1.3****B1.3 – 8016 ETAT DES CONTRATS DE CREDIT-BAIL**

(1) Indiquer l'objet du bien mobilier ou immobilier.

(2) Total = (N+1, N+2, N+3, N+4) + restant cumul.



IV – ANNEXES

**ENGAGEMENTS HORS BILAN – ENGAGEMENTS DONNES ET RECUS
ETAT DES CONTRATS DE PARTENARIAT PUBLIC-PRIVE**

B1.4

B1.4 – ETAT DES CONTRATS DE PARTENARIAT PUBLIC-PRIVE

(1) Somme des rémunérations relatives à l'investissement restant à verser au cocontractant pour la durée restante du contrat de PPP au 31/12/N.

(2) Montant inscrit à la colonne précédente déduction faite de la somme des participations reçues d'autres collectivités publiques au titre de la part investissement.

IV – ANNEXES**ENGAGEMENTS HORS BILAN – ENGAGEMENTS DONNES ET
ETAT DES AUTRES ENGAGEMENTS DONNES****B1.5****B1.5 – ETAT DES AUTRES ENGAGEMENTS DONNES**

Année d'origine	Nature de l'engagement	Organisme bénéficiaire	Durée en années	Périodicité	Dettes en capital à l'origine	Dettes en capital 31/12/N	Annuité versée au cours de l'exercice
	8017 Subventions à verser en annuités				0,00	0,00	0,00
	8018 Autres engagements donnés				0,00	0,00	0,00
	Au profit d'organismes publics				0,00	0,00	0,00
	Au profit d'organismes privés (1)				0,00	0,00	0,00
	TOTAL				0,00	0,00	0,00

(1) Concernant les garanties accordées à l'Agence France Locale (Article L.1611-3-2 du CGCT) :

- l' « Organisme bénéficiaire » de la garantie est toute personne titulaire d'un « titre éligible » émis ou créé par l'Agence France Locale ;
- la rubrique « Périodicité » n'est pas remplie car la garantie n'a pas de périodicité. La garantie est d'une durée totale indiquée à la colonne qui précède ;
- la colonne « Dette en capital à l'origine » correspond au montant total de la garantie accordée aux titulaires d'un titre éligible ;
- la colonne « Dette en capital 31/12/N » correspond au montant résiduel de la garantie au 31/12/N ;
- la colonne « Annuité versée au cours de l'exercice » n'est pas remplie car l'octroi de la garantie n'implique pas que des versements annuels aient lieu. Des versements ne seront effectués qu'en cas d'appel de la garantie.



IV – ANNEXES

**ENGAGEMENTS HORS BILAN – ENGAGEMENTS DONNES ET RECUS
 ETAT DES ENGAGEMENTS RECUS**
B1.6**B1.6 – ETAT DES ENGAGEMENTS RECUS**

Année d'origine	Nature de l'engagement	Organisme émetteur	Durée en années	Périodicité	Créance en capital à l'origine	Créance en capital 31/12/N	Annuité reçue au cours de l'exercice
	8026 Redevance de crédit-bail restant à recevoir (crédit-bail immobilier)				0,00	0,00	0,00
	8027 Subventions à recevoir par annuités (annuités restant à recevoir)				0,00	0,00	0,00
	8028 Autres engagements reçus				0,00	0,00	0,00
	A l'exception de ceux reçus des entreprises				0,00	0,00	0,00
	Engagements reçus des entreprises				0,00	0,00	0,00
	TOTAL				0,00	0,00	0,00

IV – ANNEXES

ENGAGEMENTS HORS BILAN – ENGAGEMENTS DONNES ET RECUS
LISTE DES CONCOURS ATTRIBUES A DES TIERS

B1.7

B1.7 – LISTE DES CONCOURS ATTRIBUES A DES TIERS EN NATURE OU EN SUBVENTIONS
(Article L. 2313-1 du CGCT)

Nom des bénéficiaires	Montant du fonds de concours ou de la subvention (numéraire)	Prestations en nature
Personnes de droit privé <u>Associations</u> <u>Entreprises</u> <u>Personnes physiques</u> <u>Autres</u>		
Personnes de droit public <u>Etat</u> <u>Régions</u> <u>Départements</u> <u>Communes</u> <u>Etablissements publics (EPCI, EPA, EPIC....)</u> <u>Autres</u>		
TOTAL GENERAL	0,00	



IV – ANNEXES

ENGAGEMENTS HORS BILAN

AUTORISATIONS DE PROGRAMME ET CREDITS DE PAIEMENT

B2.1

B2.1 – SITUATION DES AUTORISATIONS DE PROGRAMME ET CREDITS DE PAIEMENT

(1) Il s'agit des réalisations effectives correspondant aux mandats émis.

(2) Il s'agit du montant prévu initialement par l'échéancier corrigé des révisions.



IV – ANNEXES

ENGAGEMENTS HORS BILAN

AUTORISATIONS D'ENGAGEMENT ET CREDITS DE PAIEMENT

B2.2

B2.2 – SITUATION DES AUTORISATIONS D'ENGAGEMENT ET CREDITS DE PAIEMENT

(1) Il s'agit des réalisations effectives correspondant aux mandats émis.

(2) Il s'agit du montant prévu initialement par l'échéancier corrigé des révisions.



IV – ANNEXES	
ENGAGEMENTS HORS BILAN	
ETAT DES RECETTES GREVEES D'UNE AFFECTATION SPECIALE	
	B3

TOTAL Reste à employer au 01/01/N :		0,00
TOTAL Recettes	0,00	Total Dépenses
		0,00
TOTAL Reste à employer au 31/12/N :		0,00



IV – ANNEXES

AUTRES ELEMENTS D'INFORMATIONS – ETAT DU PERSONNEL AU 31/12/N

C1.1 – ETAT DU PERSONNEL AU 31/12/N

GRADES OU EMPLOIS (1)	CATEGORIES (2)	EMPLOIS BUDGETAIRES (3)			EFFECTIFS POURVUS SUR EMPLOIS BUDGETAIRES EN ETPT (4)		
		EMPLOIS PERMANENTS À TEMPS COMPLET	EMPLOIS PERMANENTS À TEMPS NON COMPLET	TOTAL	AGENTS TITULAIRES	AGENTS NON TITULAIRES	TOTAL
EMPLOIS FONCTIONNELS (a)		0,00	0,00	0,00	0,00	0,00	0,00
Directeur général des services		0,00	0,00	0,00	0,00	0,00	0,00
Directeur général adjoint des services		0,00	0,00	0,00	0,00	0,00	0,00
Directeur général des services techniques		0,00	0,00	0,00	0,00	0,00	0,00
Emplois créés au titre de l'article 6-1 de la loi n° 84-53		0,00	0,00	0,00	0,00	0,00	0,00
FILIERE ADMINISTRATIVE (b)		0,00	0,00	0,00	0,00	0,00	0,00
FILIERE TECHNIQUE (c)		0,00	0,00	0,00	0,00	0,00	0,00
FILIERE SOCIALE (d)		0,00	0,00	0,00	0,00	0,00	0,00
FILIERE MEDICO-SOCIALE(e)		0,00	0,00	0,00	0,00	0,00	0,00
FILIERE MEDICO-TECHNIQUE (f)		0,00	0,00	0,00	0,00	0,00	0,00
FILIERE SPORTIVE (g)		0,00	0,00	0,00	0,00	0,00	0,00
FILIERE CULTURELLE (h)		0,00	0,00	0,00	0,00	0,00	0,00
FILIERE ANIMATION (i)		0,00	0,00	0,00	0,00	0,00	0,00
FILIERE POLICE (j)		0,00	0,00	0,00	0,00	0,00	0,00
EMPLOIS NON CITES (k) (5)		0,00	0,00	0,00	0,00	0,00	0,00
TOTAL GENERAL (b + c + d + e + f + g + h + i + j + k)		0,00	0,00	0,00	0,00	0,00	0,00

(1) Les grades ou emplois sont désignés conformément à la circulaire n° NOR : INTB9500102C du 23 mars 1995. Les emplois fonctionnels sont également comptabilisés dans leur filière d'origine.

(2) Catégories : A, B ou C.

(3) Emplois budgétaires créés par l'assemblée délibérante. Les emplois permanents à temps complet sont comptabilisés pour une unité, les emplois à temps non complet sont comptabilisés à hauteur de la quotité de travail prévue par la délibération créant l'emploi.

(4) Equivalent temps plein annuel travaillé (ETPT). Le décompte est proportionnel à l'activité des agents, mesurée par leur quotité de temps de travail et par leur période d'activité sur l'année :

ETPT = Effectifs physiques * quotité de temps de travail * période d'activité dans l'année

Exemple : un agent à temps plein (quotité de travail = 100 %) présent toute l'année correspond à 1 ETPT ; un agent à temps partiel, à 80 % (quotité de travail = 80 %) présent toute l'année correspond à 0,8 ETPT ; un agent à temps partiel, à 80 % (quotité de travail = 80 %) présent la moitié de l'année (ex : CDD de 6 mois, recrutement à mi-année) correspond à 0,4 ETPT (0,8 * 6 / 12).

(5) Par exemple : emplois dont les missions ne correspondent pas à un cadre d'emploi existant, « emplois spécifiques » régis par l'article 139 ter de la loi n° 84-53 du 26 janvier 1984 etc.

IV – ANNEXES

AUTRES ELEMENTS D'INFORMATIONS – ETAT DU PERSONNEL AU 31/12/N

C1.1

C1.1 – ETAT DU PERSONNEL AU 31/12/N (suite)

AGENTS NON TITULAIRES EN FONCTION AU 31/12/N	CATEGORIES (1)	SECTEUR (2)	REMUNERATION (3)		CONTRAT	
			Indice (8)	Euros	Fondement du contrat (4)	Nature du contrat (5)
Agents occupant un emploi permanent (6)				0,00		
Agents occupant un emploi non permanent (7)				0,00		
TOTAL GENERAL				0,00		

(1) CATEGORIES: A, B et C.

(2) SECTEUR ADM : Administratif.
TECH : Technique.
URB : Urbanisme (dont aménagement urbain).
S : Social.
MS : Médico-social.
MT : Médico-technique.
SP : Sportif.
CULT : Culturel.
ANIM : Animation.
PM : Police.
OTR : Missions non rattachables à une filière.

(3) REMUNERATION : Référence à un indice brut (indiquer le niveau de l'indice brut) de la fonction publique ou en euros annuels bruts (indiquer l'ensemble des éléments de la rémunération brute annuelle).

(4) CONTRAT : Motif du contrat (loi du 26 janvier 1984 modifiée) :
3-a° : article 3, 1er alinéa : accroissement temporaire d'activité.
3-b : article 3, 2ème alinéa : accroissement saisonnier d'activité.
3-1 : remplacement d'un fonctionnaire autorisé à servir à temps partiel ou indisponible (maladie, maternité...).
3-2 : vacance temporaire d'un emploi.
3-3-1° : absence de cadre d'emplois de fonctionnaires susceptibles d'assurer les fonctions correspondantes.
3-3-2° : emplois du niveau de la catégorie A lorsque les besoins des services ou la nature des fonctions le justifient.
3-3-3° : emplois de secrétaire de mairie des communes de moins de 1 000 habitants et de secrétaire des groupements composés de communes dont la population moyenne est inférieure à ce seuil.
3-3-4° : emplois à temps non complet des communes de moins de 1 000 habitants et des groupements composés de communes dont la population moyenne est inférieure à ce seuil, lorsque la quotité de temps de travail est inférieure à 50 %.
3-3-5° : emplois des communes de moins de 2 000 habitants et des groupements de communes de moins de 10 000 habitants dont la création ou la suppression dépend de la décision d'une autorité qui s'impose à la collectivité ou à l'établissement en matière de création, de changement de périmètre ou de suppression d'un service public.
3-4 : article 21 de la loi n° 2012-347 : contrat à durée indéterminée obligatoirement proposée à un agent contractuel.
38 : article 38 travailleurs handicapés catégorie C.
47 : article 47 recrutements directs sur emplois fonctionnels.
110 : article 110 collaborateurs de groupes de cabinets.
110-1 : collaborateurs de groupes d'élus.
A : autres (préciser).

(5) Indiquer si l'agent contractuel est titulaire d'un contrat à durée déterminée (CDD) ou d'un contrat à durée indéterminée (CDI). Les contrats particuliers devront être labellisés « A / autres » et feront l'objet d'une précision (ex : « contrats aidés »).

(6) Occupent un emploi permanent de la fonction publique territoriale, les agents non titulaires recrutés sur le fondement des articles 3-1, 3-2, 3-3, 38 et 47 de la loi n° 84-53 du 26 janvier 1984, ainsi que les agents qui sont titulaires d'un contrat à durée indéterminée pris sur le fondement de l'article 21 de la loi n° 2012-347.

(7) Occupent un emploi non permanent de la fonction publique territoriale, les agents non titulaires recrutés sur le fondement des articles 3, 110 et 110-1.

(8) Si un contrat fixe comme référence de rémunération un traitement hors échelle, il convient de mentionner le chevron conformément à l'article 6 décret 85-1148 du 20 octobre 1985.



IV – ANNEXES

**AUTRES ELEMENTS D'INFORMATION
ACTIONS DE FORMATION DES ELUS AU 31/12/N**

C1.2

C1.2 – ACTIONS DE FORMATION DES ELUS AU 31/12/N (1)

(1) Articles L. 2123-12 et L. 2123-14-1 du CGCT.



IV – ANNEXES	
AUTRES ELEMENTS D'INFORMATIONS	
LISTE DES ORGANISMES DANS LESQUELS LA COLLECTIVITE A PRIS UN ENGAGEMENT FINANCIER	C2

C2 – LISTES DES ORGANISMES DANS LESQUELS A ETE PRIS UN ENGAGEMENT FINANCIER (articles L. 2313-1 et L. 2313-1-1 du CGCT)

Les documents financiers et comptables de ces organismes sont mis à la disposition du public à (1). Toute personne a le droit de demander communication.

La nature de l'engagement (2)	Nom de l'organisme	Raison sociale de l'organisme	Nature juridique de l'organisme	Montant de l'engagement
<u>Délégation de service public (3)</u>				
<u>Détention d'une part du capital</u>				
<u>Garantie ou cautionnement d'un emprunt</u>				
<u>Subventions supérieures à 75 000 € ou représentant plus de 50 % du produit figurant au compte de résultat de l'organisme</u>				
<u>Autres</u>				

(1) Hôtel de ville pour les communes et siège de l'établissement pour les EPCI, syndicat etc... et autres lieux publics désignés par la commune ou l'établissement.

(2) Indiquer la date de la décision (délibérations, contrats ou décisions de l'exécutif).

(3) Préciser la nature de la délégation (concession, affermage, régie intéressée ...).



IV – ANNEXES

**AUTRES ELEMENTS D'INFORMATIONS
LISTE DES ORGANISMES DE REGROUPEMENT**

C3.1

C3.1 – LISTE DES ORGANISMES DE REGROUPEMENT AUXQUELS ADHERE LA COMMUNE OU L'ETABLISSEMENT

DESIGNATION DES ORGANISMES	DATE D'ADHESION	MODE DE FINANCEMENT (1)	MONTANT DU FINANCEMENT
Etablissements publics de coopération intercommunale			
Autres organismes de regroupement			

(1) Indiquer si le financement est fait par TPZ, TPU, TPU + fiscalité additionnelle, fiscalité additionnelle ou sans fiscalité propre.

**IV – ANNEXES****AUTRES ELEMENTS D'INFORMATIONS
LISTE DES ETABLISSEMENTS PUBLICS CREEES PAR LA COMMUNE****C3.2****C3.2 – LISTE DES ETABLISSEMENTS PUBLICS CREEES (1)**

(1) Il s'agit de recenser les établissements publics créés par la collectivité pour l'exploitation directe d'un service public relevant de sa compétence.

Pour rappel, la collectivité a l'obligation de constituer une régie si le service concerné est de nature industrielle et commerciale (cf. article L. 1412-1 du CGCT) ou la faculté de constituer une régie si le service concerné est de nature administrative et n'est pas de ceux qui, par leur nature ou par la loi, ne peuvent être assurés que par la collectivité elle-même (cf. article L. 1412-2 du CGCT).

Les régies ainsi créées peuvent, au choix de la collectivité, être dotées :

- soit de la personnalité morale et de l'autonomie financière ;
- soit de la seule autonomie financière.

Cependant, il convient de préciser que seules les régies dotées de la personnalité morale et de l'autonomie financière sont dénommées établissement public et doivent être recensées dans cet état.



IV – ANNEXES	
AUTRES ELEMENTS D'INFORMATIONS	
LISTE DES SERVICES INDIVIDUALISES DANS UN BUDGET ANNEXE	C3.3

C3.3 – LISTE DES SERVICES INDIVIDUALISES DANS UN BUDGET ANNEXE



IV – ANNEXES

AUTRES ELEMENTS D'INFORMATIONS

LISTE DES SERVICES ASSUJETTIS A LA TVA ET NON ERIGES EN BUDGET ANNEXE

C3.4

C3.4 – LISTE DES SERVICES ASSUJETTIS A LA TVA ET NON ERIGES EN BUDGET ANNEXE



IV – ANNEXES

AUTRES ELEMENTS D'INFORMATION
PRESENTATION AGREGÉE DU BUDGET PRINCIPAL ET DES BUDGETS ANNEXES

C3.5

C3.5 – PRESENTATION AGREGÉE DU BUDGET PRINCIPAL ET DES BUDGETS ANNEXES

1 – BUDGET PRINCIPAL

SECTION	Crédits ouverts (BP+DM+RAR N-1)	Réalisations - mandats ou titres (1)	Restes à réaliser au 31/12	Crédits annulés
INVESTISSEMENT				
DEPENSES	22 106 705,93	11 863 284,66	4 269 823,20	5 973 598,07
RECETTES	22 106 705,93	10 463 724,07	1 119 598,45	10 523 383,41
FONCTIONNEMENT				
DEPENSES	57 261 691,18	43 550 726,74	0,00	13 710 964,44
RECETTES	57 261 691,18	48 313 090,53	0,00	8 948 600,65

(1) Y compris les rattachements.

2 – BUDGETS ANNEXES (autant de tableaux que de budget) (1)

BUDGET : CENTRE ANCIEN DEGRADE / N°SIRET : 21840031500386

SECTION	Crédits ouverts (BP+DM+RAR N-1)	Réalisations - mandats ou titres (2)	Restes à réaliser au 31/12	Crédits annulés
INVESTISSEMENT				
DEPENSES	20 233 926,96	15 506 486,36	0,00	4 727 440,60
RECETTES	20 233 926,96	13 804 937,57	0,00	6 428 989,39
FONCTIONNEMENT				
DEPENSES	21 147 023,64	15 328 678,16	0,00	5 818 345,48
RECETTES	21 147 023,64	15 328 679,27	0,00	5 818 344,37

BUDGET : HOTEL DIEU / N°SIRET : 21840031500394

SECTION	Crédits ouverts (BP+DM+RAR N-1)	Réalisations - mandats ou titres (2)	Restes à réaliser au 31/12	Crédits annulés
INVESTISSEMENT				
DEPENSES	5 865 968,95	4 162 797,15	298 069,07	1 405 102,73
RECETTES	5 865 968,95	2 184 798,76	1 633 661,94	2 047 508,25
FONCTIONNEMENT				
DEPENSES	1 572 142,52	1 295 880,18	0,00	276 262,34
RECETTES	1 572 142,52	1 571 126,26	0,00	1 016,26

(1) Ne sont pas pris en compte les CCAS et caisses des écoles, régies personnalisées ...qui sont des personnes morales distinctes de la commune ou de l'établissement de rattachement juridique.

(2) Y compris les rattachements.

3 – PRESENTATION AGRÉGÉE DU BUDGET PRIMITIF ET DES BUDGETS ANNEXES (avant la neutralisation des flux réciproques)

SECTION	Crédits ouverts (BP+DM+RAR N-1)	Réalisations - mandats ou titres (1)	Restes à réaliser au 31/12	Crédits annulés
INVESTISSEMENT				
DEPENSES	48 206 601,84	31 532 568,17	4 567 892,27	12 106 141,40
RECETTES	48 206 601,84	26 453 460,40	2 753 260,39	18 999 881,05
FONCTIONNEMENT				
DEPENSES	79 980 857,34	60 175 285,08	0,00	19 805 572,26
RECETTES	79 980 857,34	65 212 896,06	0,00	14 767 961,28
TOTAL GENERAL DES DEPENSES	128 187 459,18	91 707 853,25	4 567 892,27	31 911 713,66
TOTAL GENERAL DES RECETTES	128 187 459,18	91 666 356,46	2 753 260,39	33 767 842,33

(1) Y compris les rattachements.

IV – ANNEXES**AUTRES ELEMENTS D'INFORMATION
PRESENTATION AGREGÉE ET CONSOLIDÉE DU BUDGET PRINCIPAL ET DES BUDGETS
ANNEXES****C3.5****4 – FLUX RECIPROQUES ENTRE LE BUDGET PRINCIPAL ET LES BUDGETS ANNEXES (Cf. liste des principales opérations en annexe de la M14) (1)**

SECTION	Crédits ouverts (BP+DM+RAR N-1)	Réalisations - mandats ou titres (2)	Restes à réaliser au 31/12	Crédits annulés
INVESTISSEMENT				
DEPENSES	0,00	0,00	0,00	0,00
RECETTES	0,00	0,00	0,00	0,00
FONCTIONNEMENT				
DEPENSES	0,00	0,00	0,00	0,00
RECETTES	0,00	0,00	0,00	0,00

(1) La présentation de ce tableau des flux réciproques est facultative.

(2) Y compris les rattachements.

5 – PRESENTATION CONSOLIDEE DU BUDGET PRIMITIF ET DES BUDGETS ANNEXES (après la neutralisation des flux réciproques) (1)

SECTION	Crédits ouverts (BP+DM+RAR N-1)	Réalisations - mandats ou titres (2)	Restes à réaliser au 31/12	Crédits annulés
INVESTISSEMENT				
DEPENSES	48 206 601,84	31 532 568,17	4 567 892,27	12 106 141,40
RECETTES	48 206 601,84	26 453 460,40	2 753 260,39	18 999 881,05
FONCTIONNEMENT				
DEPENSES	79 980 857,34	60 175 285,08	0,00	19 805 572,26
RECETTES	79 980 857,34	65 212 896,06	0,00	14 767 961,28
TOTAL GENERAL DES DEPENSES	128 187 459,18	91 707 853,25	4 567 892,27	31 911 713,66
TOTAL GENERAL DES RECETTES	128 187 459,18	91 666 356,46	2 753 260,39	33 767 842,33

(1) La présentation de ce tableau est obligatoire si celui des flux réciproques est produit.

(2) Y compris les rattachements.



IV – ANNEXES

AUTRES ELEMENTS D'INFORMATION
IDENTIFICATION DES FLUX CROISES

C3.6

C3.6 – IDENTIFICATION DES FLUX CROISES

1 – FLUX RECIPROQUES ENTRE LE GROUPEMENT A FISCALITE PROPRE ET LES COMMUNES (cf. liste des opérations en annexe de la M14)

SECTION	Crédits ouverts (BP + DM dont RAR N-1)	Réalisations - mandats ou titres	Restes à réaliser au 31/12	Crédits annulés
INVESTISSEMENT				
Dépenses	0,00	0,00	0,00	0,00
Recettes	0,00	0,00	0,00	0,00
FONCTIONNEMENT				
Dépenses	0,00	0,00	0,00	0,00
Recettes	0,00	0,00	0,00	0,00

2 – PRESENTATION CONSOLIDEE DU GROUPEMENT A FISCALITE PROPRE ET DES COMMUNES (après la neutralisation des flux réciproques)

SECTION	Crédits ouverts (BP + DM dont RAR N-1)	Réalisations - mandats ou titres	Restes à réaliser au 31/12	Crédits annulés
INVESTISSEMENT				
Dépenses	0,00	0,00	0,00	0,00
Recettes	0,00	0,00	0,00	0,00
FONCTIONNEMENT				
Dépenses	0,00	0,00	0,00	0,00
Recettes	0,00	0,00	0,00	0,00
TOTAL GENERAL DES DEPENSES	0,00	0,00	0,00	0,00
TOTAL GENERAL DES RECETTES	0,00	0,00	0,00	0,00

(1) Cet état doit être rempli uniquement par les groupements à fiscalité propre.



IV – ÉTATS ANNEXÉS

C – AUTRES ELEMENTS D'INFORMATION – SUIVI DES OPERATIONS AU TITRE DU NOUVEAU PROGRAMME NATIONAL DE RENOUVELLEMENT URBAIN

C4

IV - Annexe « Suivi des opérations au titre du nouveau programme national de renouvellement urbain »

Nature de l'opération (selon la nomenclature)	Dépenses / Recettes	Chapitre	Article	Maîtrise d'œuvre assurée par la collectivité	Financeurs (Etat, Collectivités, Caisse des dépôts.....)	Total des engagements juridiques année N	Total des Crédits de paiement année N
					Total Recettes	0,00	0,00
					Total Dépenses	0,00	0,00

NOMENCLATURE :

- | | |
|--|--|
| 14-Etudes et conduite de projet | 34-Résidentialisation de logements |
| 15-Relogement des ménages avec minoration de loyer | 35-Actions de portage massif en copropriétés dégradées |
| 21-Démolition de logements locatifs sociaux | 36-Accession à la propriété |
| 22-Recyclage de copropriétés dégradées | 37-Equipement public de proximité |
| 23-Recyclage de l'habitat ancien dégradé | 38-Immobilier à vocation économique |
| 24-Aménagement d'ensemble | 39-Autres investissements |
| 31-Reconstitution de l'offre de logements locatifs sociaux | 41-Quartiers Fertiles-Opérations d'ingénierie et dépenses de personnel |
| 32-Production d'une offre de relogement temporaire | 42-Quartiers Fertiles-Opérations d'investissement |
| 33-Requalification de logements locatifs sociaux | |

IV – ANNEXES**DECISIONS EN MATIERE DE TAUX DE CONTRIBUTIONS DIRECTES****D1 – TAUX DE CONTRIBUTIONS DIRECTES**

Libellés	Bases notifiées (si connues à la date de vote)	Variation des bases/N-1 (%)	Taux appliqués par décision de l'assemblée délibérante (%)	Variation de taux/N-1 (%)	Produit voté par l'assemblée délibérante	Variation du produit/N-1 (%)
TFPB	0,00	0,00	0,00	0,00	0,00	0,00
TFPNB	0,00	0,00	0,00	0,00	0,00	0,00
CFE	0,00	0,00	0,00	0,00	0,00	0,00
Taxe d'habitation sur les résidences secondaires.	0,00	0,00	0,00	0,00	0,00	0,00
TOTAL	0,00	0,00			0,00	0,00

IV – ANNEXES
ARRETE ET SIGNATURES

Nombre de membres en exercice : 35
Nombre de membres présents : 29
Nombre de suffrages exprimés : 25
VOTES :
Pour : 25
Contre : 0
Abstentions : 9

Date de convocation : 25/03/2024

Présenté par (1) Le Maire.
A Hotel de ville de Carpentras, le 09/04/2024
Le Maire

Délibéré par l'assemblée (2), réunie en session .
A Hotel de Ville de Carpentras, le 09/04/2024
Les membres de l'assemblée délibérante (2),(3),

Yvette GUIOU

Certifié exécutoire par (1) Le Maire, compte tenu de la transmission en préfecture, le , et de la publication le









A ,le

(1) Indiquer le maire ou le président de l'organisme.

(2) L'assemblée délibérante étant : L'assemblée délibérante.

(3) L'ajout des signataires est désormais facultatif.

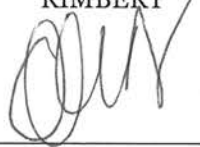
Conseil Municipal du 09 avril 2024 – Signatures des membres présents

M. Serge ANDRIEU 	Mme Yvette GUIOU 	M. Franck DUPAS 	Mme Laurence BOSSERAI 
M. Bernard BOSSAN 	Mme Pauline DREANO 	M. Alain BELHOMME Procuration à M. DUPAS	Mme Caroline BALAS 
M. Patrick JAILLARD 	Mme Jacqueline BOUYAC 	M. Jean-François SENAC 	Mme Marie-France MINICONI 
Mme Claudine MORA 	M. Jean-Pierre CAVIN 	M. Michel BLANCHARD 	M. Angelo MACCAGNAN 
Mme Véronique MENCARELLI 	Mme Sandra GAY-MOULINES Procuration à Mme BALAS	M. Olivier CEYTE 	M. Joël BÔTREAU 
Mme Céline ALLIES-CORTEGGIANI 	M. Jaouad ZIATI 	Mme Victorine SURTEL Procuration à M. ZIATI	M. Pierre BOURDELLES 
Mme Christiane MORIN-FAVROT 	M. Bertrand DE LA CHESNAIS 	Mme Catherine RIMBERT 	M. Claude MELQUIOR 
M. Marc JAUME 	Mme Dominique BENOITON 	Mme Najat EL OUAHCH Procuration à M. BOSSAN	M. Pierre LE GOFF 
M. Jean-Marc ISSARTIER 	Mme Anne-Sophie MARRA 	Mme Selma ZAHAR Procuration à Mme GUIOU	

DAF

2024_CM0904_15

7.1.2

**Extrait du Registre des délibérations
du Conseil Municipal de la
Ville de Carpentras**

Séance du 9 avril 2024

L'an deux mille vingt quatre, le neuf avril

Date de la convocation : 25 mars 2024

Président de séance : M. Serge ANDRIEU

Présents : 30

M. Serge ANDRIEU - Mme Yvette GUIOU - M. Franck DUPAS - Mme Laurence BOSSERAI - M. Bernard BOSSAN - Mme Pauline DREANO - Mme Caroline BALAS - M. Patrick JAILLARD - Mme Jacqueline BOUYAC - M. Jean-François SENAC - Mme Marie-France MINICONI - Mme Claudine MORA - M. Jean-Pierre CAVIN - M. Michel BLANCHARD - M. Angelo MACCAGNAN - Mme Véronique MENCARELLI - M. Olivier CEYTE - M. Joël BOTREAU - Mme Céline ALLIES-CORTEGGIANI - M. Jaouad ZIATI - M. Pierre BOURDELLES - Mme Christiane MORIN-FAVROT - M. Bertrand DE LA CHESNAIS - Mme Catherine RIMBERT - M. Claude MELQUIOR - M. Marc JAUME - Mme Dominique BENOITON - M. Pierre LE GOFF - M. Jean-Marc ISSARTIER - Mme Anne Sophie MARRA

Absents excusés :

M. Alain BELHOMME - procuration à M. Franck DUPAS
Mme Sandra GAY-MOULINES - procuration à Mme Caroline BALAS
Mme Victorine SURTEL - procuration à M. Jaouad ZIATI
Mme Najat EL OUAHCH - procuration à M. Bernard BOSSAN
Mme Selma ZAHAR - procuration à Mme Yvette GUIOU

BUDGET ANNEXE - HOTEL DIEU - AFFECTATION DU RESULTAT
- EXERCICE 2023

Mme BOUYAC, rapporteur, expose à l'assemblée :

Vu le Code général des collectivités territoriales et notamment les dispositions des articles L 2311-5, R2311-11 et suivants,

Vu les instructions budgétaires et comptables M 14 et M 57,

Vu le budget primitif de l'exercice 2023 du budget annexe Hôtel Dieu adopté par délibération 2023_CM1104_16 au cours de la séance du 15 avril 2023,

Vu la délibération approuvant le compte de gestion de l'exercice 2023, du budget annexe annexe Hôtel Dieu,

Vu la délibération approuvant le compte administratif de l'exercice 2023 du budget annexe Hôtel Dieu,

Vu l'avis de la commission des ressources humaines et financières du 2 avril 2024,

Considérant les résultats suivants :

- Excédent de fonctionnement cumulé de clôture de l'exercice 2023 : 9 385,56€
- Excédent d'investissement cumulé à la clôture de l'exercice 2023 : 90 066,36 €
- Le solde de reste à réaliser d'investissement : excédent de 1 335 592,87 €

Considérant que la commune doit préciser les montants repris au 002 (résultats de la section de fonctionnement), au 001 (excédent ou déficit de la section d'investissement) et au compte 1068 (part de l'excédent de la section de fonctionnement qui doit obligatoirement combler le besoin de financement de la section d'investissement),

Considérant que n'étant pas dans l'obligation de couvrir un besoin de financement de l'investissement, la commune peut librement décider d'affecter son résultat de la section de fonctionnement qui s'élève à 9 385 ,56 €,

Il vous est proposé de :

affecter les résultats de 2023 du budget annexe Hôtel Dieu comme suit :

- au compte 1068 réserve : 0 €
- en section de fonctionnement au compte 002 : 9 385,56 €

Le Conseil,

Entendu l'exposé du rapporteur

Délibère

Présents : 30 Procurations : 5

Adopté par 26 voix Pour

et 9 Abstentions : M. BOURDELLES, Mme MORIN-FAVROT, M. DE LA CHESNAIS, Mme RIMBERT, M. MELQUIOR, M. JAUME, Mme BENOITON, M. ISSARTIER, Mme MARRA

Ainsi délibéré en séance publique, les jour, mois et an susdits (Suivent les signatures)

Pour copie conforme

Le secrétaire de séance

Jean-François SENAC

Pour Le Maire,
La Première Adjointe

Yvette Guiou

DAF
2024_CM0904_16
7.1.1

**Extrait du Registre des délibérations
du Conseil Municipal de la
Ville de Carpentras**

Séance du 9 avril 2024
L'an deux mille vingt quatre, le neuf avril

Date de la convocation : 25 mars 2024
Président de séance : M. Serge ANDRIEU

Présents : 30

M. Serge ANDRIEU - Mme Yvette GUIOU - M. Franck DUPAS - Mme Laurence BOSSERAI - M. Bernard BOSSAN - Mme Pauline DREANO - Mme Caroline BALAS - M. Patrick JAILLARD - Mme Jacqueline BOUYAC - M. Jean-François SENAC - Mme Marie-France MINICONI - Mme Claudine MORA - M. Jean-Pierre CAVIN - M. Michel BLANCHARD - M. Angelo MACCAGNAN - Mme Véronique MENCARELLI - M. Olivier CEYTE - M. Joël BOTREAU - Mme Céline ALLIES-CORTEGGIANI - M. Jaouad ZIATI - M. Pierre BOURDELLES - Mme Christiane MORIN-FAVROT - M. Bertrand DE LA CHESNAIS - Mme Catherine RIMBERT - M. Claude MELQUIOR - M. Marc JAUME - Mme Dominique BENOITON - M. Pierre LE GOFF - M. Jean-Marc ISSARTIER - Mme Anne Sophie MARRA

Absents excusés :

M. Alain BELHOMME - procuration à M. Franck DUPAS
Mme Sandra GAY-MOULINES - procuration à Mme Caroline BALAS
Mme Victorine SURTEL - procuration à M. Jaouad ZIATI
Mme Najat EL OUAHCH - procuration à M. Bernard BOSSAN
Mme Selma ZAHAR - procuration à Mme Yvette GUIOU

BUDGET ANNEXE - HOTEL DIEU - BUDGET PRIMITIF 2024

Mme BOUYAC, rapporteur, expose à l'assemblée :

Est présenté, ci-joint, le projet du budget annexe Hôtel Dieu pour l'exercice 2024 qui s'équilibre ainsi :

- Exploitation : Dépenses et recettes 561 000,00 €
- Investissement : Dépenses et recettes 2 268 728,30 €

Il vous est proposé de :

- adopter le Budget Primitif 2024 du Budget Annexe Hôtel Dieu.

Le Conseil,

Entendu l'exposé du rapporteur
Délibère

Présents : 30 Procurations : 5

Adopté par 26 voix Pour

et 9 Abstentions : M. BOURDELLES, Mme MORIN-FAVROT, M. DE LA CHESNAIS, Mme RIMBERT, M. MELQUIOR, M. JAUME, Mme BENOITON, M. ISSARTIER, Mme MARRA

Ainsi délibéré en séance publique, les jour, mois et an susdits (Suivent les signatures)

Pour copie conforme

Le secrétaire de séance

Jean-François SENAC

Pour Le Maire,
La Première Adjointe

Yvette Guiou

REPUBLIQUE FRANÇAISE

COMMUNE : VILLE DE CARPENTRAS (1)

AGREGE AU BUDGET PRINCIPAL DE VILLE DE CARPENTRAS (2)

Numéro SIRET : 21840031500394

POSTE COMPTABLE : TRESORIER SCG MONTEUX

M. 57

Budget primitif

Voté par nature

BUDGET : HOTEL DIEU (3)

ANNEE 2024

(1) Indiquer soit le nom de la collectivité, soit le libellé de l'établissement, soit le nom du syndicat mixte relevant de l'article L. 5721-2 du CGCT.

(2) A compléter s'il s'agit d'un budget annexe.

(3) Indiquer le budget concerné : budget principal ou libellé du budget annexe.

Sommaire

I - Informations générales

A - Informations statistiques, fiscales et financières	4
B - Modalités de vote du budget	5
C1 - Exécution du budget de l'exercice précédent - Résultats	6
C2 - Exécution du budget de l'exercice précédent - RAR Dépenses	7
C3 - Exécution du budget de l'exercice précédent - RAR Recettes	8

II - Présentation générale du budget

A - Vue d'ensemble - Vote et reports	9
B1 - Présentation des AP votées	10
B2 - Présentation des AE votées	11
C1 - Equilibre financier du budget - Investissement	12
C2 - Equilibre financier du budget - Fonctionnement	15
D1 - Balance générale - Dépenses	17
D2 - Balance générale - Recettes	19

III - Vote du budget

A - Section d'investissement - Vue d'ensemble	21
A1 - Section d'investissement - Dépenses - Détail par article	25
A2.1 - Section d'investissement - Dépenses - Vue d'ensemble des opérations d'équipement	27
A2.2 - Section d'investissement - Dépenses - Détail des opérations d'équipement gérées en AP	28
A2.3 - Section d'investissement - Dépenses - Détail des opérations d'équipement gérées hors AP	29
A3 - Section d'investissement - Recettes - Détail par article	30
B - Section de fonctionnement - Vue d'ensemble	32
B1 - Section de fonctionnement - Dépenses - Détail par article	35
B2 - Section de fonctionnement - Recettes - Détail par article	37

IV - Annexes

A - Présentation croisée

A1 - Section d'investissement - Vue d'ensemble	39
A1.01 - Opérations non ventilables	42
A1.900 - Fonction 0 - Services généraux	43
A1.900-5 - Fonction 0-5 - Gestion des fonds européens	46
A1.901 - Fonction 1 - Sécurité	47
A1.902 - Fonction 2 - Enseignement, formation professionnelle et apprentissage	48
A1.903 - Fonction 3 - Culture, vie sociale, jeunesse, sports et loisirs	51
A1.904 - Fonction 4 - Santé et action sociale (hors RSA)	54
A1.904-4 - Fonction 4-4 - RSA	57
A1.905 - Fonction 5 - Aménagement des territoires et habitat	58
A1.906 - Fonction 6 - Action économique	61
A1.907 - Fonction 7 - Environnement	63
A1.908 - Fonction 8 - Transports	66
A2 - Section de fonctionnement - Vue d'ensemble	70
A2.01 - Opérations non ventilables	72
A2.930 - Fonction 0 - Services généraux	73
A2.930-5 - Fonction 0-5 - Gestion des fonds européens	76
A2.931 - Fonction 1 - Sécurité	77
A2.932 - Fonction 2 - Enseignement, formation professionnelle et apprentissage	78
A2.933 - Fonction 3 - Culture, vie sociale, jeunesse, sports et loisirs	81
A2.934 - Fonction 4 - Santé et action sociale (hors APA et RSA/Régularisation de RMI)	84
A2.934-3 - Fonction 4-3 - APA	87
A2.934-4 - Fonction 4-4 - RSA/Régularisation de RMI	88
A2.935 - Fonction 5 - Aménagement des territoires et habitat	89
A2.936 - Fonction 6 - Action économique	92
A2.937 - Fonction 7 - Environnement	94
A2.938 - Fonction 8 - Transports	97

B - Annexes patrimoniales

B1.1 - Etat de la dette - Détail des crédits de trésorerie	101
B1.2 - Etat de la dette - Répartition par nature de dette	102
B1.3 - Etat de la dette - Répartition par structure de taux	106
B1.4 - Etat de la dette - Typologie de la répartition de l'encours	107

B1.5 - Etat de la dette - Détail des opérations de couverture	111
B1.6 - Etat de la dette - Dette pour financer l'emprunt d'un autre organisme	112
B1.7 - Etat de la dette - Autres dettes	113
B2 - Méthodes utilisées pour les amortissements	115
B3.1 - Etat des provisions constituées	116
B3.2 - Etalement des provisions	117
B4 - Etat des charges transférées	118
B5 - Détail des chapitres d'opérations pour comptes de tiers	119
B6 - Prêts	120
B7.1 - Etat synthétique des engagements donnés	Sans Objet
B7.2 - Etat synthétique des engagements reçus	Sans Objet
B7.3 - Etat des emprunts garantis	Sans Objet
B7.4 - Calcul du ratio d'endettement relatif aux emprunts garantis	Sans Objet
B7.5 - Etat des contrats de crédit-bail	Sans Objet
B7.6 - Etat des marchés de partenariat	Sans Objet
B7.7 - Etat des recettes grevées d'affectation spéciale	Sans Objet
B7.8 - Autres engagements donnés	Sans Objet
B7.9 - Autres engagements reçus	Sans Objet
B8 - Subventions versées	Sans Objet
B9 - Etat du personnel	Sans Objet
B10 - Liste des organismes dans lesquels la collectivité a pris un engagement financier	121
B11.1 - Liste des organismes de regroupement	122
B11.2 - Liste des établissements publics créés	123
B11.3 - Liste des services individualisés dans un budget annexe	124
C - Annexes budgétaires	
C1.1 - Equilibre budgétaire	125
C1.2 - Equilibre budgétaire - Dépenses	126
C1.3 - Equilibre budgétaire - Recettes	127
D - Autres éléments d'information	
D1 - Liste des services assujettis à la TVA et non érigés en budget annexe	128
D2.1 - Services ferroviaires régionaux des voyageurs - Volet 1 : Budget	Sans Objet
D2.2 - Services ferroviaires régionaux des voyageurs - Volet 2 : Compte d'exploitation	Sans Objet
D3 - Décisions en matière de taux	Sans Objet
D4.1 - Etats de la répartition de la TEOM - Investissement	Sans Objet
D4.2 - Etats de la répartition de la TEOM - Fonctionnement	Sans Objet
D5.1 - Etats des dépenses et recettes des services d'eau et d'assainissement - Fonctionnement (2)	Sans Objet
D5.2 - Etats des dépenses et recettes des services d'eau et d'assainissement - Investissement (2)	Sans Objet
V - Arrêté et signatures	
A - Arrêté et signatures	129

Préciser, pour chaque annexe, si l'état est joint ou sans objet.

Dans l'ensemble des tableaux, les cases grisées ne doivent pas être remplies.

Conformément à l'instruction budgétaire et comptable, il convient de mentionner que :

dans la présentation croisée, la rubrique fonctionnelle 01 – Opérations non ventilables comprend les impôts et taxes non affectés, les dotations et participations, la dette et les opérations financières, les opérations patrimoniales en investissement, les frais de fonctionnement des groupes d'élus en fonctionnement ;
les opérations d'ordre doivent figurer en italique.

(1) A utiliser également par les collectivités de moins de 3500 habitants qui mobiliseraient des AP-AE régies par l'article L.5217-10-7 du CGCT après avoir adopté un règlement budgétaire et financier conformément à l'article L. 5217-10-9. Si la collectivité opte pour ce régime, la collectivité ne renseigne pas les annexes C2.1 et C2.2 de la partie IV « Annexes ». Les projets de dotations d'AP-AE inscrits sur les annexes B1 et B2 de la partie II apparaissent alors dans les états de la partie III « Vote du budget », sinon les montants dans les champs AP-AE sont par convention de 0.

(2) Cet état ne peut être produit que par les communes dont la population est inférieure à 500 habitants et qui gèrent les services de distribution de l'eau potable et d'assainissement sous forme de régie simple sans budget annexe (art. L. 2221-11 du CGCT)

I – INFORMATIONS GENERALES
INFORMATIONS STATISTIQUES, FISCALES ET FINANCIERES

Informations statistiques

	Valeurs
Population totale	0

Informations fiscales (N-2)

	Collectivité
Indicateur de ressources fiscales ou potentiel fiscal par habitant (1)	0

Informations financières – ratios

	Valeurs
1 Dépenses réelles de fonctionnement / population	0
2 Recettes réelles de fonctionnement / population	0
3 Dépenses d'équipement brut / population	0
4 Encours de dette / population (2) (3)	0
5 DGF / population	0
6 Dépenses de personnel / dépenses réelles de fonctionnement (4)	0,00 %
7 Dépenses réelles de fonctionnement et remboursement annuel de la dette en capital / recettes réelles de fonctionnement (4)	0
8 Dépenses d'équipement brut / recettes réelles de fonctionnement	0%
9 Encours de la dette / recettes réelles de fonctionnement (2) (3) (4)	0,00 %
10 Epargne brute / recettes réelles de fonctionnement (2) (4)	0 %

(1) A renseigner selon les dispositions législatives et réglementaires applicables à la collectivité. Informations comprises dans la fiche de répartition de la DGF de l'exercice N-1, établie sur la base des informations N-2 (transmise par les services préfectoraux).

(2) Les ratios s'appuyant sur l'encours de la dette se calculent à partir du montant de la dette au 1^{er} janvier N.

(3) L'encours de dette doit comprendre les avances remboursables consenties au titre de l'article 25 de la loi n° 2020-935 du 30 juillet 2020 de finances rectificative pour 2020, portant attribution des avances remboursables sur les recettes fiscales prévues aux articles 1594 A et 1595 du code général des impôts

(4) Pour les syndicats mixtes, seules ces données sont à renseigner.

I – INFORMATIONS GENERALES

MODALITES DE VOTE DU BUDGET

I – L'assemblée délibérante décide de voter le présent budget :

- au niveau du chapitre (1) pour la section d'investissement ;
- au niveau du chapitre (1) pour la section de fonctionnement ;
- sans (2) vote formel sur les chapitres « opérations d'équipement » ;
- sans (2) vote formel sur chacun des chapitres.

La liste des articles spécialisés sur lesquels l'ordonnateur ne peut procéder à des virements d'article à article est la suivante :

II – En l'absence de mention au paragraphe I ci-dessus, le budget est réputé voté par chapitre, sans vote formel sur chacun des chapitres, en fonctionnement et en investissement sans vote formel pour les chapitres « opération d'équipement ».

III – Conformément à l'article L. 5217-10-6 du CGCT, l'assemblée délibérante autorise le président à opérer des virements de crédits de paiement de chapitre à chapitre, à l'exclusion des crédits relatifs aux dépenses de personnel, dans les limites suivantes (3) :

- Fonctionnement : 7.5 %
- Investissement : 7.5%

IV – En l'absence de mention au paragraphe III ci-dessus, le président est réputé ne pas avoir reçu l'autorisation de l'assemblée délibérante de pratiquer des virements de crédits de paiement de chapitre à chapitre.

V – Les provisions sont semi-budgétaires (4).

VI – La comparaison s'effectue par rapport au budget cumulé (5) de l'exercice précédent.

VII – Le présent budget a été voté avec reprise des résultats de l'exercice N-1 après le vote du compte administratif (6).

(1) A compléter par « du chapitre » ou « de l'article ».

(2) Indiquer « avec » ou « sans ».

(3) Au maximum dans la limite de 7,5% des dépenses réelles de chaque section.

(4) A compléter par un seul des deux choix suivants, selon les dispositions législatives et réglementaires applicables à la collectivité :

- semi budgétaire ;
- budgétaire par délibération N°... du ...

(5) Indiquer « primitif » ou « cumulé ». Budget cumulé = BP + BS + DM.

(6) A compléter par un seul des trois choix suivants :

- sans reprise des résultats de l'exercice N-1 ;
- avec reprise des résultats de l'exercice N-1 après le vote du compte administratif ;
- avec reprise anticipée des résultats de l'exercice N-1.

I – INFORMATIONS GENERALES

EXECUTION DU BUDGET DE L'EXERCICE PRECEDENT – RESULTATS (1)

	RESULTAT DE L'EXERCICE N-1			
	Dépenses	Recettes	Solde d'exécution ou résultat reporté	Résultat ou solde (A) (2)
TOTAL DU BUDGET	5 458 677,33	3 755 925,02	1 802 204,23	A1 99 451,92
Investissement	4 162 797,15	2 184 798,76	(3) 2 068 064,75	A2 90 066,36
Fonctionnement	1 295 880,18	1 571 126,26	(4) -265 860,52	A3 9 385,56

	RESTES A REALISER N-1				Solde (B)
	Dépenses		Recettes		
TOTAL des RAR	I + II	298 069,07	III + IV	1 633 661,94	B1 1 335 592,87
Investissement	I	298 069,07	III	1 633 661,94	B2 1 335 592,87
Fonctionnement	II	0,00	IV	0,00	B3 0,00

		RESULTAT CUMULE = (A) + (B) (5)
TOTAL	A1 + B1	1 435 044,79
Investissement	A2 + B2	1 425 659,23
Fonctionnement	A3 + B3	9 385,56

(1) État à compléter uniquement en cas de reprise des résultats de l'exercice N-1 après le vote du compte administratif ou en cas de reprise anticipée des résultats de l'exercice N-1.

(2) Indiquer le signe – si dépenses > recettes, et + si recettes > dépenses.

(3) Solde d'exécution de N-2 reporté sur la ligne budgétaire 001 du compte administratif N-1. Indiquer le signe – si dépenses > recettes, et + si recettes > dépenses.

(4) Résultat de fonctionnement reporté sur la ligne budgétaire 002 du compte administratif N-1. Indiquer le signe – si déficitaire, et + si excédentaire.

(5) Indiquer le signe – si déficit et + si excédent.



I – INFORMATIONS GENERALES

EXECUTION DU BUDGET DE L'EXERCICE PRECEDENT – RAR

DETAIL DES RESTES A REALISER N-1 EN DEPENSES (1)

Chap. / art. (2)	Libellé	Dépenses engagées non mandatées
SECTION D'INVESTISSEMENT – TOTAL		(I) 298 069,07
018	RSA	0,00
10	Dotations, fonds divers et réserves	0,00
13	Subventions d'investissement (3)	0,00
16	Emprunts et dettes assimilées	0,00
18	Cpte de liaison : affectation (BA,régie)	0,00
20	Immobilisations incorporelles (sauf le 204) (3)	0,00
204	Subventions d'équipement versées (3) (5)	0,00
21	Immobilisations corporelles (3)	2 250,00
22	Immobilisations reçues en affectation (3)	0,00
23	Immobilisations en cours (sauf 2324) (3)	295 819,07
26	Participations et créances rattachées	0,00
27	Autres immobilisations financières (3)	0,00
45	Chapitres d'opérations pour compte de tiers	0,00
SECTION DE FONCTIONNEMENT – TOTAL		(II) 0,00
011	Charges à caractère général (4)	0,00
012	Charges de personnel et frais assimilés (4)	0,00
014	Atténuations de produits	0,00
016	APA	0,00
017	RSA / Régularisations de RMI	0,00
65	Autres charges de gestion courante (4)	0,00
6586	Frais fonctionnement des groupes d'élus	0,00
66	Charges financières	0,00
67	Charges spécifiques (4)	0,00

(1) Il s'agit des restes à réaliser établis conformément à la comptabilité d'engagement annuelle. A servir uniquement en cas de reprise des résultats de l'exercice précédent, soit après le vote du compte administratif, soit en cas de reprise anticipée des résultats.

Les restes à réaliser de la section de fonctionnement correspondent : en dépenses, aux dépenses engagées non mandatées et non rattachées telles qu'elles ressortissent de la comptabilité des engagements ; et en recettes, aux recettes certaines n'ayant pas donné lieu à l'émission d'un titre et non rattachées.

Les restes à réaliser de la section d'investissement correspondent : en dépenses, aux dépenses engagées non mandatées au 31/12 de l'exercice précédent telles qu'elles ressortissent de la comptabilité des engagements ; et en recettes, aux recettes certaines n'ayant pas donné lieu à l'émission d'un titre au 31/12 de l'exercice précédent.

(2) Suivant le niveau de vote retenu par l'assemblée délibérante.

(3) Hors dépenses imputées au chapitre 018.

(4) Hors dépenses imputées aux chapitres 016 et 017.

(5) Le chapitre 204 « Subventions d'équipement versées » est un chapitre globalisé regroupant les comptes 204 et 2324.



I – INFORMATIONS GENERALES

EXECUTION DU BUDGET DE L'EXERCICE PRECEDENT – RAR

DETAIL DES RESTES A REALISER N-1 EN RECETTES (1)

Chap. / art. (2)	Libellé	Titres restant à émettre
SECTION D'INVESTISSEMENT – TOTAL		(III) 1 633 661,94
018	RSA	0,00
024	Produits des cessions d'immobilisations	0,00
10	Dotations, fonds divers et réserves	0,00
13	Subventions d'investissement (reçues) (3)	133 661,94
16	Emprunts et dettes assimilées	1 500 000,00
18	Cpte de liaison : affectation (BA,régie)	0,00
20	Immobilisations incorporelles (sauf 204) (3)	0,00
204	Subventions d'équipement versées (3) (5)	0,00
21	Immobilisations corporelles (3)	0,00
22	Immobilisations reçues en affectation (3)	0,00
23	Immobilisations en cours (sauf 2324) (3)	0,00
26	Participations et créances rattachées	0,00
27	Autres immobilisations financières (3)	0,00
45	Chapitres d'opérations pour compte de tiers	0,00
SECTION DE FONCTIONNEMENT – TOTAL		(IV) 0,00
70	Prod. services, domaine, ventes diverses	0,00
73	Impôts et taxes	0,00
731	Fiscalité locale	0,00
74	Dotations et participations (4)	0,00
75	Autres produits de gestion courante (4)	0,00
013	Atténuations de charges (4)	0,00
016	APA	0,00
017	RSA / Régularisations de RMI	0,00
76	Produits financiers	0,00
77	Produits spécifiques (4)	0,00

(1) Il s'agit des restes à réaliser établis conformément à la comptabilité d'engagement annuelle. A servir uniquement en cas de reprise des résultats de l'exercice précédent, soit après le vote du compte administratif, soit en cas de reprise anticipée des résultats.

Les restes à réaliser de la section de fonctionnement correspondent : en dépenses, aux dépenses engagées non mandatées et non rattachées telles qu'elles ressortissent de la comptabilité des engagements ; et en recettes, aux recettes certaines n'ayant pas donné lieu à l'émission d'un titre et non rattachées.

Les restes à réaliser de la section d'investissement correspondent : en dépenses, aux dépenses engagées non mandatées au 31/12 de l'exercice précédent telles qu'elles ressortissent de la comptabilité des engagements ; et en recettes, aux recettes certaines n'ayant pas donné lieu à l'émission d'un titre au 31/12 de l'exercice précédent.

(2) Suivant le niveau de vote retenu par l'assemblée délibérante.

(3) Hors recettes imputées au chapitre 018.

(4) Hors recettes imputées aux chapitres 016 et 017.

(5) Le chapitre 204 « Subventions d'équipement versées » est un chapitre globalisé regroupant les comptes 204 et 2324.

II – PRESENTATION GENERALE DU BUDGET

VUE D'ENSEMBLE DU BUDGET – VOTE ET REPORTS

		DEPENSES	RECETTES
VOTE	Crédits d'investissement votés au titre du présent budget (y compris le compte 1068)	1 970 659,23	545 000,00
+		+	+
REPORTS	Restes à réaliser de l'exercice précédent (RAR N-1) (1)	298 069,07	1 633 661,94
	001 Solde d'exécution de la section d'investissement reporté (1)	(si solde négatif) 0,00	(si solde positif) 90 066,36
=		=	=
Total de la section d'investissement (2)		2 268 728,30	2 268 728,30
		DEPENSES	RECETTES
VOTE	Crédits de fonctionnement votés au titre du présent budget	561 000,00	551 614,44
+		+	+
REPORTS	Restes à réaliser de l'exercice précédent (RAR N-1) (1)	0,00	0,00
	002 Résultat de fonctionnement reporté (1)	(si déficit) 0,00	(si excédent) 9 385,56
=		=	=
Total de la section de fonctionnement (3)		561 000,00	561 000,00
TOTAL DU BUDGET (4)		2 829 728,30	2 829 728,30

(1) A servir uniquement en cas de reprise des résultats de l'exercice précédent, soit après le vote du compte administratif, soit en cas de reprise anticipée des résultats.

Les restes à réaliser de la section de fonctionnement correspondent : en dépenses, aux dépenses engagées non mandatées et non rattachées telles qu'elles ressortissent de la comptabilité des engagements ; et en recettes, aux recettes certaines n'ayant pas donné lieu à l'émission d'un titre et non rattachées.

Les restes à réaliser de la section d'investissement correspondent : en dépenses, aux dépenses engagées non mandatées au 31/12 de l'exercice précédent telles qu'elles ressortissent de la comptabilité des engagements ; et en recettes, aux recettes certaines n'ayant pas donné lieu à l'émission d'un titre au 31/12 de l'exercice précédent.

(2) Total de la section d'investissement = RAR + solde d'exécution reporté + crédits d'investissement votés.

(3) Total de la section de fonctionnement = RAR + résultat reporté + crédits de fonctionnement votés.

(4) Total du budget = total de la section de fonctionnement + total de la section d'investissement.



II – PRESENTATION GENERALE DU BUDGET

PRESENTATION DES AP VOTEES

AUTORISATION DE PROGRAMME (1)		Chapitre(s)	Montant
Numéro	Libellé		
TOTAL			0,00
« AP de dépenses imprévues » (2)		020	0,00
TOTAL GENERAL			0.00

(1) Il s'agit des AP nouvelles qui sont votées lors de la séance d'adoption du budget. Cela concerne des AP relatives à de nouvelles programmations pluriannuelles mais également des AP modifiant un stock d'AP existant.

(2) L'assemblée peut voter des AP de « dépenses imprévues ». Leur montant est limité à 2 % des dépenses réelles de la section correspondante. En fin d'exercice, ces AP sont automatiquement annulées si elles n'ont pas été engagées.



II – PRESENTATION GENERALE DU BUDGET
PRESENTATION DES AE VOTEES

AUTORISATION D'ENGAGEMENT (1)		Chapitre(s)	Montant
Numéro	Libellé		
TOTAL			0,00
« AE de dépenses imprévues » (2)		022	0,00
TOTAL GENERAL			0,00

(1) Il s'agit des AE nouvelles qui sont votées lors de la séance d'adoption du budget. Cela concerne des AE relatives à de nouveaux engagements pluriannuels mais également des AE modifiant un stock d'AE existant.

(2) L'assemblée peut voter des AE de « dépenses imprévues ». Leur montant est limité à 2 % des dépenses réelles de la section correspondante. En fin d'exercice, ces AE sont automatiquement annulées si elles n'ont pas été engagées.

II – PRESENTATION GENERALE DU BUDGET EQUILIBRE FINANCIER DU BUDGET – SECTION D'INVESTISSEMENT

DEPENSES D'INVESTISSEMENT

Chap.	Libellé	Pour mémoire, budget précédent (1)	Restes à réaliser N-1	Propositions nouvelles (2)	Vote de l'assemblée	TOTAL (= RAR + vote)
018	RSA	0,00	0,00	0,00	0,00	0,00
20	Immobilisations incorporelles (sauf le 204) (y compris opérations) (3)	100 000,00	0,00	100 000,00	100 000,00	100 000,00
204	Subventions d'équipement versées (y compris opérations) (3) (8)	0,00	0,00	0,00	0,00	0,00
21	Immobilisations corporelles (y compris opérations) (3)	130 121,19	2 250,00	150 000,00	150 000,00	152 250,00
22	Immobilisations reçues en affectation (y compris opérations) (3) (4)	0,00	0,00	0,00	0,00	0,00
23	Immobilisations en cours (sauf 2324) (y compris opérations) (3)	5 040 547,76	295 819,07	1 109 359,23	1 109 359,23	1 405 178,30
Total des dépenses d'équipement		5 270 668,95	298 069,07	1 359 359,23	1 359 359,23	1 657 428,30
10	Dotations, fonds divers et réserves	0,00	0,00	0,00	0,00	0,00
13	Subventions d'investissement (3)	0,00	0,00	0,00	0,00	0,00
16	Emprunts et dettes assimilées	592 000,00	0,00	608 000,00	608 000,00	608 000,00
18	Cpte de liaison : affectation (BA,régie) (5)	0,00	0,00	0,00	0,00	0,00
26	Participations et créances rattachées	0,00	0,00	0,00	0,00	0,00
27	Autres immobilisations financières (3)	0,00	0,00	0,00	0,00	0,00
Total des dépenses financières		592 000,00	0,00	608 000,00	608 000,00	608 000,00
45...	Chapitres d'opérations pour compte de tiers (6)	0,00	0,00	0,00	0,00	0,00
Total des dépenses réelles d'investissement		5 862 668,95	298 069,07	1 967 359,23	1 967 359,23	2 265 428,30

040	Opérations ordre transf. entre sections (7)	3 300,00		3 300,00	3 300,00	3 300,00
041	Opérations patrimoniales (7)	0,00		0,00	0,00	0,00
Total des dépenses d'ordre d'investissement		3 300,00		3 300,00	3 300,00	3 300,00

TOTAL	5 865 968,95	298 069,07	1 970 659,23	1 970 659,23	2 268 728,30
--------------	---------------------	-------------------	---------------------	---------------------	---------------------

+

D 001 SOLDE D'EXECUTION NEGATIF REPORTE OU ANTICIPE	0,00
--	-------------

=

TOTAL DES DEPENSES D'INVESTISSEMENT CUMULEES	2 268 728,30
---	---------------------

(1) Voir état I-B pour la comparaison par rapport au budget précédent.

(2) Proposition formulée par le président pour l'exercice N.

(3) Hors dépenses imputées au chapitre 018.

(4) En dépenses, le chapitre 22 retrace les travaux d'investissement réalisés sur les biens reçus en affectation. En recette, il retrace, le cas échéant, l'annulation de tels travaux effectués sur un exercice antérieur.

(5) A servir uniquement lorsque la collectivité effectue une dotation initiale en espèces au profit d'un service public non personnalisé qu'elle crée.

(6) Seul le total des opérations pour compte de tiers figure sur cet état (voir le détail en IV-B5).

(7) DF 023 = RI 021 ; DI 040 = RF 042 ; RI 040 = DF 042 ; DI 041 = RI 041.

(8) Le chapitre 204 « Subventions d'équipement versées » est un chapitre globalisé regroupant les comptes 204 et 2324.

II – PRESENTATION GENERALE DU BUDGET	II
EQUILIBRE FINANCIER DU BUDGET – SECTION D'INVESTISSEMENT	C1

RECETTES D'INVESTISSEMENT

Chap.	Libellé	Pour mémoire, budget précédent (1)	Restes à réaliser N-1	Propositions nouvelles (2)	Vote de l'assemblée	TOTAL (= RAR + vote)
018	RSA	0,00	0,00	0,00	0,00	0,00
13	Subventions d'investissement (reçues) (sauf le 138) (3)	1 229 904,20	133 661,94	0,00	0,00	133 661,94
16	Emprunts et dettes assimilées (4)	1 500 000,00	1 500 000,00	0,00	0,00	1 500 000,00
20	Immobilisations incorporelles (sauf le 204) (3)	0,00	0,00	0,00	0,00	0,00
204	Subventions d'équipement versées (3) (13)	0,00	0,00	0,00	0,00	0,00
21	Immobilisations corporelles (3)	0,00	0,00	0,00	0,00	0,00
22	Immobilisations reçues en affectation (3) (5)	0,00	0,00	0,00	0,00	0,00
23	Immobilisations en cours (sauf 2324) (3)	0,00	0,00	0,00	0,00	0,00
Total des recettes d'équipement		2 729 904,20	1 633 661,94	0,00	0,00	1 633 661,94
10	Dotations, fonds divers et réserves (sauf 1068)	1 020 000,00	0,00	500 000,00	500 000,00	500 000,00
1068	Excédents de fonctionnement capitalisés (6)	0,00	0,00	0,00	0,00	0,00
138	Autres subventions invest. non transf. (3) (7)	0,00	0,00	0,00	0,00	0,00
16	Emprunts et dettes assimilées	0,00	0,00	0,00	0,00	0,00
18	Cpte de liaison : affectation (BA,régie) (8)	0,00	0,00	0,00	0,00	0,00
26	Participations et créances rattachées	0,00	0,00	0,00	0,00	0,00
27	Autres immobilisations financières (3)	0,00	0,00	0,00	0,00	0,00
024	Produits des cessions d'immobilisations	0,00	0,00	0,00	0,00	0,00
Total des recettes financières		1 020 000,00	0,00	500 000,00	500 000,00	500 000,00
45...	Chapitres d'opérations pour le compte de tiers (9)	0,00	0,00	0,00	0,00	0,00
Total des recettes réelles d'investissement		3 749 904,20	1 633 661,94	500 000,00	500 000,00	2 133 661,94

021	Virement de la section de fonctionnement (10)	0,00		0,00	0,00	0,00
040	Opérations ordre transf. entre sections (10) (11)	48 000,00		45 000,00	45 000,00	45 000,00
041	Opérations patrimoniales (10)	0,00		0,00	0,00	0,00
Total des recettes d'ordre d'investissement		48 000,00		45 000,00	45 000,00	45 000,00

TOTAL	3 797 904,20	1 633 661,94	545 000,00	545 000,00	2 178 661,94
--------------	---------------------	---------------------	-------------------	-------------------	---------------------

+

R 001 SOLDE D'EXECUTION POSITIF REPORTE OU ANTICIPE	90 066,36
--	------------------

=

TOTAL DES RECETTES D'INVESTISSEMENT CUMULEES	2 268 728,30
---	---------------------

Pour information :

Il s'agit, pour un budget voté en équilibre, des ressources propres correspondant à l'excédent des recettes réelles de fonctionnement sur les dépenses réelles de fonctionnement. Il sert à financer le remboursement du capital de la dette et les nouveaux investissements de la collectivité.

AUTOFINANCEMENT PREVISIONNEL DÉGAGÉ PAR LA SECTION DE FONCTIONNEMENT (12)	41 700,00
--	------------------

(1) Voir état I-B pour la comparaison par rapport au budget précédent.

(2) Proposition formulée par le président pour l'exercice N.

(3) Hors recettes imputées au chapitre 018.

(4) Sauf 165, 166 et 16449.

(5) En dépenses, le chapitre 22 retrace les travaux d'investissement réalisés sur les biens reçus en affectation. En recette, il retrace, le cas échéant, l'annulation de tels travaux effectués sur un exercice antérieur.

(6) Le compte 1068 n'est pas un chapitre mais un article du chapitre 10.

(7) Le compte 138 n'est pas un chapitre mais une subdivision du chapitre 13.

(8) A servir uniquement lorsque la collectivité effectue une dotation initiale en espèces au profit d'un service public non personnalisé qu'elle crée.

(9) Seul le total des opérations pour compte de tiers figure sur cet état (voir le détail en IV-B5).

(10) DF 023 = RI 021 ; DI 040 = RF 042 ; RI 040 = DF 042 ; DI 041 = RI 041.

(11) Les comptes 15, 29, 39, 49 et 59 peuvent figurer dans le détail du chapitre si la collectivité a opté pour le régime des provisions budgétaires, conformément aux dispositions législatives et réglementaires applicables.

(12) Solde de l'opération DF 023 + DF 042 – RF 042 ou solde de l'opération RI 021 + RI 040 – DI 040.

(13) Le chapitre 204 « Subventions d'équipement versées » est un chapitre globalisé regroupant les comptes 204 et 2324.

II – PRESENTATION GENERALE DU BUDGET EQUILIBRE FINANCIER – SECTION DE FONCTIONNEMENT

DEPENSES DE FONCTIONNEMENT

Chap.	Libellé	Pour mémoire, budget précédent (1)	Restes à réaliser N-1	Propositions nouvelles (2)	Vote de l'assemblée	TOTAL (= RAR + vote)
011	Charges à caractère général (3)	2 000,00	0,00	6 000,00	6 000,00	6 000,00
012	Charges de personnel et frais assimilés (3)	0,00	0,00	0,00	0,00	0,00
014	Atténuations de produits	0,00	0,00	0,00	0,00	0,00
016	APA	0,00	0,00	0,00	0,00	0,00
017	RSA / Régularisations de RMI	0,00	0,00	0,00	0,00	0,00
65	Autres charges de gestion courante (sauf 6586) (3)	886 282,00	0,00	0,00	0,00	0,00
6586	Frais fonctionnement des groupes d'élus	0,00	0,00	0,00	0,00	0,00
Total des dépenses de gestion courante		888 282,00	0,00	6 000,00	6 000,00	6 000,00
66	Charges financières	370 000,00	0,00	510 000,00	510 000,00	510 000,00
67	Charges spécifiques (3)	0,00	0,00	0,00	0,00	0,00
68	Dotations aux provisions, dépréciations (semi-budgétaires) (3)	0,00		0,00	0,00	0,00
Total des dépenses réelles de fonctionnement		1 258 282,00	0,00	516 000,00	516 000,00	516 000,00

023	Virement à la section d'investissement (4)	0,00		0,00	0,00	0,00
042	Opérations ordre transf. entre sections (4) (5)	48 000,00		45 000,00	45 000,00	45 000,00
043	Opérations ordre intérieur de la section (4)	0,00		0,00	0,00	0,00
Total des dépenses d'ordre de fonctionnement		48 000,00		45 000,00	45 000,00	45 000,00

TOTAL	1 306 282,00	0,00	561 000,00	561 000,00	561 000,00
--------------	---------------------	-------------	-------------------	-------------------	-------------------

+

D 002 RESULTAT REPORTE OU ANTICIPE	0,00
---	-------------

=

TOTAL DES DEPENSES DE FONCTIONNEMENT CUMULEES	561 000,00
--	-------------------

(1) Voir état I-B pour la comparaison par rapport au budget précédent.

(2) Proposition formulée par le président pour l'exercice N.

(3) Hors dépenses imputées aux chapitres 016 et 017.

(4) DF 023 = RI 021 ; DI 040 = RF 042 ; RI 040 = DF 042 ; DF 043 = RF 043.

(5) Les comptes 68 peuvent figurer dans le détail du chapitre si la collectivité a opté pour le régime des provisions budgétaires, conformément aux dispositions législatives et réglementaires applicables.

II – PRESENTATION GENERALE DU BUDGET
EQUILIBRE FINANCIER – SECTION DE FONCTIONNEMENT

II

C2

RECETTES DE FONCTIONNEMENT

Chap.	Libellé	Pour mémoire, budget précédent (1)	Restes à réaliser N-1	Propositions nouvelles (2)	Vote de l'assemblée	TOTAL (= RAR + vote)
013	Atténuations de charges (3)	0,00	0,00	0,00	0,00	0,00
016	APA	0,00	0,00	0,00	0,00	0,00
017	RSA / Régularisations de RMI	0,00	0,00	0,00	0,00	0,00
70	Prod. services, domaine, ventes diverses	20 000,00	0,00	200 000,00	200 000,00	200 000,00
73	Impôts et taxes (sauf le 731)	0,00	0,00	0,00	0,00	0,00
731	Fiscalité locale	0,00	0,00	0,00	0,00	0,00
74	Dotations et participations (3)	2 000,00	0,00	0,00	0,00	0,00
75	Autres produits de gestion courante (3)	1 546 842,52	0,00	348 314,44	348 314,44	348 314,44
Total des recettes de gestion courante		1 568 842,52	0,00	548 314,44	548 314,44	548 314,44
76	Produits financiers	0,00	0,00	0,00	0,00	0,00
77	Produits spécifiques (3)	0,00	0,00	0,00	0,00	0,00
78	Reprises amort., dépréciations, prov. (semi-budgétaires) (3)	0,00		0,00	0,00	0,00
Total des recettes réelles de fonctionnement		1 568 842,52	0,00	548 314,44	548 314,44	548 314,44

042	Opérations ordre transf. entre sections (4) (5)	3 300,00		3 300,00	3 300,00	3 300,00
043	Opérations ordre intérieur de la section (4)	0,00		0,00	0,00	0,00
Total des recettes d'ordre de fonctionnement		3 300,00		3 300,00	3 300,00	3 300,00

TOTAL		1 572 142,52	0,00	551 614,44	551 614,44	551 614,44
--------------	--	---------------------	-------------	-------------------	-------------------	-------------------

+

R 002 RESULTAT REPORTE OU ANTICIPE					9 385,56
---	--	--	--	--	-----------------

=

TOTAL DES RECETTES DE FONCTIONNEMENT CUMULEES					561 000,00
--	--	--	--	--	-------------------

Pour information :

AUTOFINANCEMENT PREVISIONNEL DÉGAGÉ AU PROFIT DE LA SECTION D'INVESTISSEMENT (6)	41 700,00
---	------------------

Il s'agit, pour un budget voté en équilibre, des ressources propres correspondant à l'excédent des recettes réelles de fonctionnement sur les dépenses réelles de fonctionnement. Il sert à financer le remboursement du capital de la dette et les nouveaux investissements de la collectivité.

(1) Voir état I-B pour la comparaison par rapport au budget précédent.

(2) Proposition formulée par le président pour l'exercice N.

(3) Hors recettes imputées aux chapitres 016 et 017.

(4) DF 023 = RI 021 ; DI 040 = RF 042 ; RI 040 = DF 042 ; DF 043 = RF 043.

(5) Les comptes 78 peuvent figurer dans le détail du chapitre si la collectivité a opté pour le régime des provisions budgétaires, conformément aux dispositions législatives et réglementaires applicables.

(6) Solde de l'opération DF 023 + DF 042 – RF 042 ou solde de l'opération RI 021 + RI 040 – DI 040.

II – PRESENTATION GENERALE DU BUDGET

BALANCE GENERALE – DEPENSES

DEPENSES D'INVESTISSEMENT (y compris RAR)

INVESTISSEMENT		Opérations réelles (1)	Opérations d'ordre (2)	TOTAL
10	Dotations, fonds divers et réserves	0,00	0,00	0,00
13	Subventions d'investissement (3)	0,00	3 300,00	3 300,00
15	Provisions pour risques et charges (4)		0,00	0,00
16	Emprunts et dettes assimilées (sauf 1688 non budgétaire)	608 000,00	0,00	608 000,00
18	Cpte de liaison : affectation (BA,régie)	(7) 0,00		0,00
	Total des opérations d'équipement	0,00		0,00
20	Immobilisations incorporelles (sauf 204) (3) (5)	100 000,00	0,00	100 000,00
204	Subventions d'équipement versées (3) (5) (10)	0,00	0,00	0,00
21	Immobilisations corporelles (3) (5)	152 250,00	0,00	152 250,00
22	Immobilisations reçues en affectation (3) (5)	(8) 0,00	0,00	0,00
23	Immobilisations en cours (3) (sauf 2324) (5)	1 405 178,30	0,00	1 405 178,30
018	RSA	0,00	0,00	0,00
26	Participations et créances rattachées	0,00	0,00	0,00
27	Autres immobilisations financières (3)	0,00	0,00	0,00
28	Amortissement des immobilisations (reprises)		0,00	0,00
29	Dépréciations des immobilisations (4)		0,00	0,00
39	Dépréciation des stocks et en-cours (4)		0,00	0,00
3...	Stocks et en-cours		0,00	0,00
198	Neutralisation des amortissements		0,00	0,00
45	Chapitres d'opérations pour compte de tiers (6)	0,00	0,00	0,00
481	Charges à rép. sur plusieurs exercices		0,00	0,00
49	Dépréciation des comptes de tiers (4)		0,00	0,00
59	Dépréciation des comptes financiers (4)		0,00	0,00
Dépenses d'investissement – Total		2 265 428,30	3 300,00	2 268 728,30

+

D 001 SOLDE D'EXECUTION NEGATIF REPORTE OU ANTICIPE	0,00
--	-------------

=

TOTAL DES DEPENSES D'INVESTISSEMENT CUMULEES	2 268 728,30
---	---------------------

DEPENSES DE FONCTIONNEMENT (y compris RAR)

FONCTIONNEMENT		Opérations réelles (1)	Opérations d'ordre (2)	TOTAL
011	Charges à caractère général (9)	6 000,00		6 000,00
012	Charges de personnel et frais assimilés (9)	0,00		0,00
014	Atténuations de produits	0,00		0,00
016	APA	0,00		0,00
017	RSA / Régularisations de RMI	0,00		0,00
60	Achats et variation des stocks		0,00	0,00
65	Autres charges de gestion courante (sauf 6586) (9)	0,00	0,00	0,00
6586	Frais fonctionnement des groupes d'élus	0,00		0,00
66	Charges financières	510 000,00	0,00	510 000,00
67	Charges spécifiques (9)	0,00	0,00	0,00
68	Dot. aux amortissements et provisions (9)	0,00	45 000,00	45 000,00
71	Production stockée (ou déstockage)		0,00	0,00
023	Virement à la section d'investissement		0,00	0,00
Dépenses de fonctionnement – Total		516 000,00	45 000,00	561 000,00

+

D 002 RESULTAT REPORTE OU ANTICIPE	0,00
---	-------------

=

TOTAL DES DEPENSES DE FONCTIONNEMENT CUMULEES	561 000,00
--	-------------------

(1) Y compris les opérations relatives au rattachement et les opérations d'ordre semi-budgétaires.

(2) Voir la liste des opérations d'ordre de l'instruction budgétaire et comptable M. 57.

(3) Hors dépenses imputées au chapitre 018.

(4) Ces chapitres ne sont à renseigner que si la collectivité applique le régime des provisions budgétaires, conformément aux dispositions législatives et réglementaires applicables.

(5) Hors chapitres opérations.

(6) Seul le total des opérations pour compte de tiers figure sur cet état (voir le détail en IV-B5).



(7) A utiliser uniquement dans le cas où la collectivité effectuerait une dotation initiale au profit d'un service public doté de la seule autorisation financière.

(8) A utiliser uniquement dans le cas où la collectivité effectuerait des dépenses sur des biens affectés.

(9) Hors dépenses imputées aux chapitres 016 et 017.

(10) Le chapitre 204 « Subventions d'équipement versées » est un chapitre globalisé regroupant les comptes 204 et 2324.

II – PRESENTATION GENERALE DU BUDGET

BALANCE GENERALE – RECETTES

RECETTES D'INVESTISSEMENT (y compris RAR)

INVESTISSEMENT		Opérations réelles (1)	Opérations d'ordre (2)	TOTAL
10	Dotations, fonds divers et réserves (sauf 1068)	500 000,00	0,00	500 000,00
13	Subventions d'investissement (reçues) (3)	133 661,94	0,00	133 661,94
15	Provisions pour risques et charges (4)		0,00	0,00
16	Emprunts et dettes assimilées (sauf 1688 non budgétaire)	1 500 000,00	0,00	1 500 000,00
18	Cpte de liaison : affectation (BA,régie)	(6) 0,00		0,00
20	Immobilisations incorporelles (sauf le 204) (3)	0,00	0,00	0,00
204	Subventions d'équipement versées (3) (9)	0,00	0,00	0,00
21	Immobilisations corporelles (3)	0,00	0,00	0,00
22	Immobilisations reçues en affectation (3)	(7) 0,00	0,00	0,00
23	Immobilisations en cours(sauf 2324) (3)	0,00	0,00	0,00
018	RSA	0,00	0,00	0,00
26	Participations et créances rattachées	0,00	0,00	0,00
27	Autres immobilisations financières (3)	0,00	0,00	0,00
28	Amortissement des immobilisations		45 000,00	45 000,00
29	Dépréciations des immobilisations (4)		0,00	0,00
39	Dépréciation des stocks et en-cours (4)		0,00	0,00
3...	Stocks et en-cours		0,00	0,00
45	Chapitres d'opérations pour compte de tiers (5)	0,00	0,00	0,00
481	Charges à rép. sur plusieurs exercices		0,00	0,00
49	Dépréciation des comptes de tiers (4)		0,00	0,00
59	Dépréciation des comptes financiers (4)		0,00	0,00
021	Virement de la section de fonctionnement		0,00	0,00
024	Produits des cessions d'immobilisations	0,00		0,00
Recettes d'investissement – Total		2 133 661,94	45 000,00	2 178 661,94
+				
R 001 SOLDE D'EXECUTION POSITIF REPORTE OU ANTICIPE				90 066,36
+				
R 1068 AFFECTATION DU RESULTAT				0,00
=				
TOTAL DES RECETTES D'INVESTISSEMENT CUMULEES				2 268 728,30

RECETTES DE FONCTIONNEMENT (y compris RAR)

FONCTIONNEMENT		Opérations réelles (1)	Opérations d'ordre (2)	TOTAL
013	Atténuations de charges (8)	0,00		0,00
016	APA	0,00		0,00
017	RSA / Régularisations de RMI	0,00		0,00
60	Achats et variation des stocks		0,00	0,00
70	Prod. services, domaine, ventes diverses	200 000,00		200 000,00
71	Production stockée (ou déstockage)		0,00	0,00
72	Production immobilisée		0,00	0,00
73	Impôts et taxes (sauf 731)	0,00		0,00
731	Fiscalité locale	0,00		0,00
74	Dotations et participations (8)	0,00		0,00
75	Autres produits de gestion courante (8)	348 314,44	0,00	0,00
76	Produits financiers	0,00	0,00	0,00
77	Produits spécifiques (8)	0,00	3 300,00	3 300,00
78	Reprise sur amortissements et provisions (8)	0,00	0,00	0,00
79	Transferts de charges		0,00	0,00
Recettes de fonctionnement – Total		548 314,44	3 300,00	551 614,44
+				
R 002 RESULTAT REPORTE OU ANTICIPE				9 385,56
=				
TOTAL DES RECETTES DE FONCTIONNEMENT CUMULEES				561 000,00

- (1) Y compris les opérations relatives au rattachement et les opérations d'ordre semi-budgétaires.
- (2) Voir la liste des opérations d'ordre de l'instruction budgétaire et comptable M. 57.
- (3) Hors recettes imputées au chapitre 018.
- (4) Ces chapitres ne sont à renseigner que si la collectivité applique le régime des provisions budgétaires, conformément aux dispositions législatives et réglementaires applicables.
- (5) Seul le total des opérations pour compte de tiers figure sur cet état (voir le détail en IV-B5).
- (6) A utiliser uniquement dans le cas où la collectivité effectuerait une dotation initiale au profit d'un service public doté de la seule autonomie financière.
- (7) A utiliser uniquement dans le cas où la collectivité effectuerait des dépenses sur des biens affectés.
- (8) Hors recettes imputées aux chapitres 016 et 017.
- (9) Le chapitre 204 « Subventions d'équipement versées » est un chapitre globalisé regroupant les comptes 204 et 2324.

III – VOTE DU BUDGET

SECTION D'INVESTISSEMENT – VUE D'ENSEMBLE – DEPENSES – AP NOUVELLES ET CREDITS DE L'EXERCICE

DEPENSES

Chapitre		Pour mémoire, budget précédent (1)	RAR N-1 I	Vote de l'assemblée sur les AP lors de la séance budgétaire (2)	Propositions nouvelles	Vote de l'assemblée II	Pour information, dépenses gérées dans le cadre d'une AP	Pour information, dépenses gérées hors AP	TOTAL (RAR N-1 + Vote) III = I + II
TOTAL		5 865 968,95	298 069,07	0,00	1 970 659,23	1 970 659,23	0,00	1 970 659,23	2 268 728,30
018	RSA	0,00	0,00	0,00	0,00	0,00	0,00	0,00	0,00
20	Immobilisations incorporelles (sauf 204)	100 000,00	0,00	0,00	100 000,00	100 000,00	0,00	100 000,00	100 000,00
204	Subventions d'équipement versées (9)	0,00	0,00	0,00	0,00	0,00	0,00	0,00	0,00
21	Immobilisations corporelles	130 121,19	2 250,00	0,00	150 000,00	150 000,00	0,00	150 000,00	152 250,00
22	Immobilisations reçues en affectation	0,00	0,00	0,00	0,00	0,00	0,00	0,00	0,00
23	Immobilisations en cours (sauf 2324)	5 040 547,76	295 819,07	0,00	1 109 359,23	1 109 359,23	0,00	1 109 359,23	1 405 178,30
	Total des opérations d'équipement (3)	0,00	0,00	0,00	0,00	0,00	0,00	0,00	0,00
Total des dépenses d'équipement		5 270 668,95	298 069,07	0,00	1 359 359,23	1 359 359,23	0,00	1 359 359,23	1 657 428,30
10	Dotations, fonds divers et réserves	0,00	0,00		0,00	0,00		0,00	0,00
13	Subventions d'investissement	0,00	0,00		0,00	0,00		0,00	0,00
16	Emprunts et dettes assimilées (sauf 1688 non budgétaire)	592 000,00	0,00		608 000,00	608 000,00		608 000,00	608 000,00
18	Cpte de liaison : affectation (BA,régie)	0,00	0,00		0,00	0,00		0,00	0,00
26	Participations et créances rattachées	0,00	0,00	0,00	0,00	0,00	0,00	0,00	0,00
27	Autres immobilisations financières	0,00	0,00	0,00	0,00	0,00	0,00	0,00	0,00
020	Dépenses imprévues (dans le cadre d'une AP)			0,00					
Total des dépenses financières		592 000,00	0,00	0,00	608 000,00	608 000,00	0,00	608 000,00	608 000,00
45	Chapitres d'opérations pour compte de tiers (4)	0,00	0,00	0,00	0,00	0,00	0,00	0,00	0,00
Total des dépenses réelles		5 862 668,95	298 069,07	0,00	1 967 359,23	1 967 359,23	0,00	1 967 359,23	2 265 428,30
040	Opérations ordre transf. entre sections (5) (6)	3 300,00			3 300,00	3 300,00		3 300,00	3 300,00
041	Opérations patrimoniales (7)	0,00			0,00	0,00		0,00	0,00
Total des dépenses d'ordre		3 300,00			3 300,00	3 300,00		3 300,00	3 300,00

D001 Solde d'exécution négatif reporté ou anticipé (8)

0,00

Total des dépenses d'investissement cumulées

2 268 728,30

(1) Voir état I-B pour le contenu du budget précédent.

(2) Il s'agit des AP nouvelles qui sont votées lors de la séance d'adoption du budget. Cela concerne les AP relatives à de nouvelles programmations pluriannuelles mais également les AP modifiant un stock d'AP existant.

(3) Voir l'état III-A2.1 pour le détail des opérations d'équipement.

(4) Voir l'état IV-B5 pour le détail des opérations pour compte de tiers.

(5) Cf. définition du chapitre des opérations d'ordre (*DI 040 = RF 042*).

(6) Aucune prévision budgétaire ne doit figurer à l'article 192 (cf. chapitre 024 « produit des cessions d'immobilisations »).

(7) Cf. définition du chapitre des opérations d'ordre (*DI 041 = RI 041*).

(8) Le solde d'exécution reporté est le résultat constaté de l'exercice précédent qui fait l'objet d'un report et non d'un vote de l'assemblée délibérante. Inscrire en cas de reprise des résultats de l'exercice précédent (après vote du compte administratif ou si reprise anticipée des résultats).

(9) Le chapitre 204 « Subventions d'équipement versées » est un chapitre globalisé regroupant les comptes 204 et 2324.

Envoyé en préfecture le 18/04/2024

Reçu en préfecture le 18/04/2024

Publié le



ID : 084-218400315-20240409-2024_CM0904_16-DE

III – VOTE DU BUDGET

SECTION D'INVESTISSEMENT – VUE D'ENSEMBLE – RECETTES

A

RECETTES

Chapitre		Pour mémoire, budget précédent (1)	RAR N-1	Propositions nouvelles	Vote de l'assemblée	TOTAL (RAR N-1 + Vote)
			I		II	III = I + II
TOTAL		3 797 904,20	1 633 661,94	545 000,00	545 000,00	2 178 661,94
018	RSA	0,00	0,00	0,00	0,00	0,00
13	Subventions d'investissement (hors 138)	1 229 904,20	133 661,94	0,00	0,00	133 661,94
16	Emprunts et dettes assimilées (hors 16449, 165, 166 et 1688 non budgétaire)	1 500 000,00	1 500 000,00	0,00	0,00	1 500 000,00
20	Immobilisations incorporelles (sauf 204)	0,00	0,00	0,00	0,00	0,00
204	Subventions d'équipement versées (9)	0,00	0,00	0,00	0,00	0,00
21	Immobilisations corporelles	0,00	0,00	0,00	0,00	0,00
22	Immobilisations reçues en affectation	0,00	0,00	0,00	0,00	0,00
23	Immobilisations en cours (sauf 2324)	0,00	0,00	0,00	0,00	0,00
Total des recettes d'équipement		2 729 904,20	1 633 661,94	0,00	0,00	1 633 661,94
10	Dotations, fonds divers et réserves (sauf 1068)	1 020 000,00	0,00	500 000,00	500 000,00	500 000,00
138	Autres subventions invest. non transf.	0,00	0,00	0,00	0,00	0,00
16	Emprunts et dettes assimilées (16449, 165 et 166)	0,00	0,00	0,00	0,00	0,00
18	Cpte de liaison : affectation (BA,régie)	0,00	0,00	0,00	0,00	0,00
26	Participations et créances rattachées	0,00	0,00	0,00	0,00	0,00
27	Autres immobilisations financières	0,00	0,00	0,00	0,00	0,00
024	Produits des cessions d'immobilisations	0,00	0,00	0,00	0,00	0,00
Total des recettes financières		1 020 000,00	0,00	500 000,00	500 000,00	500 000,00
45	Chapitres d'opérations pour compte de tiers (2)	0,00	0,00	0,00	0,00	0,00
Total des recettes réelles		3 749 904,20	1 633 661,94	500 000,00	500 000,00	2 133 661,94
021	Virement de la section de fonctionnement	0,00		0,00	0,00	0,00
040	Opérations ordre transf. entre sections (3) (4) (5)	48 000,00		45 000,00	45 000,00	45 000,00
041	Opérations patrimoniales (6)	0,00		0,00	0,00	0,00
Total des recettes d'ordre		48 000,00		45 000,00	45 000,00	45 000,00

R001 Solde d'exécution positif reporté ou anticipé (7)

90 066,36

Affectation au compte 1068 (8)

0.00

Total des recettes d'investissement cumulées

2 268 728,30

(1) Voir état I-B pour le contenu du budget précédent.

(2) Voir l'état IV-B5 pour le détail des opérations pour compte de tiers.

(3) Cf. définition du chapitre des opérations d'ordre (*RI 040 = DF 042*).

(4) Les comptes 15, 29, 39, 49 et 59 peuvent figurer dans le détail du chapitre si la collectivité a opté pour le régime des provisions budgétaires, conformément aux dispositions législatives et réglementaires applicables.

(5) Aucune prévision budgétaire ne doit figurer à l'article 192 (cf. chapitre 024 « produit des cessions d'immobilisations »).

(6) Cf. définition du chapitre des opérations d'ordre (*DI 041 = RI 041*).

(7) Le solde d'exécution reporté est le résultat constaté de l'exercice précédent qui fait l'objet d'un report et non d'un vote de l'assemblée délibérante. Inscrire en cas de reprise des résultats de l'exercice précédent (après vote du compte administratif ou si reprise anticipée des résultats).

(8) Le montant inscrit doit être conforme à la délibération d'affectation du résultat. Ce montant ne fait donc pas l'objet d'un nouveau vote.

(9) Le chapitre 204 « Subventions d'équipement versées » est un chapitre globalisé regroupant les comptes 204 et 2324.

Envoyé en préfecture le 18/04/2024

Reçu en préfecture le 18/04/2024

Publié le



ID : 084-218400315-20240409-2024_CM0904_16-DE

III – VOTE DU BUDGET

SECTION D'INVESTISSEMENT – DEPENSES – DETAIL PAR ARTICLE

Chap. / art. (1)		Pour mémoire, budget précédent (2)	RAR N-1	Vote de l'assemblée sur les AP lors de la séance budgétaire (3)	Propositions nouvelles	Vote de l'assemblée	Pour information Crédits gérés dans le cadre d'une AP	Pour information Crédits gérés hors AP	TOTAL (RAR N-1 + Vote)
			I			II			III = I + II
TOTAL		5 865 968,95	298 069,07	0,00	1 970 659,23	1 970 659,23	0,00	1 970 659,23	2 268 728,30
018	RSA	0,00	0,00	0,00	0,00	0,00	0,00	0,00	0,00
20	Immobilisations incorporelles (sauf 204)	100 000,00	0,00	0,00	100 000,00	100 000,00	0,00	100 000,00	100 000,00
2051	Concessions, droits similaires	100 000,00	0,00		100 000,00	100 000,00	0,00	100 000,00	100 000,00
204	Subventions d'équipement versées (9)	0,00	0,00	0,00	0,00	0,00	0,00	0,00	0,00
21	Immobilisations corporelles	130 121,19	2 250,00	0,00	150 000,00	150 000,00	0,00	150 000,00	152 250,00
2158	Autres inst., matériel, outill. techniques	0,00	0,00		0,00	0,00	0,00	0,00	0,00
21611	Biens sous-jacents	0,00	0,00		0,00	0,00	0,00	0,00	0,00
21838	Autre matériel informatique	11 350,00	2 250,00		150 000,00	150 000,00	0,00	150 000,00	152 250,00
21848	Autres matériels de bureau et mobiliers	1 690,53	0,00		0,00	0,00	0,00	0,00	0,00
2188	Autres immobilisations corporelles	117 080,66	0,00		0,00	0,00	0,00	0,00	0,00
22	Immobilisations reçues en affectation	0,00	0,00	0,00	0,00	0,00	0,00	0,00	0,00
23	Immobilisations en cours (sauf 2324)	5 040 547,76	295 819,07	0,00	1 109 359,23	1 109 359,23	0,00	1 109 359,23	1 405 178,30
2313	Constructions	3 627 656,39	0,00		1 059 359,23	1 059 359,23	0,00	1 059 359,23	1 059 359,23
2315	Install., matériel et outill. technique	3 528,00	0,00		0,00	0,00	0,00	0,00	0,00
2316	Restaur. des biens histo. et culturels	1 373 341,23	283 970,27		0,00	0,00	0,00	0,00	283 970,27
2318	Autres immo. corporelles en cours	36 022,14	11 848,80		50 000,00	50 000,00	0,00	50 000,00	61 848,80
	Total des opérations d'équipement (4)	0,00	0,00	0,00	0,00	0,00	0,00	0,00	0,00
Total des dépenses d'équipement		5 270 668,95	298 069,07	0,00	1 359 359,23	1 359 359,23	0,00	1 359 359,23	1 657 428,30
10	Dotations, fonds divers et réserves	0,00	0,00		0,00	0,00		0,00	0,00
13	Subventions d'investissement	0,00	0,00		0,00	0,00		0,00	0,00
16	Emprunts et dettes assimilées (sauf le 1688 non budgétaire)	592 000,00	0,00		608 000,00	608 000,00		608 000,00	608 000,00
1641	Emprunts en euros	592 000,00	0,00		608 000,00	608 000,00		608 000,00	608 000,00
18	Cpte de liaison : affectation (BA, régie)	0,00	0,00		0,00	0,00		0,00	0,00

Chap. / art. (1)		Pour mémoire, budget précédent (2)	RAR N-1	Vote de l'assemblée sur les AP lors de la séance budgétaire (3)	Propositions nouvelles	Vote de l'assemblée	Pour information Crédits gérés dans le cadre d'une AP	Pour information Hors AP	TOTAL (RAR N-1 + Vote) III = I + II
			I			II			III = I + II
26	Participations et créances rattachées	0,00	0,00	0,00	0,00	0,00	0,00	0,00	0,00
27	Autres immobilisations financières	0,00	0,00	0,00	0,00	0,00	0,00	0,00	0,00
020	Dépenses imprévues (dans le cadre d'une AP)			0,00					
Total des dépenses financières		592 000,00	0,00	0,00	608 000,00	608 000,00	0,00	608 000,00	608 000,00
45...	Opérations pour compte de tiers (5)	0,00	0,00	0,00	0,00	0,00	0,00	0,00	0,00
Total des dépenses réelles		5 862 668,95	298 069,07	0,00	1 967 359,23	1 967 359,23	0,00	1 967 359,23	2 265 428,30
040	Opérations ordre transf. entre sections (6)	3 300,00			3 300,00	3 300,00		3 300,00	3 300,00
	Reprise sur autofinancement antérieur	3 300,00			3 300,00	3 300,00		3 300,00	3 300,00
13911	Subv. transf. Etat et établ. nationaux	3 300,00			3 300,00	3 300,00		3 300,00	3 300,00
	Charges transférées (7)	0,00			0,00	0,00		0,00	0,00
041	Opérations patrimoniales (8)	0,00			0,00	0,00		0,00	0,00
Total des dépenses d'ordre		3 300,00			3 300,00	3 300,00		3 300,00	3 300,00

(1) Détailler les articles conformément au plan de comptes.

(2) Voir état I-B pour le contenu du budget précédent.

(3) Il s'agit des AP nouvelles qui sont votées lors de la séance d'adoption du budget. Cela concerne les AP relatives à de nouvelles programmations pluriannuelles mais également les AP modifiant un stock d'AP existant.

(4) Voir état III-A2.1 pour le détail des opérations d'équipement.

(5) Il y a autant de ligne que d'opération pour compte de tiers.

(6) Cf. définition du chapitre des opérations d'ordre (DI 040 = RF 042).

(7) Aucune prévision budgétaire ne doit figurer à l'article 192 (cf. chapitre 024 « produit des cessions d'immobilisations »).

(8) Cf. définition du chapitre des opérations d'ordre (DI 041 = RI 041).

(9) Le chapitre 204 « Subventions d'équipement versées » est un chapitre globalisé regroupant les comptes 204 et 2324.



III – VOTE DU BUDGET

SECTION D'INVESTISSEMENT – VUE D'ENSEMBLE DES OPERATIONS I

Vue d'ensemble des chapitres des opérations d'équipement

N° Opération	Libellé de l'opération	N° AP (1)	Pour mémoire réalisations cumulées au 01/01/N	RAR N-1	Propositions nouvelles	Vote de l'assemblée	Pour information Crédits gérés dans le cadre d'une AP	Pour information Crédits gérés hors AP
TOTAL			0.00	0.00	0.00	0.00	0.00	0.00

(1) Colonne à renseigner uniquement lorsque l'opération d'équipement est afférente à une AP.



III – VOTE DU BUDGET

SECTION D'INVESTISSEMENT – DETAIL DES OPERATIONS D'EQU

Cet état ne contient pas d'information.



III – VOTE DU BUDGET

SECTION D'INVESTISSEMENT – DETAIL DES OPERATIONS D'EQUI

Cet état ne contient pas d'information.

III – VOTE DU BUDGET

SECTION D'INVESTISSEMENT – RECETTES – DETAIL PAR ARTICLE

Chap. / art. (1)		Pour mémoire, budget précédent (2)	RAR N-1	Propositions nouvelles	Vote de l'assemblée	TOTAL (RAR N-1 + Vote)
			I		II	III = I + II
TOTAL		3 797 904,20	1 633 661,94	545 000,00	545 000,00	2 178 661,94
018	RSA	0,00	0,00	0,00	0,00	0,00
13	Subventions d'investissement (hors 138)	1 229 904,20	133 661,94	0,00	0,00	133 661,94
1311	Subv. transf. Etat et établ. nationaux	0,00	0,00	0,00	0,00	0,00
1321	Subv. non transf. Etat, établ. nationaux	61 269,60	61 269,60	0,00	0,00	61 269,60
1322	Subv. non transf. Régions	1 082 434,60	6 192,34	0,00	0,00	6 192,34
1323	Subv. non transf. Départements	46 200,00	46 200,00	0,00	0,00	46 200,00
13251	Subv. non transf. GFP de rattachement	40 000,00	20 000,00	0,00	0,00	20 000,00
16	Emprunts et dettes assimilées (hors 1688 non budgétaire) (3)	1 500 000,00	1 500 000,00	0,00	0,00	1 500 000,00
1641	Emprunts en euros	1 500 000,00	1 500 000,00	0,00	0,00	1 500 000,00
20	Immobilisations incorporelles (sauf 204) (4)	0,00	0,00	0,00	0,00	0,00
204	Subventions d'équipement versées (4) (10)	0,00	0,00	0,00	0,00	0,00
21	Immobilisations corporelles (4)	0,00	0,00	0,00	0,00	0,00
22	Immobilisations reçues en affectation (4)	0,00	0,00	0,00	0,00	0,00
23	Immobilisations en cours (sauf 2324) (4)	0,00	0,00	0,00	0,00	0,00
Total des recettes d'équipement		2 729 904,20	1 633 661,94	0,00	0,00	1 633 661,94
10	Dotations, fonds divers et réserves (sauf 1068)	1 020 000,00	0,00	500 000,00	500 000,00	500 000,00
10222	FCTVA	1 020 000,00	0,00	500 000,00	500 000,00	500 000,00
138	Autres subventions invest. non transf.	0,00	0,00	0,00	0,00	0,00
16	Emprunts et dettes assimilées (16449, 165 et 166)	0,00	0,00	0,00	0,00	0,00
18	Cpte de liaison : affectation (BA, régie)	0,00	0,00	0,00	0,00	0,00
26	Participations et créances rattachées	0,00	0,00	0,00	0,00	0,00
27	Autres immobilisations financières	0,00	0,00	0,00	0,00	0,00
024	Produits des cessions d'immobilisations	0,00	0,00	0,00	0,00	0,00
Total des recettes financières		1 020 000,00	0,00	500 000,00	500 000,00	500 000,00
45	Chapitres d'opérations pour compte de tiers (5)	0,00	0,00	0,00	0,00	0,00
Total des recettes réelles		3 749 904,20	1 633 661,94	500 000,00	500 000,00	2 133 661,94
021	Virement de la section de fonctionnement	0,00		0,00	0,00	0,00
040	Opérations ordre transf. entre sections (6) (7) (8)	48 000,00		45 000,00	45 000,00	45 000,00
2805	Licences, logiciels, droits similaires	0,00		0,00	0,00	0,00
28158	Autres inst., matériel, outill. techniques	1 000,00		0,00	0,00	0,00
281838	Autre matériel informatique	0,00		0,00	0,00	0,00
281848	Autres matériels de bureau et mobiliers	6 000,00		0,00	0,00	0,00
28188	Autres immo. corporelles	41 000,00		45 000,00	45 000,00	45 000,00
041	Opérations patrimoniales (9)	0,00		0,00	0,00	0,00
Total des recettes d'ordre		48 000,00		45 000,00	45 000,00	45 000,00

- (1) Détailler les articles utilisés conformément au plan de comptes.
- (2) Voir état I-B pour le contenu du budget précédent.
- (3) Sauf 165, 166 et 16449.
- (4) Exceptionnellement, les comptes 20, 204, 21, 22 et 23 sont en recettes réelles en cas de réduction ou d'annulation de mandats donnant lieu à reversement.
- (5) Voir l'annexe IV-B5 pour le détail des opérations pour compte de tiers.
- (6) Cf. définition du chapitre des opérations d'ordre (*RI 040 = DF 042*).
- (7) Les comptes 15, 29, 39, 49 et 59 peuvent figurer dans le détail du chapitre si la collectivité a opté pour le régime des provisions budgétaires, conformément aux dispositions législatives et réglementaires applicables.
- (8) Aucune prévision budgétaire ne doit figurer à l'article 192 (cf. chapitre 024 « produit des cessions d'immobilisations »).
- (9) Cf. définition du chapitre des opérations d'ordre (*DI 041 = RI 041*).
- (10) Le chapitre 204 « Subventions d'équipement versées » est un chapitre globalisé regroupant les comptes 204 et 2324.

Envoyé en préfecture le 18/04/2024

Reçu en préfecture le 18/04/2024

Publié le



ID : 084-218400315-20240409-2024_CM0904_16-DE

III – VOTE DU BUDGET

SECTION DE FONCTIONNEMENT – VUE D'ENSEMBLE – AE NOUVELLES ET CREDITS DE L'EXERCICE

DEPENSES

Chap.	Libellé	Pour mémoire, budget précédent (1)	RAR N-1 I	Vote de l'assemblée sur les AE lors de la séance budgétaire (2)	Propositions nouvelles	Vote de l'assemblée II	Pour information, dépenses gérées dans le cadre d'une AE	Pour information, dépenses gérées hors AE	TOTAL (RAR N-1 + Vote) III = I + II
TOTAL		1 306 282,00	0,00	0,00	561 000,00	561 000,00	0,00	561 000,00	561 000,00
011	Charges à caractère général (3)	2 000,00	0,00	0,00	6 000,00	6 000,00	0,00	6 000,00	6 000,00
012	Charges de personnel et frais assimilés (3)	0,00	0,00		0,00	0,00		0,00	0,00
014	Atténuations de produits	0,00	0,00		0,00	0,00		0,00	0,00
016	APA	0,00	0,00	0,00	0,00	0,00	0,00	0,00	0,00
017	RSA / Régularisations de RMI	0,00	0,00	0,00	0,00	0,00	0,00	0,00	0,00
65	Autres charges de gestion courante (sauf 6586) (3)	886 282,00	0,00	0,00	0,00	0,00	0,00	0,00	0,00
6586	Frais fonctionnement des groupes d'élus	0,00	0,00		0,00	0,00		0,00	0,00
Total des dépenses de gestion des services		888 282,00	0,00	0,00	6 000,00	6 000,00	0,00	6 000,00	6 000,00
66	Charges financières	370 000,00	0,00		510 000,00	510 000,00		510 000,00	510 000,00
67	Charges spécifiques (3)	0,00	0,00		0,00	0,00		0,00	0,00
68	Dotations aux provisions, dépréciations (semi-budgétaires) (3)	0,00			0,00	0,00		0,00	0,00
022	Dépenses imprévues (dans le cadre d'une AE)			0,00					
Total des dépenses financières		370 000,00	0,00	0,00	510 000,00	510 000,00		510 000,00	510 000,00
Total des dépenses réelles		1 258 282,00	0,00	0,00	516 000,00	516 000,00	0,00	516 000,00	516 000,00
023	Virement à la section d'investissement	0,00			0,00	0,00		0,00	0,00
042	Opérations ordre transf. entre sections (4)	48 000,00			45 000,00	45 000,00		45 000,00	45 000,00
043	Opérations ordre intérieur de la section	0,00			0,00	0,00		0,00	0,00
Total des dépenses d'ordre		48 000,00			45 000,00	45 000,00		45 000,00	45 000,00

D002 Résultat reporté ou anticipé (5)

0,00

Total des dépenses de fonctionnement cumulées

561 000,00

(1) Voir état I-B pour le contenu du budget précédent.

(2) Il s'agit des AE nouvelles qui sont votées lors de la séance d'adoption du budget. Cela concerne les AE relatives à de nouveaux engagements pluriannuels mais également les AE modifiant un stock d'AE existant.

(3) Hors dépenses imputées aux chapitres 016 et 017.

(4) Les comptes 68 peuvent figurer dans le détail du chapitre si la collectivité a opté pour le régime des provisions budgétaires, conformément aux dispositions législatives et réglementaires applicables.

(5) Inscrire en cas de reprise des résultats de l'exercice précédent (après vote du compte administratif) ou si reprise anticipée des résultats.

Envoyé en préfecture le 18/04/2024

Reçu en préfecture le 18/04/2024

Publié le



ID : 084-218400315-20240409-2024_CM0904_16-DE

III – VOTE DU BUDGET**SECTION DE FONCTIONNEMENT – VUE D'ENSEMBLE****III****B****RECETTES**

Chap.	Libellé	Pour mémoire, budget précédent (1)	RAR N-1 I	Propositions nouvelles	Vote de l'assemblée II	Total (RAR N-1 + Vote) III = I + II
TOTAL		1 572 142,52	0,00	551 614,44	551 614,44	551 614,44
013	Atténuations de charges (2)	0,00	0,00	0,00	0,00	0,00
016	APA	0,00	0,00	0,00	0,00	0,00
017	RSA / Régularisations de RMI	0,00	0,00	0,00	0,00	0,00
70	Prod. services, domaine, ventes diverses	20 000,00	0,00	200 000,00	200 000,00	200 000,00
73	Impôts et taxes (sauf 731)	0,00	0,00	0,00	0,00	0,00
731	Fiscalité locale	0,00	0,00	0,00	0,00	0,00
74	Dotations et participations (2)	2 000,00	0,00	0,00	0,00	0,00
75	Autres produits de gestion courante (2)	1 546 842,52	0,00	348 314,44	348 314,44	348 314,44
Total des recettes de gestion des services		1 568 842,52	0,00	548 314,44	548 314,44	548 314,44
76	Produits financiers	0,00	0,00	0,00	0,00	0,00
77	Produits spécifiques (2)	0,00	0,00	0,00	0,00	0,00
78	Reprises amort., dépréciations, prov. (semi-budgétaires) (2)	0,00		0,00	0,00	0,00
Total des recettes financières		0,00	0,00	0,00	0,00	0,00
Total des recettes réelles		1 568 842,52	0,00	548 314,44	548 314,44	548 314,44
042	Opérations ordre transf. entre sections (3) (4) (5)	3 300,00		3 300,00	3 300,00	3 300,00
043	Opérations ordre intérieur de la section (6)	0,00		0,00	0,00	0,00
Total des recettes d'ordre		3 300,00		3 300,00	3 300,00	3 300,00

R002 Résultat reporté ou anticipé (7)**9 385,56****Total des recettes de fonctionnement cumulées****561 000,00**

(1) Voir état I-B pour le contenu du budget précédent.

(2) Hors recettes imputées aux chapitres 016 et 017.

(3) Cf. définition du chapitre des opérations d'ordre (RF 042 = DI 040).

(4) Les comptes 78 peuvent figurer dans le détail du chapitre si la collectivité a opté pour le régime des provisions budgétaires, conformément aux dispositions législatives et réglementaires applicables.

(5) Aucune prévision budgétaire ne doit figurer aux articles 775 et 776 (cf. chapitre 024 « produit des cessions d'immobilisations »).

(6) Chapitre destiné à retracer les opérations particulières telles que les opérations de stocks ou liées à la tenue d'un inventaire permanent simplifié.

(7) Inscrire en cas de reprise des résultats de l'exercice précédent (après vote du compte administratif) ou si reprise anticipée des résultats.

III – VOTE DU BUDGET

SECTION DE FONCTIONNEMENT – DEPENSES – DETAIL PAR ARTICLE

Chap. / art. (1)	Libellé	Pour mémoire, budget précédent (2)	RAR N-1 I	Vote de l'assemblée sur les AE lors de la séance budgétaire (3)	Propositions nouvelles	Vote de l'assemblée II	Pour information Crédits gérés dans le cadre d'une AE	Pour information Crédits gérés hors AE	TOTAL (RAR N-1 + Vote) III = I + II
TOTAL		1 306 282,00	0,00	0,00	561 000,00	561 000,00	0,00	561 000,00	561 000,00
011	Charges à caractère général (4)	2 000,00	0,00	0,00	6 000,00	6 000,00	0,00	6 000,00	6 000,00
6068	Autres matières et fournitures	0,00	0,00		0,00	0,00	0,00	0,00	0,00
627	Services bancaires et assimilés	2 000,00	0,00		6 000,00	6 000,00	0,00	6 000,00	6 000,00
6282	Frais de gardiennage	0,00	0,00		0,00	0,00	0,00	0,00	0,00
012	Charges de personnel et frais assimilés (4) (5)	0,00	0,00		0,00	0,00		0,00	0,00
6215	Personnel affecté par la commune du GFP	0,00	0,00		0,00	0,00		0,00	0,00
014	Atténuations de produits	0,00	0,00		0,00	0,00		0,00	0,00
016	APA	0,00	0,00	0,00	0,00	0,00	0,00	0,00	0,00
017	RSA / Régularisations de RMI	0,00	0,00	0,00	0,00	0,00	0,00	0,00	0,00
65	Autres charges de gestion courante (sauf le 6586) (4)	886 282,00	0,00	0,00	0,00	0,00	0,00	0,00	0,00
65888	Autres	886 282,00	0,00		0,00	0,00	0,00	0,00	0,00
6586	Frais fonctionnement des groupes d'élus	0,00	0,00		0,00	0,00		0,00	0,00
Total des dépenses de gestion des services		888 282,00	0,00	0,00	6 000,00	6 000,00	0,00	6 000,00	6 000,00
66	Charges financières	370 000,00	0,00		510 000,00	510 000,00		510 000,00	510 000,00
66111	Intérêts réglés à l'échéance	215 000,00	0,00		430 000,00	430 000,00		430 000,00	430 000,00
66112	Intérêts - Rattachement des ICNE	155 000,00	0,00		80 000,00	80 000,00		80 000,00	80 000,00
67	Charges spécifiques (4)	0,00	0,00		0,00	0,00		0,00	0,00
673	Titres annulés (sur exercices antérieurs	0,00	0,00		0,00	0,00		0,00	0,00
68	Dotations aux provisions, dépréciations (semi-budgétaires) (4)	0,00			0,00	0,00		0,00	0,00
022	Dépenses imprévues (dans le cadre d'une AE)			0,00					
Total des charges financières et spécifiques		370 000,00	0,00	0,00	510 000,00	510 000,00		510 000,00	510 000,00
Total des dépenses réelles		1 258 282,00	0,00	0,00	516 000,00	516 000,00	0,00	516 000,00	516 000,00
023	Virement à la section d'investissement	0,00			0,00	0,00		0,00	0,00

Chap. / art. (1)	Libellé	Pour mémoire, budget précédent (2)	RAR N-1 I	Vote de l'assemblée sur les AE lors de la séance budgétaire (3)	Propositions nouvelles	Vote de l'assemblée II	Pour information Crédits gérés dans le cadre d'une AE	Crédits gérés hors AE	Vote) III = I + II
042	Opérations ordre transf. entre sections (6) (7) (8)	48 000,00			45 000,00	45 000,00		45 000,00	45 000,00
6811	Dot. amort. immos incorporelles	48 000,00			45 000,00	45 000,00		45 000,00	45 000,00
043	Opérations ordre intérieur de la section (7) (9)	0,00			0,00	0,00		0,00	0,00
Total des dépenses d'ordre		48 000,00			45 000,00	45 000,00		45 000,00	45 000,00

Détail du calcul des ICNE au compte 66112 (10)

Montant des ICNE de l'exercice	378 125,56
Montant des ICNE de l'exercice N-1	298 125,56
= Différence ICNE N – ICNE N-1	80 000,00

(1) Détailler les articles utilisés conformément au plan de comptes.

(2) Voir état I-B pour le contenu du budget précédent.

(3) Il s'agit des AE nouvelles qui sont votées lors de la séance d'adoption du budget. Cela concerne les AE relatives à de nouveaux engagements pluriannuels mais également les AE modifiant un stock d'AE existant.

(4) Hors dépenses imputées aux chapitres 016 et 017.

(5) Les dépenses de frais de personnel sont exclues des autorisations d'engagement.

(6) Les comptes 68 peuvent figurer dans le détail du chapitre si la collectivité a opté pour le régime des provisions budgétaires, conformément aux dispositions législatives et réglementaires applicables.

(7) Cf. définitions des chapitres des opérations d'ordre (DF 042 = RI 040) (DF 043 = RF 043).

(8) Aucune prévision budgétaire ne doit figurer aux articles 675 et 676 (cf. chapitre 024 « produit des cessions d'immobilisations »).

(9) Chapitre destiné à retracer les opérations particulières telles que les opérations de stocks ou liées à la tenue d'un inventaire permanent.

(10) Si le montant des ICNE de l'exercice est inférieur au montant de l'exercice N-1, le montant du compte 66112 sera négatif.



III – VOTE DU BUDGET

SECTION DE FONCTIONNEMENT – RECETTES – DETAIL PAR ARTICLE

Chap / art. (1)	Libellé	Pour mémoire, budget précédent (2)	RAR N-1 I	Propositions nouvelles	Vote de l'assemblée II	Total (RAR N-1 + Vote) III = I + II
TOTAL		1 572 142,52	0,00	551 614,44	551 614,44	551 614,44
013	Atténuations de charges (3)	0,00	0,00	0,00	0,00	0,00
016	APA	0,00	0,00	0,00	0,00	0,00
017	RSA / Régularisations de RMI	0,00	0,00	0,00	0,00	0,00
70	Prod. services, domaine, ventes diverses	20 000,00	0,00	200 000,00	200 000,00	200 000,00
7062	Redevances services à caractère culturel	20 000,00	0,00	200 000,00	200 000,00	200 000,00
73	Impôts et taxes (sauf 731)	0,00	0,00	0,00	0,00	0,00
731	Fiscalité locale	0,00	0,00	0,00	0,00	0,00
74	Dotations et participations (3)	2 000,00	0,00	0,00	0,00	0,00
744	FCTVA	2 000,00	0,00	0,00	0,00	0,00
74611	DGD des communes et EPCI	0,00	0,00	0,00	0,00	0,00
74748	Participation autres communes	0,00	0,00	0,00	0,00	0,00
75	Autres produits de gestion courante (3)	1 546 842,52	0,00	348 314,44	348 314,44	348 314,44
752	Revenus des immeubles	0,00	0,00	0,00	0,00	0,00
75738	Autres	0,00	0,00	0,00	0,00	0,00
75822	Prise en charge déficit budget annexe	266 000,00	0,00	0,00	0,00	0,00
75888	Autres	1 280 842,52	0,00	348 314,44	348 314,44	348 314,44
Total des recettes de gestion des services		1 568 842,52	0,00	548 314,44	548 314,44	548 314,44
76	Produits financiers	0,00	0,00	0,00	0,00	0,00
77	Produits spécifiques (3)	0,00	0,00	0,00	0,00	0,00
78	Reprises amort., dépréciations, prov. (semi-budgétaires) (3)	0,00		0,00	0,00	0,00
Total des recettes réelles		1 568 842,52	0,00	548 314,44	548 314,44	548 314,44
042	Opérations ordre transf. entre sections (4) (5) (6)	3 300,00		3 300,00	3 300,00	3 300,00
777	Rec... subv inv transférées cpte résultat	3 300,00		3 300,00	3 300,00	3 300,00
043	Opérations ordre intérieur de la section (4) (7)	0,00		0,00	0,00	0,00
Total des recettes d'ordre		3 300,00		3 300,00	3 300,00	3 300,00

Détail du calcul de la taxe départementale de publicité foncière pour les collectivités dites « surfiscalisées » (compte 73121) (8)

Montant brut	0,00
Compensation	0,00
Montant net	0,00

Détail du calcul des ICNE au compte 7622 (9)

VILLE DE CARPENTRAS - HOTEL DIEU - BP - 2024

Montant des ICNE de l'exercice	0,00
Montant des ICNE de l'exercice N-1	0,00
= Différence ICNE N – ICNE N-1	0,00

Envoyé en préfecture le 18/04/2024

Reçu en préfecture le 18/04/2024

Publié le



ID : 084-218400315-20240409-2024_CM0904_16-DE

(1) Détailler les articles utilisés conformément au plan de comptes.

(2) Voir état I-B pour le contenu du budget précédent.

(3) Hors recettes imputées aux chapitres 016 et 017.

(4) Cf. définitions du chapitre des opérations d'ordre (RF 042 = DI 040) (RF 043 = DF 043).

(5) Aucune prévision budgétaire ne doit figurer aux articles 775 et 776 (cf. chapitre 024 « produit des cessions d'immobilisations »).

(6) Les comptes 78 peuvent figurer dans le détail du chapitre si la collectivité a opté pour le régime des provisions budgétaires, conformément aux dispositions législatives et réglementaires applicables.

(7) Ce chapitre est destiné à retracer les opérations particulières telles que les opérations de stocks ou liées à la tenue d'un inventaire permanent simplifié.

(8) Destiné à retracer le prélèvement de la part non départementale de la taxe.

(9) Si le montant des ICNE de l'exercice est inférieur au montant de l'exercice N-1, le montant du compte 7622 sera négatif.

IV – ANNEXES

A – PRESENTATION CROISEE – SECTION D'INVESTISSEMENT – VUE D'ENSEMBLE

Chapitre nature	Libellé	01 Opérations non ventilables	0 Services généraux (hors 01 et Gestion des fonds européens)	0-5 Gestion des fonds européens	1 Sécurité	2 Enseign., formation prof., apprentissage	3 Cult., vie soc., jeun., sports, loisirs	4 Santé et action sociale (hors RSA)	4-4 RSA
DEPENSES		0,00	0,00	0,00	0,00	0,00	1 967 359,23	0,00	0,00
10	Dotations, fonds divers et réserves	0,00	0,00	0,00	0,00	0,00	0,00	0,00	0,00
13	Subventions d'investissement	0,00	0,00	0,00	0,00	0,00	0,00	0,00	0,00
16	Emprunts et dettes assimilées	0,00	0,00	0,00	0,00	0,00	608 000,00	0,00	0,00
18	Cpte de liaison : affectation (BA,régie)	0,00	0,00	0,00	0,00	0,00	0,00	0,00	0,00
20	Immobilisations incorporelles (sauf 204)	0,00	0,00	0,00	0,00	0,00	100 000,00	0,00	0,00
204	Subventions d'équipement versées	0,00	0,00	0,00	0,00	0,00	0,00	0,00	0,00
21	Immobilisations corporelles	0,00	0,00	0,00	0,00	0,00	150 000,00	0,00	0,00
22	Immobilisations reçues en affectation	0,00	0,00	0,00	0,00	0,00	0,00	0,00	0,00
23	Immobilisations en cours (sauf 2324)	0,00	0,00	0,00	0,00	0,00	1 109 359,23	0,00	0,00
26	Participations et créances rattachées	0,00	0,00	0,00	0,00	0,00	0,00	0,00	0,00
27	Autres immobilisations financières	0,00	0,00	0,00	0,00	0,00	0,00	0,00	0,00
45	Opérations pour compte de tiers	0,00	0,00	0,00	0,00	0,00	0,00	0,00	0,00
RECETTES		0,00	0,00	0,00	0,00	0,00	500 000,00	0,00	0,00
024	Produits des cessions d'immobilisations	0,00	0,00	0,00	0,00	0,00	0,00	0,00	0,00
10	Dotations, fonds divers et réserves	0,00	0,00	0,00	0,00	0,00	500 000,00	0,00	0,00
13	Subventions d'investissement	0,00	0,00	0,00	0,00	0,00	0,00	0,00	0,00
16	Emprunts et dettes assimilées	0,00	0,00	0,00	0,00	0,00	0,00	0,00	0,00
18	Cpte de liaison : affectation (BA,régie)	0,00	0,00	0,00	0,00	0,00	0,00	0,00	0,00
20	Immobilisations incorporelles (sauf 204)	0,00	0,00	0,00	0,00	0,00	0,00	0,00	0,00
204	Subventions d'équipement versées	0,00	0,00	0,00	0,00	0,00	0,00	0,00	0,00
21	Immobilisations corporelles	0,00	0,00	0,00	0,00	0,00	0,00	0,00	0,00
22	Immobilisations reçues en affectation	0,00	0,00	0,00	0,00	0,00	0,00	0,00	0,00
23	Immobilisations en cours (sauf 2324)	0,00	0,00	0,00	0,00	0,00	0,00	0,00	0,00
26	Participations et créances rattachées	0,00	0,00	0,00	0,00	0,00	0,00	0,00	0,00
27	Autres immobilisations financières	0,00	0,00	0,00	0,00	0,00	0,00	0,00	0,00
45	Opérations pour compte de tiers	0,00	0,00	0,00	0,00	0,00	0,00	0,00	0,00

IV – ANNEXES

A – PRESENTATION CROISEE – SECTION D'INVESTISSEMENT – VUE D'ENSEMBLE (suite)

IV

A1

Chapitre nature	Libellé	5 Aménagement des territoires et habitat	6 Action économique	7 Environnement	8 Transports	9 Fonction en réserve	TOTAL
DEPENSES		0,00	0,00	0,00	0,00		1 967 359,23
10	Dotations, fonds divers et réserves	0,00	0,00	0,00	0,00		0,00
13	Subventions d'investissement	0,00	0,00	0,00	0,00		0,00
16	Emprunts et dettes assimilées	0,00	0,00	0,00	0,00		608 000,00
18	Cpte de liaison : affectation (BA,régie)	0,00	0,00	0,00	0,00		0,00
20	Immobilisations incorporelles (sauf 204)	0,00	0,00	0,00	0,00		100 000,00
204	Subventions d'équipement versées	0,00	0,00	0,00	0,00		0,00
21	Immobilisations corporelles	0,00	0,00	0,00	0,00		150 000,00
22	Immobilisations reçues en affectation	0,00	0,00	0,00	0,00		0,00
23	Immobilisations en cours (sauf 2324)	0,00	0,00	0,00	0,00		1 109 359,23
26	Participations et créances rattachées	0,00	0,00	0,00	0,00		0,00
27	Autres immobilisations financières	0,00	0,00	0,00	0,00		0,00
45	Opérations pour compte de tiers	0,00	0,00	0,00	0,00		0,00
RECETTES		0,00	0,00	0,00	0,00		500 000,00
024	Produits des cessions d'immobilisations	0,00	0,00	0,00	0,00		0,00
10	Dotations, fonds divers et réserves	0,00	0,00	0,00	0,00		500 000,00
13	Subventions d'investissement	0,00	0,00	0,00	0,00		0,00
16	Emprunts et dettes assimilées	0,00	0,00	0,00	0,00		0,00
18	Cpte de liaison : affectation (BA,régie)	0,00	0,00	0,00	0,00		0,00
20	Immobilisations incorporelles (sauf 204)	0,00	0,00	0,00	0,00		0,00
204	Subventions d'équipement versées	0,00	0,00	0,00	0,00		0,00
21	Immobilisations corporelles	0,00	0,00	0,00	0,00		0,00
22	Immobilisations reçues en affectation	0,00	0,00	0,00	0,00		0,00
23	Immobilisations en cours (sauf 2324)	0,00	0,00	0,00	0,00		0,00
26	Participations et créances rattachées	0,00	0,00	0,00	0,00		0,00
27	Autres immobilisations financières	0,00	0,00	0,00	0,00		0,00

VILLE DE CARPENTRAS - HOTEL DIEU - BP - 2024

Envoyé en préfecture le 18/04/2024

Reçu en préfecture le 18/04/2024

Publié le 9



ID : 084-218400315-20240409-2024_CM0904_16-DE

Chapitre nature	Libellé	5 Aménagement des territoires et habitat	6 Action économique	7 Environnement	8 Transports		
45	Opérations pour compte de tiers	0,00	0,00	0,00	0,00		0,00



IV – ANNEXES

A – PRESENTATION CROISEE – SECTION D'INVESTISSEMENT – PRESENTATION DETAILLEE

01 – OPERATIONS NON VENTILABLES

Article / compte nature (1)	Libellé	01 Opérations non ventilables
	DEPENSES	0,00
	RECETTES	0,00

(1) Détailler les comptes à trois chiffres.

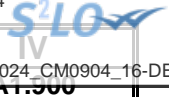

IV – ANNEXES

A – PRESENTATION CROISEE – SECTION D'INVESTISSEMENT – PRESENTATION DETAILLEE

FONCTION 0 – Services généraux

Article / compte nature (1)	Libellé	02 Administration générale							
		020 Admin. générale de la collectivité	021 Personnel non ventilé	022 Information, communication, publicité	023 Fêtes et cérémonies	024 Aide aux associations	025 Cimetières et pompes funèbres	026 Administration générale de l'Etat	028 Autres moyens généraux
	DEPENSES	0,00	0,00	0,00	0,00	0,00	0,00	0,00	0,00
	RECETTES	0,00	0,00	0,00	0,00	0,00	0,00	0,00	0,00

(1) Détailler les comptes à trois chiffres.



IV – ANNEXES

A – PRESENTATION CROISEE – SECTION D'INVESTISSEMENT – PRESENTATION DETAILLEE

A1.900

FONCTION 0 – Services généraux (suite 1)

Article / compte nature (1)	Libellé	03 Conseils						
		031 Assemblée délibérante	032 Conseil éco.,social région./Conseil dév.	033 Conseil cult., éduc., env.	034 Conseil éco.,soc.,environ.,culture,éduc.		035 Conseil de territoire	038 Autres instances
					0341 Section éco., sociale et environnem.	0342 Section culture, éducation et sports		
	DEPENSES	0,00	0,00	0,00	0,00	0,00	0,00	0,00
	RECETTES	0,00	0,00	0,00	0,00	0,00	0,00	0,00

(1) Détailler les comptes à trois chiffres.



IV – ANNEXES

A – PRESENTATION CROISEE – SECTION D'INVESTISSEMENT – PRESENTATION DETAILLEE

IV

A1.900

FONCTION 0 – Services généraux (suite 2)

Article / compte nature (1)	Libellé	04 Coop.décent.,act° interrég.eur.intern.					TOTAL DU CHAPITRE
		041 Action relevant de la subvention globale	042 Actions interrégionales	043 Actions européennes	044 Aide publique au développement	048 Autres actions	
	DEPENSES	0,00	0,00	0,00	0,00	0,00	0,00
	RECETTES	0,00	0,00	0,00	0,00	0,00	0,00

(1) Détailler les comptes à trois chiffres.

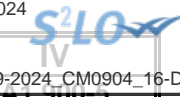

IV – ANNEXES

A – PRESENTATION CROISEE – SECTION D'INVESTISSEMENT – PRESENTATION DETAILLEE

FONCTION 0-5 – Gestion des fonds européens

Article / compte nature (1)	Libellé	051 FSE	052 FEDER	058 Autres		TOTAL DU CHAPITRE
				0580 FEADER	0581 FEAMP	
	DEPENSES	0,00	0,00	0,00	0,00	0,00
	RECETTES	0,00	0,00	0,00	0,00	0,00

(1) Détailler les comptes à trois chiffres.

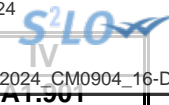

IV – ANNEXES

A – PRESENTATION CROISEE – SECTION D’INVESTISSEMENT – PRESENTATION DETAILLEE

FONCTION 1 – Sécurité

Article / compte nature (1)	Libellé	10 Services communs	11 Police, sécurité, justice	12 Incendie et secours	13 Hygiène et salubrité publique	18 Autres interv. protect. personnes, biens	TOTAL DU CHAPITRE
	DEPENSES	0,00	0,00	0,00	0,00	0,00	0,00
	RECETTES	0,00	0,00	0,00	0,00	0,00	0,00

(1) Détailler les comptes à trois chiffres.

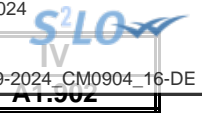

IV – ANNEXES

A – PRESENTATION CROISEE – SECTION D'INVESTISSEMENT – PRESENTATION DETAILLEE

FONCTION 2 – Enseignement, formation professionnelle et apprentissage

Article / compte nature (1)	Libellé	20	21			22			23	24
		Services communs	Enseignement du premier degré			Enseignement du second degré				
		201	211	212	213	221	222	223		
		Services communs	Ecoles maternelles	Ecoles primaires	Classes regroupées	Collèges	Lycées publics	Lycées privés	Enseignement supérieur	Cités scolaires
	DEPENSES	0,00	0,00	0,00	0,00	0,00	0,00	0,00	0,00	0,00
	RECETTES	0,00	0,00	0,00	0,00	0,00	0,00	0,00	0,00	0,00

(1) Détailler les comptes à trois chiffres.

IV – ANNEXES

A – PRESENTATION CROISEE – SECTION D'INVESTISSEMENT – PRESENTATION DETAILLEE

IV

A1.902

FONCTION 2 – Enseignement, formation professionnelle et apprentissage (suite 1)

Article / compte nature (1)	Libellé	25 Formation professionnelle											258 Autres	
		251 Insertion sociale et professionnelle	252 Formation professionnalisante personnes	253 Formation certifiante des personnes	254 Formation des actifs occupés	255 Rémunération des stagiaires	256 CNFPT - Formation des actifs occupés					257 CNFPT et CDG - missions spécifiques		
							256 CNFPT - Formation des actifs occupés					2571 Concours		2572 Missions administratives
							2561 Missions statutaires et réglementaires	2562 Développement des compétences	2563 Évolution et transition professionnelle	2564 Organisation des activités pédagogiques	2565 Autres			
DEPENSES	0,00	0,00	0,00	0,00	0,00	0,00	0,00	0,00	0,00	0,00	0,00	0,00	0,00	
RECETTES	0,00	0,00	0,00	0,00	0,00	0,00	0,00	0,00	0,00	0,00	0,00	0,00	0,00	

(1) Détailler les comptes à trois chiffres.



IV – ANNEXES

A – PRESENTATION CROISEE – SECTION D'INVESTISSEMENT – PRESENTATION DETAILLEE

IV

A1.902

FONCTION 2 – Enseignement, formation professionnelle et apprentissage (suite 2)

Article / compte nature (1)	Libellé	26 Apprentissage	27 Formation sanitaire et sociale	28 Autres services périscolaires et annexes					29 Sécurité	TOTAL DU CHAPITRE
				281 Hébergement et restauration scolaires	282 Sport scolaire	283 Médecine scolaire	284 Classes de découverte	288 Autre service annexe de l'enseignement		
	DEPENSES	0,00	0,00	0,00	0,00	0,00	0,00	0,00	0,00	0,00
	RECETTES	0,00	0,00	0,00	0,00	0,00	0,00	0,00	0,00	0,00

(1) Détailler les comptes à trois chiffres.

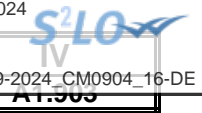

IV – ANNEXES

A – PRESENTATION CROISEE – SECTION D’INVESTISSEMENT – PRESENTATION DETAILLEE

FONCTION 3 – Culture, vie sociale, jeunesse, sports et loisirs

Article / compte nature (1)	Libellé	30 Services communs	31 Culture							
			311 Activités artist.,actions et manif.cult.	312 Patrimoine	313 Bibliothèques, médiathèques	314 Musées	315 Services d'archives	316 Théâtres et spectacles vivants	317 Cinémas et autres salles de spectacles	318 Archéologie préventive
DEPENSES		0,00	0,00	0,00	1 967 359,23	0,00	0,00	0,00	0,00	0,00
164	Emprunts auprès des éts financiers	0,00	0,00	0,00	608 000,00	0,00	0,00	0,00	0,00	0,00
205	Licences, procédés, droits similaires	0,00	0,00	0,00	100 000,00	0,00	0,00	0,00	0,00	0,00
218	Autres immobilisations corporelles	0,00	0,00	0,00	150 000,00	0,00	0,00	0,00	0,00	0,00
231	Immobilisations corporelles en cours	0,00	0,00	0,00	1 109 359,23	0,00	0,00	0,00	0,00	0,00
RECETTES		0,00	0,00	0,00	500 000,00	0,00	0,00	0,00	0,00	0,00
102	Dotations et fonds d'investissement	0,00	0,00	0,00	500 000,00	0,00	0,00	0,00	0,00	0,00

(1) Détailler les comptes à trois chiffres.

IV – ANNEXES

A – PRESENTATION CROISEE – SECTION D'INVESTISSEMENT – PRESENTATION DETAILLEE

IV

A1.903

FONCTION 3 – Culture, vie sociale, jeunesse, sports et loisirs (suite 1)

Article / compte nature (1)	Libellé	32 Sports (autres que scolaires)					
		321 Salles de sport, gymnases	322 Stades	323 Piscines	324 Centres de formation sportifs	325 Autres équipements sportifs ou loisirs	326 Manifestations sportives
DEPENSES		0,00	0,00	0,00	0,00	0,00	0,00
164	Emprunts auprès des étés financiers	0,00	0,00	0,00	0,00	0,00	0,00
205	Licences, procédés, droits similaires	0,00	0,00	0,00	0,00	0,00	0,00
218	Autres immobilisations corporelles	0,00	0,00	0,00	0,00	0,00	0,00
231	Immobilisations corporelles en cours	0,00	0,00	0,00	0,00	0,00	0,00
RECETTES		0,00	0,00	0,00	0,00	0,00	0,00
102	Dotations et fonds d'investissement	0,00	0,00	0,00	0,00	0,00	0,00

(1) Détailler les comptes à trois chiffres.

IV – ANNEXES

A – PRESENTATION CROISEE – SECTION D'INVESTISSEMENT – PRESENTATION DETAILLEE

IV

A1.903

FONCTION 3 – Culture, vie sociale, jeunesse, sports et loisirs (suite 2)

Article / compte nature (1)	Libellé	33 Jeunesse (action socio-éduc.) et loisirs			34 Vie sociale et citoyenne		39 Sécurité	TOTAL DU CHAPITRE
		331 Centres de loisirs	332 Colonies de vacances	338 Autres activités pour les jeunes	341 Egalité entre les femmes et les hommes	348 Autres		
DEPENSES		0,00	0,00	0,00	0,00	0,00	0,00	1 967 359,23
164	Emprunts auprès des éts financiers	0,00	0,00	0,00	0,00	0,00	0,00	608 000,00
205	Licences, procédés, droits similaires	0,00	0,00	0,00	0,00	0,00	0,00	100 000,00
218	Autres immobilisations corporelles	0,00	0,00	0,00	0,00	0,00	0,00	150 000,00
231	Immobilisations corporelles en cours	0,00	0,00	0,00	0,00	0,00	0,00	1 109 359,23
RECETTES		0,00	0,00	0,00	0,00	0,00	0,00	500 000,00
102	Dotations et fonds d'investissement	0,00	0,00	0,00	0,00	0,00	0,00	500 000,00

(1) Détailler les comptes à trois chiffres.

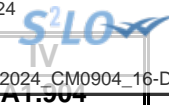

IV – ANNEXES

A – PRESENTATION CROISEE – SECTION D’INVESTISSEMENT – PRESENTATION DETAILLEE

FONCTION 4 – Santé et action sociale (hors RSA)

Article / compte nature (1)	Libellé	41 Santé					
		410 Services communs	411 PMI et planification familiale	412 Prévention et éducation pour la santé	413 Sécurité alimentaire	414 Dispensaires et autres éta sanitaires	418 Autres actions
	DEPENSES	0,00	0,00	0,00	0,00	0,00	0,00
	RECETTES	0,00	0,00	0,00	0,00	0,00	0,00

(1) Détailler les comptes à trois chiffres.

IV – ANNEXES

A – PRESENTATION CROISEE – SECTION D'INVESTISSEMENT – PRESENTATION DETAILLEE

IV

A1.904

FONCTION 4 – Santé et action sociale (hors RSA) (suite 1)

Article / compte nature (1)	Libellé	42 Action sociale							
		420 Services communs	421 Famille et enfance				422 Petite enfance		
			4211 Actions en faveur de la maternité	4212 Aides à la famille	4213 Aides sociales à l'enfance	4214 Adolescence	4221 Crèches et garderies	4222 Multi accueil	4228 Autres actions pour la petite enfance
	DEPENSES	0,00	0,00	0,00	0,00	0,00	0,00	0,00	0,00
	RECETTES	0,00	0,00	0,00	0,00	0,00	0,00	0,00	0,00

(1) Détailler les comptes à trois chiffres.

IV – ANNEXES

A – PRESENTATION CROISEE – SECTION D'INVESTISSEMENT – PRESENTATION DETAILLEE

IV

A1.904

FONCTION 4 – Santé et action sociale (hors RSA) (suite 2)

Article / compte nature (1)	Libellé	42 Action sociale					TOTAL DU CHAPITRE	
		423 Personnes âgées			424 Personnes en difficulté	425 Personnes handicapées		428 Autres interventions sociales
		4231 Forfait autonomie	4232 Autres actions de prévention	4238 Autres actions pour les personnes âgées				
	DEPENSES	0,00	0,00	0,00	0,00	0,00	0,00	
	RECETTES	0,00	0,00	0,00	0,00	0,00	0,00	

(1) Détailler les comptes à trois chiffres.

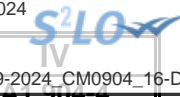

IV – ANNEXES

A – PRESENTATION CROISEE – SECTION D'INVESTISSEMENT – PRESENTATION DETAILLEE

FONCTION 4-4 – RSA

Article / compte nature (1)	Libellé	441 Insertion sociale	442 Santé	443 Logement	444 Insertion professionnelle	445 Evaluation des dépenses engagées	446 Dépenses de structure	447 RSA allocations	448 Autres dépenses au titre du RSA	TOTAL DU CHAPITRE
	DEPENSES	0,00	0,00	0,00	0,00	0,00	0,00	0,00	0,00	0,00
	RECETTES	0,00	0,00	0,00	0,00	0,00	0,00	0,00	0,00	0,00

(1) Détailler les comptes à trois chiffres.

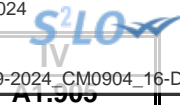

IV – ANNEXES

A – PRESENTATION CROISEE – SECTION D'INVESTISSEMENT – PRESENTATION DETAILLEE

FONCTION 5 – Aménagement des territoires et habitat

Article / compte nature (1)	Libellé	50	51						
		Services communs	Aménagement et services urbains						
		501 Services communs	510 Services communs	511 Espaces verts urbains	512 Eclairage public	513 Art public	514 Electrification	515 Opérations d'aménagement	518 Autres actions d'aménagement urbain
	DEPENSES	0,00	0,00	0,00	0,00	0,00	0,00	0,00	0,00
	RECETTES	0,00	0,00	0,00	0,00	0,00	0,00	0,00	0,00

(1) Détailler les comptes à trois chiffres.

IV – ANNEXES

A – PRESENTATION CROISEE – SECTION D'INVESTISSEMENT – PRESENTATION DETAILLEE

IV

A1.905

FONCTION 5 – Aménagement des territoires et habitat (suite 1)

Article / compte nature (1)	Libellé	52 Politique de la ville	53 Agglomérations et villes moyennes	54 Espace rural et autres espaces de dév.	55 Habitat (Logement)				
					551 Parc privé de la collectivité	552 Aide au secteur locatif	553 Aide à l'accession à la propriété	554 Aire d'accueil des gens du voyage	555 Logement social
	DEPENSES	0,00	0,00	0,00	0,00	0,00	0,00	0,00	0,00
	RECETTES	0,00	0,00	0,00	0,00	0,00	0,00	0,00	0,00

(1) Détailler les comptes à trois chiffres.

IV – ANNEXES

A – PRESENTATION CROISEE – SECTION D'INVESTISSEMENT – PRESENTATION DETAILLEE

IV

A1.905

FONCTION 5 – Aménagement des territoires et habitat (suite 2)

Article / compte nature (1)	Libellé	56 Actions en faveur du littoral	57 Techno. de l'information et de la comm.	58 Autres actions		59 Sécurité	TOTAL DU CHAPITRE
				581 Réserves Foncières	588 Autres actions d'aménagement		
	DEPENSES	0,00	0,00	0,00	0,00	0,00	0,00
	RECETTES	0,00	0,00	0,00	0,00	0,00	0,00

(1) Détailler les comptes à trois chiffres.

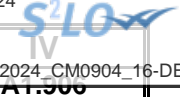

IV – ANNEXES

A – PRESENTATION CROISEE – SECTION D'INVESTISSEMENT – PRESENTATION DETAILLEE

FONCTION 6 – Action économique

Article / compte nature (1)	Libellé	60 Services communs	61 Interventions économiques transversales	62 Structure d'animation et de dév. éco.	63 Actions sectorielles			
					631 Agriculture, pêche et agro-alimentaire		632 Industrie, commerce et artisanat	633 Développement touristique
					6311 Laboratoire	6312 Autres		
	DEPENSES	0,00	0,00	0,00	0,00	0,00	0,00	
	RECETTES	0,00	0,00	0,00	0,00	0,00	0,00	

(1) Détailler les comptes à trois chiffres.



IV – ANNEXES

A – PRESENTATION CROISEE – SECTION D'INVESTISSEMENT – PRESENTATION DETAILLEE

IV

A1.906

FONCTION 6 – Action économique (suite)

Article / compte nature (1)	Libellé	64 Rayonnement, attractivité du territoire	65 Insertion éco. et éco.sociale, solidaire	66 Maintien et dév. des services publics	67 Recherche et innovation	68 Autres actions	TOTAL DU CHAPITRE
	DEPENSES	0,00	0,00	0,00	0,00	0,00	0,00
	RECETTES	0,00	0,00	0,00	0,00	0,00	0,00

(1) Détailler les comptes à trois chiffres.

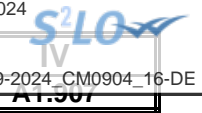

IV – ANNEXES

A – PRESENTATION CROISEE – SECTION D’INVESTISSEMENT – PRESENTATION DETAILLEE

FONCTION 7 – Environnement

Article / compte nature (1)	Libellé	70 Services communs	71 Actions transversales	72 Actions déchets et propreté urbaine					
				720 Services communs collecte et propreté	721 Collecte et traitement des déchets			722 Propreté urbaine	
					7211 Actions prévention et sensibilisation	7212 Collecte des déchets	7213 Tri, valorisation, traitement déchets	7221 Actions prévention et sensibilisation	7222 Action propreté urbaine et nettoiemment
	DEPENSES	0,00	0,00	0,00	0,00	0,00	0,00	0,00	0,00
	RECETTES	0,00	0,00	0,00	0,00	0,00	0,00	0,00	0,00

(1) Détailler les comptes à trois chiffres.



IV – ANNEXES

A – PRESENTATION CROISEE – SECTION D'INVESTISSEMENT – PRESENTATION DETAILLEE

IV

A1.907

FONCTION 7 – Environnement (suite 1)

Article / compte nature (1)	Libellé	73 Actions en matière de gestion des eaux					74 Politique de l'air
		731 Politique de l'eau	732 Eau potable	733 Assainissement	734 Eaux pluviales	735 Lutte contre les inondations	
	DEPENSES	0,00	0,00	0,00	0,00	0,00	0,00
	RECETTES	0,00	0,00	0,00	0,00	0,00	0,00

(1) Détailler les comptes à trois chiffres.



IV – ANNEXES

A – PRESENTATION CROISEE – SECTION D'INVESTISSEMENT – PRESENTATION DETAILLEE

IV

A1.907

FONCTION 7 – Environnement (suite 2)

Article / compte nature (1)	Libellé	75 Politique de l'énergie					76	77	78	TOTAL DU CHAPITRE
		751 Réseaux de chaleur et de froid	752 Energie photovoltaïque	753 Energie éolienne	754 Energie hydraulique	758 Autres actions	Préserv. patrim. naturel,risques techno.	Environnement infrastructures transports	Autres actions	
	DEPENSES	0,00	0,00	0,00	0,00	0,00	0,00	0,00	0,00	
	RECETTES	0,00	0,00	0,00	0,00	0,00	0,00	0,00	0,00	

(1) Détailler les comptes à trois chiffres.

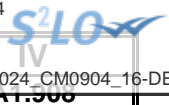

IV – ANNEXES

A – PRESENTATION CROISEE – SECTION D'INVESTISSEMENT – PRESENTATION DETAILLEE

FONCTION 8 – Transports

Article / compte nature (1)	Libellé	80 Services communs	81 Transports scolaires	82 Transports publics de voyageurs						
				820 Services communs	821 Transport sur route	822 Transport ferroviaire	823 Transport fluvial	824 Transport maritime	825 Transport aérien	828 Autres transports
	DEPENSES	0,00	0,00	0,00	0,00	0,00	0,00	0,00	0,00	0,00
	RECETTES	0,00	0,00	0,00	0,00	0,00	0,00	0,00	0,00	0,00

(1) Détailler les comptes à trois chiffres.



IV – ANNEXES

A – PRESENTATION CROISEE – SECTION D'INVESTISSEMENT – PRESENTATION DETAILLEE

IV

A1.908

FONCTION 8 – Transports (suite 1)

Article / compte nature (1)	Libellé	83						
		Transports de marchandises						
		830	831	832	833	834	835	838
		Services communs	Fret routier	Fret ferroviaire	Fret fluvial	Fret maritime	Fret aérien	Autres transports
DEPENSES		0,00	0,00	0,00	0,00	0,00	0,00	0,00
RECETTES		0,00	0,00	0,00	0,00	0,00	0,00	0,00

(1) Détailler les comptes à trois chiffres.



IV – ANNEXES

A – PRESENTATION CROISEE – SECTION D'INVESTISSEMENT – PRESENTATION DETAILLEE

IV

A1.908

FONCTION 8 – Transports (suite 2)

Article / compte nature (1)	Libellé	84 Voirie							
		841 Voirie nationale	842 Voirie régionale	843 Voirie départementale	844 Voirie métropolitaine	845 Voirie communale	846 Viabilité hivernale et aléas climatiques	847 Equipements de voirie	849 Sécurité routière
DEPENSES		0,00	0,00	0,00	0,00	0,00	0,00	0,00	0,00
RECETTES		0,00	0,00	0,00	0,00	0,00	0,00	0,00	0,00

(1) Détailler les comptes à trois chiffres.

IV – ANNEXES

A – PRESENTATION CROISEE – SECTION D'INVESTISSEMENT – PRESENTATION DETAILLEE

IV

A1.908

FONCTION 8 – Transports (suite 3)

Article / compte nature (1)	Libellé	85 Infrastructures					86 Liaisons multimodales	87 Circulations douces	89 Sécurité	TOTAL DU CHAPITRE
		851 Gares, autres infrastructures routières	852 Gares et autres infrastructures ferrov.	853 Haltes, autres infrastructures fluviales	854 Ports, autres infrastructures portuaires	855 Aéroports et autres infrastructures				
DEPENSES		0,00	0,00	0,00	0,00	0,00	0,00	0,00	0,00	
RECETTES		0,00	0,00	0,00	0,00	0,00	0,00	0,00	0,00	

(1) Détailler les comptes à trois chiffres.

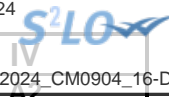

IV – ANNEXES

A – PRESENTATION CROISEE – SECTION DE FONCTIONNEMENT – VUE D’ENSEMBLE

Chapitre nature	Libellé	01 Opérations non ventilables	0 Services généraux (hors 01 et Gestion des fonds européens)	0-5 Gestion des fonds européens	1 Sécurité	2 Enseign., formation prof., apprentissage	3 Cult., vie soc., jeun., sports, loisirs	4 Santé et action sociale (hors APA et RSA / Régularisation de RMI)	4-3 APA
DEPENSES		0,00	0,00	0,00	0,00	0,00	516 000,00	0,00	0,00
011	Charges à caractère général	0,00	0,00	0,00	0,00	0,00	6 000,00	0,00	0,00
012	Charges de personnel et frais assimilés	0,00	0,00	0,00	0,00	0,00	0,00	0,00	0,00
014	Atténuations de produits	0,00	0,00	0,00	0,00	0,00	0,00	0,00	0,00
65	Autres charges de gestion courante	0,00	0,00	0,00	0,00	0,00	0,00	0,00	0,00
6586	Frais fonctionnement des groupes d'élus	0,00	0,00	0,00	0,00	0,00	0,00	0,00	0,00
66	Charges financières	0,00	0,00	0,00	0,00	0,00	510 000,00	0,00	0,00
67	Charges spécifiques	0,00	0,00	0,00	0,00	0,00	0,00	0,00	0,00
68	Dotations aux provisions, dépréciations	0,00	0,00	0,00	0,00	0,00	0,00	0,00	0,00
RECETTES		0,00	0,00	0,00	0,00	0,00	548 314,44	0,00	0,00
013	Atténuations de charges	0,00	0,00	0,00	0,00	0,00	0,00	0,00	0,00
70	Prod. services, domaine, ventes diverses	0,00	0,00	0,00	0,00	0,00	200 000,00	0,00	0,00
73	Impôts et taxes	0,00	0,00	0,00	0,00	0,00	0,00	0,00	0,00
731	Fiscalité locale	0,00	0,00	0,00	0,00	0,00	0,00	0,00	0,00
74	Dotations et participations	0,00	0,00	0,00	0,00	0,00	0,00	0,00	0,00
75	Autres produits de gestion courante	0,00	0,00	0,00	0,00	0,00	348 314,44	0,00	0,00
76	Produits financiers	0,00	0,00	0,00	0,00	0,00	0,00	0,00	0,00
77	Produits spécifiques	0,00	0,00	0,00	0,00	0,00	0,00	0,00	0,00
78	Reprises amort., dépréciations, prov.	0,00	0,00	0,00	0,00	0,00	0,00	0,00	0,00

IV – ANNEXES

A – PRESENTATION CROISEE – SECTION DE FONCTIONNEMENT – VUE D'ENSEMBLE (suite)

IV

A2

Chapitre nature	Libellé	4-4 RSA / Régularisation de RMI	5 Aménagement des territoires et habitat	6 Action économique	7 Environnement	8 Transports	9 Fonction en réserve	TOTAL
DEPENSES		0,00	0,00	0,00	0,00	0,00		516 000,00
011	Charges à caractère général	0,00	0,00	0,00	0,00	0,00		6 000,00
012	Charges de personnel et frais assimilés	0,00	0,00	0,00	0,00	0,00		0,00
014	Atténuations de produits	0,00	0,00	0,00	0,00	0,00		0,00
65	Autres charges de gestion courante	0,00	0,00	0,00	0,00	0,00		0,00
6586	Frais fonctionnement des groupes d'élus	0,00	0,00	0,00	0,00	0,00		0,00
66	Charges financières	0,00	0,00	0,00	0,00	0,00		510 000,00
67	Charges spécifiques	0,00	0,00	0,00	0,00	0,00		0,00
68	Dotations aux provisions, dépréciations	0,00	0,00	0,00	0,00	0,00		0,00
RECETTES		0,00	0,00	0,00	0,00	0,00		548 314,44
013	Atténuations de charges	0,00	0,00	0,00	0,00	0,00		0,00
70	Prod. services, domaine, ventes diverses	0,00	0,00	0,00	0,00	0,00		200 000,00
73	Impôts et taxes	0,00	0,00	0,00	0,00	0,00		0,00
731	Fiscalité locale	0,00	0,00	0,00	0,00	0,00		0,00
74	Dotations et participations	0,00	0,00	0,00	0,00	0,00		0,00
75	Autres produits de gestion courante	0,00	0,00	0,00	0,00	0,00		348 314,44
76	Produits financiers	0,00	0,00	0,00	0,00	0,00		0,00
77	Produits spécifiques	0,00	0,00	0,00	0,00	0,00		0,00
78	Reprises amort., dépréciations, prov.	0,00	0,00	0,00	0,00	0,00		0,00

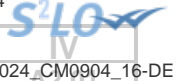

IV – ANNEXES

A – PRESENTATION CROISEE – SECTION DE FONCTIONNEMENT – PRESENTATION DETAILLEE

01 – OPERATIONS NON VENTILABLES

Article / compte nature (1)	Libellé	01 Opérations non ventilables
	DEPENSES	0,00
	RECETTES	0,00

(1) Détailler les comptes à trois chiffres.

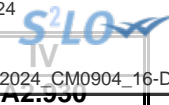

IV – ANNEXES

A – PRESENTATION CROISEE – SECTION DE FONCTIONNEMENT – PRESENTATION DETAILLEE

FONCTION 0 – Services généraux

Article / compte nature (1)	Libellé	02 Administration générale							
		020 Admin. générale de la collectivité	021 Personnel non ventilé	022 Information, communication, publicité	023 Fêtes et cérémonies	024 Aide aux associations	025 Cimetières et pompes funèbres	026 Administration générale de l'Etat	028 Autres moyens généraux
	DEPENSES	0,00	0,00	0,00	0,00	0,00	0,00	0,00	0,00
	RECETTES	0,00	0,00	0,00	0,00	0,00	0,00	0,00	0,00

(1) Détailler les comptes à trois chiffres.

IV – ANNEXES

A – PRESENTATION CROISEE – SECTION DE FONCTIONNEMENT – PRESENTATION DETAILLEE

IV

A2.930

FONCTION 0 – Services généraux (suite 1)

Article / compte nature (1)	Libellé	03 Conseils						
		031 Assemblée délibérante	032 Conseil éco.,social région./Conseil dév.	033 Conseil cult., éduc., env.	034		035 Conseil de territoire	038 Autres instances
					Conseil éco.,soc.,environ.,culture,éduc.			
					0341 Section éco., sociale et environnem.	0342 Section culture, éducation et sports		
DEPENSES	0,00	0,00	0,00	0,00	0,00	0,00	0,00	
RECETTES	0,00	0,00	0,00	0,00	0,00	0,00	0,00	

(1) Détailler les comptes à trois chiffres.

IV – ANNEXES

IV

A – PRESENTATION CROISEE – SECTION DE FONCTIONNEMENT – PRESENTATION DETAILLEE

A2.930

FONCTION 0 – Services généraux (suite 2)

Article / compte nature (1)	Libellé	04 Coop.décent.,act° interrég.eur.intern.					TOTAL DU CHAPITRE
		041 Action relevant de la subvention globale	042 Actions interrégionales	043 Actions européennes	044 Aide publique au développement	048 Autres actions	
	DEPENSES	0,00	0,00	0,00	0,00	0,00	0,00
	RECETTES	0,00	0,00	0,00	0,00	0,00	0,00

(1) Détailler les comptes à trois chiffres.

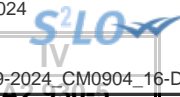

IV – ANNEXES

A – PRESENTATION CROISEE – SECTION DE FONCTIONNEMENT – PRESENTATION DETAILLEE

FONCTION 0-5 – Gestion des fonds européens

Article / compte nature (1)	Libellé	051 FSE	052 FEDER	058 Autres		TOTAL DU CHAPITRE
				0580 FEADER	0581 FEAMP	
	DEPENSES	0,00	0,00	0,00	0,00	0,00
	RECETTES	0,00	0,00	0,00	0,00	0,00

(1) Détailler les comptes à trois chiffres.

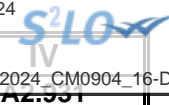

IV – ANNEXES

A – PRESENTATION CROISEE – SECTION DE FONCTIONNEMENT – PRESENTATION DETAILLEE

FONCTION 1 – Sécurité

Article / compte nature (1)	Libellé	10 Services communs	11 Police, sécurité, justice	12 Incendie et secours	13 Hygiène et salubrité publique	18 Autres interv. protect. personnes, biens	TOTAL DU CHAPITRE
	DEPENSES	0,00	0,00	0,00	0,00	0,00	0,00
	RECETTES	0,00	0,00	0,00	0,00	0,00	0,00

(1) Détailler les comptes à trois chiffres.

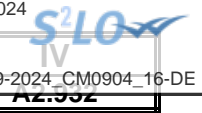

IV – ANNEXES

A – PRESENTATION CROISEE – SECTION DE FONCTIONNEMENT – PRESENTATION DETAILLEE

FONCTION 2 – Enseignement, formation professionnelle et apprentissage

Article / compte nature (1)	Libellé	20	21			22			23	24
		Services communs	Enseignement du premier degré			Enseignement du second degré				
		201	211	212	213	221	222	223		
		Services communs	Ecoles maternelles	Ecoles primaires	Classes regroupées	Collèges	Lycées publics	Lycées privés	Enseignement supérieur	Cités scolaires
	DEPENSES	0,00	0,00	0,00	0,00	0,00	0,00	0,00	0,00	0,00
	RECETTES	0,00	0,00	0,00	0,00	0,00	0,00	0,00	0,00	0,00

(1) Détailler les comptes à trois chiffres.

IV – ANNEXES

A – PRESENTATION CROISEE – SECTION DE FONCTIONNEMENT – PRESENTATION DETAILLEE

IV

A2.932

FONCTION 2 – Enseignement, formation professionnelle et apprentissage (suite 1)

Article / compte nature (1)	Libellé	25 Formation professionnelle											258 Autres	
		251 Insertion sociale et professionnelle	252 Formation professionnalisante personnes	253 Formation certifiante des personnes	254 Formation des actifs occupés	255 Rémunération des stagiaires	256 CNFPT - Formation des actifs occupés					257 CFNPT et CDG - missions spécifiques		
							256 CNFPT - Formation des actifs occupés					2571 Concours		2572 Missions administratives
							2561 Missions statutaires et réglementaires	2562 Développement des compétences	2563 Évolution et transition professionnelle	2564 Organisation des activités pédagogiques	2565 Autres			
DEPENSES	0,00	0,00	0,00	0,00	0,00	0,00	0,00	0,00	0,00	0,00	0,00	0,00	0,00	
RECETTES	0,00	0,00	0,00	0,00	0,00	0,00	0,00	0,00	0,00	0,00	0,00	0,00	0,00	

(1) Détailler les comptes à trois chiffres.



IV – ANNEXES

A – PRESENTATION CROISEE – SECTION DE FONCTIONNEMENT – PRESENTATION DETAILLEE

IV

A2.932

FONCTION 2 – Enseignement, formation professionnelle et apprentissage (suite 2)

Article / compte nature (1)	Libellé	26 Apprentissage	27 Formation sanitaire et sociale	28 Autres services périscolaires et annexes					29 Sécurité	TOTAL DU CHAPITRE
				281 Hébergement et restauration scolaires	282 Sport scolaire	283 Médecine scolaire	284 Classes de découverte	288 Autre service annexe de l'enseignement		
	DEPENSES	0,00	0,00	0,00	0,00	0,00	0,00	0,00	0,00	0,00
	RECETTES	0,00	0,00	0,00	0,00	0,00	0,00	0,00	0,00	0,00

(1) Détailler les comptes à trois chiffres.

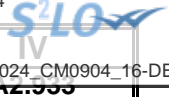

IV – ANNEXES

A – PRESENTATION CROISEE – SECTION DE FONCTIONNEMENT – PRESENTATION DETAILLEE

FONCTION 3 – Culture, vie sociale, jeunesse, sports et loisirs

Article / compte nature (1)	Libellé	30 Services communs	31 Culture							
			311 Activités artist.,actions et manif.cult.	312 Patrimoine	313 Bibliothèques, médiathèques	314 Musées	315 Services d'archives	316 Théâtres et spectacles vivants	317 Cinémas et autres salles de spectacles	318 Archéologie préventive
DEPENSES		0,00	0,00	0,00	516 000,00	0,00	0,00	0,00	0,00	0,00
627	Services bancaires et assimilés	0,00	0,00	0,00	6 000,00	0,00	0,00	0,00	0,00	0,00
661	Charges d'intérêts	0,00	0,00	0,00	510 000,00	0,00	0,00	0,00	0,00	0,00
RECETTES		0,00	0,00	0,00	548 314,44	0,00	0,00	0,00	0,00	0,00
706	Prestations de services	0,00	0,00	0,00	200 000,00	0,00	0,00	0,00	0,00	0,00
758	Produits divers de gestion courante	0,00	0,00	0,00	348 314,44	0,00	0,00	0,00	0,00	0,00

(1) Détailler les comptes à trois chiffres.

IV – ANNEXES

A – PRESENTATION CROISEE – SECTION DE FONCTIONNEMENT – PRESENTATION DETAILLEE

IV

A2.933

FONCTION 3 – Culture, vie sociale, jeunesse, sports et loisirs (suite 1)

Article / compte nature (1)	Libellé	32 Sports (autres que scolaires)					
		321 Salles de sport, gymnases	322 Stades	323 Piscines	324 Centres de formation sportifs	325 Autres équipements sportifs ou loisirs	326 Manifestations sportives
DEPENSES		0,00	0,00	0,00	0,00	0,00	0,00
627	Services bancaires et assimilés	0,00	0,00	0,00	0,00	0,00	0,00
661	Charges d'intérêts	0,00	0,00	0,00	0,00	0,00	0,00
RECETTES		0,00	0,00	0,00	0,00	0,00	0,00
706	Prestations de services	0,00	0,00	0,00	0,00	0,00	0,00
758	Produits divers de gestion courante	0,00	0,00	0,00	0,00	0,00	0,00

(1) Détailler les comptes à trois chiffres.

IV – ANNEXES

A – PRESENTATION CROISEE – SECTION DE FONCTIONNEMENT – PRESENTATION DETAILLEE

IV

A2.933

FONCTION 3 – Culture, vie sociale, jeunesse, sports et loisirs (suite 2)

Article / compte nature (1)	Libellé	33 Jeunesse (action socio-éduc.) et loisirs			34 Vie sociale et citoyenne		39 Sécurité	TOTAL DU CHAPITRE
		331 Centres de loisirs	332 Colonies de vacances	338 Autres activités pour les jeunes	341 Egalité entre les femmes et les hommes	348 Autres		
DEPENSES		0,00	0,00	0,00	0,00	0,00	0,00	516 000,00
627	Services bancaires et assimilés	0,00	0,00	0,00	0,00	0,00	0,00	6 000,00
661	Charges d'intérêts	0,00	0,00	0,00	0,00	0,00	0,00	510 000,00
RECETTES		0,00	0,00	0,00	0,00	0,00	0,00	548 314,44
706	Prestations de services	0,00	0,00	0,00	0,00	0,00	0,00	200 000,00
758	Produits divers de gestion courante	0,00	0,00	0,00	0,00	0,00	0,00	348 314,44

(1) Détailler les comptes à trois chiffres.

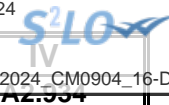

IV – ANNEXES

A – PRESENTATION CROISEE – SECTION DE FONCTIONNEMENT – PRESENTATION DETAILLEE

FONCTION 4 – Santé et action sociale (hors APA et RSA/Régularisation de RMI)

Article / compte nature (1)	Libellé	41 Santé					
		410 Services communs	411 PMI et planification familiale	412 Prévention et éducation pour la santé	413 Sécurité alimentaire	414 Dispensaires et autres éts sanitaires	418 Autres actions
	DEPENSES	0,00	0,00	0,00	0,00	0,00	0,00
	RECETTES	0,00	0,00	0,00	0,00	0,00	0,00

(1) Détailler les comptes à trois chiffres.



IV – ANNEXES

A – PRESENTATION CROISEE – SECTION DE FONCTIONNEMENT – PRESENTATION DETAILLEE

IV

A2.934

FONCTION 4 – Santé et action sociale (hors APA et RSA/Régularisation de RMI) (suite 1)

Article / compte nature (1)	Libellé	42 Action sociale							
		420 Services communs	421 Famille et enfance				422 Petite enfance		
			4211 Actions en faveur de la maternité	4212 Aides à la famille	4213 Aides sociales à l'enfance	4214 Adolescence	4221 Crèches et garderies	4222 Multi accueil	4228 Autres actions pour la petite enfance
	DEPENSES	0,00	0,00	0,00	0,00	0,00	0,00	0,00	
	RECETTES	0,00	0,00	0,00	0,00	0,00	0,00	0,00	

(1) Détailler les comptes à trois chiffres.



IV – ANNEXES

A – PRESENTATION CROISEE – SECTION DE FONCTIONNEMENT – PRESENTATION DETAILLEE

IV

A2.934

FONCTION 4 – Santé et action sociale (hors APA et RSA/Régularisation de RMI) (suite 2)

Article / compte nature (1)	Libellé	42 Action sociale					TOTAL DU CHAPITRE	
		423 Personnes âgées			424 Personnes en difficulté	425 Personnes handicapées		428 Autres interventions sociales
		4231 Forfait autonomie	4232 Autres actions de prévention	4238 Autres actions pour les personnes âgées				
DEPENSES		0,00	0,00	0,00	0,00	0,00	0,00	
RECETTES		0,00	0,00	0,00	0,00	0,00	0,00	

(1) Détailler les comptes à trois chiffres.

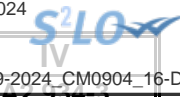

IV – ANNEXES

A – PRESENTATION CROISEE – SECTION DE FONCTIONNEMENT – PRESENTATION DETAILLEE

FONCTION 4-3 – APA

Article / compte nature (1)	Libellé	430 Services communs	431 APA à domicile	432 APA versée aux bénéf. en établissement	433 APA versée à l'établissement	TOTAL DU CHAPITRE
	DEPENSES	0,00	0,00	0,00	0,00	0,00
	RECETTES	0,00	0,00	0,00	0,00	0,00

(1) Détailler les comptes à trois chiffres.

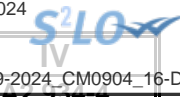

IV – ANNEXES

A – PRESENTATION CROISEE – SECTION DE FONCTIONNEMENT – PRESENTATION DETAILLEE

FONCTION 4-4 – RSA / Régularisation de RMI

Article / compte nature (1)	Libellé	441 Insertion sociale	442 Santé	443 Logement	444 Insertion professionnelle	445 Evaluation des dépenses engagées	446 Dépenses de structure	447 RSA allocations	448 Autres dépenses au titre du RSA	TOTAL DU CHAPITRE
	DEPENSES	0,00	0,00	0,00	0,00	0,00	0,00	0,00	0,00	0,00
	RECETTES	0,00	0,00	0,00	0,00	0,00	0,00	0,00	0,00	0,00

(1) Détailler les comptes à trois chiffres.

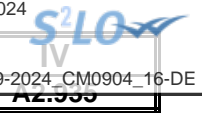

IV – ANNEXES

A – PRESENTATION CROISEE – SECTION DE FONCTIONNEMENT – PRESENTATION DETAILLEE

FONCTION 5 – Aménagement des territoires et habitat

Article / compte nature (1)	Libellé	50	51						
		Services communs	Aménagement et services urbains						
		50	510	511	512	513	514	515	518
		Services communs	Services communs	Espaces verts urbains	Eclairage public	Art public	Electrification	Opérations d'aménagement	Autres actions d'aménagement urbain
	DEPENSES	0,00	0,00	0,00	0,00	0,00	0,00	0,00	0,00
	RECETTES	0,00	0,00	0,00	0,00	0,00	0,00	0,00	0,00

(1) Détailler les comptes à trois chiffres.

IV – ANNEXES

IV

A – PRESENTATION CROISEE – SECTION DE FONCTIONNEMENT – PRESENTATION DETAILLEE

A2.935

FONCTION 5 – Aménagement des territoires et habitat (suite 1)

Article / compte nature (1)	Libellé	52 Politique de la ville	53 Agglomérations et villes moyennes	54 Espace rural et autres espaces de dév.	55 Habitat (Logement)				
					551 Parc privé de la collectivité	552 Aide au secteur locatif	553 Aide à l'accession à la propriété	554 Aire d'accueil des gens du voyage	555 Logement social
	DEPENSES	0,00	0,00	0,00	0,00	0,00	0,00	0,00	0,00
	RECETTES	0,00	0,00	0,00	0,00	0,00	0,00	0,00	0,00

(1) Détailler les comptes à trois chiffres.

IV – ANNEXES

A – PRESENTATION CROISEE – SECTION DE FONCTIONNEMENT – PRESENTATION DETAILLEE

IV

A2.935

FONCTION 5 – Aménagement des territoires et habitat (suite 2)

Article / compte nature (1)	Libellé	56 Actions en faveur du littoral	57 Techno. de l'information et de la comm.	58 Autres actions		59 Sécurité	TOTAL DU CHAPITRE
				581 Réserves Foncières	588 Autres actions d'aménagement		
	DEPENSES	0,00	0,00	0,00	0,00	0,00	0,00
	RECETTES	0,00	0,00	0,00	0,00	0,00	0,00

(1) Détailler les comptes à trois chiffres.

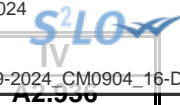

IV – ANNEXES

A – PRESENTATION CROISEE – SECTION DE FONCTIONNEMENT – PRESENTATION DETAILLEE

FONCTION 6 – Action économique

Article / compte nature (1)	Libellé	60 Services communs	61 Interventions économiques transversales	62 Structure d'animation et de dév. éco.	63 Actions sectorielles			
					631 Agriculture, pêche et agro-alimentaire		632 Industrie, commerce et artisanat	633 Développement touristique
					6311 Laboratoire	6312 Autres		
	DEPENSES	0,00	0,00	0,00	0,00	0,00	0,00	
	RECETTES	0,00	0,00	0,00	0,00	0,00	0,00	

(1) Détailler les comptes à trois chiffres.



IV – ANNEXES

A – PRESENTATION CROISEE – SECTION DE FONCTIONNEMENT – PRESENTATION DETAILLEE

IV

A2.936

FONCTION 6 – Action économique (suite)

Article / compte nature (1)	Libellé	64 Rayonnement, attractivité du territoire	65 Insertion éco. et éco.sociale, solidaire	66 Maintien et dév. des services publics	67 Recherche et innovation	68 Autres actions	TOTAL DU CHAPITRE
	DEPENSES	0,00	0,00	0,00	0,00	0,00	0,00
	RECETTES	0,00	0,00	0,00	0,00	0,00	0,00

(1) Détailler les comptes à trois chiffres.

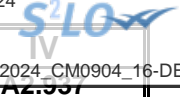

IV – ANNEXES

A – PRESENTATION CROISEE – SECTION DE FONCTIONNEMENT – PRESENTATION DETAILLEE

FONCTION 7 – Environnement

Article / compte nature (1)	Libellé	70 Services communs	71 Actions transversales	72 Actions déchets et propreté urbaine						
				720 Services communs collecte et propreté	721 Collecte et traitement des déchets			722 Propreté urbaine		
					7211 Actions prévention et sensibilisation	7212 Collecte des déchets	7213 Tri, valorisation, traitement déchets	7221 Actions prévention et sensibilisation	7222 Action propreté urbaine et nettoiemnt	
	DEPENSES	0,00	0,00	0,00	0,00	0,00	0,00	0,00	0,00	0,00
	RECETTES	0,00	0,00	0,00	0,00	0,00	0,00	0,00	0,00	0,00

(1) Détailler les comptes à trois chiffres.



IV – ANNEXES

A – PRESENTATION CROISEE – SECTION DE FONCTIONNEMENT – PRESENTATION DETAILLEE

IV

A2.937

FONCTION 7 – Environnement (suite 1)

Article / compte nature (1)	Libellé	73 Actions en matière de gestion des eaux					74 Politique de l'air
		731 Politique de l'eau	732 Eau potable	733 Assainissement	734 Eaux pluviales	735 Lutte contre les inondations	
	DEPENSES	0,00	0,00	0,00	0,00	0,00	0,00
	RECETTES	0,00	0,00	0,00	0,00	0,00	0,00

(1) Détailler les comptes à trois chiffres.



IV – ANNEXES

A – PRESENTATION CROISEE – SECTION DE FONCTIONNEMENT – PRESENTATION DETAILLEE

IV

A2.937

FONCTION 7 – Environnement (suite 2)

Article / compte nature (1)	Libellé	75 Politique de l'énergie					76	77	78	TOTAL DU CHAPITRE
		751 Réseaux de chaleur et de froid	752 Energie photovoltaïque	753 Energie éolienne	754 Energie hydraulique	758 Autres actions	Préserv. patrim. naturel, risques techno.	Environnement infrastructures transports	Autres actions	
	DEPENSES	0,00	0,00	0,00	0,00	0,00	0,00	0,00	0,00	
	RECETTES	0,00	0,00	0,00	0,00	0,00	0,00	0,00	0,00	

(1) Détailler les comptes à trois chiffres.

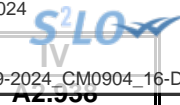

IV – ANNEXES

A – PRESENTATION CROISEE – SECTION DE FONCTIONNEMENT – PRESENTATION DETAILLEE

FONCTION 8 – Transports

Article / compte nature (1)	Libellé	80 Services communs	81 Transports scolaires	82 Transports publics de voyageurs						
				820 Services communs	821 Transport sur route	822 Transport ferroviaire	823 Transport fluvial	824 Transport maritime	825 Transport aérien	828 Autres transports
	DEPENSES	0,00	0,00	0,00	0,00	0,00	0,00	0,00	0,00	0,00
	RECETTES	0,00	0,00	0,00	0,00	0,00	0,00	0,00	0,00	0,00

(1) Détailler les comptes à trois chiffres.



IV – ANNEXES

A – PRESENTATION CROISEE – SECTION DE FONCTIONNEMENT – PRESENTATION DETAILLEE

IV

A2.938

FONCTION 8 – Transports (suite 1)

Article / compte nature (1)	Libellé	83 Transports de marchandises						838 Autres transports
		830 Services communs	831 Fret routier	832 Fret ferroviaire	833 Fret fluvial	834 Fret maritime	835 Fret aérien	
DEPENSES		0,00	0,00	0,00	0,00	0,00	0,00	0,00
RECETTES		0,00	0,00	0,00	0,00	0,00	0,00	0,00

(1) Détailler les comptes à trois chiffres.



IV – ANNEXES

A – PRESENTATION CROISEE – SECTION DE FONCTIONNEMENT – PRESENTATION DETAILLEE

IV

A2.938

FONCTION 8 – Transports (suite 2)

Article / compte nature (1)	Libellé	84 Voirie							
		841 Voirie nationale	842 Voirie régionale	843 Voirie départementale	844 Voirie métropolitaine	845 Voirie communale	846 Viabilité hivernale et aléas climatiques	847 Equipements de voirie	849 Sécurité routière
DEPENSES		0,00	0,00	0,00	0,00	0,00	0,00	0,00	0,00
RECETTES		0,00	0,00	0,00	0,00	0,00	0,00	0,00	0,00

(1) Détailler les comptes à trois chiffres.

IV – ANNEXES

A – PRESENTATION CROISEE – SECTION DE FONCTIONNEMENT – PRESENTATION DETAILLEE

IV

A2.938

FONCTION 8 – Transports (suite 3)

Article / compte nature (1)	Libellé	85 Infrastructures					86 Liaisons multimodales	87 Circulations douces	89 Sécurité	TOTAL DU CHAPITRE
		851 Gares, autres infrastructures routières	852 Gares et autres infrastructures ferrov.	853 Haltes, autres infrastructures fluviales	854 Ports, autres infrastructures portuaires	855 Aéroports et autres infrastructures				
DEPENSES		0,00	0,00	0,00	0,00	0,00	0,00	0,00	0,00	
RECETTES		0,00	0,00	0,00	0,00	0,00	0,00	0,00	0,00	

(1) Détailler les comptes à trois chiffres.

IV – ANNEXES

ANNEXES PATRIMONIALES – ETAT DE LA DETTE – DETAIL DES CREDITS DE TRESORERIE

B1.1 – DETAIL DES CREDITS DE TRESORERIE (1)

Nature (Pour chaque ligne, indiquer le numéro de contrat)	Date de la décision de réaliser la ligne de trésorerie (2)	Montant maximum autorisé au 01/01/N	Montant des tirages N-1	Montant des remboursements N-1		Encours restant dû au 01/01/N
				Intérêts (3)	Remboursement du tirage	
5191 Avances du Trésor						
5192 Avances de trésorerie						
51931 Lignes de trésorerie						
51932 Lignes de trésorerie liées à un emprunt						
5194 Billets de trésorerie						
5198 Autres crédits de trésorerie						
519 Crédits de trésorerie (Total)		0,00	0,00	0,00	0,00	0,00

(1) Circulaire n° NOR : INTB8900071C du 22/02/1989.

(2) Indiquer la date de la délibération de l'assemblée autorisant la ligne de trésorerie ou la date de la décision de l'ordonnateur de réaliser la ligne de trésorerie sur la base d'un montant maximum autorisé par l'organe délibérant (article M. 4221-5 du CGCT).

(3) Il s'agit des intérêts comptabilisés au compte 6615.

IV – ANNEXES

ANNEXES PATRIMONIALES – ETAT DE LA DETTE – REPARTITION PAR NATURE DE DETTE

B1.2 – REPARTITION PAR NATURE DE DETTE (hors 16449 et 166)

Nature (Pour chaque ligne, indiquer le numéro de contrat)	Emprunts et dettes à l'origine du contrat													
	Organisme prêteur ou chef de file	Date de signature	Date d'émission ou date de mobilisation (1)	Date du premier remboursement	Nominal (2)	Type de taux d'intérêt (3)	Index (4)	Taux initial		Devise	Périodicité des remboursements (6)	Profil d'amortissement (7)	Possibilité de remboursement anticipé O/N	Catégorie d'emprunt (8)
								Niveau de taux (5)	Taux actuariel					
163 Emprunts obligataires (Total)					0,00									
164 Emprunts auprès des établissements financiers (Total)					20 320 716,02									
1641 Emprunts en euros (total)					20 320 716,02									
66	SOCIETE GENERALE	05/07/2019	15/07/2019	15/07/2020	5 860 000,00	F	Taux fixe à 1.03 %	1,030	1,045	EUR	A	C	O	A-1
74	CAISSE D'EPARGNE	21/12/2020	05/01/2021	05/01/2022	3 000 000,00	V	(Livret A(Préfixé) + 0.5)-Floor -0.5 sur Livret A(Préfixé)	1,000	1,015	EUR	A	C	O	A-1
77	CAISSE D'EPARGNE	01/07/2021	12/07/2021	12/07/2022	4 983 000,00	V	Livret A(Préfixé) + 0.5	1,000	1,015	EUR	A	P	O	A-1
80	CAISSE DES DEPOTS ET CONSIGNATIONS	07/12/2021	01/01/2022	01/01/2028	4 977 716,02	V	(Livret A(Préfixé) + 0.6)-Floor -0.6 sur Livret A(Préfixé)	1,100	1,100	EUR	A	C	O	A-1
84 Consolidation	ARKEA	21/08/2023	30/07/2024	30/10/2024	1 500 000,00	F	Taux fixe à 3.97 %	3,970	4,030	EUR	T	C	O	A-1
1643 Emprunts en devises (total)					0,00									
16441 Emprunts assortis d'une option de tirage sur ligne de trésorerie (total)					0,00									
84 Tirage T13M	ARKEA	21/08/2023	21/08/2023	30/07/2024	0,00	V	(Moyenne Euribor 3M + 0.64)-Floor 0 sur Moyenne Euribor 3M	4,309	4,445	EUR	X	X	O	A-1
165 Dépôts et cautionnements reçus (Total)					0,00									
167 Emprunts et dettes assortis de conditions particulières (Total)					0,00									



Nature (Pour chaque ligne, indiquer le numéro de contrat)	Emprunts et dettes à l'origine du contrat										Devise	Périodicité des remboursements (6)	Proportion d'amortissement (7)	de remboursement anticipé O/N	catégorie d'emprunt (8)
	Organisme prêteur ou chef de file	Date de signature	Date d'émission ou date de mobilisation (1)	Date du premier remboursement	Nominal (2)	Type de taux d'intérêt (3)	Index (4)	Taux initial							
								Niveau de taux (5)	Taux actuariel						
1671 Avances consolidées du Trésor (total)					0,00										
1672 Emprunts sur comptes spéciaux du Trésor (total)					0,00										
1675 Dettes pour METP et PPP (total)					0,00										
1676 Dettes envers locataires-acquéreurs (total)					0,00										
1678 Autres emprunts et dettes (total)					0,00										
168 Emprunts et dettes assimilés (Total)					0,00										
1681 Autres emprunts (total) (9)					0,00										
1682 Bons à moyen terme négociables (total)					0,00										
1687 Autres dettes (total)					0,00										
Total général					20 320 716,02										

(1) Si un emprunt donne lieu à plusieurs mobilisations, indiquer la date de la première mobilisation.

(2) Nominal : montant emprunté à l'origine.

(3) Type de taux d'intérêt : F : fixe ; V : variable simple ; C : complexe ; R : préfixé (c'est-à-dire un taux variable qui n'est pas seulement défini comme la simple addition d'un taux usuel de référence et d'une marge exprimée en point de pourcentage).

(4) Mentionner le ou les types d'index (ex : Euribor 3 mois).

(5) Indiquer le niveau de taux à l'origine du contrat.

(6) Indiquer la périodicité des remboursements : A : annuelle , B : bimestrielle, T : trimestrielle, X autre.

(7) Indiquer C pour amortissement constant, P pour amortissement progressif, F pour *in fine*, X pour autres à préciser.

(8) Catégorie d'emprunt à l'origine. Exemple A-1 (cf. la classification des emprunts suivant la typologie de la circulaire IOCB1015077C du 25 juin 2010 sur les produits financiers offerts aux collectivités territoriales).

(9) Y compris les avances remboursables consenties au titre de l'article 25 de la loi n°2020-935 du 30 juillet 2020 de finances rectificative pour 2020, portant attribution des avances remboursables sur les recettes fiscales prévues aux articles 1594 A et 1595 du code général des impôts

IV – ANNEXES

ANNEXES PATRIMONIALES – ETAT DE LA DETTE – REPARTITION PAR NATURE DE DETTE

B1.2

B1.2 – REPARTITION PAR NATURE DE DETTE (hors 16449 et 166) (suite)

Nature (Pour chaque ligne, indiquer le numéro de contrat)	Emprunts et dettes au 01/01/N											
	Couverture ? O/N (11)	Montant couvert	Catégorie d'emprunt après couverture éventuelle (12)	Capital restant dû au 01/01/N	Durée résiduelle (en années)	Taux d'intérêt			Annuité de l'exercice			ICNE de l'exercice
						Type de taux (13)	Index (14)	Niveau de taux d'intérêt à la date de vote du budget (15)	Capital	Charges d'intérêt (16)	Intérêts perçus (le cas échéant) (17)	
163 Emprunts obligataires (Total)		0,00		0,00					0,00	0,00	0,00	0,00
164 Emprunts auprès des établissements financiers (Total)		0,00		17 054 088,00					607 978,13	428 050,52	0,00	376 820,51
1641 Emprunts en euros (total)		0,00		17 054 088,00					607 978,13	428 050,52	0,00	376 820,51
66	N	0,00	A-1	4 688 000,00	15,54	F	Taux fixe à 1.03 %	1,045	293 000,00	49 091,17	0,00	21 251,05
74	N	0,00	A-1	2 760 000,00	22,01	V	(Livret A(Préfixé) + 0.5)-Floor -0.5 sur Livret A(Préfixé)	2,536	120 000,00	69 958,33	0,00	92 656,67
77	N	0,00	A-1	4 628 371,98	22,53	V	Livret A(Préfixé) + 0.5	3,551	179 978,13	164 692,90	0,00	74 387,03
80	N	0,00	A-1	4 977 716,02	23,00	V	(Livret A(Préfixé) + 0.6)-Floor -0.6 sur Livret A(Préfixé)	3,600	0,00	129 420,62	0,00	178 700,01
84 Consolidation	N	0,00	A-1	0,00	25,00	F	Taux fixe à 3.97 %	0,000	15 000,00	14 887,50	0,00	9 825,75
1643 Emprunts en devises (total)		0,00		0,00					0,00	0,00	0,00	0,00
16441 Emprunts assortis d'une option de tirage sur ligne de trésorerie (total) (10)		0,00		0,00					0,00	0,00	0,00	0,00
84 Tirage T13M	N	0,00	A-1	0,00	0,58	V	(Moyenne Euribor 3M + 0.64)-Floor 0 sur Moyenne Euribor 3M	4,760	0,00	0,00	0,00	0,00
165 Dépôts et cautionnements reçus (Total)		0,00		0,00					0,00	0,00	0,00	0,00
167 Emprunts et dettes assortis de conditions particulières (Total)		0,00		0,00					0,00	0,00	0,00	0,00
1671 Avances consolidées du Trésor (total)		0,00		0,00					0,00	0,00	0,00	0,00



Nature (Pour chaque ligne, indiquer le numéro de contrat)	Emprunts et dettes au 01/01/N											
	Couverture ? O/N (11)	Montant couvert	Catégorie d'emprunt après couverture éventuelle (12)	Capital restant dû au 01/01/N	Durée résiduelle (en années)	Taux d'intérêt			Annuité			
						Type de taux (13)	Index (14)	Niveau de taux d'intérêt à la date de vote du budget (15)	Capital	Charges d'intérêt (16)	Intérêts perçus (le cas échéant) (17)	ICNE de l'exercice
1672 Emprunts sur comptes spéciaux (total)		0,00		0,00					0,00	0,00	0,00	0,00
1675 Dettes pour METP et PPP (total)		0,00		0,00					0,00	0,00	0,00	0,00
1676 Dettes envers locataires-acquéreurs (total)		0,00		0,00					0,00	0,00	0,00	0,00
1678 Autres emprunts et dettes (total)		0,00		0,00					0,00	0,00	0,00	0,00
168 Emprunts et dettes assimilés (Total)		0,00		0,00					0,00	0,00	0,00	0,00
1681 Autres emprunts (total)		0,00		0,00					0,00	0,00	0,00	0,00
1682 Bons à moyen terme négociables (total)		0,00		0,00					0,00	0,00	0,00	0,00
1687 Autres dettes (total)		0,00		0,00					0,00	0,00	0,00	0,00
Total général		0,00		17 054 088,00					607 978,13	428 050,52	0,00	376 820,51

(10) S'agissant des emprunts assortis d'une ligne de trésorerie, il faut faire ressortir le remboursement du capital de la dette prévue pour l'exercice correspondant au véritable endettement.

(11) Si l'emprunt est soumis à couverture, il convient de compléter le tableau « détail des opérations de couverture ».

(12) Catégorie d'emprunt. Exemple A-1 (cf. la classification des emprunts suivant la typologie de la circulaire IOCB1015077C du 25 juin 2010 sur les produits financiers offerts aux collectivités territoriales).

(13) Type de taux d'intérêt après opérations de couverture : F : fixe ; V : variable simple ; C : complexe (c'est-à-dire un taux variable qui n'est pas seulement défini comme la simple addition d'un taux usuel de référence et d'une marge exprimée en point de pourcentage).

(14) Mentionner l'index en cours au 01/01/N après opérations de couverture.

(15) Taux après opérations de couverture éventuelles. Pour les emprunts à taux variable, indiquer le niveau à la date de vote du budget.

(16) Il s'agit des intérêts dus au titre du contrat initial et comptabilisés à l'article 66111 « Intérêts réglés à l'échéance » (intérêts décaissés) et intérêts éventuels dus au titre du contrat d'échange éventuel et comptabilisés à l'article 668.

(17) Indiquer les intérêts éventuellement reçus au titre du contrat d'échange éventuel et comptabilisés au 768.

IV – ANNEXES

ANNEXES PATRIMONIALES – ETAT DE LA DETTE – REPARTITION DES EMPRUNTS PAR STRUCTURE DE TAUX

B1.3

B1.3 – REPARTITION DES EMPRUNTS PAR STRUCTURE DE TAUX (HORS A1)

Emprunts ventilés par structure de taux selon le risque le plus élevé (Pour chaque ligne, indiquer le numéro de contrat) (1)	Organisme prêteur ou chef de file	Nominal (2)	Capital restant dû au 01/01/N (3)	Type d'indices (4)	Durée du contrat	Dates des périodes bonifiées	Taux minimal (5)	Taux maximal (6)	Coût de sortie (7)	Taux maximal après couverture éventuelle (8)	Niveau du taux à la date de vote du budget (9)	Intérêts à payer au cours de l'exercice (10)	Intérêts à percevoir au cours de l'exercice (le cas échéant) (11)	% par type de taux selon le capital restant dû
Echange de taux, taux variable simple plafonné (cap) ou encadré (tunnel) (A)														
TOTAL (A)		0,00	0,00						0,00			0,00	0,00	0,00
Barrière simple (B)														
TOTAL (B)		0,00	0,00						0,00			0,00	0,00	0,00
Option d'échange (C)														
TOTAL (C)		0,00	0,00						0,00			0,00	0,00	0,00
Multiplicateur jusqu'à 3 ou multiplicateur jusqu'à 5 capé (D)														
TOTAL (D)		0,00	0,00						0,00			0,00	0,00	0,00
Multiplicateur jusqu'à 5 (E)														
TOTAL (E)		0,00	0,00						0,00			0,00	0,00	0,00
Autres types de structures (F)														
TOTAL (F)		0,00	0,00						0,00			0,00	0,00	0,00
TOTAL GENERAL		0,00	0,00						0,00			0,00	0,00	0,00

(1) Répartir les emprunts selon le type de structure de taux (de A à F selon la classification de la charte de bonne conduite) en fonction du risque le plus élevé à courir sur toute la durée de vie du contrat de prêt et après opérations de couverture éventuelles.

(2) Nominal : montant emprunté à l'origine. En cas de couverture partielle d'un emprunt, indiquer séparément sur deux lignes la part du nominal couvert et la part non couverte.

(3) En cas de couverture partielle d'un emprunt, indiquer séparément sur deux lignes la part du capital restant dû couvert et la part non couverte.

(4) Indiquer la classification de l'indice sous-jacent suivant la typologie de la circulaire du 25 juin 2010 sur les produits financiers (de 1 à 6). 1 : Indice zone euro / 2 : Indices inflation française ou zone euro ou écart entre ces indices / 3 : Ecart indice zone euro / 4 : Indices hors zone euro ou écart d'indices dont l'un est hors zone euro / 5 : écarts d'indices hors zone euro / 6 : autres indices.

(5) Taux hors opération de couverture. Indiquer le montant, l'index ou la formule correspondant au taux minimal du contrat de prêt sur toute la durée du contrat.

(6) Taux hors opération de couverture. Indiquer le montant, l'index ou la formule correspondant au taux maximal du contrat de prêt sur toute la durée du contrat.

(7) Coût de sortie : indiquer le montant de l'indemnité contractuelle de remboursement définitif de l'emprunt au 01/01/N ou le cas échéant, à la prochaine date d'échéance.

(8) Montant, index ou formule.

(9) Indiquer le niveau de taux après opérations de couverture éventuelles. Pour les emprunts à taux variables, indiquer le niveau du taux à la date de vote du budget.

(10) Indiquer les intérêts à payer au titre du contrat initial et comptabilisés à l'article 66111 et des intérêts éventuels à payer au titre du contrat d'échange et comptabilisés à l'article 668.

(11) Indiquer les intérêts à percevoir au titre du contrat d'échange et comptabilisés au 768.

IV – ANNEXES

ANNEXES PATRIMONIALES – ETAT DE LA DETTE – TYPOLOGIE DE LA REPARTITION DE L'ENCOURS

B1.4 – TYPOLOGIE DE LA REPARTITION DE L'ENCOURS (1)

Indices sous-jacents		(1) Indices zone euro	(2) Indices inflation française ou zone euro ou écart entre ces indices	(3) Ecart d'indices zone euro	(4) Indices hors zone euro et écarts d'indices dont l'un est un indice hors zone euro	(5) Ecart d'indices hors zone euro	(6) Autres indices
Structure							
(A) Taux fixe simple. Taux variable simple. Echange de taux fixe contre taux variable ou inversement. Echange de taux structuré contre taux variable ou taux fixe (sens unique). Taux variable simple plafonné (cap) ou encadré (tunnel)	Nombre de produits	6	0	0	0	0	
	% de l'encours	100,00	0,00	0,00	0,00	0,00	
	Montant en euros	17 054 088,00	0,00	0,00	0,00	0,00	
(B) Barrière simple. Pas d'effet de levier	Nombre de produits	0	0	0	0	0	
	% de l'encours	0,00	0,00	0,00	0,00	0,00	
	Montant en euros	0,00	0,00	0,00	0,00	0,00	
(C) Option d'échange (swaption)	Nombre de produits	0	0	0	0	0	
	% de l'encours	0,00	0,00	0,00	0,00	0,00	
	Montant en euros	0,00	0,00	0,00	0,00	0,00	
(D) Multiplicateur jusqu'à 3 ; multiplicateur jusqu'à 5 capé	Nombre de produits	0	0	0	0	0	
	% de l'encours	0,00	0,00	0,00	0,00	0,00	
	Montant en euros	0,00	0,00	0,00	0,00	0,00	
(E) Multiplicateur jusqu'à 5	Nombre de produits	0	0	0	0	0	
	% de l'encours	0,00	0,00	0,00	0,00	0,00	
	Montant en euros	0,00	0,00	0,00	0,00	0,00	
(F) Autres types de structures	Nombre de produits						0
	% de l'encours						0,00
	Montant en euros						0,00

(1) Cette annexe retrace le stock de dette au 01/01/N après opérations de couverture éventuelles.

IV – ANNEXES

ANNEXES PATRIMONIALES – ETAT DE LA DETTE – DETAIL DES OPERATIONS DE COUVERTURE

B1.5 – DETAIL DES OPERATIONS DE COUVERTURE (1)

Instruments de couverture (Pour chaque ligne, indiquer le numéro de contrat)	Emprunt couvert			Instrument de couverture									
	Référence de l'emprunt couvert	Capital restant dû au 01/01/N	Date de fin du contrat	Organisme co-contractant	Type de couverture (3)	Nature de la couverture (change ou taux)	Notionnel de l'instrument de couverture	Date de début du contrat	Date de fin du contrat	Périodicité de règlement des intérêts (4)	Montant des commissions diverses	Primes éventuelles	
												Primes payées pour l'achat d'option	Primes reçues pour la vente d'option
Taux fixe (total)		0,00					0,00				0,00	0,00	0,00
Taux variable simple (total)		0,00					0,00				0,00	0,00	0,00
Taux complexe (total) (2)		0,00					0,00				0,00	0,00	0,00
Total		0,00					0,00				0,00	0,00	0,00

(1) Si un instrument couvre plusieurs emprunts, distinguer une ligne par emprunt couvert.

(2) Il s'agit d'un taux variable qui n'est pas défini comme la simple addition d'un taux usuel de référence et d'une marge exprimée en point de pourcentage.

(3) Indiquer s'il s'agit d'un *swap*, d'une option (*cap*, *floor*, *tunnel*, *swaption*).

(4) Indiquer la périodicité de règlement des intérêts : A : annuelle, M : mensuelle, B : bimestrielle, S : semestrielle, T : trimestrielle, X : autre.

IV – ANNEXES	IV
ANNEXES PATRIMONIALES – ETAT DE LA DETTE – DETAIL DES OPERATIONS DE COUVERTURE	B1.5

B1.5 – DETAIL DES OPERATIONS DE COUVERTURE (1) (suite)

Instruments de couverture <small>(Pour chaque ligne, indiquer le numéro de contrat)</small>	Référence de l'emprunt couvert	Effet de l'instrument de couverture							
		Taux payé		Taux reçu (7)		Charges et produits constatés depuis l'origine du contrat		Catégorie d'emprunt (8)	
		Index (5)	Niveau de taux (6)	Index	Niveau de taux	Charges c/668	Produits c/768	Avant opération de couverture	Après opération de couverture
Taux fixe (total)						0,00	0,00		
Taux variable simple (total)						0,00	0,00		
Taux complexe (total) (2)						0,00	0,00		
Total						0,00	0,00		

(5) Indiquer l'index utilisé ou la formule de taux.

(6) Pour les emprunts à taux variable, indiquer le niveau à la date de vote du budget.

(7) A compléter si l'instrument de couverture est un *swap*.

(8) Catégorie d'emprunt. Exemple A-1 (cf. la classification des emprunts suivant la typologie de la circulaire IOCB1015077C du 25 juin 2010 sur les produits financiers offerts aux collectivités territoriales).



IV – ANNEXES

ANNEXES PATRIMONIALES – ETAT DE LA DETTE – DETTE POUR FINANCER L'EMPRUNT D'UN AUTRE ORGANISME

B1.6 – DETTE POUR FINANCER L'EMPRUNT D'UN AUTRE ORGANISME (1)

REPARTITION PAR PRÊTEUR	Dettes en capital à l'origine (2)	Dettes en capital au 01/01/N	Annuité à payer au cours de l'exercice	Dont	
				Intérêts (3)	Capital
TOTAL	0,00	0,00	0,00	0,00	0,00
<u>Après des organismes de droit privé</u>	0,00	0,00	0,00	0,00	0,00
<u>Après des organismes de droit public</u>	0,00	0,00	0,00	0,00	0,00
<u>Dettes provenant d'émissions obligataires (ex : émissions publiques ou privées)</u>	0,00	0,00	0,00	0,00	0,00

(1) Il s'agit des cas où une collectivité ou un établissement public accepte de prendre en charge l'emprunt au profit d'un autre organisme sans qu'il y ait pour autant transfert du contrat.

(2) La dette en capital à l'origine correspond à la part de dette prise en charge par la collectivité.

(3) Il s'agit des intérêts dus au titre du contrat initial et comptabilisés à l'article 66111 et des intérêts éventuels dus au titre du contrat d'échange et comptabilisés à l'article 668.



IV – ANNEXES

ANNEXES PATRIMONIALES – ETAT DE LA DETTE – AUTRES DETTES

B1.7 – AUTRES DETTES

(Issues des engagements juridiques pris autres que ceux destinés à financer la prise en charge d'un emprunt)

LIBELLES	Montant initial de la dette	Dépenses de l'exercice	Dettes restantes
----------	-----------------------------	------------------------	------------------



IV – ANNEXES

ANNEXES PATRIMONIALES – METHODES UTILISEES POUR LES AMORTISSEMENTS

METHODES UTILISEES POUR LES AMORTISSEMENTS

Procédure d'amortissement (linéaire, dégressif, variable)	CHOIX DE L'ASSEMBLEE		Délibération du
	Biens de faible valeur - Seuil unitaire en deçà duquel les immobilisations de peu de valeur s'amortissent sur un an : €		12/12/2023
	Catégories de biens amortis	Durée (en années)	
L	Agencement bâtiments, inst. électr/ tél	15	12/12/2023
L	Mat.incendie et défense	10	12/12/2023
L	Frais d'étude	5	12/12/2023
L	Frais d'insertion	5	12/12/2023
L	Logiciels	4	12/12/2023
L	Plantations	20	12/12/2023
L	Equipement de garage et d'atelier	10	12/12/2023
L	Voitures	8	12/12/2023
L	Camions et véhicules industriels	8	12/12/2023
L	Matériel informatique	5	12/12/2023
L	Matériel de bureau électrique/électro.	10	12/12/2023
L	Mobilier	10	12/12/2023
L	Frais liés à la réalisation des documents d'urbanisme et à la numérisation du cadastre	10	12/12/2023
L	subventions d'équipement biens mobiliers matériel et études	5	12/12/2023
L	subventions d'équipement biens immobiliers et installations	30	12/12/2023
L	subventions d'équipement projet d'infrastructure d'intérêt national	40	12/12/2023
L	immeubles de rapport	20	12/12/2023
L	autres constructions	30	12/12/2023
L	réseaux de voirie	30	12/12/2023
L	installations de voirie	30	12/12/2023
L	réseaux	30	12/12/2023
L	autres matériels et outillage de voirie	10	12/12/2023
L	installations générales agencement et aménagements divers	10	12/12/2023
L	autres immobilisations corporelles	10	12/12/2023

IV – ANNEXES

ANNEXES PATRIMONIALES – ETAT DES PROVISIONS CONSTITUEES AU 01/01/N

PROVISIONS CONSTITUEES AU 01/01/N

Nature de la provision	Montant de la provision de l'exercice (1) A	Date de constitution de la provision	Montant des provisions constituées au 01/01/N B	Montant total des provisions constituées C = A + B	Montant des reprises de l'exercice D	SOLDE E = C - D
PROVISIONS SEMI-BUDGETAIRES (2)						
Provisions pour risques et charges (3)	0,00		0,00	0,00	0,00	0,00
Provisions pour litiges	0,00		0,00	0,00	0,00	0,00
Provisions pour pertes de change	0,00		0,00	0,00	0,00	0,00
Provisions pour gros entretiens ou grandes révisions	0,00		0,00	0,00	0,00	0,00
Provisions pour garanties d'emprunt	0,00		0,00	0,00	0,00	0,00
Autres provisions pour risques	0,00		0,00	0,00	0,00	0,00
Dépréciations (3)	0,00		0,00	0,00	0,00	0,00
- des immobilisations	0,00		0,00	0,00	0,00	0,00
- des stocks et encours	0,00		0,00	0,00	0,00	0,00
- des comptes de tiers	0,00		0,00	0,00	0,00	0,00
- des comptes financiers	0,00		0,00	0,00	0,00	0,00
Total des provisions semi-budgétaires	0,00		0,00	0,00	0,00	0,00
PROVISIONS BUDGETAIRES (2)						
Provisions pour risques et charges (3)	0,00		0,00	0,00	0,00	0,00
Provisions pour litiges	0,00		0,00	0,00	0,00	0,00
Provisions pour pertes de change	0,00		0,00	0,00	0,00	0,00
Provisions pour gros entretiens ou grandes révisions	0,00		0,00	0,00	0,00	0,00
Provisions pour garanties d'emprunt	0,00		0,00	0,00	0,00	0,00
Autres provisions pour risques	0,00		0,00	0,00	0,00	0,00
Dépréciations (3)	0,00		0,00	0,00	0,00	0,00
- des immobilisations	0,00		0,00	0,00	0,00	0,00
- des stocks et encours	0,00		0,00	0,00	0,00	0,00
- des comptes de tiers	0,00		0,00	0,00	0,00	0,00
- des comptes financiers	0,00		0,00	0,00	0,00	0,00
Total des provisions budgétaires	0,00		0,00	0,00	0,00	0,00
TOTAL PROVISIONS	0,00		0,00	0,00	0,00	0,00

(1) Provision nouvelle ou abondement d'une provision déjà constituée.

(2) A renseigner selon que la collectivité applique le régime des provisions semi-budgétaires ou budgétaires, conformément aux dispositions législatives et réglementaires afférentes.

(3) Indiquer l'objet de la provision (exemples : provision pour litiges au titre du procès, provisions pour dépréciation des immobilisations de l'équipement).

Envoyé en préfecture le 18/04/2024

Reçu en préfecture le 18/04/2024

Publié le



ID : 084-218400315-20240409-2024_CM0904_16-DE



IV – ANNEXES

ANNEXES PATRIMONIALES – ETALEMENT DES PROVISIONS

B3.2 – ETALEMENT DES PROVISIONS (1)

Nature de la provision	Objet	Montant total de la provision à constituer	Durée	Montant des provisions constituées au 01/01/N	Provision constituée au titre de l'exercice	Montant restant à provisionner
------------------------	-------	--	-------	---	---	--------------------------------

(1) Il s'agit des provisions figurant dans le tableau précédent « Etat des provisions » qui font l'objet d'un étalement, conformément aux dispositions législatives et réglementaires applicables à la collectivité.

IV – ANNEXES

ANNEXES PATRIMONIALES – ETAT DES CHARGES TRANSFEREES

ETAT DES CHARGES TRANSFEREES

Exercice	Nature de la dépense transférée	Durée de l'étalement (en mois)	Date de la délibération	Montant de la dépense transférée au compte 481 (I)	Montant amorti au titre des exercices précédents (II)	Montant de la dotation aux amortissements de l'exercice (c/6812) (III)	Solde (1)
TOTAL				0,00	0,00	0,00	0,00

(1) Correspond au montant de la charge restant à amortir = I – (II + III).

Exercice	Nature de la dépense transférée	Durée de l'étalement (en mois)	Date de la délibération	Montant de la dépense transférée au compte 481 (I)	Montant amorti au titre des exercices précédents (II)	Montant de la dotation aux amortissements de l'exercice (c/6862) (III)	Solde (1)
TOTAL				0,00	0,00	0,00	0,00

(1) Correspond au montant de la charge restant à amortir = I – (II + III).

IV – ANNEXES**ANNEXES PATRIMONIALES – DETAIL DES OPERATIONS POUR COMPTE DE TIERS****CHAPITRE D'OPERATIONS POUR COMPTE DE TIERS (Détail) (1)**

- (1) Ouvrir un cadre par opération pour compte de tiers.
- (2) Ensemble des réalisations connues (hors restes à réaliser).
- (3) A remplir uniquement en cas de reprise des résultats de l'exercice précédent, soit après le vote du compte administratif, soit en cas de reprise anticipée des résultats.
- (4) Total = Restes à réaliser N-1 + Nouveaux crédits votés.
- (5) Inscrire le chapitre et la nature des travaux.
- (6) Le chapitre 45 doit être détaillé conformément au plan de comptes, tant en dépenses qu'en recettes.
- (7) Indiquer le chapitre.

IV – ANNEXES**ANNEXES PATRIMONIALES – ETAT DES PRETS****Prêts (compte 274)**

Bénéficiaires	Date de la délibération	Encours restant dû au 01/01/N	Montant de l'annuité à recouvrer		ICNE de l'exercice
			Capital	Intérêts	
Assortis d'intérêts (total)		0,00	0,00	0,00	0,00
Non assortis d'intérêts (total)		0,00	0,00		

IV – ANNEXES**ANNEXES PATRIMONIALES – ENGAGEMENTS HORS BILAN****ETAT SYNTHETIQUE DES ENGAGEMENTS DONNES**

Article		Dette en capital à l'origine	Dette en capital au 01/01/N	Annuité à verser au cours de l'exercice
8015	Emprunts garantis (1)	0,00	0,00	
8016	Contrats de crédit-bail (2)	0,00	0,00	0,00
8017	Subvention à verser en annuité (3)	0,00	0,00	0,00
8018	Autres engagements donnés			
	Marchés de partenariat (4)		0,00	0,00
	Au profit d'organismes publics (3)	0,00	0,00	0,00
	Au profit d'organismes privés (3)	0,00	0,00	0,00
	Dans le cadre d'une délégation de service public (3)	0,00	0,00	0,00
	Engagements liés à des opérations d'urbanisme et d'aménagement (3)	0,00	0,00	0,00

(1) A compléter depuis l'état des emprunts garantis.

(2) A compléter depuis l'état des contrats de crédit-bail.

(3) A compléter depuis l'état des autres engagements données.

(4) A compléter depuis l'état des marchés de partenariat.

IV – ANNEXES

ANNEXES PATRIMONIALES – ENGAGEMENTS HORS BILAN

ETAT SYNTHETIQUE DES ENGAGEMENTS RECUS (1)

Article		Créance en capital à l'origine	Créance en capital au 01/01/N	Annuité à recevoir au cours de l'exercice
8026	Redevance de crédit-bail à recevoir (crédit-bail immobilier)	0,00	0,00	0,00
8027	Subvention à recevoir par annuité	0,00	0,00	0,00
8028	Autres engagements reçus			
	Recette grevée d'affectation spéciale (2)		0,00	
	Engagements reçus des entreprises	0,00	0,00	0,00
	A l'exception de ceux reçus des entreprises	0,00	0,00	0,00

(1) A remplir depuis l'état relatif aux autres engagements reçus.

(2) A remplir depuis l'état relatif aux recettes grevées d'affectation spéciale. Le montant de la créance en capital au 01/01/N correspond au reste à employer au 01/01/N, l'annuité à recevoir au cours de l'exercice correspond au solde entre les restes à employer au 01/01/N et les restes à employer au 31/12/N.



IV – ANNEXES

ANNEXES PATRIMONIALES

LISTE DES ORGANISMES DANS LESQUELS LA COLLECTIVITE A PRIS UN ENGAGEMENT FINANCIER

B10

LISTE DES ORGANISMES DANS LESQUELS LA COLLECTIVITE A PRIS UN ENGAGEMENT FINANCIER

Les documents financiers et comptables de ces organismes sont mis à la disposition du public à (1).
Toute personne a le droit de demander communication à ses frais.

Nature de l'engagement (2)	Nom de l'organisme	Raison sociale de l'organisme	Nature juridique de l'organisme	Montant de l'engagement
Délégation de service public (3) (4)				
Détention d'une part du capital				
Garantie ou cautionnement d'un emprunt				
Subventions supérieures à 75 000 € ou représentant plus de 50 % du produit figurant au compte de résultat de l'organisme				
Autres				

(1) Hôtel de la collectivité et autres lieux publics désignés par la collectivité.

(2) Indiquer la date de la décision (délibérations, contrats ou décisions de l'exécutif).

(3) Préciser la nature de la délégation (concession, affermage, régie intéressée...).

(4) Les délégations pour lesquels un engagement hors bilan est constaté font l'objet d'une reprise dans l'état relatif aux autres engagements donnés.



IV – ANNEXES

ANNEXES PATRIMONIALES – LISTE DES ORGANISMES DE REGROUPEMENT

LISTE DES ORGANISMES DE REGROUPEMENT AUXQUELS ADHERE LA COLLECTIVITE

DESIGNATION DES ORGANISMES	Date d'adhésion	Mode de participation (1)	Montant du financement
Syndicats mixtes (article L. 5721-2 du CGCT)			
EPCI			
Autres organismes de regroupement			

(1) Indiquer si le financement est fait par TPZ, TPU, TPU + fiscalité additionnelle ou sans fiscalité propre.



IV – ANNEXES

ANNEXES PATRIMONIALES – LISTE DES ETABLISSEMENTS PUBLICS CREEES

LISTE DES ETABLISSEMENTS PUBLICS CREEES

Catégorie d'établissement (1)	Intitulé / objet de l'établissement	Date de création	Date de délibération	Nature de l'activité (SPIC/SPA)	TVA (oui / non)
-------------------------------	-------------------------------------	------------------	----------------------	---------------------------------	-----------------

(1) Il s'agit de recenser les établissements publics créés par la collectivité pour l'exploitation directe d'un service public relevant de sa compétence.

Pour rappel, la collectivité a l'obligation de constituer une régie si le service concerné est de nature industrielle et commerciale (cf. article L. 1412-1 du CGCT) ou la faculté de constituer une régie si le service concerné est de nature administrative et n'est pas de ceux qui, par leur nature ou par la loi, ne peuvent être assurés que par la collectivité elle-même (cf. article L. 1412-2 du CGCT).

Les régies ainsi créées peuvent, au choix de la collectivité, être dotées :

- soit de la personnalité morale et de l'autonomie financière ;
- soit de la seule autonomie financière.

Cependant, il convient de préciser que seules les régies dotées de la personnalité morale et de l'autonomie financière sont dénommées établissement public et doivent être recensées dans cet état.



IV – ANNEXES

ANNEXES PATRIMONIALES – LISTE DES SERVICES INDIVIDUALISES DANS UN BUDGET ANNEXE

LISTE DES SERVICES INDIVIDUALISES DANS UN BUDGET ANNEXE

Catégorie de services (1)	Intitulé / objet du service	Date de création	Date de délibération	N° SIRET	Nature de l'activité (SPIC/SPA)	TVA (oui / non)
---------------------------	-----------------------------	------------------	----------------------	----------	---------------------------------	-----------------

(1) Exemples de catégories : régie à seule autonomie financière, opérations d'aménagement, service social et médico-social.

IV – ANNEXES**ANNEXES BUDGETAIRES
EQUILIBRE BUDGETAIRE****C1.1****DISPONIBILITE DE RESSOURCES PROPRES PROVENANT DES EXERCICES ANTERIEURS****Solde de la section d'investissement de l'exercice N-1 (1)**

	Propositions nouvelles	Vote (2)
Solde d'exécution 001 (A) montant négatif si déficit (D001) montant positif si excédent (R001)	90 066,36	90 066,36
Solde des RAR (B) montant négatif si déficit montant positif si excédent	1 335 592,87	1 335 592,87
Solde de la section investissement de l'exercice N-1 (Solde I = A + B) Solde positif : excédent de financement Solde négatif : besoin de financement	0,00	0,00

Disponibilité des ressources propres provenant des exercices antérieurs après financement de la section investissement de l'exercice N-1 (1)

	Propositions nouvelles	Vote (2)
Affectation au 1068 (C)	0,00	0,00
Solde de la section investissement de l'exercice N-1 (Solde I) Solde positif : excédent de financement Solde négatif : besoin de financement	0,00	0,00
Disponibilité de ressources propres des exercices antérieurs (Solde II = C + Solde I) Solde positif : ressources disponibles pour la couverture de l'annuité Solde négatif : absence de ressources propres provenant des exercices antérieurs pour la couverture de l'annuité	0,00	0,00

COUVERTURE DE L'ANNUITE DE LA DETTE PAR LES RESSOURCES PROPRES - PETIT EQUILIBRE

	Propositions nouvelles	Vote
Dépenses de l'exercice à couvrir par des ressources propres (D)(3)	611 300,00	611 300,00
Ressources propres externes et internes de l'exercice (E)(3)	545 000,00	545 000,00
Couverture de l'annuité de la dette (Solde III = E - D) Solde positif : annuité de la dette couverte Solde négatif : annuité de la dette non couverte par les ressources de l'exercice, vérifier la couverture par les éventuelles ressources disponibles des exercices antérieurs (cf. solde II)	-66 300,00	-66 300,00

(1) Eléments à compléter uniquement s'il y a eu reprise des résultats, anticipée ou classique

(2) Cumul des crédits de l'exercice votés ou reportés

(3) Les RAR étant intégrés au calcul des ressources propres provenant des exercices antérieurs, seuls les crédits de l'exercice sont à inscrire. Le détail des crédits est présenté aux états suivants : "Equilibre budgétaire - Dépenses" et "Equilibre budgétaire - Recette"

IV – ANNEXES

ANNEXES BUDGETAIRES
EQUILIBRE BUDGETAIRE – DEPENSES

C1.2

DEPENSES A COUVRIR PAR DES RESSOURCES PROPRES

Art. (1)	Libellé (1)	Propositions nouvelles	Vote (2)
DEPENSES TOTALES A COUVRIR PAR DES RESSOURCES PROPRES = A + B		611 300,00	I 611 300,00
16 Emprunts et dettes assimilées (A)		608 000,00	608 000,00
1631	Emprunts obligataires	0,00	0,00
1641	Emprunts en euros	608 000,00	608 000,00
1643	Emprunts en devises	0,00	0,00
16441	Opérations afférentes à l'emprunt	0,00	0,00
1671	Avances consolidées du Trésor	0,00	0,00
1672	Emprunts sur comptes spéciaux du Trésor	0,00	0,00
1678	Autres emprunts et dettes	0,00	0,00
1681	Autres emprunts	0,00	0,00
1682	Bons à moyen terme négociables	0,00	0,00
1687	Autres dettes	0,00	0,00
Dépenses et transferts à déduire des ressources propres (B)		3 300,00	3 300,00
10...	<i>Reprise de dotations, fonds divers et réserves</i>		
10...	Reversement de dotations, fonds divers et réserves		
139	<i>Subv. invest. transférées cpte résultat</i>	3 300,00	3 300,00

(1) Détailler les chapitres budgétaires par article conformément au plan de comptes.

(2) Crédits de l'exercice votés lors de la séance.

IV – ANNEXES

ANNEXES BUDGETAIRES
EQUILIBRE BUDGETAIRE – RECETTES

C1.3

RESSOURCES PROPRES

Art. (1)	Libellé (1)	Propositions nouvelles	Vote (2)
RECETTES (RESSOURCES PROPRES) = a + b		545 000,00	III 545 000,00
Ressources propres externes de l'année (a)		500 000,00	500 000,00
10222	FCTVA	500 000,00	500 000,00
10226	Taxe d'aménagement (3)	0,00	0,00
10227	Versement pour sous densité	0,00	0,00
10228	Autres fonds d'investissement	0,00	0,00
13146	Attributions compensation investissement	0,00	0,00
13156	Attributions compensation investissement	0,00	0,00
13246	Attributions compensation investissement	0,00	0,00
13256	Attributions compensation investissement	0,00	0,00
138	Autres subventions invest. non transf.	0,00	0,00
26...	Participations et créances rattachées		
27...	Autres immobilisations financières		
Ressources propres internes de l'année (b) (4)		45 000,00	45 000,00
15...	Provisions pour risques et charges		
169	Primes de remboursement des obligations	0,00	0,00
26...	Participations et créances rattachées		
27...	Autres immobilisations financières		
28...	Amortissement des immobilisations		
2805	Licences, logiciels, droits similaires	0,00	0,00
28158	Autres inst., matériel, outill. techniques	0,00	0,00
281838	Autre matériel informatique	0,00	0,00
281848	Autres matériels de bureau et mobiliers	0,00	0,00
28188	Autres immo. corporelles	45 000,00	45 000,00
29...	Dépréciations des immobilisations		
31...	Matières premières (et fournitures) (5)		
33...	En-cours de production de biens (5)		
35...	Stocks de produits (5)		
39...	Dépréciation des stocks et en-cours		
481...	Charges à rép. sur plusieurs exercices		
49...	Dépréciation des comptes de tiers		
59...	Dépréciation des comptes financiers		
024	Produits des cessions d'immobilisations	0,00	0,00
021	Virement de la section de fonctionnement	0,00	0,00

(1) Les comptes 15, 169, 26, 27, 28, 29, 39, 481, 49 et 59 sont à détailler conformément au plan de comptes.

(2) Crédits de l'exercice votés lors de la séance.

(3) Le compte 10226 peut être utilisé uniquement par les communes et les établissements publics à fiscalité propre.

(4) Les comptes 15, 29, 39, 49 et 59 sont présentés uniquement si la collectivité applique le régime des provisions budgétaires, conformément aux dispositions législatives et réglementaires afférentes.

(5) Les comptes 31, 33 et 35 ne peuvent être utilisés que pour les budgets utilisant la comptabilité de stock. Par conséquent, seuls les budgets retraçant les dépenses et les recettes d'un lotissement ou d'une ZAC peuvent utiliser les comptes susmentionnés.



IV – ANNEXES

AUTRES ELEMENTS D'INFORMATION – LISTE DES SERVICES ASSUJETTIS A LA TVA ET NON ERIGES EN BUDGET ANNEXE

LISTE DES SERVICES ASSUJETTIS A LA TVA ET NON ERIGES EN BUDGET ANNEXE

Catégorie de services	Intitulé / objet du service	Date de création	Date de délibération	Nature de l'activité (SPIC/SPA)
-----------------------	-----------------------------	------------------	----------------------	---------------------------------

V – ARRETE ET SIGNATURES**ARRETE ET SIGNATURES**

Nombre de membres en exercice : 35

Nombre de membres présents : 30

Nombre de suffrages exprimés : 26

VOTES :

Pour : 26

Contre : 0

Abstentions : 9

Date de convocation : 25/03/2024

Présenté par Le Maire (1),

A Hotel de Ville, le 09/04/2024

Délibéré par l'assemblée L'assemblée délibérante(2), réunie en session

A Hotel de Ville de Carpentras, le 09/04/2024

Les membres de l'assemblée délibérante L'assemblée délibérante (2),(3).

Serge ANDRIEU

Certifié exécutoire par Le Maire (1), compte tenu de la transmission en préfecture, le , et de la publication le









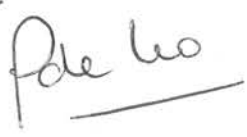

A , le

(1) Indiquer « la présidente » ou « le président ».

(2) Indiquer la nature de l'assemblée délibérante : du conseil régional de ..., de la Collectivité territoriale unique de ..., de la métropole de ..., du Conseil syndical de ...

(3) L'ajout des signataires est désormais facultatif.

Conseil Municipal du 09 avril 2024 – Signatures des membres présents

M. Serge ANDRIEU 	Mme Yvette GUIOU 	M. Franck DUPAS 	Mme Laurence BOSSERAI 
M. Bernard BOSSAN 	Mme Pauline DREANO 	M. Alain BELHOMME <i>Procuration à M. DUPAS</i>	Mme Caroline BALAS 
M. Patrick JAILLARD 	Mme Jacqueline BOUYAC 	M. Jean-François SENAC 	Mme Marie-France MINICONI 
Mme Claudine MORA 	M. Jean-Pierre CAVIN 	M. Michel BLANCHARD 	M. Angelo MACCAGNAN 
Mme Véronique MENCARELLI 	Mme Sandra GAY-MOULINES <i>Procuration à Mme BALAS</i>	M. Olivier CEYTE 	M. Joël BÔTREAU 
Mme Céline ALLIES-CORTEGGIANI 	M. Jaouad ZIATI 	Mme Victorine SURTEL <i>Procuration à M. ZIATI</i>	M. Pierre BOURDELLES 
Mme Christiane MORIN-FAVROT 	M. Bertrand DE LA CHESNAIS 	Mme Catherine RIMBERT 	M. Claude MELQUIOR 
M. Marc JAUME 	Mme Dominique BENOITON 	Mme Najat EL OUAHCH <i>Procuration à M. BOSSAN</i>	M. Pierre LE GOFF 
M. Jean-Marc ISSARTIER 	Mme Anne-Sophie MARRA 	Mme Selma ZAHAR <i>Procuration à Mme GUIOU</i>	

PCA
2024_CM0904_17
7.1.3

**Extrait du Registre des délibérations
 du Conseil Municipal de la
 Ville de Carpentras**

Séance du 9 avril 2024
L'an deux mille vingt quatre, le neuf avril

Date de la convocation : 25 mars 2024
Président de séance : M. Serge ANDRIEU

Présents : 30

M. Serge ANDRIEU - Mme Yvette GUIOU - M. Franck DUPAS - Mme Laurence BOSSERAI - M. Bernard BOSSAN - Mme Pauline DREANO - Mme Caroline BALAS - M. Patrick JAILLARD - Mme Jacqueline BOUYAC - M. Jean-François SENAC - Mme Marie-France MINICONI - Mme Claudine MORA - M. Jean-Pierre CAVIN - M. Michel BLANCHARD - M. Angelo MACCAGNAN - Mme Véronique MENCARELLI - M. Olivier CEYTE - M. Joël BOTREAU - Mme Céline ALLIES-CORTEGGIANI - M. Jaouad ZIATI - M. Pierre BOURDELLES - Mme Christiane MORIN-FAVROT - M. Bertrand DE LA CHESNAIS - Mme Catherine RIMBERT - M. Claude MELQUIOR - M. Marc JAUME - Mme Dominique BENOITON - M. Pierre LE GOFF - M. Jean-Marc ISSARTIER - Mme Anne Sophie MARRA

Absents excusés :

M. Alain BELHOMME - procuration à M. Franck DUPAS
 Mme Sandra GAY-MOULINES - procuration à Mme Caroline BALAS
 Mme Victorine SURTEL - procuration à M. Jaouad ZIATI
 Mme Najat EL OUAHCH - procuration à M. Bernard BOSSAN
 Mme Selma ZAHAR - procuration à Mme Yvette GUIOU

TARIFICATIONS DANS LE CADRE DES MANIFESTATIONS
CULTURELLES

Mme DREANO, rapporteur, expose à l'assemblée :

Lors du Conseil Municipal du 20 juin 2023, la fixation des tarifs des manifestations culturelles a été validée dans le cadre des saisons culturelles.

La commune ayant désormais une nouvelle salle, le Cabaret, la commune avait proposé des prestations complémentaires. Face à leur succès, la commune souhaite compléter son offre avec d'autres prestations lors de ses manifestations.

Il est proposé les prestations et tarifs suivants :

1€	Boissons chaudes, Bonbons
2€	Canettes
3€	Assortiment de mignardises petit format/sucreries ou Petit sachet de fruits secs
5€	Assortiment de mignardises moyen format/sucreries ou Grand sachet de fruits secs
10€	Assortiment de mignardises grand format/sucreries

Il vous est proposé de :
 - adopter la grille de tarifs complémentaire telle que présentée ci-dessus,

- encaisser les recettes par la régie municipale des recettes des Manifestations culturelles,
- autoriser Monsieur le Maire ou Madame la Première Adjointe à approuver la présente délibération, et à signer tous les actes y afférents.

Le Conseil,
Entendu l'exposé du rapporteur
Délibère
Présents : 30 Procurations : 5
Adopté à l'unanimité

Ainsi délibéré en séance publique, le jour, mois et an susdits (Suivent les signatures)

Pour copie conforme

Le secrétaire de séance

Jean-François SENAC

Pour Le Maire,
La Première Adjointe

Yvette Guiou

PCA
2024_CM0904_18
7.1.3

**Extrait du Registre des délibérations
du Conseil Municipal de la
Ville de Carpentras**

Séance du 9 avril 2024
L'an deux mille vingt quatre, le neuf avril

Date de la convocation : 25 mars 2024
Président de séance : M. Serge ANDRIEU

Présents : 30

M. Serge ANDRIEU - Mme Yvette GUIOU - M. Franck DUPAS - Mme Laurence BOSSERAI - M. Bernard BOSSAN - Mme Pauline DREANO - Mme Caroline BALAS - M. Patrick JAILLARD - Mme Jacqueline BOUYAC - M. Jean-François SENAC - Mme Marie-France MINICONI - Mme Claudine MORA - M. Jean-Pierre CAVIN - M. Michel BLANCHARD - M. Angelo MACCAGNAN - Mme Véronique MENCARELLI - M. Olivier CEYTE - M. Joël BOTREAU - Mme Céline ALLIES-CORTEGGIANI - M. Jaouad ZIATI - M. Pierre BOURDELLES - Mme Christiane MORIN-FAVROT - M. Bertrand DE LA CHESNAIS - Mme Catherine RIMBERT - M. Claude MELQUIOR - M. Marc JAUME - Mme Dominique BENOITON - M. Pierre LE GOFF - M. Jean-Marc ISSARTIER - Mme Anne Sophie MARRA

Absents excusés :

M. Alain BELHOMME - procuration à M. Franck DUPAS
Mme Sandra GAY-MOULINES - procuration à Mme Caroline BALAS
Mme Victorine SURTEL - procuration à M. Jaouad ZIATI
Mme Najat EL OUAHCH - procuration à M. Bernard BOSSAN
Mme Selma ZAHAR - procuration à Mme Yvette GUIOU

NOUVELLE GRILLE DE TARIFICATION DES ENSEIGNEMENTS
PROPOSES AU CONSERVATOIRE JEAN SIMON

Mme DREANO, rapporteur, expose à l'assemblée :

Le travail mené depuis plusieurs mois sur l'élaboration du nouveau projet d'établissement, associé à la parution d'un nouveau Schéma National d'Orientation Pédagogique de l'enseignement public spécialisé de la danse, de la musique et du théâtre, a nécessité une révision de l'offre pédagogique et par conséquent de la grille de tarification du Conservatoire.

Les modifications apportées visent à:

- Proposer une approche pédagogique tournée vers la notion de parcours (personnalisé), et non plus de cursus;
- Pouvoir intégrer dans la grille une nouvelle discipline, le théâtre;
- Permettre à chaque adhérent de bénéficier d'une réduction de 20 ou 30 % lorsque plusieurs membres d'une même famille s'inscrivent au Conservatoire, au bénéfice des Carpentrassiens comme des personnes extérieures;

- Valoriser et favoriser l'implication des élèves et amateurs dans les pratiques collectives qui sont au cœur de la vie de l'établissement (tels que les orchestres ou les chorales), en proposant des tarifs plus attractifs.

Il vous est proposé de :

- adopter la nouvelle grille de tarification telle que présentée en annexe 2,
- autoriser Monsieur le Maire ou son représentant, à signer tous actes aux effets ci-dessus.

Le Conseil,
Entendu l'exposé du rapporteur
Délibère
Présents : 30 Procurations : 5
Adopté à l'unanimité

Ainsi délibéré en séance publique, les jour, mois et an susdits (Suivent les signatures)

Pour copie conforme

Le secrétaire de séance

Jean-François SENAC

Pour Le Maire,
La Première Adjointe

Yvette Guiou

PCA
2024_CM0904_19
8.9

**Extrait du Registre des délibérations
du Conseil Municipal de la
Ville de Carpentras**

Séance du 9 avril 2024
L'an deux mille vingt quatre, le neuf avril

Date de la convocation : 25 mars 2024
Président de séance : M. Serge ANDRIEU

Présents : 30

M. Serge ANDRIEU - Mme Yvette GUIOU - M. Franck DUPAS - Mme Laurence BOSSERAI - M. Bernard BOSSAN - Mme Pauline DREANO - Mme Caroline BALAS - M. Patrick JAILLARD - Mme Jacqueline BOUYAC - M. Jean-François SENAC - Mme Marie-France MINICONI - Mme Claudine MORA - M. Jean-Pierre CAVIN - M. Michel BLANCHARD - M. Angelo MACCAGNAN - Mme Véronique MENCARELLI - M. Olivier CEYTE - M. Joël BOTREAU - Mme Céline ALLIES-CORTEGGIANI - M. Jaouad ZIATI - M. Pierre BOURDELLES - Mme Christiane MORIN-FAVROT - M. Bertrand DE LA CHESNAIS - Mme Catherine RIMBERT - M. Claude MELQUIOR - M. Marc JAUME - Mme Dominique BENOITON - M. Pierre LE GOFF - M. Jean-Marc ISSARTIER - Mme Anne Sophie MARRA

Absents excusés :

M. Alain BELHOMME - procuration à M. Franck DUPAS
Mme Sandra GAY-MOULINES - procuration à Mme Caroline BALAS
Mme Victorine SURTEL - procuration à M. Jaouad ZIATI
Mme Najat EL OUAHCH - procuration à M. Bernard BOSSAN
Mme Selma ZAHAR - procuration à Mme Yvette GUIOU

**FIXATION DES TARIFS DE LA BOUTIQUE ET DE LA CAFETERIA
DE L'INGUIMBERTINE A L'HOTEL-DIEU**

Mme DREANO, rapporteur, expose à l'assemblée :

Le programme de l'Inguimbertaine à l'hôtel-Dieu a prévu, en complément de l'offre culturelle, deux autres services au public assurant un complément de recette pour l'établissement avec une boutique de musée et une cafétéria. Ces deux services ouvriront à l'occasion de l'ouverture de l'exposition permanente de l'Inguimbertaine à l'hôtel-Dieu le 19 avril 2024.

La boutique proposera des produits dérivés des collections et des objets en lien avec la bibliothèque-musée et valorisant les produits du terroir et de l'artisanat de Carpentras et de son territoire. Ainsi, 110 types de produits avec leurs déclinaisons seront proposés à la vente, complétés par un rayon librairie d'une centaine de références.

La cafétéria, installée dans l'ancien réfectoire du couvent, proposera des distributeurs automatiques de boissons chaudes et froides, et de biscuits sucrés et salés, en privilégiant des articles produits localement.

Il convient donc de fixer les tarifs des produits de la boutique qui seront mis en vente pour le public (annexe 1) et pour les professionnels (annexe 2) ainsi qu'à la cafétéria (annexe 3).

Afin de fidéliser une clientèle locale qui pourrait jouer le rôle de prescripteur sur le territoire et de promouvoir les abonnements annuels, il est proposé d'offrir un tarif privilégié avec des remises sur les prix public de la boutique (hors librairie) : remise de 5 % pour les porteurs de la carte d'abonnement annuel et de 10% pour les « bienfaiteurs ».

La municipalité a mis en place avec l'association des commerçants de Carpentras une plateforme de vente en ligne de produits (<https://carpentras-commerces.fr/>) STRIPE (<https://stripe.com/fr>). Il est proposé que les produits de la boutique de l'Inguimbertaine puissent être vendus sur cette plateforme.

Enfin, la Commune, lors de cérémonies protocolaires et officielles, remet régulièrement des cadeaux valorisant le territoire et les collections de l'Inguimbertaine ; il est proposé de pouvoir réserver 10 % du stock de la boutique à cet usage de cadeaux.

Il vous est proposé de :

- valider la grille des tarifs publics des produits de la boutique de l'Inguimbertaine selon le tableau annexé (annexe 1)
- valider l'application d'une réduction de 5% proposée pour les porteurs de l'abonnement annuel et de 10% pour les bienfaiteurs sur les produits de la boutique (hors librairie) du tableau de l'annexe 1.
- valider la grille des tarifs professionnels des produits de la boutique de l'Inguimbertaine selon le tableau annexé (annexe 2)
- valider la grille des tarifs des produits vendus à la cafétéria selon le tableau annexé (annexe 3)
- valider la mise en vente de ces produits sur la plateforme de vente mise en place par la municipalité (carpentras-commerces.fr) avec paiement en ligne via STRIPE ;
- valider la réservation jusqu'à 10 % du stock des produits de la boutique pour un usage protocolaire de cadeaux.

Le Conseil,

Entendu l'exposé du rapporteur

Délibère

Présents : 30 Procurations : 5

Adopté à l'unanimité

Ainsi délibéré en séance publique, les jour, mois et an susdits (Suivent les signatures)

Pour copie conforme

Le secrétaire de séance

Jean-François SENAC

Pour Le Maire,
La Première Adjointe

Yvette Guiou

DVE

2024_CM0904_20

8.1

**Extrait du Registre des délibérations
du Conseil Municipal de la
Ville de Carpentras**

Séance du 9 avril 2024

L'an deux mille vingt quatre, le neuf avril

Date de la convocation : 25 mars 2024

Président de séance : M. Serge ANDRIEU

Présents : 30

M. Serge ANDRIEU - Mme Yvette GUIOU - M. Franck DUPAS - Mme Laurence BOSSERAI - M. Bernard BOSSAN - Mme Pauline DREANO - Mme Caroline BALAS - M. Patrick JAILLARD - Mme Jacqueline BOUYAC - M. Jean-François SENAC - Mme Marie-France MINICONI - Mme Claudine MORA - M. Jean-Pierre CAVIN - M. Michel BLANCHARD - M. Angelo MACCAGNAN - Mme Véronique MENCARELLI - M. Olivier CEYTE - M. Joël BOTREAU - Mme Céline ALLIES-CORTEGGIANI - M. Jaouad ZIATI - M. Pierre BOURDELLES - Mme Christiane MORIN-FAVROT - M. Bertrand DE LA CHESNAIS - Mme Catherine RIMBERT - M. Claude MELQUIOR - M. Marc JAUME - Mme Dominique BENOITON - M. Pierre LE GOFF - M. Jean-Marc ISSARTIER - Mme Anne Sophie MARRA

Absents excusés :

M. Alain BELHOMME - procuration à M. Franck DUPAS
Mme Sandra GAY-MOULINES - procuration à Mme Caroline BALAS
Mme Victorine SURTEL - procuration à M. Jaouad ZIATI
Mme Najat EL OUAHCH - procuration à M. Bernard BOSSAN
Mme Selma ZAHAR - procuration à Mme Yvette GUIOU

**ACTUALISATION DU FORFAIT COMMUNAL POUR LA
SCOLARISATION DES ELEVES HORS COMMUNES - ANNEE
SCOLAIRE 2024-2025**

Mme GUIOU, rapporteur, expose à l'assemblée :

La ville de Carpentras procède chaque année à la scolarisation d'enfants domiciliés dans des villes voisines.

L'article L212-8 du code de l'Education fixe les modalités de répartition des dépenses de fonctionnement des écoles entre commune d'accueil et de résidence.

Au regard du compte administratif 2022, le coût d'un élève dans les écoles publiques de Carpentras est le suivant :

- pour un élève de classe de maternelle = 1 373,54 € ?

- pour un élève de classe d'élémentaire = 669,45 €

Il vous est proposé de :

- actualiser le montant de la participation financière par élève pour l'année scolaire 2024 -2025, comme suit : 1 373,54 € pour un élève de maternelle et 669,45 € pour un élève d'élémentaire,
- autoriser Monsieur le Maire ou Madame la Première Adjointe à signer tout document afférent à l'exécution de la présente délibération.

Le Conseil,
Entendu l'exposé du rapporteur
Délibère
Présents : 30 Procurations : 5
Adopté à l'unanimité

Ainsi délibéré en séance publique, les jour, mois et an susdits (Suivent les signatures)

Pour copie conforme

Le secrétaire de séance

Pour Le Maire,
La Première Adjointe

Jean-François SENAC

Yvette Guiou

DVE

2024_CM0904_21

8.1

**Extrait du Registre des délibérations
du Conseil Municipal de la
Ville de Carpentras**

Séance du 9 avril 2024

L'an deux mille vingt quatre, le neuf avril

Date de la convocation : 25 mars 2024

Président de séance : M. Serge ANDRIEU

Présents : 30

M. Serge ANDRIEU - Mme Yvette GUIOU - M. Franck DUPAS - Mme Laurence BOSSERAI - M. Bernard BOSSAN - Mme Pauline DREANO - Mme Caroline BALAS - M. Patrick JAILLARD - Mme Jacqueline BOUYAC - M. Jean-François SENAC - Mme Marie-France MINICONI - Mme Claudine MORA - M. Jean-Pierre CAVIN - M. Michel BLANCHARD - M. Angelo MACCAGNAN - Mme Véronique MENCARELLI - M. Olivier CEYTE - M. Joël BOTREAU - Mme Céline ALLIES-CORTEGGIANI - M. Jaouad ZIATI - M. Pierre BOURDELLES - Mme Christiane MORIN-FAVROT - M. Bertrand DE LA CHESNAIS - Mme Catherine RIMBERT - M. Claude MELQUIOR - M. Marc JAUME - Mme Dominique BENOITON - M. Pierre LE GOFF - M. Jean-Marc ISSARTIER - Mme Anne Sophie MARRA

Absents excusés :

M. Alain BELHOMME - procuration à M. Franck DUPAS
Mme Sandra GAY-MOULINES - procuration à Mme Caroline BALAS
Mme Victorine SURTEL - procuration à M. Jaouad ZIATI
Mme Najat EL OUAHCH - procuration à M. Bernard BOSSAN
Mme Selma ZAHAR - procuration à Mme Yvette GUIOU

**FINANCEMENT DES CLASSES SOUS CONTRAT D'ASSOCIATION
DE L'ENSEIGNEMENT PRIVE DU 1ER DEGRE - ANNEE 2024**

Mme GUIOU, rapporteur, expose à l'assemblée :

Sur la base du compte administratif des années antérieures, le montant du forfait communal est actualisé chaque année en fonction des dépenses réelles de fonctionnement des écoles publiques exposées par la ville de Carpentras.

Au regard du compte administratif budgétaire 2022, le coût d'élève dans les écoles publiques de Carpentras est le suivant :

- pour un élève de classe maternelle = 1 373,54 €
- pour un élève de classe élémentaire = 669,45 €

Il est proposé d'allouer aux écoles privées sous contrat d'association avec l'État de la commune de Carpentras une participation forfaitaire de :

- 1 373,54 € par élève carpentrassien de classe maternelle.
- 669,45 € par élève carpentrassien de classe élémentaire.

L'établissement privé sous contrat d'association doit fournir à la commune de Carpentras chaque année au 1er janvier de l'année scolaire en cours un état des effectifs des élèves carpentrassiens scolarisés dans les classes du 1er degré en mentionnant nom, prénom, date de naissance et adresse.

Un projet de convention avec l'école Privée sous contrat marie Pila a été établi pour l'année 2024.

Les effectifs au 1er janvier 2023 des classes subventionnées à prendre en compte sont :

- 141 élèves carpentrassiens en classe maternelle.

- 288 élèves carpentrasiens en classe élémentaire.

Pour l'année 2022-2023 le montant global de la contribution obligatoire de la commune de Carpentras est de 386 470,74€.

En application des dispositions de l'article 17 de la loi n°2019-791 du 26 juillet 2019, la commune sollicitera les services de l'État, pour l'attribution de ressources pérennes dues aux communes au titre de l'abaissement de l'âge de l'instruction obligatoire.

Il vous est proposé de :

- accepter la fixation du forfait à allouer à l'école privée sous contrat d'association avec l'État de la commune de Carpentras conformément aux dispositions précisées ci-dessous,
- autoriser Monsieur le maire ou Madame la Première Adjointe à signer la convention de financement de l'école privée Marie Pila,
- autoriser Monsieur le maire ou Madame la Première Adjointe à signer la demande à l'État d'attribution de ressources pérennes et tous documents afférents.

Le Conseil,
Entendu l'exposé du rapporteur
Délibère
Présents : 30 Procurations : 5
Adopté à l'unanimité

Ainsi délibéré en séance publique, les jour, mois et an susdits (Suivent les signatures)

Pour copie conforme

Le secrétaire de séance

Jean-François SENAC

Pour Le Maire,
La Première Adjointe

Yvette Guiou

DRH

2024_CM0904_22

4.2.2

**Extrait du Registre des délibérations
du Conseil Municipal de la
Ville de Carpentras**

Séance du 9 avril 2024

L'an deux mille vingt quatre, le neuf avril

Date de la convocation : 25 mars 2024

Président de séance : M. Serge ANDRIEU

Présents : 30

M. Serge ANDRIEU - Mme Yvette GUIOU - M. Franck DUPAS - Mme Laurence BOSSERAI - M. Bernard BOSSAN - Mme Pauline DREANO - Mme Caroline BALAS - M. Patrick JAILLARD - Mme Jacqueline BOUYAC - M. Jean-François SENAC - Mme Marie-France MINICONI - Mme Claudine MORA - M. Jean-Pierre CAVIN - M. Michel BLANCHARD - M. Angelo MACCAGNAN - Mme Véronique MENCARELLI - M. Olivier CEYTE - M. Joël BOTREAU - Mme Céline ALLIES-CORTEGGIANI - M. Jaouad ZIATI - M. Pierre BOURDELLES - Mme Christiane MORIN-FAVROT - M. Bertrand DE LA CHESNAIS - Mme Catherine RIMBERT - M. Claude MELQUIOR - M. Marc JAUME - Mme Dominique BENOITON - M. Pierre LE GOFF - M. Jean-Marc ISSARTIER - Mme Anne Sophie MARRA

Absents excusés :

M. Alain BELHOMME - procuration à M. Franck DUPAS
Mme Sandra GAY-MOULINES - procuration à Mme Caroline BALAS
Mme Victorine SURTEL - procuration à M. Jaouad ZIATI
Mme Najat EL OUAHCH - procuration à M. Bernard BOSSAN
Mme Selma ZAHAR - procuration à Mme Yvette GUIOU

MODIFICATION DU TABLEAU DES EFFECTIFS

M. ANDRIEU, rapporteur, expose à l'assemblée :

Conformément à l'article L313-1 du Code Général de la Fonction Publique, les emplois de chaque collectivité sont créés par l'organe délibérant de la collectivité.

Il appartient donc au Conseil Municipal de fixer l'effectif des emplois à temps complet et à temps non complet nécessaire au fonctionnement des service.

Vu l'avis du Comité Social Territorial du 26 février 2024,

Considérant la délibération n° 2021-CM 01-06-11 modifiant le tableau des emplois en date du 1er juin 2021 portant création de l'emploi de Directeur du Pôle Culture et Animation,

Considérant la nécessité de supprimer l'emploi de directeur du pôle culture et animation, au grade d'attaché territorial, par mesure d'économie, en raison de l'intérêt du service,

Il vous est proposé de :

- approuver la suppression de l'emploi de directeur du pôle animation et culture, grade attaché territorial à temps complet à compter du 16 mai 2024.

Le Conseil,
Entendu l'exposé du rapporteur
Délibère
Présents : 30 Procurations : 5
Adopté par 26 voix Pour
9 voix Contre : M. BOURDELLES, Mme MORIN-FAVROT, M. DE LA CHESNAIS, Mme
RIMBERT, M. MELQUIOR, M. JAUME, Mme BENOITON, M. ISSARTIER,
Mme MARRA

Ainsi délibéré en séance publique, les jour, mois et an susdits (Suivent les signatures)

Pour copie conforme

Le secrétaire de séance

Pour Le Maire,
La Première Adjointe

Jean-François SENAC

Yvette Guiou

DRH

2024_CM0904_23

4.2.2

**Extrait du Registre des délibérations
du Conseil Municipal de la
Ville de Carpentras**

Séance du 9 avril 2024

L'an deux mille vingt quatre, le neuf avril

Date de la convocation : 25 mars 2024

Président de séance : M. Serge ANDRIEU

Présents : 30

M. Serge ANDRIEU - Mme Yvette GUIOU - M. Franck DUPAS - Mme Laurence BOSSERAI - M. Bernard BOSSAN - Mme Pauline DREANO - Mme Caroline BALAS - M. Patrick JAILLARD - Mme Jacqueline BOUYAC - M. Jean-François SENAC - Mme Marie-France MINICONI - Mme Claudine MORA - M. Jean-Pierre CAVIN - M. Michel BLANCHARD - M. Angelo MACCAGNAN - Mme Véronique MENCARELLI - M. Olivier CEYTE - M. Joël BOTREAU - Mme Céline ALLIES-CORTEGGIANI - M. Jaouad ZIATI - M. Pierre BOURDELLES - Mme Christiane MORIN-FAVROT - M. Bertrand DE LA CHESNAIS - Mme Catherine RIMBERT - M. Claude MELQUIOR - M. Marc JAUME - Mme Dominique BENOITON - M. Pierre LE GOFF - M. Jean-Marc ISSARTIER - Mme Anne Sophie MARRA

Absents excusés :

M. Alain BELHOMME - procuration à M. Franck DUPAS
Mme Sandra GAY-MOULINES - procuration à Mme Caroline BALAS
Mme Victorine SURTEL - procuration à M. Jaouad ZIATI
Mme Najat EL OUAHCH - procuration à M. Bernard BOSSAN
Mme Selma ZAHAR - procuration à Mme Yvette GUIOU

**CRÉATION DE VACATIONS POUR LES CONFÉRENCIERS
INTERVENANT DANS LE CHAMP CULTUREL**

Mme DREANO, rapporteur, expose à l'assemblée :

Le vacataire n'est pas un contractuel de droit public mais une personne recrutée pour exercer un acte qui doit être déterminé, discontinu dans le temps et dont la rémunération est liée à cet acte.

Le programme d'actions culturelles étant au cœur du projet de rayonnement de la Bibliothèque-Musée Inguimbertaine de l'Hôtel-Dieu, et la perspective de la pleine exploitation approchant, il est proposé de permettre aux intervenants choisis pour leur expertise de percevoir une rémunération sous la forme d'une vacation.

Pour répondre aux besoins du service, il est proposé de créer 3 vacations pour assurer des missions ponctuelles de conférenciers :

- 1- Les conférenciers : ils interviennent dans le cadre de rencontres débats, conférences, animations littéraires,
- 2- Les conférenciers experts : maîtres de conférences et professeurs d'université, conservateurs, chercheurs et ingénieurs de recherche attachés à des établissements publics de recherche (CNRS, INRAP, INRAE...), en activité ou émérites,
- 3- Les guides conférenciers : ils assurent la présentation et la mise en valeur du patrimoine historique et culturel.

De plus pour les intervenants résidants hors du département du Vaucluse, les frais de déplacement, d'hébergement et de repas pourront faire l'objet d'un remboursement sur présentation de justificatifs et conformément à la réglementation en vigueur.

Vu le Code général des collectivités territoriales,

Vu le Code Général de la Fonction Publique,

Considérant la nécessité d'avoir recours aux vacataires,

Il vous est proposé de :

- autoriser Monsieur le Maire à recruter des vacataires conférenciers et conférenciers experts ainsi que des guides conférenciers,
- fixer la rémunération de chaque vacation :
 - sur la base d'un forfait brut de 250 € par intervention pour un conférencier.
 - sur la base d'un forfait brut de 390 € par intervention pour un conférencier expert
 - sur la base d'un forfait brut de 110 € par intervention pour un guide conférencier
- que les frais de déplacement, d'hébergement et de repas pourront faire l'objet d'un remboursement sur présentation de justificatifs et conformément à la réglementation en vigueur.
- que les crédits nécessaires seront inscrits au budget principal (Chap 012)
- que Monsieur le Maire est chargé de prendre toutes les mesures nécessaires à l'exécution de la présente délibération.

Le Conseil,

Entendu l'exposé du rapporteur

Délibère

Présents : 30 Procurations : 5

Adopté à l'unanimité

Ainsi délibéré en séance publique, les jour, mois et an susdits (Suivent les signatures)

Pour copie conforme

Le secrétaire de séance

Jean-François SENAC

Pour Le Maire,
La Première Adjointe

Yvette Guiou

DRH
2024_CM0904_24
4.2.5

**Extrait du Registre des délibérations
du Conseil Municipal de la
Ville de Carpentras**

Séance du 9 avril 2024
L'an deux mille vingt quatre, le neuf avril

Date de la convocation : 25 mars 2024
Président de séance : M. Serge ANDRIEU

Présents : 30

M. Serge ANDRIEU - Mme Yvette GUIOU - M. Franck DUPAS - Mme Laurence BOSSERAI - M. Bernard BOSSAN - Mme Pauline DREANO - Mme Caroline BALAS - M. Patrick JAILLARD - Mme Jacqueline BOUYAC - M. Jean-François SENAC - Mme Marie-France MINICONI - Mme Claudine MORA - M. Jean-Pierre CAVIN - M. Michel BLANCHARD - M. Angelo MACCAGNAN - Mme Véronique MENCARELLI - M. Olivier CEYTE - M. Joël BOTREAU - Mme Céline ALLIES-CORTEGGIANI - M. Jaouad ZIATI - M. Pierre BOURDELLES - Mme Christiane MORIN-FAVROT - M. Bertrand DE LA CHESNAIS - Mme Catherine RIMBERT - M. Claude MELQUIOR - M. Marc JAUME - Mme Dominique BENOITON - M. Pierre LE GOFF - M. Jean-Marc ISSARTIER - Mme Anne Sophie MARRA

Absents excusés :

M. Alain BELHOMME - procuration à M. Franck DUPAS
Mme Sandra GAY-MOULINES - procuration à Mme Caroline BALAS
Mme Victorine SURTEL - procuration à M. Jaouad ZIATI
Mme Najat EL OUAHCH - procuration à M. Bernard BOSSAN
Mme Selma ZAHAR - procuration à Mme Yvette GUIOU

**CONTRAT DE COMMISSAIRE DE L'EXPOSITION CONSACRÉE
AUX OEUVRES DE JOSEPH-SIFFRED DUPLESSIS**

Mme DREANO, rapporteur, expose à l'assemblée :

Vu le code général des collectivités territoriales,

Considérant que la Ville de Carpentras souhaite consacrer une exposition sur les œuvres du peintre Joseph-Siffred DUPLESSIS,

Considérant que pour monter cette exposition, la Ville de Carpentras a besoin d'avoir recours à un commissaire,

Considérant que Monsieur Xavier SALMON dispose des compétences nécessaires au regard de l'objet de l'exposition,

Il vous est proposé de :

- approuver le contrat de commissaire de l'exposition consacrée aux œuvres du peintre Joseph-Siffred DUPLESSIS entre Xavier SALMON et la Ville de Carpentras,

- autoriser Monsieur le Maire ou son représentant à signer le contrat et les documents afférents à cette opération,

- que les crédits nécessaires seront inscrits au budget principal (Chap 012)

Le Conseil,
Entendu l'exposé du rapporteur
Délibère
Présents : 30 Procurations : 5
Adopté à l'unanimité

Ainsi délibéré en séance publique, les jour, mois et an susdits (Suivent les signatures)

Pour copie conforme

Le secrétaire de séance

Pour Le Maire,
La Première Adjointe

Jean-François SENAC

Yvette Guiou

Envoyé en préfecture le 18/04/2024

Reçu en préfecture le 18/04/2024

Publié le

ID : 084-218400315-20240409-2024_CM0904_25-DE

S²LO

PERMIS DE LOUER

LUTTER CONTRE L'HABITAT INDIGNE



À partir du 3 avril 2023

Plus de renseignements : 04 90 60 84 00

 **CARPENTRAS**
Capitale du Comtat Venaissin

RÈGLEMENT INTÉRIEUR DU PERMIS DE LOUER

Envoyé en préfecture le 18/04/2024

Reçu en préfecture le 18/04/2024

Publié le

ID : 084-218400315-20240409-2024_CM0904_25-DE



1| CADRE RÉGLEMENTAIRE

Plusieurs textes sont à l'origine de la création et de la mise en place de l'autorisation préalable à la mise en location d'un bien immobilier aussi appelé « permis de louer ».

Textes nationaux :

Loi N°2014-366 du 24 mars 2014 pour l'Accès au Logement et un Urbanisme Rénové (ALUR), article 92. Cet article 92 a été repris dans le Code de la Construction et de l'Habitation, chapitre V.

Autorisation préalable de mise en location.

« Art. L. 635-1.-I. — L'organe délibérant de l'établissement public de coopération intercommunale compétent en matière d'habitat ou, à défaut, le conseil municipal peut délimiter des zones soumises à autorisation préalable de mise en location sur les territoires présentant une proportion importante d'habitat dégradé. Ces zones sont délimitées au regard de l'objectif de lutte contre l'habitat indigne et en cohérence avec le programme local de l'habitat en vigueur et le plan départemental d'action pour le logement et l'hébergement des personnes défavorisées. Ces zones peuvent concerner un ou plusieurs ensembles immobiliers.

« II. — La délibération mentionnée au I peut fixer, pour chacune des zones géographiques qu'elle délimite, les catégories et caractéristiques des logements qui sont soumis à autorisation préalable. Elle précise la date d'entrée en vigueur du dispositif, qui ne peut être fixée à un délai inférieur à six mois à compter de la publication de la délibération mentionnée au I, ainsi que le lieu et les modalités de dépôt de la demande d'autorisation.

« Art. L. 635-2.-La délibération exécutoire est transmise à la caisse d'allocations familiales et à la caisse de mutualité sociale agricole.

« Art. L. 635-3.-La mise en location d'un logement situé dans les zones soumises à autorisation préalable de mise en location est subordonnée à la délivrance d'une autorisation par le président de l'établissement public de coopération intercommunale compétent en matière d'habitat ou, à défaut, par le maire de la commune.

« Le président de l'établissement public de coopération intercommunale compétent en matière d'habitat ou, à défaut, le maire peut refuser ou soumettre à conditions l'autorisation préalable de mise en location lorsque le logement est susceptible de porter atteinte à la sécurité des occupants et à la salubrité publique. La décision de rejet de la demande d'autorisation préalable de mise en location est motivée et précise la nature des travaux ou aménagements prescrits pour satisfaire aux exigences de sécurité et de salubrité précitées.

« Art. L. 635-4.-La demande d'autorisation, transmise à l'établissement public de coopération intercommunale compétent en matière d'habitat ou, à défaut, à la commune, est établie conformément à un formulaire dont le modèle est fixé par arrêté du ministre chargé

du logement. Elle peut être adressée par voie électronique si la délibération mentionnée au II de l'article L. 635-1 a prévu cette faculté. Pour les logements dont les contrats de location sont soumis à l'article 3-3 de la loi n° 89-462 du 6 juillet 1989 tendant à améliorer les rapports locatifs et portant modification de la loi n° 86-1290 du 23 décembre 1986, le dossier de diagnostic technique prévu à ce même article est annexé à cette demande.

« Le dépôt de la demande d'autorisation donne lieu à la remise d'un récépissé.

« A défaut de notification d'une décision expresse dans un délai d'un mois à compter du dépôt de la demande d'autorisation, le silence gardé par le président de l'établissement public de coopération intercommunale compétent en matière d'habitat ou le maire de la commune vaut autorisation préalable de mise en location.

« L'autorisation préalable de mise en location doit être renouvelée à chaque nouvelle mise en location.

« Art. L. 635-5.-Cette autorisation doit être jointe au contrat de bail à chaque nouvelle mise en location ou relocation.

« Art. L. 635-6.-La décision de refus d'une demande d'autorisation est transmise à la caisse d'allocations familiales, à la caisse de mutualité sociale agricole et aux services fiscaux.

« Art. L. 635-7.-Lorsqu'une personne met en location un logement sans avoir préalablement déposé la demande d'autorisation prévue au présent chapitre auprès de l'établissement public de coopération intercommunale compétent en matière d'habitat ou, à défaut, de la commune, le représentant de l'Etat dans le département peut, après avoir informé l'intéressé de la possibilité de présenter ses observations dans un délai déterminé, ordonner le paiement d'une amende au plus égale à 5 000 €. En cas de nouveau manquement dans un délai de trois ans, le montant maximal de cette amende est porté à 15 000 €.

« Lorsqu'une personne met en location un logement en dépit d'une décision de rejet de sa demande d'autorisation préalable notifiée par le président de l'établissement public de coopération intercommunale compétent en matière d'habitat ou, à défaut, le maire de la commune, le représentant de l'Etat dans le département peut, après avoir informé l'intéressé de la possibilité de présenter ses observations dans un délai déterminé,

ordonner le paiement d'une amende au plus égale à 15 000 €.

« Le produit des amendes prévues aux deux premiers alinéas est intégralement versé à l'Agence nationale de l'habitat.

« L'amende est proportionnée à la gravité des manquements constatés et ne peut être prononcée plus d'un an à compter de la constatation des manquements.

« Art. L. 635-8.-La mise en location de locaux à usage d'habitation par un bailleur, sans autorisation préalable, est sans effet sur le bail dont bénéficie le locataire.

« L'autorisation préalable de mise en location délivrée à titre tacite est sans incidence sur la qualification du logement au regard des caractéristiques de décence ou du caractère indigne de l'habitat défini à l'article 1er-1 de la loi n° 90-449 du 31 mai 1990 visant à la mise en œuvre du droit au logement.

« Art. L. 635-9.-La délivrance d'une autorisation préalable de mise en location est inopposable aux autorités publiques chargées d'assurer la police de la salubrité ou de la sécurité publiques, ainsi qu'aux droits des occupants afférents aux mesures de police administratives édictées à ce titre.

« Nonobstant l'article L. 635-3, l'autorisation préalable de mise en location ne peut être délivrée lorsque l'immeuble dans lequel est situé le logement fait l'objet d'un arrêté d'insalubrité, de péril ou relatif aux équipements communs des immeubles collectifs à usage principal d'habitation.

« Art. L. 635-10.-Les refus d'autorisation préalable de mise en location ou les autorisations assorties de réserves sont transmis par les autorités compétentes au comité responsable du plan départemental d'action pour le logement et l'hébergement des personnes défavorisées et sont inscrits à l'observatoire des logements indignes mentionné à l'article 3 de la loi n° 90-449 du 31 mai 1990 visant à la mise en œuvre du droit au logement.

« Art. L. 635-11.-Les modalités d'application du présent chapitre sont définies par décret en Conseil d'Etat. »

Texte intercommunal :

Délibération du 27 juin 2022 modifiée par la délibération du 12 octobre 2022.

Texte communal :

Délibération du 24 Mai 2022 modifiée par la délibération du 27 Septembre 2022 avec une date d'effet au 03 Avril 2023.

2 | PÉRIMÈTRE

Le périmètre du permis de louer de la ville de Carpentras correspond à la moitié nord du centre ancien.

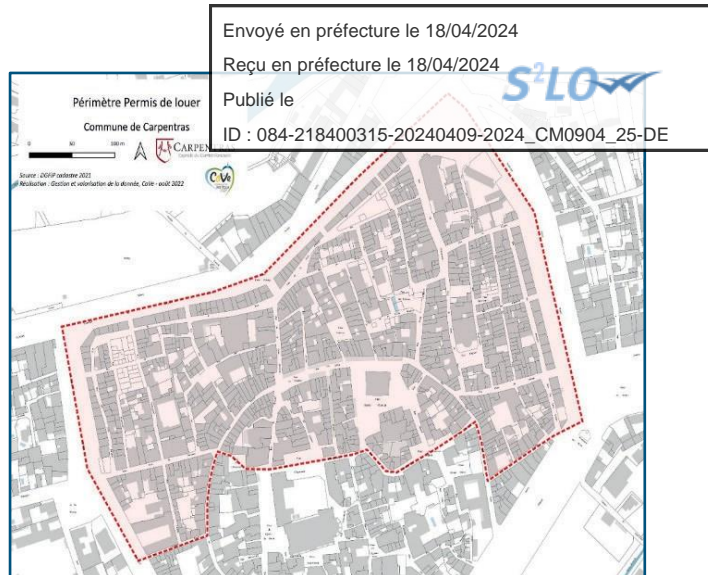

3 | PROCÉDURE

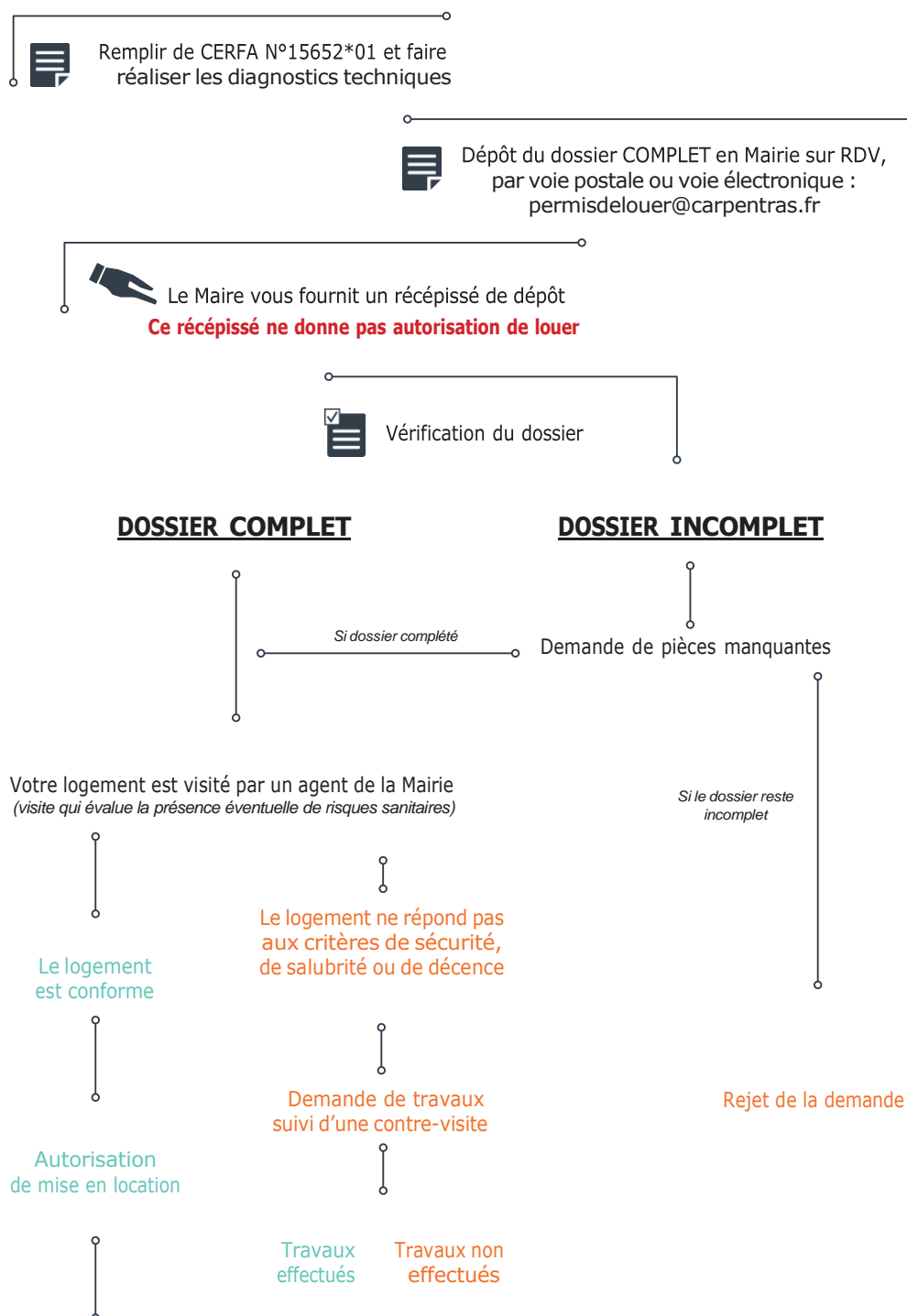

Envoyé en préfecture le 18/04/2024

Reçu en préfecture le 18/04/2024

Publié le

ID : 084-218400315-20240409-2024_CM0904_25-DE



Le logement peut être loué



Le logement ne peut être loué

4| DEMANDE DE TRAVAUX

Lors d'une visite, si certains critères permettant d'obtenir l'autorisation préalable à la mise en location ne sont pas respectés, la collectivité a fait le choix de ne pas refuser immédiatement le permis de louer (hormis en cas de présence d'un arrêté d'insalubrité ou de péril).

Le demandeur va donc recevoir un courrier recommandé avec accusé de réception lui détaillant les travaux à prévoir. Dès la réception de ce courrier, un nouveau délai s'ouvre : l'usager a trois mois pour effectuer les travaux demandés. Dès manifestation du bailleur ou de son mandataire, une contre-visite est organisée afin de constater que les travaux ont bien été réalisés et l'autorisation de louer est alors accordée.

En revanche, si passé le délai de trois mois les travaux n'ont pas été effectués, un arrêté de refus de mise en location est alors communiqué au bailleur ou à son mandataire l'invitant à redéposer un nouveau dossier une fois les travaux demandés réalisés.

5| CRITÈRES

Les critères sont établis à partir de plusieurs textes règlementaires faisant l'objet d'une veille juridique régulière :

- Le Règlement Sanitaire Départemental de Vaucluse
- La norme électrique NF C 15-100
- La norme de sécurité NF P01-012
- Le décret 2023-695 du 29 juillet 2023 portant les règles sanitaires d'hygiène et de salubrité des locaux d'habitation

ATTENTION cette liste est non-exhaustive et les textes mentionnés ci-dessus peuvent évoluer lors de veille juridique, certains peuvent être ajoutés, modifiés ou supprimés.

Voici un résumé des critères permettant d'obtenir l'autorisation préalable à la mise en location (Liste non exhaustive, sous réserve de cas particuliers) :

Les critères de structure :

- Des sols et plafonds résistants
- Une étanchéité des menuiseries et de la toiture
- Présence d'eau potable
- Présence d'un système de chauffage fixe
- Absence de trace d'humidité, de moisissure ou d'infiltration d'eau

Les critères d'habitabilité :

- Un éclairage naturel suffisant avec présence d'un ouvrant donnant sur l'extérieur dans les pièces principales
- Une hauteur sous plafond de 2m20 dans les pièces principales
- Une pièce principale mesurant au minimum 9m² habitables

Absence de risque de chute :

1. Les garde-corps :

- Si le bien, construit avant 1955, possède des garde-corps, ils doivent être entretenus, bien scellés et à la bonne hauteur (si la distance entre l'allège de la fenêtre et le sol où reposent les pieds est inférieure à 90cm il faut un barreaudage à 1m)
- Si le bien, construit avant 1955, est dépourvu de garde-corps, il n'est pas obligatoire d'en mettre mais nous le préconisons car il en va de la possible responsabilité du bailleur en cas de chute

2. Les rampes :

- Les rampes doivent être entretenues et solides
- La distance entre les barreaux doit être de 11cm maximum
- Les escaliers doivent être pourvus d'une main-courante

Le plomb :

Le diagnostic plomb (CREP) ne doit pas faire apparaître de présence de plomb dans le logement. Si tel est le cas, l'élément concerné (menuiseries, huisseries, garde-corps...) doit être repeint ou changé.

L'électricité :

Le diagnostic ne doit pas présenter d'anomalie électrique.

- Les doubles de chantier et les fils apparents sont interdits
- L'interrupteur différentiel 30mA doit être présent
- La coupure d'urgence doit se situer à l'intérieur du logement à une hauteur comprise entre 0.90m et 1m80

Si l'électricité a été rénovée il faut en plus :

- Le Tableau Général de Basse Tension doit être situé à une hauteur comprise entre 0.90m et 1m80
- Un interrupteur différentiel 30mA présent tous les 8 circuits

La ventilation :

- Les pièces principales (séjour, salle à manger, chambre) doivent être munies d'ouvertures donnant à l'air libre (fenêtres).
- Les pièces de service (cuisine, salle d'eau, wc, buanderie...) doivent posséder une ventilation mécanique contrôlée (VMC) qui fonctionne ou des orifices d'amenées et d'évacuations d'air
- Si le logement est équipé d'un système de ventilation (VMC) commun aux pièces de services, les pièces principales doivent être équipée d'amenées d'air frais aux fenêtres

6| OBLIGATION DE VISITE

Dans le cadre de toute demande d'autorisation préalable à la mise en location, la collectivité peut effectuer une visite du bien.

Lors d'une première demande, la visite du bien par les agents municipaux en charge de la gestion du permis de louer est systématique afin de vérifier la sécurité et la salubrité du logement.

Tout demandeur refusant de laisser la possibilité aux agents de la ville d'effectuer la visite du bien, fera l'objet d'un rejet de sa demande par un arrêté municipal de refus de mise en location « au motif que la visite n'a pu s'organiser, en accord avec le demandeur, dans les délais raisonnables de l'instruction ». Cet arrêté invitera le bailleur ou son mandataire à redéposer auprès de la commune, au service instructeur, une nouvelle demande d'autorisation préalable à la mise en location et convenir d'une date de visite permettant l'instruction dans le délai légal maximal de 30 jours à compter du dépôt du dossier complet.

Pour savoir si votre logement est situé dans le périmètre du permis de louer, vous pouvez contacter le service instructeur.

Vous avez aussi à disposition une carte interactive sur le site de la commune :

<https://www.carpentras.fr/pratique/logement-urbanisme/la-ville-de-carpentras-met-en-place-le-permis-de-louer.html>

Envoyé en préfecture le 18/04/2024

Reçu en préfecture le 18/04/2024

Publié le

ID : 084-218400315-20240409-2024_CM0904_25-DE

Afin de traiter le dossier dans les meilleures conditions, le demandeur devra s'assurer que le bien soit accessible pour une visite avant le 25ème jour suivant la date de dépôt du dossier (date inscrite sur le récépissé de dépôt du dossier). Ceci dans le but de permettre au service instructeur d'étudier le dossier dans les délais raisonnables de l'instruction.

Au-delà de ce délai, le pétitionnaire recevra un arrêté municipal de refus de mise en location « au motif que la visite n'a pu s'organiser, en accord avec le demandeur, dans les délais raisonnables de l'instruction ». Cet arrêté invitera le bailleur ou son mandataire à redéposer auprès de la commune, au service instructeur, une nouvelle demande d'autorisation préalable à la mise en location et convenir d'une date de visite permettant l'instruction dans le délai légal maximal de 30 jours à compter du dépôt du dossier complet.

8| DÉLAI DE VALIDITÉ DU PERMIS DE LOUER

Conformément à l'article L635-4 du code de la construction et de l'habitation « L'autorisation préalable de mise en location doit être renouvelée à chaque nouvelle mise en location. »

Aussi, la Mairie de Carpentras ne peut instaurer une durée de validité du permis de louer. Ainsi tout bailleur ou son mandataire devra redéposer avant chaque nouvelle signature de bail le dossier complet au service instructeur.

En revanche, lors d'une demande de renouvellement d'autorisation préalable à la mise en location, la collectivité laisse à sa propre appréciation l'opportunité de se déplacer ou non pour effectuer une nouvelle visite du logement. En cas d'absence de nouvelle visite, le pétitionnaire recevra un courriel d'acceptation de renouvellement lui permettant de pouvoir relouer son bien au plus tôt.

Pour rappel les diagnostics techniques ont les durées de validité suivantes :

- Les diagnostics électrique et gaz sont valables 6 ans
 - Le diagnostic de performance énergétique est valable 10 ans (attention, les DPE réalisés entre le 1er janvier 2013 et le 31 décembre 2017 ne sont plus valables et ceux réalisés entre le 1er janvier 2018 et le 30 juin 2021 restent valables jusqu'au 31 décembre 2024)
 - Le diagnostic plomb est illimité s'il n'y a pas de plomb ou s'il en a à des concentrations inférieures à 1mg/cm², sinon il est valable 6 ans
- Aussi, il n'est pas nécessaire de les refaire à chaque nouvelle demande d'autorisation préalable à la mise en location.



DAJL
2024_CM0904_25
6.1.3

**Extrait du Registre des délibérations
du Conseil Municipal de la
Ville de Carpentras**

Séance du 9 avril 2024
L'an deux mille vingt quatre, le neuf avril

Date de la convocation : 25 mars 2024
Président de séance : M. Serge ANDRIEU

Présents : 30

M. Serge ANDRIEU - Mme Yvette GUIOU - M. Franck DUPAS - Mme Laurence BOSSERAI - M. Bernard BOSSAN - Mme Pauline DREANO - Mme Caroline BALAS - M. Patrick JAILLARD - Mme Jacqueline BOUYAC - M. Jean-François SENAC - Mme Marie-France MINICONI - Mme Claudine MORA - M. Jean-Pierre CAVIN - M. Michel BLANCHARD - M. Angelo MACCAGNAN - Mme Véronique MENCARELLI - M. Olivier CEYTE - M. Joël BOTREAU - Mme Céline ALLIES-CORTEGGIANI - M. Jaouad ZIATI - M. Pierre BOURDELLES - Mme Christiane MORIN-FAVROT - M. Bertrand DE LA CHESNAIS - Mme Catherine RIMBERT - M. Claude MELQUIOR - M. Marc JAUME - Mme Dominique BENOITON - M. Pierre LE GOFF - M. Jean-Marc ISSARTIER - Mme Anne Sophie MARRA

Absents excusés :

M. Alain BELHOMME - procuration à M. Franck DUPAS
Mme Sandra GAY-MOULINES - procuration à Mme Caroline BALAS
Mme Victorine SURTEL - procuration à M. Jaouad ZIATI
Mme Najat EL OUAHCH - procuration à M. Bernard BOSSAN
Mme Selma ZAHAR - procuration à Mme Yvette GUIOU

REGLEMENT INTERIEUR DU PERMIS DE LOUER

M. ANDRIEU, rapporteur, expose à l'assemblée :

Engagée dans la lutte contre l'habitat indigne et les marchands de sommeil, la Ville a instauré le permis de louer qui est entré en application le 03 Avril 2023, dispositif créé par la loi pour l'accès au logement et un urbanisme rénové dite loi ALUR du 24 mars 2014, conforté par la loi ELAN n°2018-1021 du 23 novembre 2018 (article 188).

Vu les articles 92 et 93 de la loi n°2014-366 du 24 mars 2014 pour l'accès au logement et un urbanisme rénové,

Vu les articles L 634-1 à L 634-5 et L 635-11 du Code de la Construction et de l'Habitat,

Vu le décret 2016-1790 du 19 décembre 2016 relatif aux régimes de déclaration et d'autorisation préalable de mise en location,

Vu l'arrêté du 27 mars 2017 n°LHAL1634601A relatif au formulaire de demande d'autorisation préalable de mise en location (formulaire cerfa n°15652*01) et au formulaire de transfert de l'autorisation préalable de mise en location de logement,

Vu les diagnostics techniques obligatoires (DDT, article 3-3 de la loi du 6 juillet 1989)

Vu la délibération intercommunale du 27 juin 2022 modifiée par la délibération du 12 octobre 2022 pour la mise en place du régime d'autorisation préalable de mise en location par la commune de Carpentras,

Vu la délibération du conseil municipal du 24 mai 2022 modifiée le 18 septembre 2022 de mise en œuvre du permis de louer,

Considérant que la qualité des logements locatifs est un enjeu majeur pour le bien-être des habitants et le dynamisme de la commune,

Considérant qu'il est essentiel de clarifier le dispositif d'autorisation préalable à la mise en location qui est en place depuis presque un an,

Un règlement intérieur a été établi.

Le règlement intérieur (en pièce jointe) vise à établir les critères de décence des logements, les conditions d'obtention du permis de louer, les obligations des propriétaires et tout élément nécessaire à la régulation de la location sur le territoire communal.

L'entrée en vigueur de ce règlement intérieur est immédiate.

Il vous est proposé de :

- approuver l'instauration du règlement intérieur du permis de louer (autorisation préalable de mise en location) ;
- autoriser Monsieur le Maire, Madame la Première Adjointe ou Monsieur l'Adjoint Délégué aux pouvoirs de police du Maire à signer toutes les pièces nécessaires à la poursuite de cette affaire.

Le Conseil,

Entendu l'exposé du rapporteur

Délibère

Présents : 30 Procurations : 5

Adopté à l'unanimité

Ainsi délibéré en séance publique, les jour, mois et an susdits (Suivent les signatures)

Pour copie conforme

Le secrétaire de séance

Jean-François SENAC

Pour Le Maire,
La Première Adjointe

Yvette Guiou

FONCIER**2024_CM0904_26****3-5****Extrait du Registre des délibérations
du Conseil Municipal de la
Ville de Carpentras**

Séance du 9 avril 2024**L'an deux mille vingt quatre, le neuf avril****Date de la convocation : 25 mars 2024****Président de séance : M. Serge ANDRIEU****Présents : 30**

M. Serge ANDRIEU - Mme Yvette GUIOU - M. Franck DUPAS - Mme Laurence BOSSERAI - M. Bernard BOSSAN - Mme Pauline DREANO - Mme Caroline BALAS - M. Patrick JAILLARD - Mme Jacqueline BOUYAC - M. Jean-François SENAC - Mme Marie-France MINICONI - Mme Claudine MORA - M. Jean-Pierre CAVIN - M. Michel BLANCHARD - M. Angelo MACCAGNAN - Mme Véronique MENCARELLI - M. Olivier CEYTE - M. Joël BOTREAU - Mme Céline ALLIES-CORTEGGIANI - M. Jaouad ZIATI - M. Pierre BOURDELLES - Mme Christiane MORIN-FAVROT - M. Bertrand DE LA CHESNAIS - Mme Catherine RIMBERT - M. Claude MELQUIOR - M. Marc JAUME - Mme Dominique BENOITON - M. Pierre LE GOFF - M. Jean-Marc ISSARTIER - Mme Anne Sophie MARRA

Absents excusés :

M. Alain BELHOMME - procuration à M. Franck DUPAS
Mme Sandra GAY-MOULINES - procuration à Mme Caroline BALAS
Mme Victorine SURTEL - procuration à M. Jaouad ZIATI
Mme Najat EL OUAHCH - procuration à M. Bernard BOSSAN
Mme Selma ZAHAR - procuration à Mme Yvette GUIOU

**ENQUÊTE PUBLIQUE PRÉALABLE A LA DÉSAFFECTATION DU
DOMAINE PUBLIC COMMUNAL ET AU DÉCLASSEMENT DANS
LE DOMAINE PRIVE DE LA COMMUNE DU CHEMIN DES
GARRIGUES**

M. ANDRIEU, rapporteur, expose à l'assemblée :

Par définition, les voies communales, sont des voies publiques, affectées à la circulation générale, ayant fait l'objet d'un classement dans le domaine public routier par le conseil municipal. Elles sont inaliénables et imprescriptibles.

Les communes qui souhaitent céder une partie de ces espaces doivent donc respecter une procédure aboutissant à leur déclassement du domaine public.

Comme le prévoit l'article L. 141-3 du Code de la voirie routière, la procédure de déclassement du domaine public routier communal doit, en amont, faire l'objet d'une enquête publique avant que le Conseil Municipal ne puisse se prononcer sur le déclassement envisagé.

Dans le cas présent, une parcelle est concernée par un projet de déclassement. Un propriétaire résidant dans le chemin des Garrigues a émis la volonté de se porter acquéreur d'une portion à tirer du chemin communal des Garrigues, conformément au plan ci-annexé. Afin de pouvoir céder cette portion à tirer du chemin des Garrigues d'une surface d'environ 138.m², sous réserve des relevés définitifs du géomètre, il y a lieu de la déclasser.

Vu le Code de l'Environnement et notamment ses article L 123-3 et suivants,

Vu le Code Général de la Propriété des Personnes Publiques, et notam

Vu le Code de la Voirie Routière, et notamment ses articles L. 141-3 et R. 141-4 et suivants,

Il vous est proposé de :

- engager la procédure d'Enquête Publique préalable à la désaffectation et au déclassement du chemin des Garrigues, conformément au plan ci-annexé ;
- autoriser Monsieur le Maire ou Madame la Première Adjointe à signer tous les actes nécessaires à la poursuite de cette affaire.

Le Conseil,

Entendu l'exposé du rapporteur

Délibère

Présents : 30 Procurations : 5

Adopté à l'unanimité

Ainsi délibéré en séance publique, les jour, mois et an susdits (Suivent les signatures)

Pour copie conforme

Le secrétaire de séance

Jean-François SENAC

Pour Le Maire,
La Première Adjointe

Yvette Guiou

RUP

2024_CM0904_27

3-5

**Extrait du Registre des délibérations
du Conseil Municipal de la
Ville de Carpentras**

Séance du 9 avril 2024

L'an deux mille vingt quatre, le neuf avril

Date de la convocation : 25 mars 2024

Président de séance : M. Serge ANDRIEU

Présents : 30

M. Serge ANDRIEU - Mme Yvette GUIOU - M. Franck DUPAS - Mme Laurence BOSSERAI - M. Bernard BOSSAN - Mme Pauline DREANO - Mme Caroline BALAS - M. Patrick JAILLARD - Mme Jacqueline BOUYAC - M. Jean-François SENAC - Mme Marie-France MINICONI - Mme Claudine MORA - M. Jean-Pierre CAVIN - M. Michel BLANCHARD - M. Angelo MACCAGNAN - Mme Véronique MENCARELLI - M. Olivier CEYTE - M. Joël BOTREAU - Mme Céline ALLIES-CORTEGGIANI - M. Jaouad ZIATI - M. Pierre BOURDELLES - Mme Christiane MORIN-FAVROT - M. Bertrand DE LA CHESNAIS - Mme Catherine RIMBERT - M. Claude MELQUIOR - M. Marc JAUME - Mme Dominique BENOITON - M. Pierre LE GOFF - M. Jean-Marc ISSARTIER - Mme Anne Sophie MARRA

Absents excusés :

M. Alain BELHOMME - procuration à M. Franck DUPAS
Mme Sandra GAY-MOULINES - procuration à Mme Caroline BALAS
Mme Victorine SURTEL - procuration à M. Jaouad ZIATI
Mme Najat EL OUAHCH - procuration à M. Bernard BOSSAN
Mme Selma ZAHAR - procuration à Mme Yvette GUIOU

**ENQUÊTE PUBLIQUE PRÉALABLE A LA DÉSAFFECTATION DU
DOMAINE PUBLIC COMMUNAL ET AU DÉCLASSEMENT DANS
LE DOMAINE PRIVÉ DE LA COMMUNE DU CHEMIN RURAL LES
ESCOURS**

M. ANDRIEU, rapporteur, expose à l'assemblée :

Par définition, les voies communales, sont des voies publiques, affectées à la circulation générale, ayant fait l'objet d'un classement dans le domaine public routier par le conseil municipal. Elles sont inaliénables et imprescriptibles.

Les communes qui souhaitent céder une partie de ces espaces doivent donc respecter une procédure aboutissant à leur déclassement du domaine public.

Comme le prévoit l'article L. 141-3 du Code de la voirie routière, la procédure de déclassement du domaine public routier communal doit, en amont, faire l'objet d'une enquête publique avant que le Conseil Municipal ne puisse se prononcer sur le déclassement envisagé.

Dans le cas présent, une parcelle est concernée par un projet de déclassement. Par délibération en date du 16 février 2011, le conseil municipal avait acté du déclassement dans le domaine privé de la commune le chemin rural au lieu-dit « Les Escours » conformément au plan ci-annexé. Cette procédure n'ayant pas été suivie d'effet, elle est caduque et doit être renouvelée. En effet, les propriétaires résidant sur le chemin et dont leurs propriétés longent la totalité de ce dernier ont émis la volonté de s'en porter acquéreurs.

Vu le Code de l'Environnement et notamment ses article L 123-3 et suivants,

Vu le Code Général de la Propriété des Personnes Publiques, et notamment ses L. 2141 et suivants,

Vu le Code de la Voirie Routière, et notamment ses articles L. 141-3 et R. 141-4 et suivants,

Il vous est proposé de :

- engager la procédure d'Enquête Publique préalable à la désaffectation et au déclassement du chemin rural au lieu-dit « les Escours » conformément au plan ci-annexé ;
- autoriser Monsieur le Maire ou Madame la Première Adjointe à signer tous les actes nécessaires à la poursuite de cette affaire.

Le Conseil,

Entendu l'exposé du rapporteur

Délibère

Présents : 30 Procurations : 5

Adopté à l'unanimité

Ainsi délibéré en séance publique, les jour, mois et an susdits (Suivent les signatures)

Pour copie conforme

Le secrétaire de séance

Jean-François SENAC

Pour Le Maire,
La Première Adjointe

Yvette Guiou

RUP**2024_CM0904_28****3-5****Extrait du Registre des délibérations
du Conseil Municipal de la
Ville de Carpentras**

Séance du 9 avril 2024**L'an deux mille vingt quatre, le neuf avril****Date de la convocation : 25 mars 2024****Président de séance : M. Serge ANDRIEU****Présents : 30**

M. Serge ANDRIEU - Mme Yvette GUIOU - M. Franck DUPAS - Mme Laurence BOSSERAI - M. Bernard BOSSAN - Mme Pauline DREANO - Mme Caroline BALAS - M. Patrick JAILLARD - Mme Jacqueline BOUYAC - M. Jean-François SENAC - Mme Marie-France MINICONI - Mme Claudine MORA - M. Jean-Pierre CAVIN - M. Michel BLANCHARD - M. Angelo MACCAGNAN - Mme Véronique MENCARELLI - M. Olivier CEYTE - M. Joël BOTREAU - Mme Céline ALLIES-CORTEGGIANI - M. Jaouad ZIATI - M. Pierre BOURDELLES - Mme Christiane MORIN-FAVROT - M. Bertrand DE LA CHESNAIS - Mme Catherine RIMBERT - M. Claude MELQUIOR - M. Marc JAUME - Mme Dominique BENOITON - M. Pierre LE GOFF - M. Jean-Marc ISSARTIER - Mme Anne Sophie MARRA

Absents excusés :

M. Alain BELHOMME - procuration à M. Franck DUPAS
Mme Sandra GAY-MOULINES - procuration à Mme Caroline BALAS
Mme Victorine SURTEL - procuration à M. Jaouad ZIATI
Mme Najat EL OUAHCH - procuration à M. Bernard BOSSAN
Mme Selma ZAHAR - procuration à Mme Yvette GUIOU

**ENQUÊTE PUBLIQUE PRÉALABLE A LA DÉSAFFECTATION DU
DOMAINE PUBLIC COMMUNAL ET AU DÉCLASSEMENT DANS
LE DOMAINE PRIVE DE LA COMMUNE DE LA PLACE SAINT-
VERAN****M. ANDRIEU, rapporteur, expose à l'assemblée :**

Par définition, les voies communales, sont des voies publiques, affectées à la circulation générale, ayant fait l'objet d'un classement dans le domaine public routier par le conseil municipal. Elles sont inaliénables et imprescriptibles.

Les communes qui souhaitent céder une partie de ces espaces doivent donc respecter une procédure aboutissant à leur déclassement du domaine public.

Comme le prévoit l'article L. 141-3 du Code de la voirie routière, la procédure de déclassement du domaine public routier communal doit, en amont, faire l'objet d'une enquête publique avant que le Conseil Municipal ne puisse se prononcer sur le déclassement envisagé.

Dans le cas présent, une parcelle est concernée par un projet de déclassement. Par délibération en date du 16 février 2011, le conseil municipal avait acté du déclassement dans le domaine privé de la commune de la placette dénommée « place Saint-Véran » conformément au plan ci-annexé. Cette procédure n'ayant pas été suivie d'effet, elle est caduque et doit être renouvelée. En effet, la collectivité a pour projet de réaménager cette place avec la réalisation d'un espace partagé ainsi que la réalisation d'un petit îlot comprenant des bâtis communaux présents sur la place et fortement dégradés.

Vu le Code de l'Environnement et notamment ses article L 123-3 et suivants,

Vu le Code Général de la Propriété des Personnes Publiques, et notamment ses L. 2141 et suivants,

Vu le Code de la Voirie Routière, et notamment ses articles L. 141-3 et R. 141-4 et suivants,

Il vous est proposé de :

- engager la procédure d'Enquête Publique préalable à la désaffectation et au déclassement de la « place Saint-Véran » conformément au plan ci-annexé ;
- autoriser Monsieur le Maire ou Madame la Première Adjointe à signer tous les actes nécessaires à la poursuite de cette affaire.

Le Conseil,

Entendu l'exposé du rapporteur

Délibère

Présents : 30 Procurations : 5

Adopté à l'unanimité

Ainsi délibéré en séance publique, les jour, mois et an susdits (Suivent les signatures)

Pour copie conforme

Le secrétaire de séance

Jean-François SENAC

Pour Le Maire,
La Première Adjointe

Yvette Guiou

RUP**2024_CM0904_29****8.5****Extrait du Registre des délibérations
du Conseil Municipal de la
Ville de Carpentras**

Séance du 9 avril 2024**L'an deux mille vingt quatre, le neuf avril****Date de la convocation : 25 mars 2024****Président de séance : M. Serge ANDRIEU****Présents : 30**

M. Serge ANDRIEU - Mme Yvette GUIOU - M. Franck DUPAS - Mme Laurence BOSSERAI - M. Bernard BOSSAN - Mme Pauline DREANO - Mme Caroline BALAS - M. Patrick JAILLARD - Mme Jacqueline BOUYAC - M. Jean-François SENAC - Mme Marie-France MINICONI - Mme Claudine MORA - M. Jean-Pierre CAVIN - M. Michel BLANCHARD - M. Angelo MACCAGNAN - Mme Véronique MENCARELLI - M. Olivier CEYTE - M. Joël BOTREAU - Mme Céline ALLIES-CORTEGGIANI - M. Jaouad ZIATI - M. Pierre BOURDELLES - Mme Christiane MORIN-FAVROT - M. Bertrand DE LA CHESNAIS - Mme Catherine RIMBERT - M. Claude MELQUIOR - M. Marc JAUME - Mme Dominique BENOITON - M. Pierre LE GOFF - M. Jean-Marc ISSARTIER - Mme Anne Sophie MARRA

Absents excusés :

M. Alain BELHOMME - procuration à M. Franck DUPAS
Mme Sandra GAY-MOULINES - procuration à Mme Caroline BALAS
Mme Victorine SURTEL - procuration à M. Jaouad ZIATI
Mme Najat EL OUAHCH - procuration à M. Bernard BOSSAN
Mme Selma ZAHAR - procuration à Mme Yvette GUIOU

APPROBATION D'UN ACCORD-CADRE PORTANT
PRÉFIGURATION DU CONTRAT DE VILLE DE CARPENTRAS
"ENGAGEMENTS QUARTIERS 2030"

M. ANDRIEU, rapporteur, expose à l'assemblée :

Le Contrat de Ville permet de coordonner l'ensemble de l'action publique et de mobiliser les dispositifs de droit commun et de la politique de la ville dans les quartiers prioritaires de Carpentras : centre-ville, Villemarie-Bois de l'Ubac, Amandiers-Eléphants et Pous-du-Plan. Différents partenaires sont aux côtés de la CoVe et de la Commune pour accompagner l'ensemble de ces actions : Etat, Département, Région, CAF, MSA, bailleur social...

Le Conseil Municipal du 23 juin 2015 a approuvé le transfert de la compétence « Politique de la Ville » à la Communauté d'Agglomération Ventoux Comtat Venaissin (CoVe) et a validé le Contrat de Ville 2015-2020.

Le Contrat de Ville a ainsi été adopté en 2015, il a fait l'objet d'une première prolongation avec la rédaction d'un avenant n°1 et il a été prorogé d'une année supplémentaire, portant son terme au 31 décembre 2023.

La circulaire du 31 août 2023 relative à l'élaboration des contrats de ville 2024-2030 dans les départements métropolitains a fixé les modalités calendaires et méthodologiques dans l'élaboration des nouveaux contrats de ville 2024-2030.

La rédaction du prochain Contrat est actuellement en cours mais sa finalisation supposait de recevoir les dernières directives de l'État ainsi que de confirmer les contours de la nouvelle

géographie prioritaire. La transmission de ces éléments ayant pris du retard, la rédaction ne pourra être finalisée qu'à l'été 2024.

A la suite d'un appel à projets lancé pour l'année 2024 par la CoVe, une programmation intermédiaire a été travaillée afin de poursuivre les actions menées sur les territoires dits prioritaires et d'assurer les financements fléchés par l'État sur la politique de la Ville.

Afin d'encadrer cette programmation intermédiaire, il est proposé de valider un accord-cadre de préfiguration du futur Contrat de Ville « Engagements quartiers 2030 ».

Le Contrat de Ville, une fois finalisé, sera présenté lors d'un prochain Conseil Municipal.

Vu la délibération du Conseil Municipal du 23 juin 2015,

Vu la délibération du Conseil Municipal du 10 décembre 2019,

Vu la circulaire du 31 août 2023 relative à l'élaboration des contrats de ville 2024-2030 dans les départements métropolitains,

Il vous est proposé de :

- approuver le projet d'accord-cadre portant préfiguration du Contrat de Ville Carpentras-CoVe « Engagements quartiers 2030 »,
- autoriser Monsieur le Maire ou son représentant à le signer ainsi que tout document s'y afférent.

Le Conseil,

Entendu l'exposé du rapporteur

Délibère

Présents : 30 Procurations : 5

Adopté par 28 voix Pour

et 7 Abstentions : M. BOURDELLES, Mme MORIN-FAVROT, M. DE LA CHESNAIS, Mme RIMBERT, Mme BENOITON, M. ISSARTIER, Mme MARRA

Ainsi délibéré en séance publique, les jour, mois et an susdits (Suivent les signatures)

Pour copie conforme

Le secrétaire de séance

Jean-François SENAC

Pour Le Maire,
La Première Adjointe

Yvette Guiou

FONCIER

2024_CM0904_30

8.4

**Extrait du Registre des délibérations
du Conseil Municipal de la
Ville de Carpentras**

Séance du 9 avril 2024

L'an deux mille vingt quatre, le neuf avril

Date de la convocation : 25 mars 2024

Président de séance : M. Serge ANDRIEU

Présents : 30

M. Serge ANDRIEU - Mme Yvette GUIOU - M. Franck DUPAS - Mme Laurence BOSSERAI - M. Bernard BOSSAN - Mme Pauline DREANO - Mme Caroline BALAS - M. Patrick JAILLARD - Mme Jacqueline BOUYAC - M. Jean-François SENAC - Mme Marie-France MINICONI - Mme Claudine MORA - M. Jean-Pierre CAVIN - M. Michel BLANCHARD - M. Angelo MACCAGNAN - Mme Véronique MENCARELLI - M. Olivier CEYTE - M. Joël BOTREAU - Mme Céline ALLIES-CORTEGGIANI - M. Jaouad ZIATI - M. Pierre BOURDELLES - Mme Christiane MORIN-FAVROT - M. Bertrand DE LA CHESNAIS - Mme Catherine RIMBERT - M. Claude MELQUIOR - M. Marc JAUME - Mme Dominique BENOITON - M. Pierre LE GOFF - M. Jean-Marc ISSARTIER - Mme Anne Sophie MARRA

Absents excusés :

M. Alain BELHOMME - procuration à M. Franck DUPAS
Mme Sandra GAY-MOULINES - procuration à Mme Caroline BALAS
Mme Victorine SURTEL - procuration à M. Jaouad ZIATI
Mme Najat EL OUAHCH - procuration à M. Bernard BOSSAN
Mme Selma ZAHAR - procuration à Mme Yvette GUIOU

**CONSTITUTION DE SERVITUDES DE PASSAGE COMMUNE DE
CARPENTRAS / DEPARTEMENT DE VAUCLUSE SUR LES
PARCELLES COMMUNALES CADASTREES SECTIONS AZ N° 8 ET
N° 9, AV N° 302 ET N° 305 SISES LIEU-DIT LE SABLON A
MORMOIRON**

M. ANDRIEU, rapporteur, expose à l'assemblée :

La Commune de Carpentras est propriétaire de parcelles situées sur la Commune de Mormoiron, lieu-dit « le Sablon ».

Le Département de Vaucluse a élaboré, avec l'appui de l'Agence de l'Eau Rhône Méditerranée Corse et du Centre d'Étude et d'expertise sur les Risques, l'Environnement, la Mobilité et l'Aménagement (CEREMA), un projet appelé « Trame Turquoise », et souhaite aménager un batrachoduc pour assurer le franchissement de la RD 942 par les amphibiens présents sur des parcelles appartenant à la commune de Carpentras et situées à Mormoiron.

Dans ce cadre, le Département de Vaucluse a sollicité la Commune afin qu'elle lui accorde un droit de passage par convention sur les parcelles cadastrées sections AZ n°8 et n°9, AV n°302 et n°305, lieu-dit « Le Sablon », afin de permettre la réalisation de ce projet par la réalisation d'un tunnel sous la chaussée.

Dans cette perspective, il convient d'établir une convention portant constitution de servitudes de passage au profit du Département de Vaucluse et fixant les conditions d'occupation suivantes :

- l'assiette de la servitude de passage ;

- l'emplacement projeté des deux tunnels ;
- le descriptif de l'ouvrage et des travaux.

Ladite convention est annexée à la présente délibération.

Il vous est proposé de :

- accorder la constitution d'une servitude de passage gracieuse sur les parcelles communales cadastrées sections AZ n°8 et n°9, AV n°302 et n°305, lieu-dit « le Sablon », situées sur la Commune de Mormoiron, au profit du Département de Vaucluse ;
- accepter les termes de la convention ci-annexée ;
- accorder que tous les frais relatifs à cette servitude et son enregistrement au Service de Publicité Foncière soient à la charge du Département de Vaucluse ;
- autoriser Monsieur le Maire ou Madame La Première Adjointe, à signer ladite convention et tout document s'y afférant.

Le Conseil,
Entendu l'exposé du rapporteur
Délibère
Présents : 30 Procurations : 5
Adopté à l'unanimité

Ainsi délibéré en séance publique, les jour, mois et an susdits (Suivent les signatures)

Pour copie conforme

Le secrétaire de séance

Jean-François SENAC

Pour Le Maire,
La Première Adjointe

Yvette Guiou

FONCIER**2024_CM0904_31****3.2.2****Extrait du Registre des délibérations
du Conseil Municipal de la
Ville de Carpentras**

Séance du 9 avril 2024**L'an deux mille vingt quatre, le neuf avril****Date de la convocation : 25 mars 2024****Président de séance : M. Serge ANDRIEU****Présents : 30**

M. Serge ANDRIEU - Mme Yvette GUIOU - M. Franck DUPAS - Mme Laurence BOSSERAI - M. Bernard BOSSAN - Mme Pauline DREANO - Mme Caroline BALAS - M. Patrick JAILLARD - Mme Jacqueline BOUYAC - M. Jean-François SENAC - Mme Marie-France MINICONI - Mme Claudine MORA - M. Jean-Pierre CAVIN - M. Michel BLANCHARD - M. Angelo MACCAGNAN - Mme Véronique MENCARELLI - M. Olivier CEYTE - M. Joël BOTREAU - Mme Céline ALLIES-CORTEGGIANI - M. Jaouad ZIATI - M. Pierre BOURDELLES - Mme Christiane MORIN-FAVROT - M. Bertrand DE LA CHESNAIS - Mme Catherine RIMBERT - M. Claude MELQUIOR - M. Marc JAUME - Mme Dominique BENOITON - M. Pierre LE GOFF - M. Jean-Marc ISSARTIER - Mme Anne Sophie MARRA

Absents excusés :

M. Alain BELHOMME - procuration à M. Franck DUPAS
Mme Sandra GAY-MOULINES - procuration à Mme Caroline BALAS
Mme Victorine SURTEL - procuration à M. Jaouad ZIATI
Mme Najat EL OUAHCH - procuration à M. Bernard BOSSAN
Mme Selma ZAHAR - procuration à Mme Yvette GUIOU

**CESSION D'UNE PORTION TIRÉE DE LA PARCELLE CADASTREE
SECTION BY N° 1181 SISE LOTISSEMENT LES PINS A
CARPENTRAS AU PROFIT DE MONSIEUR ET MADAME GUISNET****M. ANDRIEU, rapporteur, expose à l'assemblée :**

En 2019, plusieurs propriétaires résidant dans le lotissement « les Pins » ont émis la volonté de se porter acquéreurs de parcelles constituant la voirie et les espaces verts du lotissement.

Aussi, le Conseil Municipal du 5 mars 2019 a approuvé l'ouverture de l'enquête publique en vue de la désaffectation et du classement dans le domaine privé de la Commune des délaissés de voirie et d'espaces verts du lotissement les Pins.

Le Conseil Municipal du 12 novembre 2019 a autorisé la désaffectation et le déclassement dans le domaine privé de la commune de portions à tirer de la parcelle BY n°1181, préalablement à leur cession.

Huit propriétaires du lotissement « les Pins » sont d'ores et déjà devenus acquéreurs de portions de parcelles précédemment déclassées.

Madame et Monsieur Frank GUISNET, ou toute personne physique ou morale qui pourrait s'y substituer, ont fait connaître leurs souhaits de se porter acquéreurs de la parcelle cadastrée section BY n°1181A, jouxtant leur propriété, et ayant une surface d'environ 202 m².

Cette cession se fera sur la base d'un prix de 35 euros le m², conformément à l'avis des Domaines en date du 30 mai 2023 en raison de l'inscription d'une clause non aedificandi sur la parcelle

précitée. Ladite clause sera inscrite dans tout acte translatif de propriété, devenant opposable aux acquéreurs successifs.

La portion à détacher étant d'une surface d'environ 202 m², la somme totale de la présente cession est donc de 7 070 euros.

Vu la délibération du Conseil Municipal du 5 mars 2019,

Vu la délibération du Conseil Municipal du 12 novembre 2019,

Il vous est proposé de :

- autoriser l'inscription d'une clause non aedificandi sur la parcelle cadastrée section BY n°1181 ;
- autoriser la cession de la parcelle cadastrée BY n°1181A, d'une surface d'environ 202 m², au profit de Madame et Monsieur Frank GUISET, ou toute personne physique ou morale qui pourrait s'y substituer, au prix de 35 euros le m², conformément à l'avis des Domaines du 30 mai 2023, soit un total de 7 070 euros en raison de l'inscription d'une clause non aedificandi sur ladite parcelle ;
- désigner tout notaire pour établir l'acte authentique de vente ;
- accorder que tous les frais relatifs à cette cession soient à la charge des acquéreurs ;
- autoriser Monsieur le Maire ou Madame la Première Adjointe à signer toutes pièces nécessaires à la poursuite de cette affaire.

Le Conseil,

Entendu l'exposé du rapporteur

Délibère

Présents : 30 Procurations : 5

Adopté par 28 voix Pour

et 7 Abstentions : M. BOURDELLES, Mme MORIN-FAVROT, M. DE LA CHESNAIS, Mme RIMBERT, Mme BENOITON, M. ISSARTIER, Mme MARRA

Ainsi délibéré en séance publique, les jour, mois et an susdits (Suivent les signatures)

Pour copie conforme

Le secrétaire de séance

Jean-François SENAC

Pour Le Maire,
La Première Adjointe

Yvette Guiou

FONCIER

2024_CM0904_32

3.2.2

**Extrait du Registre des délibérations
du Conseil Municipal de la
Ville de Carpentras**

Séance du 9 avril 2024

L'an deux mille vingt quatre, le neuf avril

Date de la convocation : 25 mars 2024

Président de séance : M. Serge ANDRIEU

Présents : 30

M. Serge ANDRIEU - Mme Yvette GUIOU - M. Franck DUPAS - Mme Laurence BOSSERAI - M. Bernard BOSSAN - Mme Pauline DREANO - Mme Caroline BALAS - M. Patrick JAILLARD - Mme Jacqueline BOUYAC - M. Jean-François SENAC - Mme Marie-France MINICONI - Mme Claudine MORA - M. Jean-Pierre CAVIN - M. Michel BLANCHARD - M. Angelo MACCAGNAN - Mme Véronique MENCARELLI - M. Olivier CEYTE - M. Joël BOTREAU - Mme Céline ALLIES-CORTEGGIANI - M. Jaouad ZIATI - M. Pierre BOURDELLES - Mme Christiane MORIN-FAVROT - M. Bertrand DE LA CHESNAIS - Mme Catherine RIMBERT - M. Claude MELQUIOR - M. Marc JAUME - Mme Dominique BENOITON - M. Pierre LE GOFF - M. Jean-Marc ISSARTIER - Mme Anne Sophie MARRA

Absents excusés :

M. Alain BELHOMME - procuration à M. Franck DUPAS
Mme Sandra GAY-MOULINES - procuration à Mme Caroline BALAS
Mme Victorine SURTEL - procuration à M. Jaouad ZIATI
Mme Najat EL OUAHCH - procuration à M. Bernard BOSSAN
Mme Selma ZAHAR - procuration à Mme Yvette GUIOU

**CESSION D'UN APPARTEMENT (LOT 7) SITUE SUR LA
PARCELLE CADASTRÉE CE N°1241, SIS 2B RUE DU MOUTON, A
CARPENTRAS AU PROFIT DE MONSIEUR GEORGE MASIP**

M. ANDRIEU, rapporteur, expose à l'assemblée :

Le Conseil Municipal du 11 septembre 2018 s'est prononcé sur la résiliation de la concession d'aménagement conclue avec la société d'Économie mixte (SEM) Citadis en approuvant le compte rendu de l'aménageur Citadis et du bilan de pré-clôture, ainsi que le rachat du patrimoine au profit de la Commune.

Plusieurs biens ont donc été intégrés au patrimoine municipal.

La Ville, gestionnaire de ce foncier en centre ancien, recherche des investisseurs privés en capacité d'acquérir des biens à rénover et d'y réaliser des projets de réhabilitation de qualité.

Un investisseur local privé, Monsieur George MASIP, souhaite investir sur la Commune et recherche un appartement en centre-ville, quelle que soit l'importance des travaux de réhabilitation.

La commune est propriétaire d'un appartement (lot 7), d'une superficie de 27,68m², situé sur la parcelle bâtie cadastrée CE n° 1241, sis 2B rue du Mouton à Carpentras.

Après avoir visité le bien, Monsieur George MASIP, ou toute personne physique ou morale qui pourrait s'y substituer, a fait connaître son intention d'achat au prix de 21 650 euros, conformément à l'avis des Domaines en date du 8 février 2024.

Vu la délibération du Conseil Municipal du 11 septembre 2018,

Vu l'avis des Domaines du 8 février 2024,

Il vous est proposé de :

- accepter la cession d'un appartement (lot 7), d'une superficie de 27,68 m², situé sur la parcelle bâtie cadastrée CE n° 1241, sis 2B rue du Mouton à Carpentras, au profit de Monsieur George MASIP, ou toute personne physique ou morale qui pourrait s'y substituer, au prix de 21 650 euros ;
- désigner tout notaire pour établir le compromis de vente et l'acte authentique de vente ;
- prévoir que tous les frais relatifs à cette cession soient à la charge de l'acquéreur ;
- autoriser Monsieur le Maire ou Madame la Première Adjointe à signer tout document s'y afférent.

Le Conseil,

Entendu l'exposé du rapporteur

Délibère

Présents : 30 Procurations : 5

Adopté par 28 voix Pour

et 7 Abstentions : M. BOURDELLES, Mme MORIN-FAVROT, M. DE LA CHESNAIS, Mme RIMBERT, Mme BENOITON, M. ISSARTIER, Mme MARRA

Ainsi délibéré en séance publique, le jour, mois et an susdits (Suivent les signatures)

Pour copie conforme

Le secrétaire de séance

Jean-François SENAC

Pour Le Maire,
La Première Adjointe

Yvette Guiou

FONCIER

2024_CM0904_33

3.2.2

**Extrait du Registre des délibérations
du Conseil Municipal de la
Ville de Carpentras**

Séance du 9 avril 2024

L'an deux mille vingt quatre, le neuf avril

Date de la convocation : 25 mars 2024

Président de séance : M. Serge ANDRIEU

Présents : 30

M. Serge ANDRIEU - Mme Yvette GUIOU - M. Franck DUPAS - Mme Laurence BOSSERAI - M. Bernard BOSSAN - Mme Pauline DREANO - Mme Caroline BALAS - M. Patrick JAILLARD - Mme Jacqueline BOUYAC - M. Jean-François SENAC - Mme Marie-France MINICONI - Mme Claudine MORA - M. Jean-Pierre CAVIN - M. Michel BLANCHARD - M. Angelo MACCAGNAN - Mme Véronique MENCARELLI - M. Olivier CEYTE - M. Joël BOTREAU - Mme Céline ALLIES-CORTEGGIANI - M. Jaouad ZIATI - M. Pierre BOURDELLES - Mme Christiane MORIN-FAVROT - M. Bertrand DE LA CHESNAIS - Mme Catherine RIMBERT - M. Claude MELQUIOR - M. Marc JAUME - Mme Dominique BENOITON - M. Pierre LE GOFF - M. Jean-Marc ISSARTIER - Mme Anne Sophie MARRA

Absents excusés :

M. Alain BELHOMME - procuration à M. Franck DUPAS
Mme Sandra GAY-MOULINES - procuration à Mme Caroline BALAS
Mme Victorine SURTEL - procuration à M. Jaouad ZIATI
Mme Najat EL OUAHCH - procuration à M. Bernard BOSSAN
Mme Selma ZAHAR - procuration à Mme Yvette GUIOU

**CESSION D'UN APPARTEMENT (LOT 15 - BÂTIMENT C) SITUE
SUR LA PARCELLE BATIE CADASTREE CH N° 6, SIS IMPASSE DE
LA CITÉ VERTE, À CARPENTRAS, AU PROFIT DE MADAME ET
MONSIEUR MOUSSAOUY**

M. ANDRIEU, rapporteur, expose à l'assemblée :

Dans le cadre du droit de préemption urbain, la commune de Carpentras avait préempté un appartement par décision en date du 29 janvier 2020 : il s'agissait du lot 15, bâtiment C, sis impasse de la Cité Verte, sur la parcelle bâtie cadastrée CH n°6.

La préemption avait été envisagée dans le but de répondre aux objectifs fixés dans le cadre du programme national « Action Cœur de Ville », par lequel la commune est amenée à pouvoir acquérir des biens dans une copropriété proche du centre ancien et pour laquelle un programme d'accompagnement de la copropriété privée était envisagé à l'époque.

Au cours de l'année 2023, le projet d'accompagnement de la copropriété par la commune n'étant plus d'actualité sur ce site et conformément aux articles R 213-16 à R 213-20 du Code de l'Urbanisme, la Ville a proposé au vendeur et à l'acquéreur évincé le bien à la vente, au prix de 30 000 euros.

L'acquéreur évincé, Monsieur Yassin HAJJARI, a fait connaître à la commune son souhait de rachat du bien.

Par délibération du Conseil Municipal du 26 septembre 2023, la commune a accepté la cession de l'appartement (Lot 15 - Bâtiment C) situé sur la parcelle bâtie cadastrée CH n°6 au profit de Madame et Monsieur Yassin HAJJARI.

Toutefois, à la date du 19 janvier 2024, ces derniers ont informé la commune qu'ils ne peuvent pas faire aboutir leurs projets et qu'ils n'étaient plus en mesure de signer l'acte notarié. Dès lors, il convient d'annuler la délibération du 26 septembre 2023 afin de pouvoir remettre en vente l'appartement en question.

Après avoir visité le bien, Madame et Monsieur MOUSSAOUY, ou toute personne physique ou morale qui pourrait s'y substituer, ont fait connaître leur intention d'achat au prix de 30 000 euros, conformément à l'avis des Domaines du 2 août 2023.

Vu les articles R 213-16 à 213-20 du Code de l'Urbanisme,

Vu l'avis des Domaines en date du 2 août 2023,

Vu la délibération du Conseil Municipal du 26 septembre 2023,

Il vous est proposé de :

- annuler la délibération du 26 septembre 2023 de cession de l'appartement (Lot 15 - Bâtiment C) situé sur la parcelle bâtie cadastrée CH n°6 au profit de Madame et Monsieur Yassin HAJJARI ;
- accepter la cession de l'appartement (Lot 15 - Bâtiment C) d'une superficie de 45,33 m², situé sur la parcelle bâtie cadastrée CH n°6 « Résidence de la Cité Verte » sis impasse de la Cité Verte à Carpentras, au profit de Madame et Monsieur MOUSSAOUY ou toute personne physique ou morale qui pourrait s'y substituer, au prix de 30 000 euros ;
- désigner tout notaire pour établir le compromis de vente et l'acte authentique de vente ;
- prévoir que tous les frais relatifs à cette cession soient à la charge de l'acquéreur ;
- autoriser Monsieur le Maire ou Madame la Première Adjointe à signer tout document s'y afférent.

Le Conseil,

Entendu l'exposé du rapporteur

Délibère

Présents : 30 Procurations : 5

Adopté par 28 voix Pour

et 7 Abstentions : M. BOURDELLES, Mme MORIN-FAVROT, M. DE LA CHESNAIS, Mme RIMBERT, Mme BENOITON, M. ISSARTIER, Mme MARRA

Ainsi délibéré en séance publique, les jour, mois et an susdits (Suivent les signatures)

Pour copie conforme

Le secrétaire de séance

Jean-François SENAC

Pour Le Maire,
La Première Adjointe

Yvette Guiou

FONCIER**2024_CM0904_34****3.1.2****Extrait du Registre des délibérations
du Conseil Municipal de la
Ville de Carpentras**

Séance du 9 avril 2024**L'an deux mille vingt quatre, le neuf avril****Date de la convocation : 25 mars 2024****Président de séance : M. Serge ANDRIEU****Présents : 30**

M. Serge ANDRIEU - Mme Yvette GUIOU - M. Franck DUPAS - Mme Laurence BOSSERAI - M. Bernard BOSSAN - Mme Pauline DREANO - Mme Caroline BALAS - M. Patrick JAILLARD - Mme Jacqueline BOUYAC - M. Jean-François SENAC - Mme Marie-France MINICONI - Mme Claudine MORA - M. Jean-Pierre CAVIN - M. Michel BLANCHARD - M. Angelo MACCAGNAN - Mme Véronique MENCARELLI - M. Olivier CEYTE - M. Joël BOTREAU - Mme Céline ALLIES-CORTEGGIANI - M. Jaouad ZIATI - M. Pierre BOURDELLES - Mme Christiane MORIN-FAVROT - M. Bertrand DE LA CHESNAIS - Mme Catherine RIMBERT - M. Claude MELQUIOR - M. Marc JAUME - Mme Dominique BENOITON - M. Pierre LE GOFF - M. Jean-Marc ISSARTIER - Mme Anne Sophie MARRA

Absents excusés :

M. Alain BELHOMME - procuration à M. Franck DUPAS
Mme Sandra GAY-MOULINES - procuration à Mme Caroline BALAS
Mme Victorine SURTEL - procuration à M. Jaouad ZIATI
Mme Najat EL OUAHCH - procuration à M. Bernard BOSSAN
Mme Selma ZAHAR - procuration à Mme Yvette GUIOU

**ACQUISITION DE LA PARCELLE CADASTREE CV N° 493 SISE
RUE CHARLES FOUCAULT, A CARPENTRAS AUPRÈS DE GRAND
DELTA HABITAT**

M. ANDRIEU, rapporteur, expose à l'assemblée :

Par acte notarié en date du 3 et 4 décembre 2019, la commune de Carpentras est devenue propriétaire, à l'euro symbolique, d'une parcelle bâtie cadastrée section CV n° 745. La parcelle concernée se situe au sein du quartier prioritaire des Amandiers. Elle était constituée d'un bâtiment entièrement vacant et appartenant à Grand Delta Habitat, qui a été démoli afin d'envisager un réaménagement de l'espace public.

Suite à la démolition de ce bâtiment et dans la continuité des aménagements publics envisagés, la commune souhaite acquérir la bande de terrain non bâtie cadastrée CV n° 493, sise Rue Charles Foucault, et jouxtant le terrain communal.

Grand Delta Habitat, ou toute personne physique ou morale qui pourrait s'y substituer, consent à céder à la Commune à l'euro symbolique la parcelle cadastrée CV n° 493.

Le montant d'acquisition étant inférieur à la somme de 180 000 euros, la Commune n'est pas tenue de demander une estimation domaniale en vertu de l'article L. 1311-10 du Code général des collectivités territoriales et l'arrêté du 5 décembre 2016 du Ministère de l'Économie et des Finances fixant le seuil de consultation des services des Domaines.

Il vous est proposé de :

DDL**2024_CM0904_35****7.6.4****Extrait du Registre des délibérations
du Conseil Municipal de la
Ville de Carpentras**

Séance du 9 avril 2024**L'an deux mille vingt quatre, le neuf avril****Date de la convocation : 25 mars 2024****Président de séance : M. Serge ANDRIEU****Présents : 30**

M. Serge ANDRIEU - Mme Yvette GUIOU - M. Franck DUPAS - Mme Laurence BOSSERAI - M. Bernard BOSSAN - Mme Pauline DREANO - Mme Caroline BALAS - M. Patrick JAILLARD - Mme Jacqueline BOUYAC - M. Jean-François SENAC - Mme Marie-France MINICONI - Mme Claudine MORA - M. Jean-Pierre CAVIN - M. Michel BLANCHARD - M. Angelo MACCAGNAN - Mme Véronique MENCARELLI - M. Olivier CEYTE - M. Joël BOTREAU - Mme Céline ALLIES-CORTEGGIANI - M. Jaouad ZIATI - M. Pierre BOURDELLES - Mme Christiane MORIN-FAVROT - M. Bertrand DE LA CHESNAIS - Mme Catherine RIMBERT - M. Claude MELQUIOR - M. Marc JAUME - Mme Dominique BENOITON - M. Pierre LE GOFF - M. Jean-Marc ISSARTIER - Mme Anne Sophie MARRA

Absents excusés :

M. Alain BELHOMME - procuration à M. Franck DUPAS
Mme Sandra GAY-MOULINES - procuration à Mme Caroline BALAS
Mme Victorine SURTEL - procuration à M. Jaouad ZIATI
Mme Najat EL OUAHCH - procuration à M. Bernard BOSSAN
Mme Selma ZAHAR - procuration à Mme Yvette GUIOU

**ADHESION A L'ASSOCIATION NATIONALE DES CONSEILS
D'ENFANTS ET DE JEUNES****Mme ALLIES-CORTEGGIANI, rapporteur, expose à l'assemblée :**

Le Conseil Municipal a adopté, le 16 février 2021 une charte de la démocratie locale, pour offrir un cadre formel aux dispositifs de participation des habitants, expérimentés dans le cadre du Big-Bang de la démocratie municipale.

Le Conseil Municipal des Enfants de la ville, mis en place par délibération du 23 juin 2015, vient s'inscrire dans cette démarche d'implication citoyenne, en conférant aux plus jeunes le droit de participer. Il s'agit de faire découvrir aux enfants la démocratie locale, leur donner la parole tout en leur apprenant à devenir citoyen et acteur de leur ville.

Après plusieurs années d'exercice et d'activité du Conseil, il apparaît opportun de réfléchir à l'évolution de cette instance de participation « junior ».

Dans ce contexte, un contact a été pris avec l'Anacej (Association nationale des conseils d'enfants et de jeunes), principal réseau d'acteurs et d'élus œuvrant dans le champ de la participation des jeunes. Créée en 1991, cette association reconnue fédère de nombreux mouvements de jeunesse et d'éducation populaire et rassemble plus de 500 collectivités territoriales. Elle offre aux collectivités adhérentes un espace de débats, de réflexion, d'échanges d'expériences et d'expertises, et met à leur disposition de nombreux outils et guides méthodologiques, cahiers pédagogiques et programmes de formation.

L'adhésion de la Ville de Carpentras à ce réseau représentera pour l'année 2024 un montant de 1425,05 €.

La dépense correspondante sera imputée sur le budget de la démocratie

Vu les statuts de l'Association nationale des conseils d'enfants et de jeunes (ANACEJ),

Considérant l'intérêt pour la Ville de Carpentras d'adhérer à ce réseau national de la participation enfance et jeunesse,

Il vous est proposé de :

- adhérer à l'Association Nationale des Conseils d'Enfants et de Jeunes (ANACEJ),
- donner pouvoir à Monsieur le Maire, ou tout adjoint faisant fonction, afin de renouveler l'adhésion pour les années suivantes, et signer tout acte relatif à la présente délibération,
- dire que les crédits afférents seront prévus au Budget de la Ville pour l'exercice 2024.

Le Conseil,

Entendu l'exposé du rapporteur

Délibère

Présents : 30 Procurations : 5

Adopté à l'unanimité

Ainsi délibéré en séance publique, les jour, mois et an susdits (Suivent les signatures)

Pour copie conforme

Le secrétaire de séance

Jean-François SENAC

Pour Le Maire,
La Première Adjointe

Yvette Guiou

PAGE

2024_CM0904_36

5.4.1

**Extrait du Registre des délibérations
du Conseil Municipal de la
Ville de Carpentras**

Séance du 9 avril 2024

L'an deux mille vingt quatre, le neuf avril

Date de la convocation : 25 mars 2024

Président de séance : M. Serge ANDRIEU

Présents : 30

M. Serge ANDRIEU - Mme Yvette GUIOU - M. Franck DUPAS - Mme Laurence BOSSERAI - M. Bernard BOSSAN - Mme Pauline DREANO - Mme Caroline BALAS - M. Patrick JAILLARD - Mme Jacqueline BOUYAC - M. Jean-François SENAC - Mme Marie-France MINICONI - Mme Claudine MORA - M. Jean-Pierre CAVIN - M. Michel BLANCHARD - M. Angelo MACCAGNAN - Mme Véronique MENCARELLI - M. Olivier CEYTE - M. Joël BOTREAU - Mme Céline ALLIES-CORTEGGIANI - M. Jaouad ZIATI - M. Pierre BOURDELLES - Mme Christiane MORIN-FAVROT - M. Bertrand DE LA CHESNAIS - Mme Catherine RIMBERT - M. Claude MELQUIOR - M. Marc JAUME - Mme Dominique BENOITON - M. Pierre LE GOFF - M. Jean-Marc ISSARTIER - Mme Anne Sophie MARRA

Absents excusés :

M. Alain BELHOMME - procuration à M. Franck DUPAS
Mme Sandra GAY-MOULINES - procuration à Mme Caroline BALAS
Mme Victorine SURTEL - procuration à M. Jaouad ZIATI
Mme Najat EL OUAHCH - procuration à M. Bernard BOSSAN
Mme Selma ZAHAR - procuration à Mme Yvette GUIOU

**POUVOIRS EXERCES PAR DELEGATION DU CONSEIL
MUNICIPAL COMPTE RENDU DES DECISIONS**

M. ANDRIEU, rapporteur, expose à l'assemblée :

Conformément aux dispositions des articles L 2122-21 et L2122-22 du Code Général des Collectivités Territoriales, le conseil municipal a confié au Maire une partie de ses attributions par délibérations du 10 juillet 2020.

Conformément à ces dispositions, Monsieur le Maire doit rendre compte, au conseil municipal, des décisions prises en application de ces délégations.

Ce compte-rendu prend la forme d'un relevé joint en annexe.

Il vous est proposé de :

- prendre acte des décisions prises depuis la dernière séance obligatoire du Conseil Municipal.

Le Conseil,
Entendu l'exposé du rapporteur
A pris acte

Ainsi délibéré en séance publique, les jour, mois et an susdits (Suivent les signatures)

Pour copie conforme

Le secrétaire de séance

Jean-François SENAC

Pour Le Maire,
La Première Adjointe

Yvette Guiou